CLAVIER-SONATEN

UND

FREYE FANTASIEN

NEBST

EINIGEN RONDOS FÜRS FORTEPIANO

FÜR

KENNER UND LIEBHABER,

SR. HERZOGLICHEN DURCHL.

PETER FRIEDRICH LUDEWIG,

HERZOGEN ZU HOLSTEIN UND FÜRST-BISCHOFEN ZU LÜBECK

UNTERTHÄNIGST GEWIDMET

UND COMPONIRT

VON

CARL PHILIPP EMANUEL BACH.

FÜNFTE SAMMLUNG.

LEIPZIG,
IM VERLAGE DES AUTORS.
1785.

Harvard University - Eda Kuhn Loeb Music Library / Bach, Carl Philipp Emanuel, 1714-1788. [Keyboard music. Selections]. Clavier-Sonaten und freye Fantasien nebst einigen Rondos furs Fortepiano fur Kenner und Liebhaber...Funfte Sammlung / Carl Philipp Emanuel Bach. Leipzig : Im Verlage des Autors, 1785. Merritt Mus 627.2.419.3

Mus 627.2.419.3 Merritt Rm

Harvard University - Eda Kuhn Loeb Music Library / Bach, Carl Philipp Emanuel, 1714-1788. [Keyboard music. Selections]. Clavier-Sonaten und freye Fantasien nebst einigen Rondos furs Fortepiano fur Kenner und Liebhaber...Funfte Sammlung / Carl Philipp Emanuel Bach. Leipzig : Im Verlage des Autors, 1785. Merritt Mus 627.2.419.3

Verzeichniß der Pränumeranten.

Berlin, 13 Exempl.

Madame Benda. Madame Desplaces. Fräulein von Gualtieri. Die Herren Musikus Hering. Benjamin Itzig. Kammermusikus Kannengießer. Musikus Lehmann. Madame Sara Lewy. Madame Jeannette Marcuse. Heinrich der 47 Graf Reuß. Ein Ungenannter. Madame Zippora Wulff. Mad. Sara Wulff.

Copenhagen, 40 Exempl.

Herr Musikus Schiörring, 40 Exempl.

Curland, 2 Exempl.

Die Herren Baron von Grotthuß in Giedduß. Baron von Grotthuß, Königl. Polnischer Kammerherr.

Danzig, 14 Exempl.

Herr Bauinspector Barniek. Madles Broen. Corre. Herr F. A. Klügling, Organist zu St. Peter und Paul, 3 Exempl. Fräulein von Krockow. Frau Doctorinn Lampe. Hr. T. P. Lüdicke, Organist zu St. Marien. Madem. Rosen. Die Herren Oberinspector Struwe. Oberpostdirector Uhl. Kaufmann Wagner. Madem. Weichkmann.

Dessau, 1 Exempl.

Herr Herrmann, Lehrer am Philantropin.

Dresden, 16 Exempl.

Jeannette Gräfin von Bolza Frau Amtshauptmannin von Brandenstein. Frau Kammerherrin von Gablentz. Die Herren Banquier Gregory. Cabinetssecretair Grünewald. Commissariatssecretair Heintze. Hofrath Leyser. Fräulein von Leyser. Herr Forstschreiber Lingke. Die Frauen Amtmannin Richter. Hofräthin von Seydewitz. Gräfin von Stollberg. Herr Musikus Transchel, 2 Ex. Frau Appellationsräthin Zahn. Madem. Zenker.

Göttingen, 13 Exempl.

Die Herren André, 2 Exempl. Böhmer. Dannenberg. Ehrhardt. Musikdirector Forkel, 2 Exempl. von Hachenberg. Demoif. Heyne. Die Herren Labes. Amtsauditor Schneider. Hofm. Seebas. Willich.

Greifswalde, 6 Exempl.

Herr Advocat Grave, 6 Exempl.

Grosenhayn, 1 Exempl.

Fräulein von Ponickau.

Hamburg, 56 Exempl.

Madem. Abendroth. Die Herren Concertmeister Bach, in Bückeburg. Bauch. Organist Börsch. Organist Böse in Otterndorf Professor Cramer in Kiel. Doctor Gropp, 2 Exempl. Madem. Deboor. Die Herren Musikus Delver. Professor Ebeling. C. F. Gregor in Sarepta. Prediger Gundelach in Oberrieden. Dr. Hasperg. Musikus Hoffmann. Holdt in Salzau. Madem. von Halten. Die Gräfin Leiningen, 2 Exempl. Die Herren Leister. H. B. Lüddeke in Blankenburg. Musikus Lüders. Glockenist Meyer. Dr. Mumßen. Nehrlich. J. H. Olbers. Fräulein Amalia von Ompteda in Bremen. Die Herren P. H. Parey. Pipping, Kaufmann in Petersburg. B. H. Plink. Baron von Podmanitzky in Ungarn, 2 Exempl. Reimers in Remplin. Organist Philipp Rienk. Organist Rist. C. L. Rodatz. Bürgermeister Röhrs in Harburg. Fräulein von Röpert aus Trollenhagen. Die Herren F. S. Sander in Breslau. Schuhmacher. Musikus Schwencke. Musikus Seydel. C. L. Stopp in Archangel. Vier Ungenannte. Herr Senator Wagener, 2 Exempl. Madem. Waiz. Die Herren Westphal und Comp. Hofmusikus Wilken in Hannover. Musikhändler Winterschmidt in Nürnberg, 2 Exempl. Musikus Wirthauer. Herr Gutjahr in Sorau in der Niederlausitz.

Holstein, 8 Exempl.

Die Herren Syndikus Gähler in Altona, 3 Exempl. Cantor Sauppe in Hadersleben. Madame Stolterfoht. Die Herren Canzeleysecretair Waiz in Altona. J. F. Westenholz, 2 Exempl.

Hoyerswerda, 1 Exempl.

Herr Nadeborn.

Harvard University - Eda Kuhn Loeb Music Library / Bach, Carl Philipp Emanuel, 1714-1788. [Keyboard music. Selections]. Clavier-Sonaten und freye Fantasien nebst einigen Rondos furs Fortepiano fur Kenner und Liebhaber...Funfte Sammlung / Carl Philipp Emanuel Bach. Leipzig : Im Verlage des Autors, 1785. Merritt Mus 627.2.419.3

Königsberg, 20 Exempl.

Die Gräfin von Döhnhof. Frau Gräfin Fink von Finkenstein Excellenz. Herr Candidat Ruspiel. Fräulein von Pogwisch. Die Herren Justitzcommissarius Radtke. Rascher. Organist Richter. 3 Exempl. Negotiant Romeike in Ragnitt. Sanden. Regierungsreferendarius Schienemann. Schleemüller. Die Gräfin von Schlieben. Herr Schönfeldt. Fräulein von Schorlemmer. Die Baronesse von Schröter. Herr Organist Schulz. Madame Seeligmann, Herr Thiele.

Köstritz, 1 Exempl.

Herr Graf Heinrich der 49te Reus.

Marburg, 8 Exempl.

Die Herren Domherr Freyherr von Dalberg zu Speyer. Justitz- und Consistorialrath Freyherr von Eschstruth, 3 Exempl. Frau Stiftsvoigtin Günste, geb. Riemenschneider. Die Herren Cantor und Musikdirector Koch. Kriegs und Domainenrath Pipenbrink. Abt Vogler.

Prag, 7 Exempl.

Herr Musicus Duscheck, 7 Exempl.

Riga, 12 Exempl.

Herr Buchhändler J. F. Hartknoch, 12 Exempl.

Schlesien, 33 Exempl.

Die Herren Kammersecretair Bürde in Breslau. Postsecretair Canabeus in Bunzlau. Baron von Grunfeld auf Lehnhaus. Madem. Hermes in Breslau. Die Herren Hofrath Hillmer in Breslau. Cantor Klein in Schmiedeberg. Kaufmann Klug in Greifenberg. von Kluge in Landeshut. Buchhändler Wilh. G. Korn in Breslau, 6 Ex. Baron von Kottwitz auf Tscheplau. Organist Kuhn in Hirschberg. Buch- Musik- und Kunsthändler Leuckart und Comp. in Breslau, 9 Exempl. Referendarius Müller in Breslau. Kaufmann Oswald in Breslau. Madame Oswald, geb. Hermes in Breslau. Candidat Fr. Abr. Strauwald. Joh. Christian Thomann, Kaufmann. Referendarius Viebig. Candidat Weinert, in Breslau. Herr Cantor Topf in Prinkenau.

Staßfurth, 1 Exempl.

Demoiselle Charlotte Maizier.

Stendal, 9 Exempl.

Herr Organist und Schulcollege Angerstein. Fräulein von Bismark. Herr Rittmeister von Bismark zu Schönhausen. Die verwittwete Frau Majorin von Borstel Die Herren Baron von Hohberg. Hofiscal Manicke. Referendarius Stambke. Obergerichtsrath Schultze. Hauptmann von Wagener.

Thüringen, 7 Exempl.

Die Herren Kammermusikus Cramer in Gotha. Organist Käßler in Erfurth, 6 Exempl.

Ulm, 4 Exempl.

Fräulein von Besserer. Die Herren Archivarius und Musikdirector J. Martin, 2 Exempl. Procur. Scheifelen.

Wien, 26 Exempl.

Madame Arnstein, Die Herren Musikhändler Artaria und Comp. 12 Exempl. Baron von Braun. Baron von Swieten Excell. 12 Ex.

Zittau, 6 Exempl.

Die Herren Stadthauptmann Geisler in Görlitz. Bürgemeister Dr. Herzog in Zittau. von Meyer zu Knonow in Görlitz. Die Frauen Amtmannin Richter in Bernstadt. Scabinus Schlüter in Zittau. Herr Kaufmann Stoll in Zittau.

Verbesserungen:

Seite 5. Syst. 1. Tact 5. muß vor dem d ein ♮ stehen.
Seite 9. Syst. 6. Tact 3. muß das p. unter der ersten Note stehen.
Seite 10. Syst. 4. Tact 4. muß unter der ersten Note ein p. stehen.
Seite 11. Syst. 1. Tact 5. muß über der 8ten Note der Strich weg.
Seite 11. Syst. 2. Tact 5. muß unter der ersten Note ein f. stehen.
Seite 15. Syst. 3. Tact 4. müssen beyde Triolen 4 mahl geschwänzt seyn.
Seite 18. Syst. 5. T. 5. muß vor der ersten untersten Note vor dem x noch ein ♮ stehen.
Seite 24. Syst. 9. Tact 4. muß vor dem 2ten a ein b stehen.
Seite 27. Syst. 5. muß die 2te unterste Note d seyn.

Harvard University - Eda Kuhn Loeb Music Library / Bach, Carl Philipp Emanuel, 1714-1788. [Keyboard music. Selections]. Clavier-Sonaten und freye Fantasien nebst einigen Rondos furs Fortepiano fur Kenner und Liebhaber...Funfte Sammlung / Carl Philipp Emanuel Bach. Leipzig : Im Verlage des Autors, 1785. Merritt Mus 627.2.419.3

SONATA I.

Presto.

Harvard University - Eda Kuhn Loeb Music Library / Bach, Carl Philipp Emanuel, 1714-1788. [Keyboard music. Selections]. Clavier-Sonaten und freye Fantasien nebst einigen Rondos furs Fortepiano fur Kenner und Liebhaber...Funfte Sammlung / Carl Philipp Emanuel Bach. Leipzig : Im Verlage des Autors, 1785. Merritt Mus 627.2.419.3

Harvard University - Eda Kuhn Loeb Music Library / Bach, Carl Philipp Emanuel, 1714-1788. [Keyboard music. Selections]. Clavier-Sonaten und freye Fantasien nebst einigen Rondos furs Fortepiano fur Kenner und Liebhaber...Funfte Sammlung / Carl Philipp Emanuel Bach. Leipzig : Im Verlage des Autors, 1785. Merritt Mus 627.2.419.3

volti ſubito.

Harvard University - Eda Kuhn Loeb Music Library / Bach, Carl Philipp Emanuel, 1714-1788. [Keyboard music. Selections]. Clavier-Sonaten und freye Fantasien nebst einigen Rondos furs Fortepiano fur Kenner und Liebhaber...Funfte Sammlung / Carl Philipp Emanuel Bach. Leipzig : Im Verlage des Autors, 1785. Merritt Mus 627.2.419.3

Adagio.

Andantino.

Harvard University - Eda Kuhn Loeb Music Library / Bach, Carl Philipp Emanuel, 1714-1788. [Keyboard music. Selections]. Clavier-Sonaten und freye Fantasien nebst einigen Rondos furs Fortepiano fur Kenner und Liebhaber...Funfte Sammlung / Carl Philipp Emanuel Bach. Leipzig : Im Verlage des Autors, 1785. Merritt Mus 627.2.419.3

volti subito.

Harvard University - Eda Kuhn Loeb Music Library / Bach, Carl Philipp Emanuel, 1714-1788. [Keyboard music. Selections]. Clavier-Sonaten und freye Fantasien nebst einigen Rondos furs Fortepiano fur Kenner und Liebhaber...Funfte Sammlung / Carl Philipp Emanuel Bach. Leipzig : Im Verlage des Autors, 1785. Merritt Mus 627.2.419.3

Harvard University - Eda Kuhn Loeb Music Library / Bach, Carl Philipp Emanuel, 1714-1788. [Keyboard music. Selections]. Clavier-Sonaten und freye Fantasien nebst einigen Rondos furs Fortepiano fur Kenner und Liebhaber...Funfte Sammlung / Carl Philipp Emanuel Bach. Leipzig : Im Verlage des Autors, 1785. Merritt Mus 627.2.419.3

Andante un poco.

Rondo I.

Adagio.

volti subito.

Harvard University - Eda Kuhn Loeb Music Library / Bach, Carl Philipp Emanuel, 1714-1788. [Keyboard music. Selections]. Clavier-Sonaten und freye Fantasien nebst einigen Rondos furs Fortepiano fur Kenner und Liebhaber...Funfte Sammlung / Carl Philipp Emanuel Bach. Leipzig : Im Verlage des Autors, 1785. Merritt Mus 627.2.419.3

Harvard University - Eda Kuhn Loeb Music Library / Bach, Carl Philipp Emanuel, 1714-1788. [Keyboard music. Selections]. Clavier-Sonaten und freye Fantasien nebst einigen Rondos furs Fortepiano fur Kenner und Liebhaber...Funfte Sammlung / Carl Philipp Emanuel Bach. Leipzig : Im Verlage des Autors, 1785. Merritt Mus 627.2.419.3

Harvard University - Eda Kuhn Loeb Music Library / Bach, Carl Philipp Emanuel, 1714-1788. [Keyboard music. Selections]. Clavier-Sonaten und freye Fantasien nebst einigen Rondos furs Fortepiano fur Kenner und Liebhaber...Funfte Sammlung / Carl Philipp Emanuel Bach. Leipzig : Im Verlage des Autors, 1785. Merritt Mus 627.2.419.3

Harvard University - Eda Kuhn Loeb Music Library / Bach, Carl Philipp Emanuel, 1714-1788. [Keyboard music. Selections]. Clavier-Sonaten und freye Fantasien nebst einigen Rondos furs Fortepiano fur Kenner und Liebhaber...Funfte Sammlung / Carl Philipp Emanuel Bach. Leipzig : Im Verlage des Autors, 1785. Merritt Mus 627.2.419.3

Harvard University - Eda Kuhn Loeb Music Library / Bach, Carl Philipp Emanuel, 1714-1788. [Keyboard music. Selections]. Clavier-Sonaten und freye Fantasien nebst einigen Rondos furs Fortepiano fur Kenner und Liebhaber...Funfte Sammlung / Carl Philipp Emanuel Bach. Leipzig : Im Verlage des Autors, 1785. Merritt Mus 627.2.419.3

Harvard University - Eda Kuhn Loeb Music Library / Bach, Carl Philipp Emanuel, 1714-1788. [Keyboard music. Selections]. Clavier-Sonaten und freye Fantasien nebst einigen Rondos furs Fortepiano fur Kenner und Liebhaber...Funfte Sammlung / Carl Philipp Emanuel Bach. Leipzig : Im Verlage des Autors, 1785. Merritt Mus 627.2.419.3

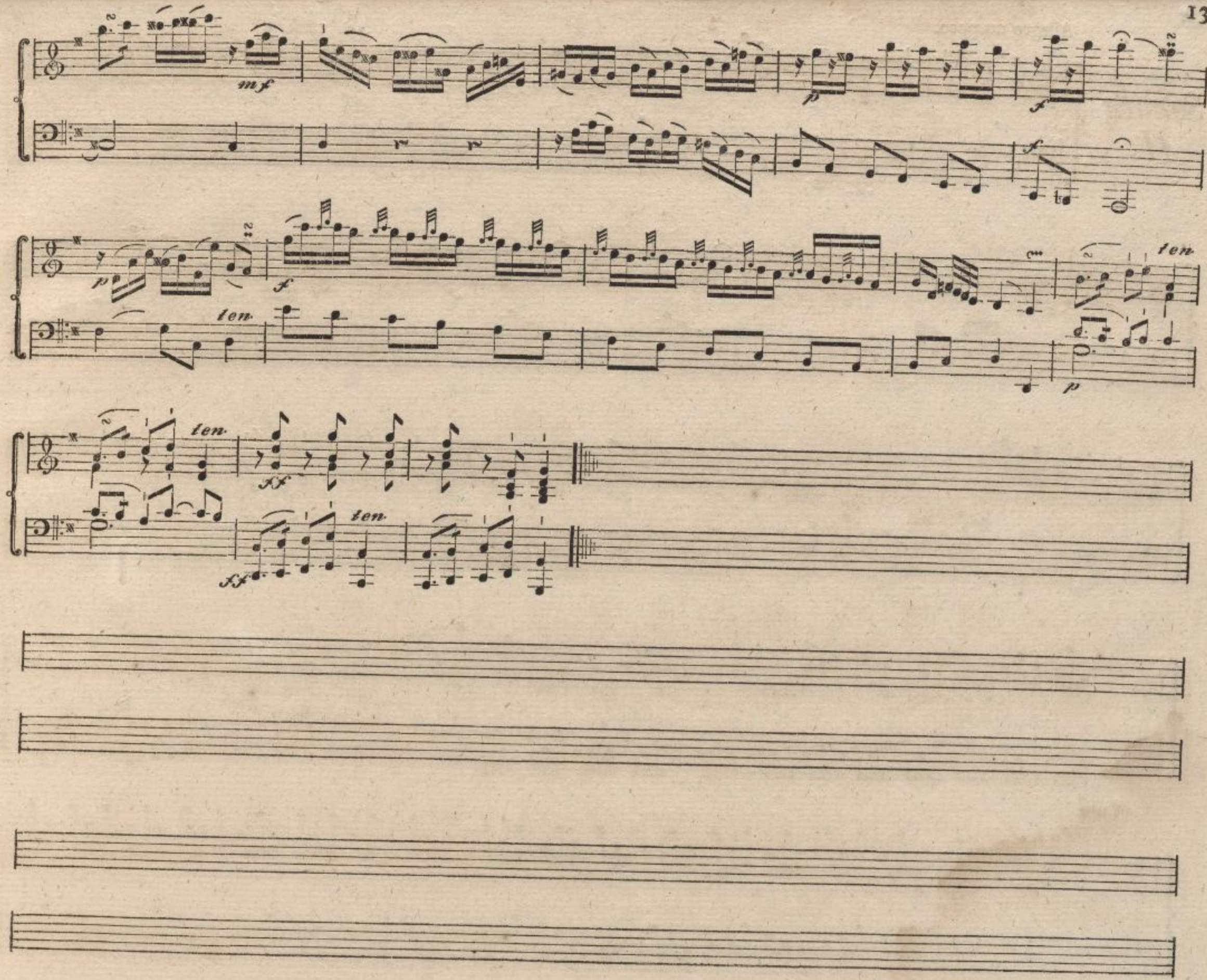

Harvard University - Eda Kuhn Loeb Music Library / Bach, Carl Philipp Emanuel, 1714-1788. [Keyboard music. Selections]. Clavier-Sonaten und freye Fantasien nebst einigen Rondos furs Fortepiano fur Kenner und Liebhaber...Funfte Sammlung / Carl Philipp Emanuel Bach. Leipzig : Im Verlage des Autors, 1785. Merritt Mus 627.2.419.3

Allegro un poco.

Sonata II.

Harvard University - Eda Kuhn Loeb Music Library / Bach, Carl Philipp Emanuel, 1714-1788. [Keyboard music. Selections]. Clavier-Sonaten und freye Fantasien nebst einigen Rondos furs Fortepiano fur Kenner und Liebhaber...Funfte Sammlung / Carl Philipp Emanuel Bach. Leipzig : Im Verlage des Autors, 1785. Merritt Mus 627.2.419.3

volti preſto.

Harvard University - Eda Kuhn Loeb Music Library / Bach, Carl Philipp Emanuel, 1714-1788. [Keyboard music. Selections]. Clavier-Sonaten und freye Fantasien nebst einigen Rondos furs Fortepiano fur Kenner und Liebhaber...Funfte Sammlung / Carl Philipp Emanuel Bach. Leipzig : Im Verlage des Autors, 1785. Merritt Mus 627.2.419.3

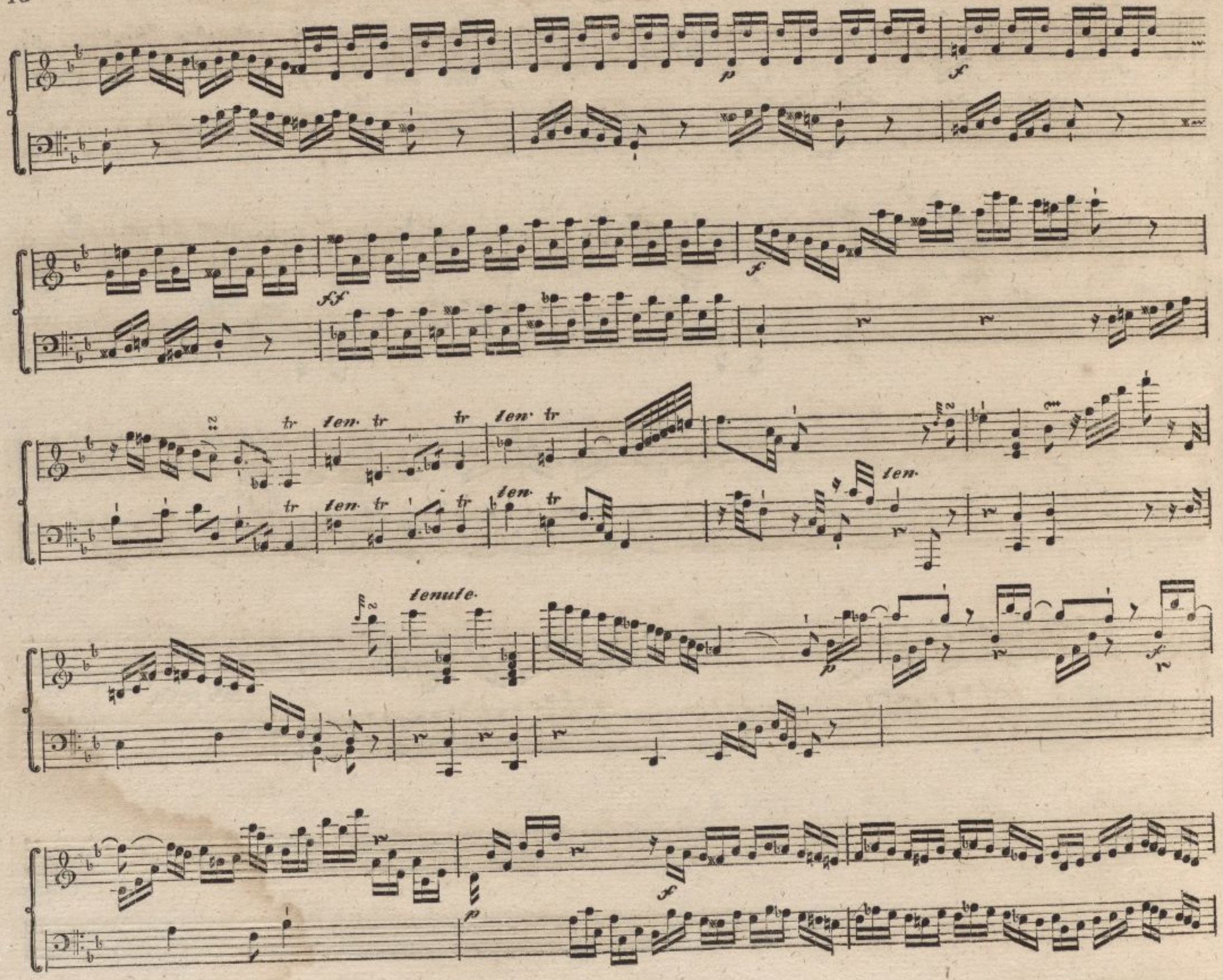

Harvard University - Eda Kuhn Loeb Music Library / Bach, Carl Philipp Emanuel, 1714-1788. [Keyboard music. Selections]. Clavier-Sonaten und freye Fantasien nebst einigen Rondos furs Fortepiano fur Kenner und Liebhaber...Funfte Sammlung / Carl Philipp Emanuel Bach. Leipzig : Im Verlage des Autors, 1785. Merritt Mus 627.2.419.3

Harvard University - Eda Kuhn Loeb Music Library / Bach, Carl Philipp Emanuel, 1714-1788. [Keyboard music. Selections]. Clavier-Sonaten und freye Fantasien nebst einigen Rondos furs Fortepiano fur Kenner und Liebhaber...Funfte Sammlung / Carl Philipp Emanuel Bach. Leipzig : Im Verlage des Autors, 1785. Merritt Mus 627.2.419.3

Largo.

Harvard University - Eda Kuhn Loeb Music Library / Bach, Carl Philipp Emanuel, 1714-1788. [Keyboard music. Selections]. Clavier-Sonaten und freye Fantasien nebst einigen Rondos furs Fortepiano fur Kenner und Liebhaber...Funfte Sammlung / Carl Philipp Emanuel Bach. Leipzig : Im Verlage des Autors, 1785. Merritt Mus 627.2.419.3

Adagio.

Harvard University - Eda Kuhn Loeb Music Library / Bach, Carl Philipp Emanuel, 1714-1788. [Keyboard music. Selections]. Clavier-Sonaten und freye Fantasien nebst einigen Rondos furs Fortepiano fur Kenner und Liebhaber...Funfte Sammlung / Carl Philipp Emanuel Bach. Leipzig : Im Verlage des Autors, 1785. Merritt Mus 627.2.419.3

Andantino grazioso.

Harvard University - Eda Kuhn Loeb Music Library / Bach, Carl Philipp Emanuel, 1714-1788. [Keyboard music. Selections]. Clavier-Sonaten und freye Fantasien nebst einigen Rondos furs Fortepiano fur Kenner und Liebhaber...Funfte Sammlung / Carl Philipp Emanuel Bach. Leipzig : Im Verlage des Autors, 1785. Merritt Mus 627.2.419.3

Harvard University - Eda Kuhn Loeb Music Library / Bach, Carl Philipp Emanuel, 1714-1788. [Keyboard music. Selections]. Clavier-Sonaten und freye Fantasien nebst einigen Rondos furs Fortepiano fur Kenner und Liebhaber...Funfte Sammlung / Carl Philipp Emanuel Bach. Leipzig : Im Verlage des Autors, 1785. Merritt Mus 627.2.419.3

Allegro.

Rondo II.

Harvard University - Eda Kuhn Loeb Music Library / Bach, Carl Philipp Emanuel, 1714-1788. [Keyboard music. Selections]. Clavier-Sonaten und freye Fantasien nebst einigen Rondos furs Fortepiano fur Kenner und Liebhaber...Funfte Sammlung / Carl Philipp Emanuel Bach. Leipzig : Im Verlage des Autors, 1785. Merritt Mus 627.2.419.3

ten. ten. ten.

volti subito.

Harvard University - Eda Kuhn Loeb Music Library / Bach, Carl Philipp Emanuel, 1714-1788. [Keyboard music. Selections]. Clavier-Sonaten und freye Fantasien nebst einigen Rondos furs Fortepiano fur Kenner und Liebhaber...Funfte Sammlung / Carl Philipp Emanuel Bach. Leipzig : Im Verlage des Autors, 1785. Merritt Mus 627.2.419.3

Harvard University - Eda Kuhn Loeb Music Library / Bach, Carl Philipp Emanuel, 1714-1788. [Keyboard music. Selections]. Clavier-Sonaten und freye Fantasien nebst einigen Rondos furs Fortepiano fur Kenner und Liebhaber...Funfte Sammlung / Carl Philipp Emanuel Bach. Leipzig : Im Verlage des Autors, 1785. Merritt Mus 627.2.419.3

volti subito.

Harvard University - Eda Kuhn Loeb Music Library / Bach, Carl Philipp Emanuel, 1714-1788. [Keyboard music. Selections]. Clavier-Sonaten und freye Fantasien nebst einigen Rondos furs Fortepiano fur Kenner und Liebhaber...Funfte Sammlung / Carl Philipp Emanuel Bach. Leipzig : Im Verlage des Autors, 1785. Merritt Mus 627.2.419.3

Harvard University - Eda Kuhn Loeb Music Library / Bach, Carl Philipp Emanuel, 1714-1788. [Keyboard music. Selections]. Clavier-Sonaten und freye Fantasien nebst einigen Rondos furs Fortepiano fur Kenner und Liebhaber...Funfte Sammlung / Carl Philipp Emanuel Bach. Leipzig : Im Verlage des Autors, 1785. Merritt Mus 627.2.419.3

Allegro.

Fantasia I.

volti subito.

Harvard University - Eda Kuhn Loeb Music Library / Bach, Carl Philipp Emanuel, 1714-1788. [Keyboard music. Selections]. Clavier-Sonaten und freye Fantasien nebst einigen Rondos furs Fortepiano fur Kenner und Liebhaber...Funfte Sammlung / Carl Philipp Emanuel Bach. Leipzig : Im Verlage des Autors, 1785. Merritt Mus 627.2.419.3

Harvard University - Eda Kuhn Loeb Music Library / Bach, Carl Philipp Emanuel, 1714-1788. [Keyboard music. Selections]. Clavier-Sonaten und freye Fantasien nebst einigen Rondos furs Fortepiano fur Kenner und Liebhaber...Funfte Sammlung / Carl Philipp Emanuel Bach. Leipzig : Im Verlage des Autors, 1785. Merritt Mus 627.2.419.3

volti subito.

Harvard University - Eda Kuhn Loeb Music Library / Bach, Carl Philipp Emanuel, 1714-1788. [Keyboard music. Selections]. Clavier-Sonaten und freye Fantasien nebst einigen Rondos furs Fortepiano fur Kenner und Liebhaber...Funfte Sammlung / Carl Philipp Emanuel Bach. Leipzig : Im Verlage des Autors, 1785. Merritt Mus 627.2.419.3

prestissimo.

Allegretto.

Harvard University - Eda Kuhn Loeb Music Library / Bach, Carl Philipp Emanuel, 1714-1788. [Keyboard music. Selections]. Clavier-Sonaten und freye Fantasien nebst einigen Rondos furs Fortepiano fur Kenner und Liebhaber...Funfte Sammlung / Carl Philipp Emanuel Bach. Leipzig : Im Verlage des Autors, 1785. Merritt Mus 627.2.419.3

arp.

Andantino.

Fantaſia II.

volti ſubito.

Harvard University - Eda Kuhn Loeb Music Library / Bach, Carl Philipp Emanuel, 1714-1788. [Keyboard music. Selections]. Clavier-Sonaten und freye Fantasien nebst einigen Rondos furs Fortepiano fur Kenner und Liebhaber...Funfte Sammlung / Carl Philipp Emanuel Bach. Leipzig : Im Verlage des Autors, 1785. Merritt Mus 627.2.419.3

prestissimo.

Harvard University - Eda Kuhn Loeb Music Library / Bach, Carl Philipp Emanuel, 1714-1788. [Keyboard music. Selections]. Clavier-Sonaten und freye Fantasien nebst einigen Rondos furs Fortepiano fur Kenner und Liebhaber...Funfte Sammlung / Carl Philipp Emanuel Bach. Leipzig : Im Verlage des Autors, 1785. Merritt Mus 627.2.419.3

Andantino.

volti ſubito.

Harvard University - Eda Kuhn Loeb Music Library / Bach, Carl Philipp Emanuel, 1714-1788. [Keyboard music. Selections]. Clavier-Sonaten und freye Fantasien nebst einigen Rondos furs Fortepiano fur Kenner und Liebhaber...Funfte Sammlung / Carl Philipp Emanuel Bach. Leipzig : Im Verlage des Autors, 1785. Merritt Mus 627.2.419.3

Allegretto.

Harvard University - Eda Kuhn Loeb Music Library / Bach, Carl Philipp Emanuel, 1714-1788. [Keyboard music. Selections]. Clavier-Sonaten und freye Fantasien nebst einigen Rondos furs Fortepiano fur Kenner und Liebhaber...Funfte Sammlung / Carl Philipp Emanuel Bach. Leipzig : Im Verlage des Autors, 1785. Merritt Mus 627.2.419.3

Andantino.

Allegretto.

Andantino.

volti subito.

Harvard University - Eda Kuhn Loeb Music Library / Bach, Carl Philipp Emanuel, 1714-1788. [Keyboard music. Selections]. Clavier-Sonaten und freye Fantasien nebst einigen Rondos furs Fortepiano fur Kenner und Liebhaber...Funfte Sammlung / Carl Philipp Emanuel Bach. Leipzig : Im Verlage des Autors, 1785. Merritt Mus 627.2.419.3

Allegretto.

Andantino.

presto.

Harvard University - Eda Kuhn Loeb Music Library / Bach, Carl Philipp Emanuel, 1714-1788. [Keyboard music. Selections]. Clavier-Sonaten und freye Fantasien nebst einigen Rondos furs Fortepiano fur Kenner und Liebhaber...Funfte Sammlung / Carl Philipp Emanuel Bach. Leipzig : Im Verlage des Autors, 1785. Merritt Mus 627.2.419.3

Andantino.

volti subito.

Harvard University - Eda Kuhn Loeb Music Library / Bach, Carl Philipp Emanuel, 1714-1788. [Keyboard music. Selections]. Clavier-Sonaten und freye Fantasien nebst einigen Rondos furs Fortepiano fur Kenner und Liebhaber...Funfte Sammlung / Carl Philipp Emanuel Bach. Leipzig : Im Verlage des Autors, 1785. Merritt Mus 627.2.419.3

ten.

IL FINE.

Harvard University - Eda Kuhn Loeb Music Library / Bach, Carl Philipp Emanuel, 1714-1788. [Keyboard music. Selections]. Clavier-Sonaten und freye Fantasien nebst einigen Rondos furs Fortepiano fur Kenner und Liebhaber...Funfte Sammlung / Carl Philipp Emanuel Bach. Leipzig : Im Verlage des Autors, 1785. Merritt Mus 627.2.419.3