KLAVIER-KOMPOSITIONEN

VON

STEPHEN HELLER.

	Preis: M
Trois Impromptus pour Piano	2 50
Rondo-Scherzo für Pianoforte	1 50
Sérénade pour Piano. D	3 —
Dix Pensées fugitives pour Piano, d'après Heller et Ernst.	
No. 1. Passé	1 —
No. 2. Souvenir	1 —
No. 3. Romance	1 —
No. 4. Lied	1 —
No. 5. Agitato	1 —
No. 6. Adieu	1 —
No. 7. Rêverie	1 —
No. 8. Caprice	1 —
No. 9. Inquiétude	1 —
No. 10. Intermezzo	1 —
Spaziergänge eines Einsamen. Sechs Charakterstücke für Pianoforte.	
Heft I	2 —
Heft II	2 —
Für Pianoforte zu vier Händen eingerichtet von Richard Hofmann.	
Heft I	3 —
Heft II	2 50
Spaziergänge eines Einsamen. (Zweite Folge.) Sechs Charakterstücke für Pianoforte.	
Heft I	3 —
Heft II	3 —
Heft III	3 —
Für Pianoforte zu vier Händen eingerichtet von Richard Hofmann.	
Heft I	3 50
Heft II	3 —
Heft III	3 —
Genrebild für Pianoforte	2 50
Grande Etude pour Piano. C	3 —
Ländler und Walzer für Pianoforte	2 50
Zweite Canzonetta für Pianoforte. G	2 50

	Preis: M
Op. 110. Ein grosses Albumblatt und ein kleines für Pianoforte	2 50
— — No. 2. Ein kleines Albumblatt für Pianoforte. (Separat-Ausgabe.)	1 —
Op. 146. Sonatine für Pianoforte als Vorstudie zu den Sonaten der Meister. C	3 —
Op. 147. Zweite Sonatine für Pianoforte als Vorstudie zu den Sonaten der Meister. D	3 —
Op. 148. Quatre Mazurkas pour Piano	2 50
Op. 149. Dritte Sonatine für Pianoforte als Vorstudie zu den Sonaten der Meister. Dm	3 —
Op. 150. Zwanzig Praeludien für Pianoforte.	
Heft I (No. 1—10)	2 —
Heft II (No. 11—20)	3 —
Op. 151. Deux Etudes pour Piano	2 50
Op. 152. Six Valses pour Piano à quatre mains	3 —
— — Les mêmes arrangées pour Piano à deux mains par l'Auteur	2 —
Op. 153. Aufzeichnungen eines Einsamen. Vier Klavierstücke. No. 1. Geständnis. No. 2. Ergebung. No. 3 u. No. 4. Ein Zwillingspaar.	2 50
Op. 154. Einundzwanzig technische Studien für Pianoforte, als Vorbereitung zu Werken von Friedr. Chopin. Mit Vorwort.	
Heft I	3 —
Heft II	3 —
Heft III	3 —
Op. 158. Mazurka (H dur) für Pianoforte	1 50
Thème de Paganini varié pour Piano. Nouvelle Edition	1 50

Aufführungsrecht vorbehalten.

LEIPZIG, FR. KISTNER.

New York, G. Schirmer.

M. M. ♩ = 72.

SONATE.

POCO SOSTENUTO.

p

ben marcato e sempre legato il Basso.

p *cres.* *f* *p* *p*

p *cres.* *f* *dimin.* *p* *con espressione.* *p*

legatissimo.

poco riten. *a Tempo.* *p*

sotto voce.

con agitazione. *mf* *cres.* *ten.* *do.* *f* *p* *fp* *poco animato.* *mf*

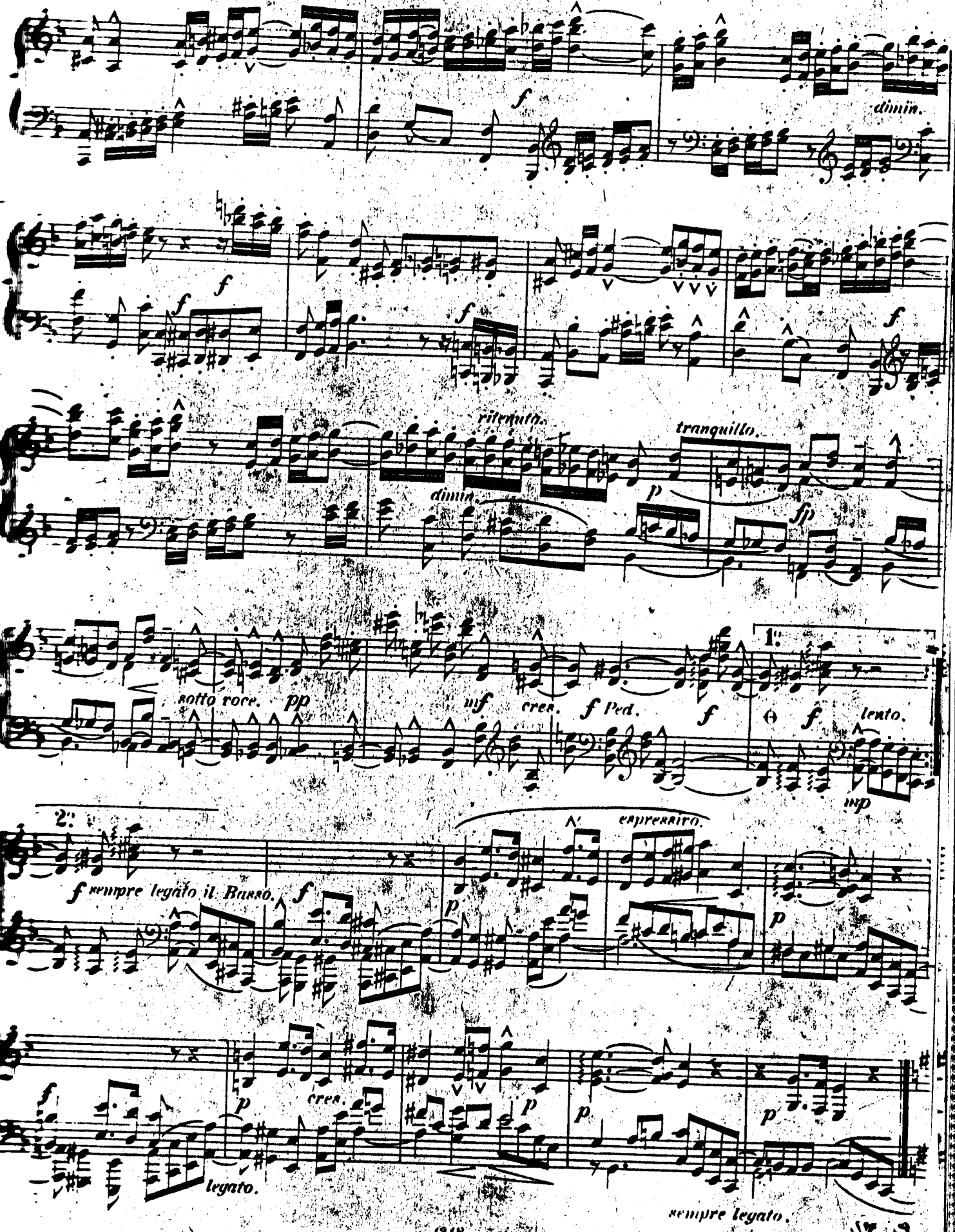
f
dimin.
f
f
f
f
ritenuto.
tranquillo.
dimin.
p
fp
1:
sotto voce. pp
mf
cres.
f Ped.
f
f
lento.
mp
2:
f sempre legato il Basso.
f
espressivo.
p
p
f
p
cres.
p
p
p
legato.
sempre legato.
V.S.

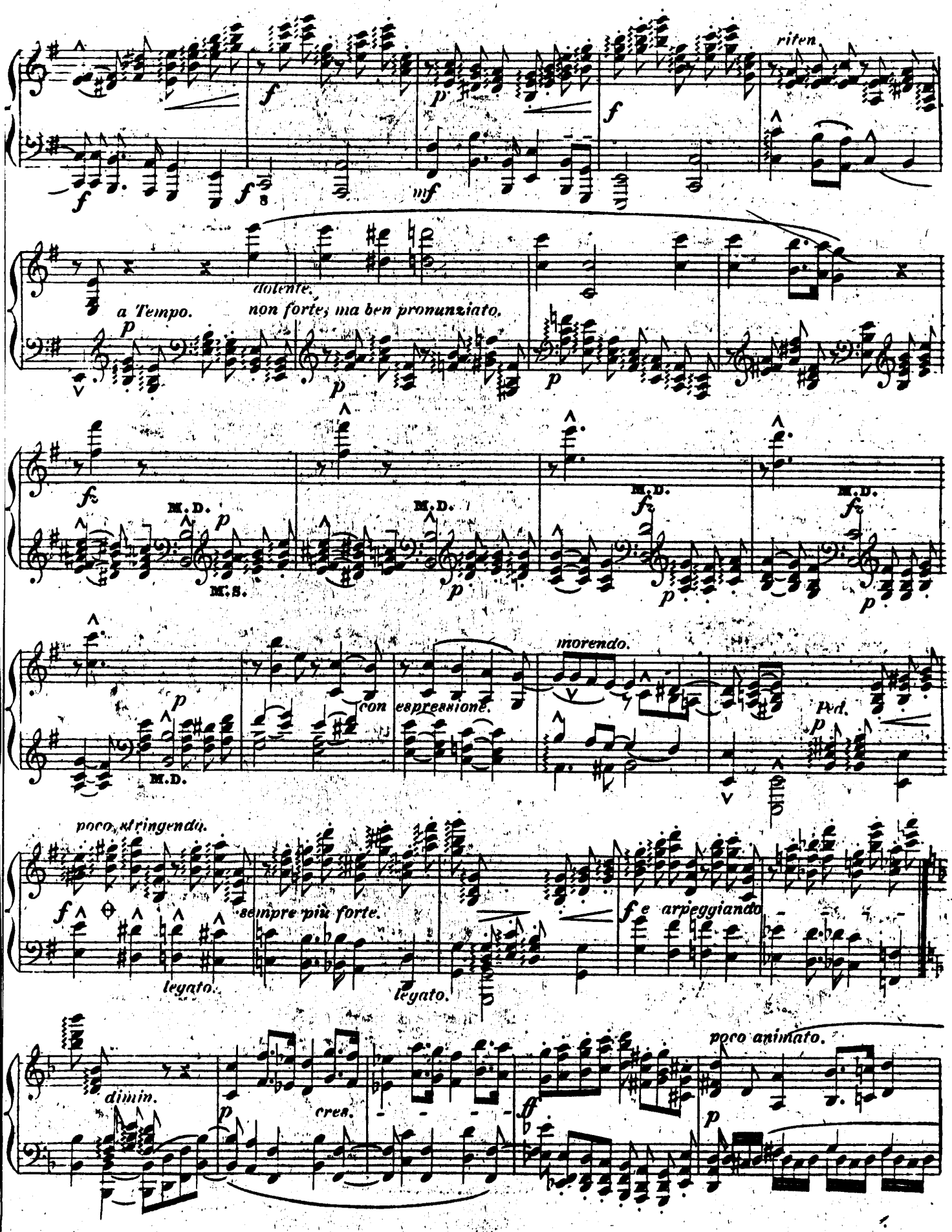
riten.
dolente.
a Tempo.
non forte, ma ben pronunziato.
M.D.
M.S.
con espressione.
morendo.
Ped.
poco stringendo.
sempre più forte.
legato.
e arpeggiando
dimin.
cres.
poco animato.

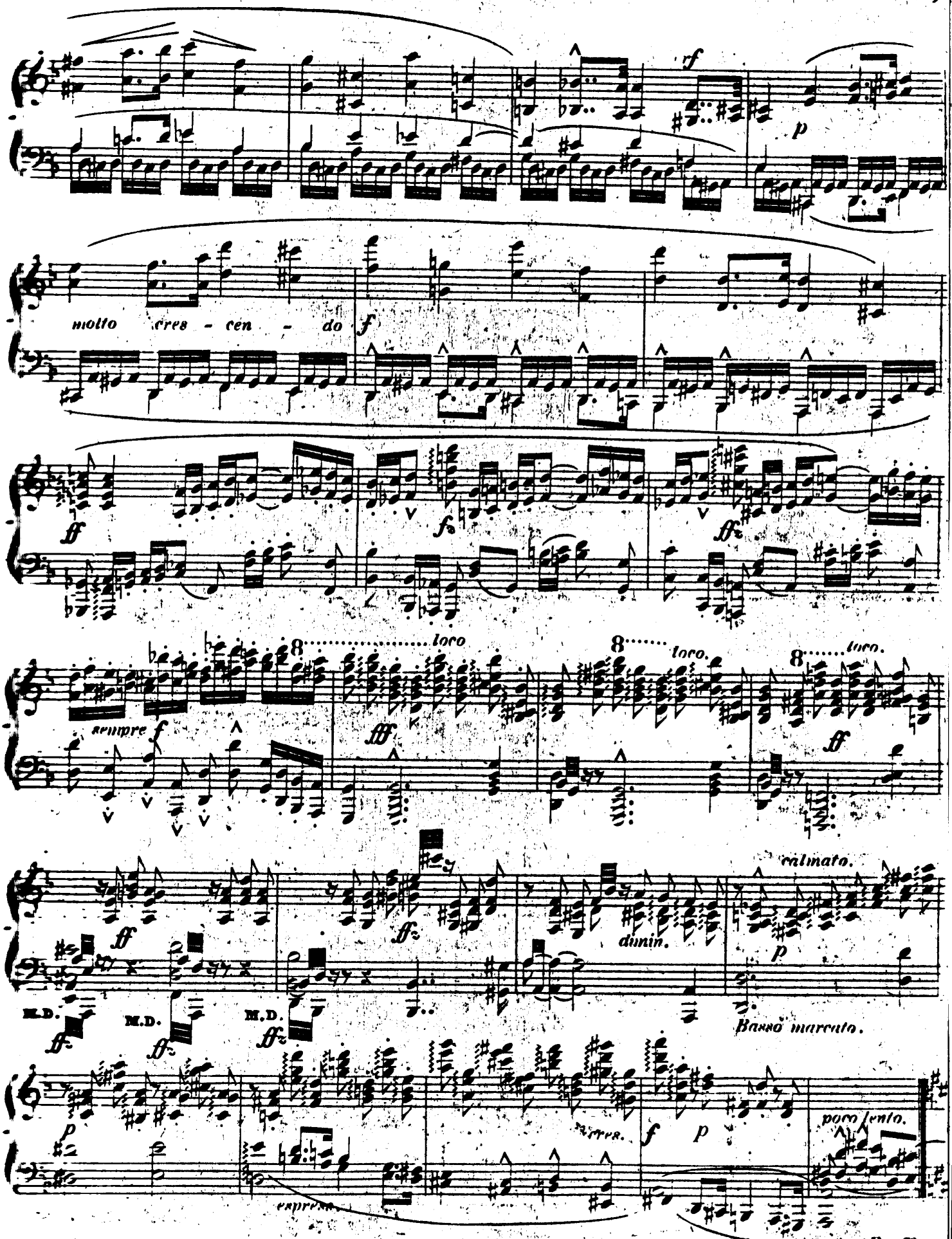
rf
p
molto cres - cen - do
f
ff
fz
ffz
sempre f
8 loco
fff
8 loco.
8 loco.
ff
ff
ffz
dimin.
calmato.
p
M.D.
M.D.
M.D.
ffz
ffz
ffz
Basso marcato.
p
espress.
cres.
f
p
poco lento.

V. S.

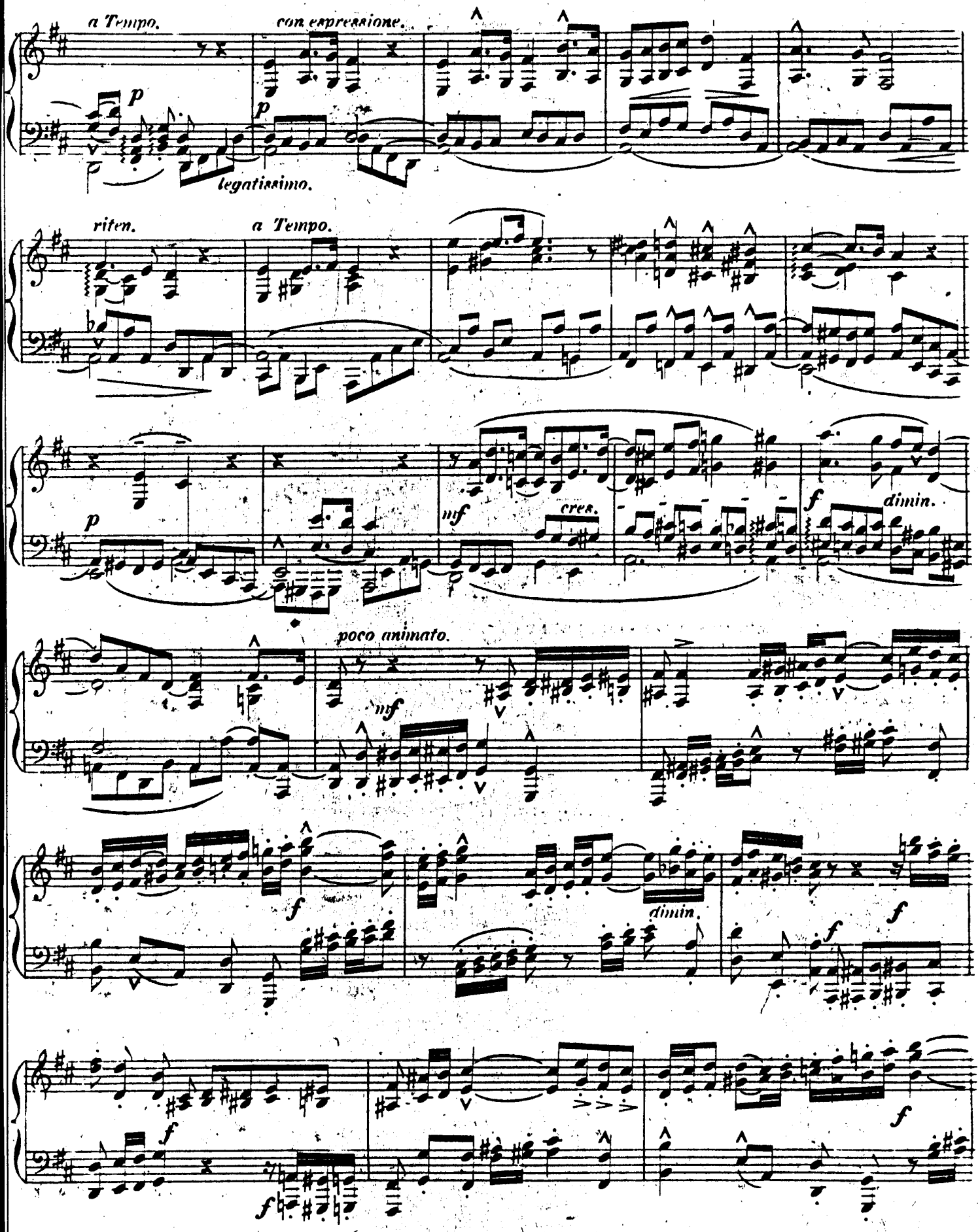
a Tempo.
con espressione.
p
p
legatissimo.
riten.
a Tempo.
p
mf
cres.
f
dimin.
poco animato.
mf
f
dimin.
f
f
f
f

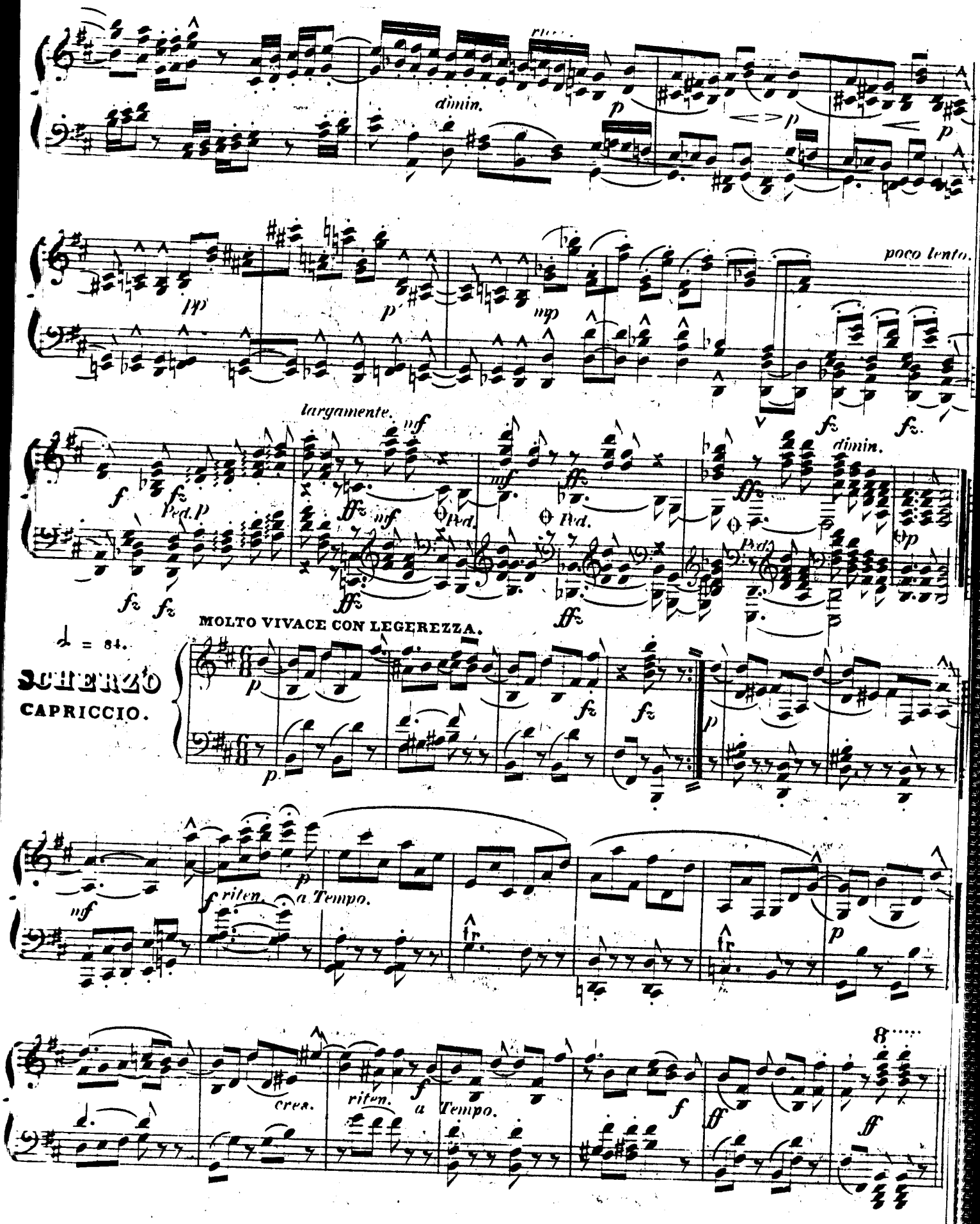
dimin.
poco lento.
largamente.
dimin.
MOLTO VIVACE CON LEGEREZZA.
♩ = 84.
SCHERZO
CAPRICCIO.
a Tempo.
cres.
riten.
a Tempo.

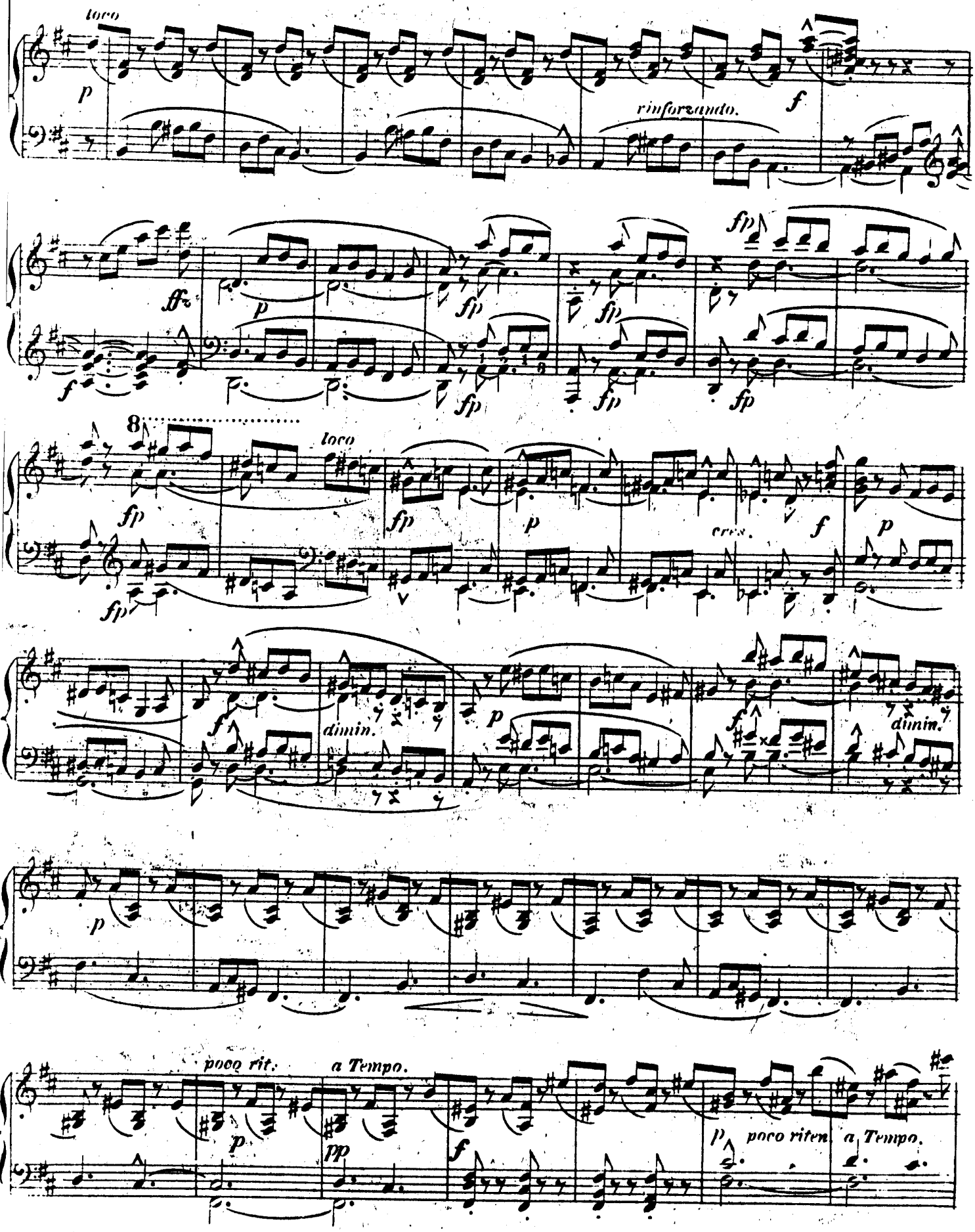
loco
p
rinforzando.
f
ff
fp
8
loco
cres.
dimin.
poco rit.
a Tempo.
pp
poco riten
a Tempo.

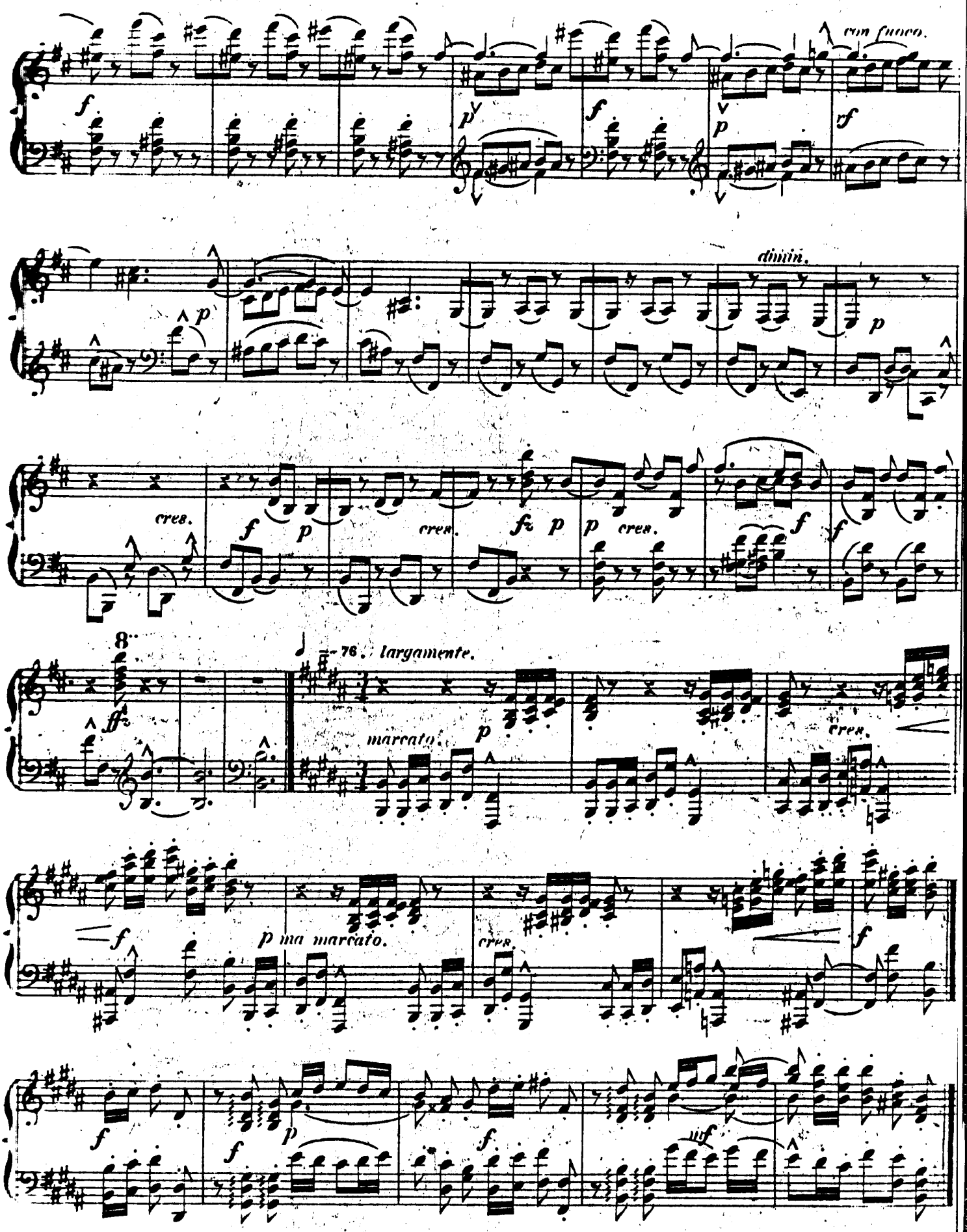
con fuoco.
dimin.
cres.
cres.
cres.
8
76. largamente.
marcato.
cres.
p ma marcato.
cres.

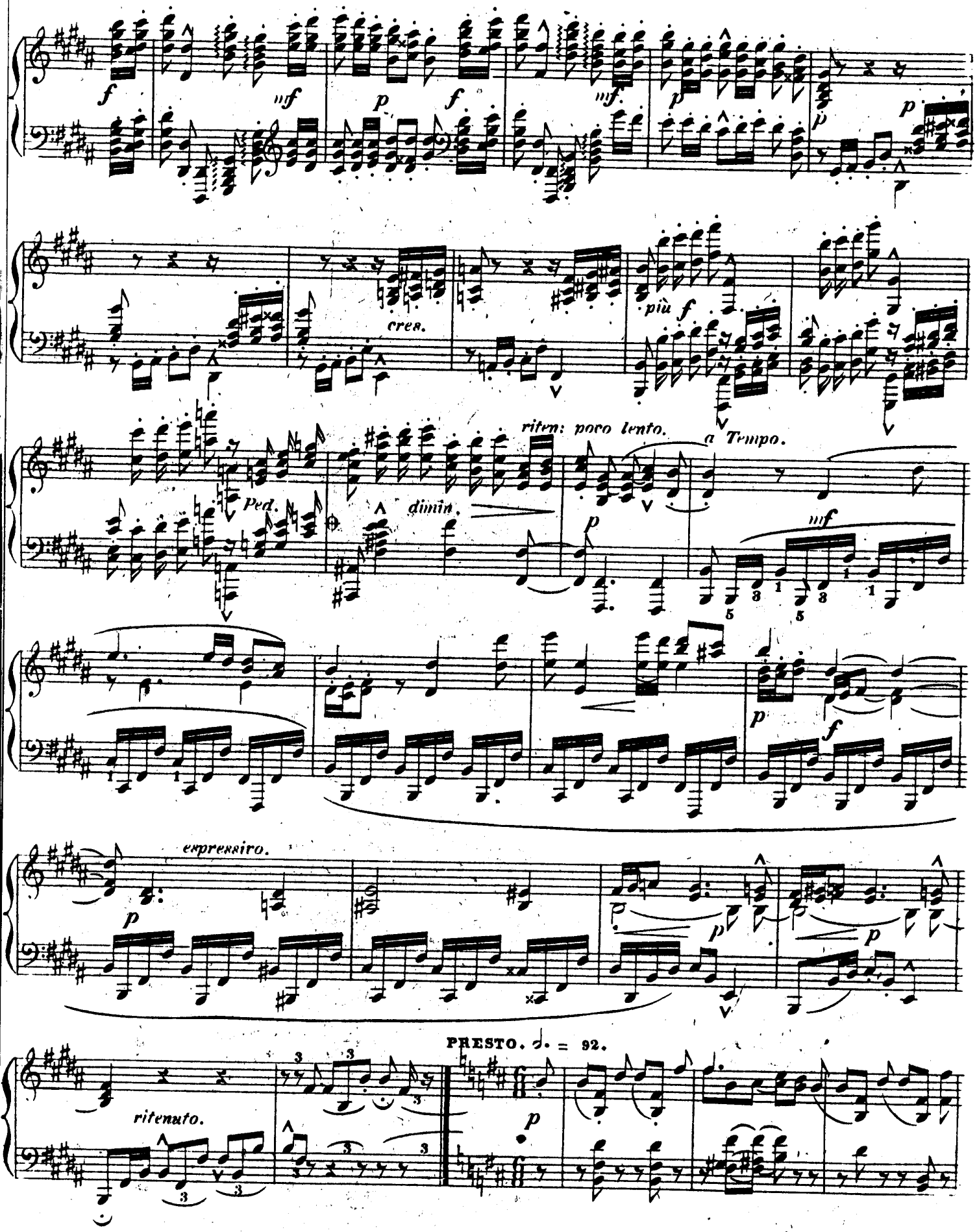
f
mf
p
f
mf
p
p
cres.
più f
riten: poco lento.
a Tempo.
Ped.
dimin.
p
mf
p
f
espressivo.
p
p
p
PRESTO. ♩. = 92.
ritenuto.
p

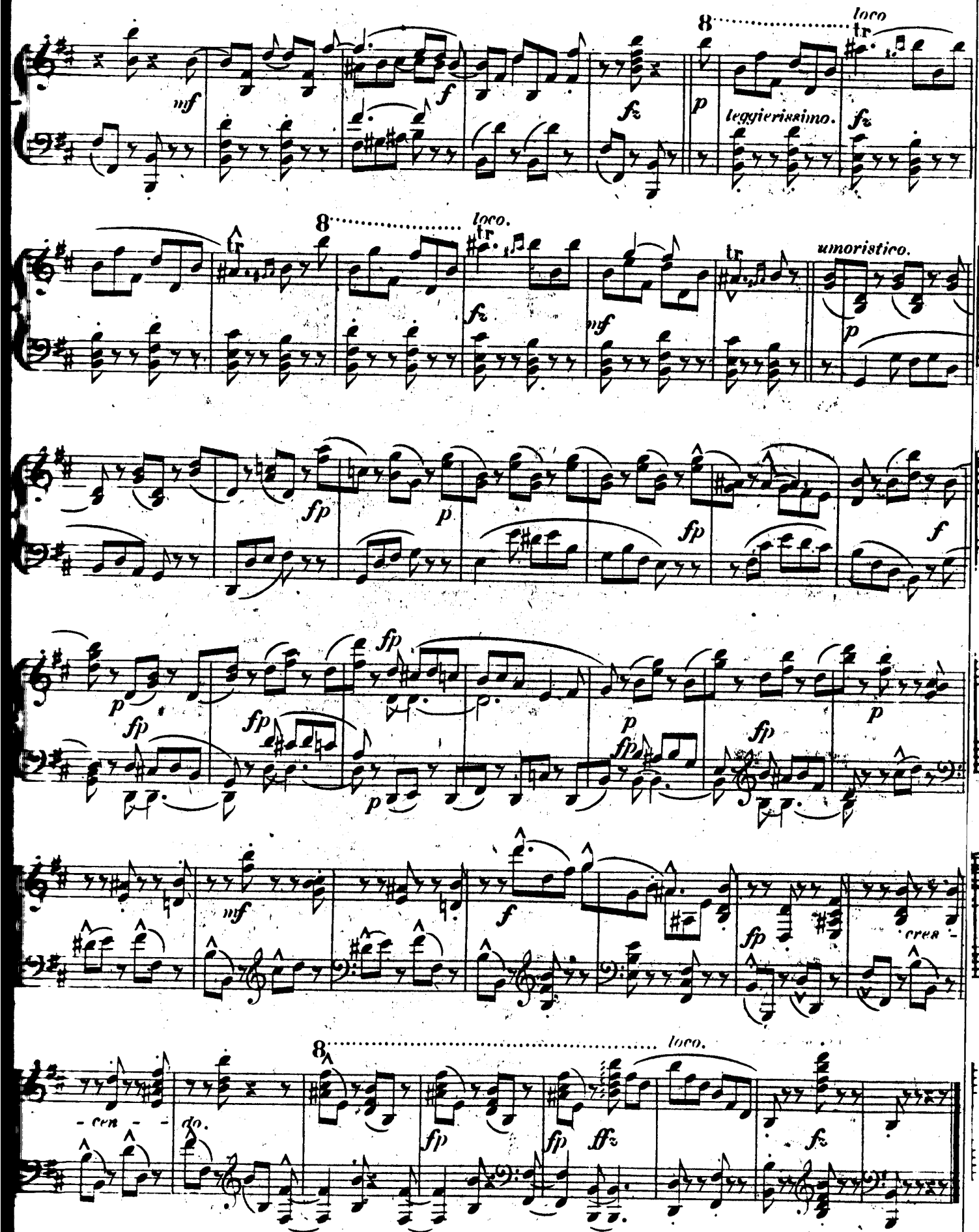
8
loco
tr
mf
f
fz
p
leggierissimo.
fz
8
loco.
tr
fz
tr
mf
umoristico.
p
fp
p
fp
f
p
fp
fp
p
fp
p
fp
p
fp
mf
f
fp
cres -
- cen - - do.
8
loco.
fp
fp
ffz
fz

ANDANTE NON TROPPO LENTO, *e con espressione.*

♩ = 54.

INTERMEZZO.

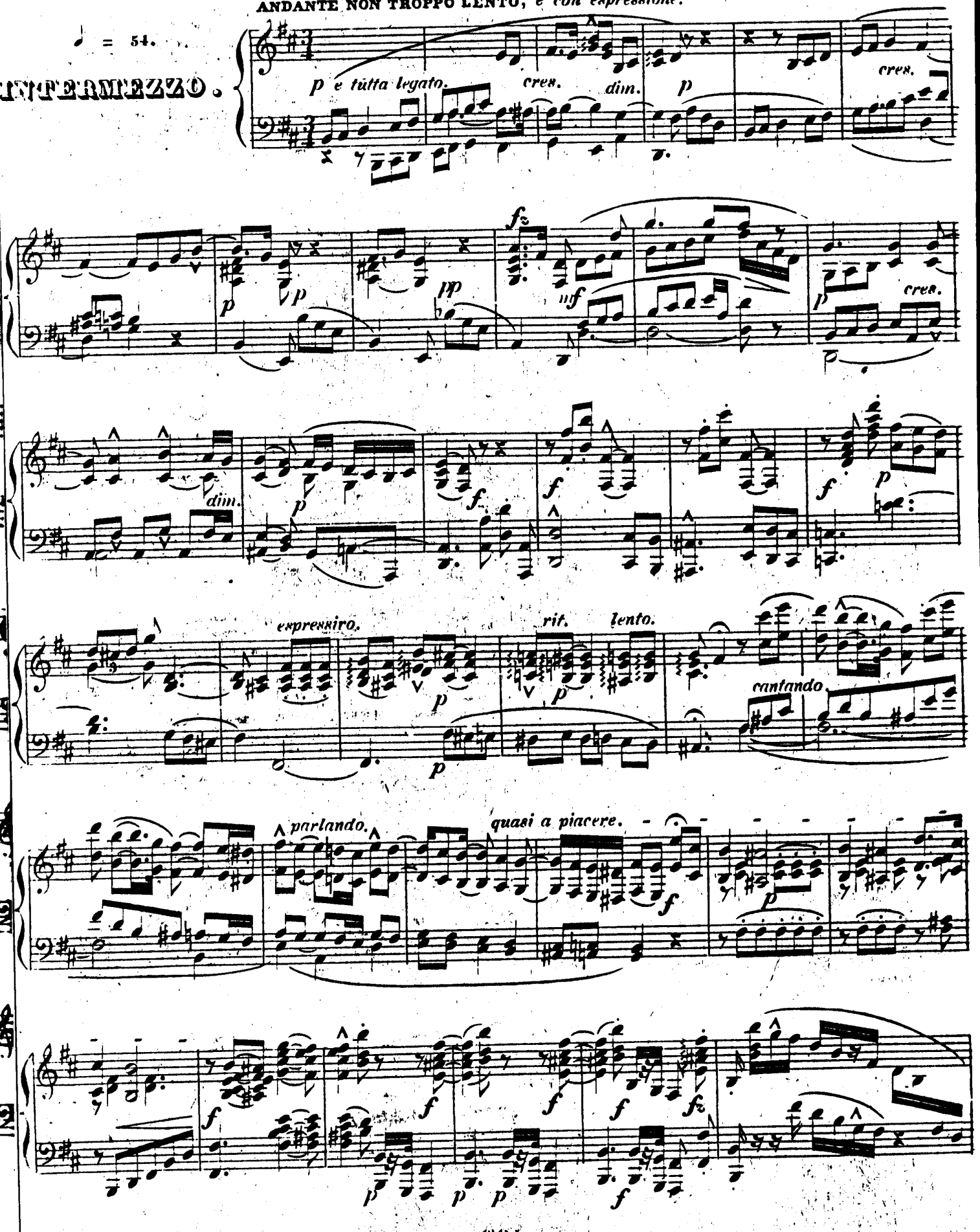

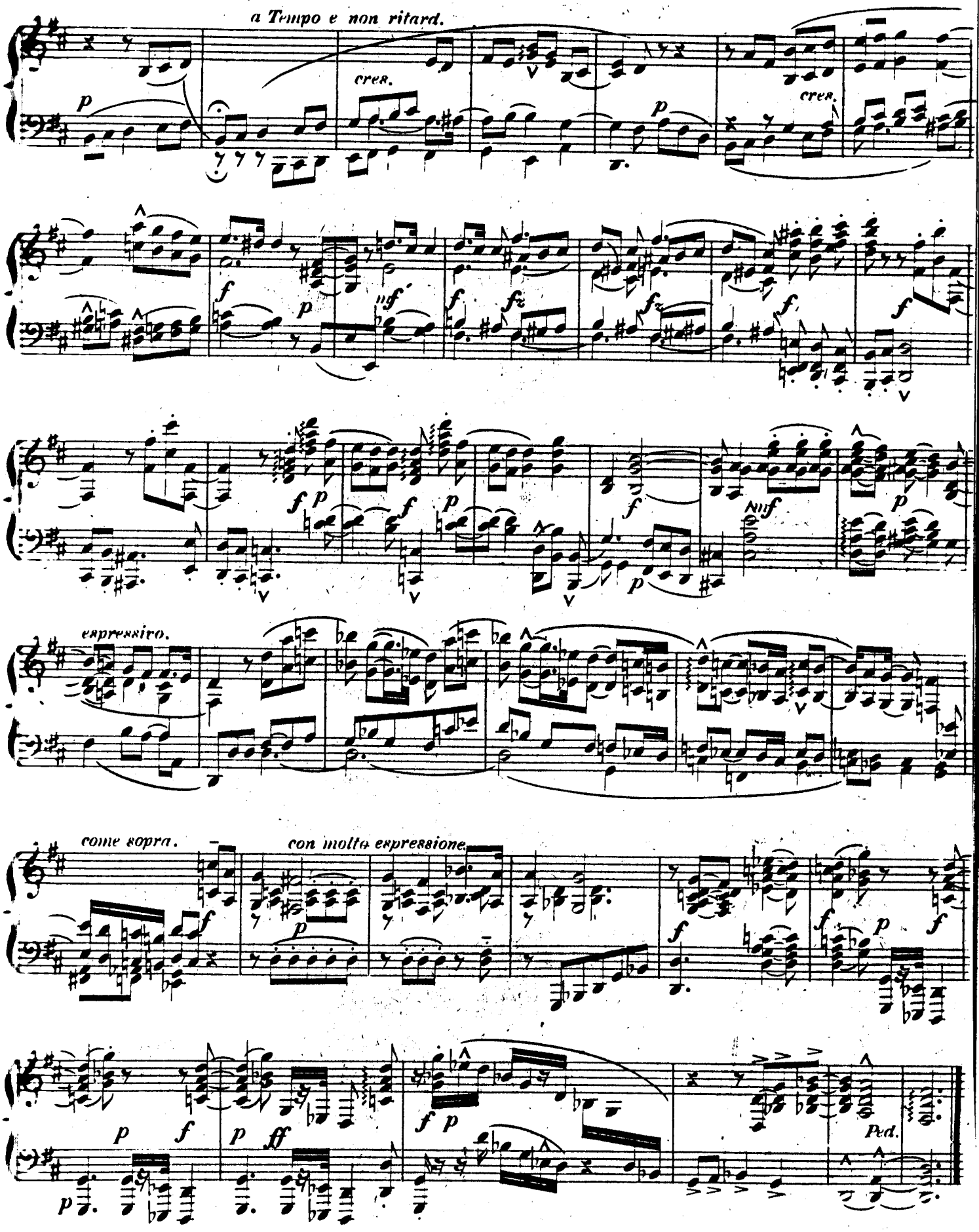
a Tempo e non ritard.
cres.
cres.
espressivo.
come sopra.
con molto espressione
Ped.

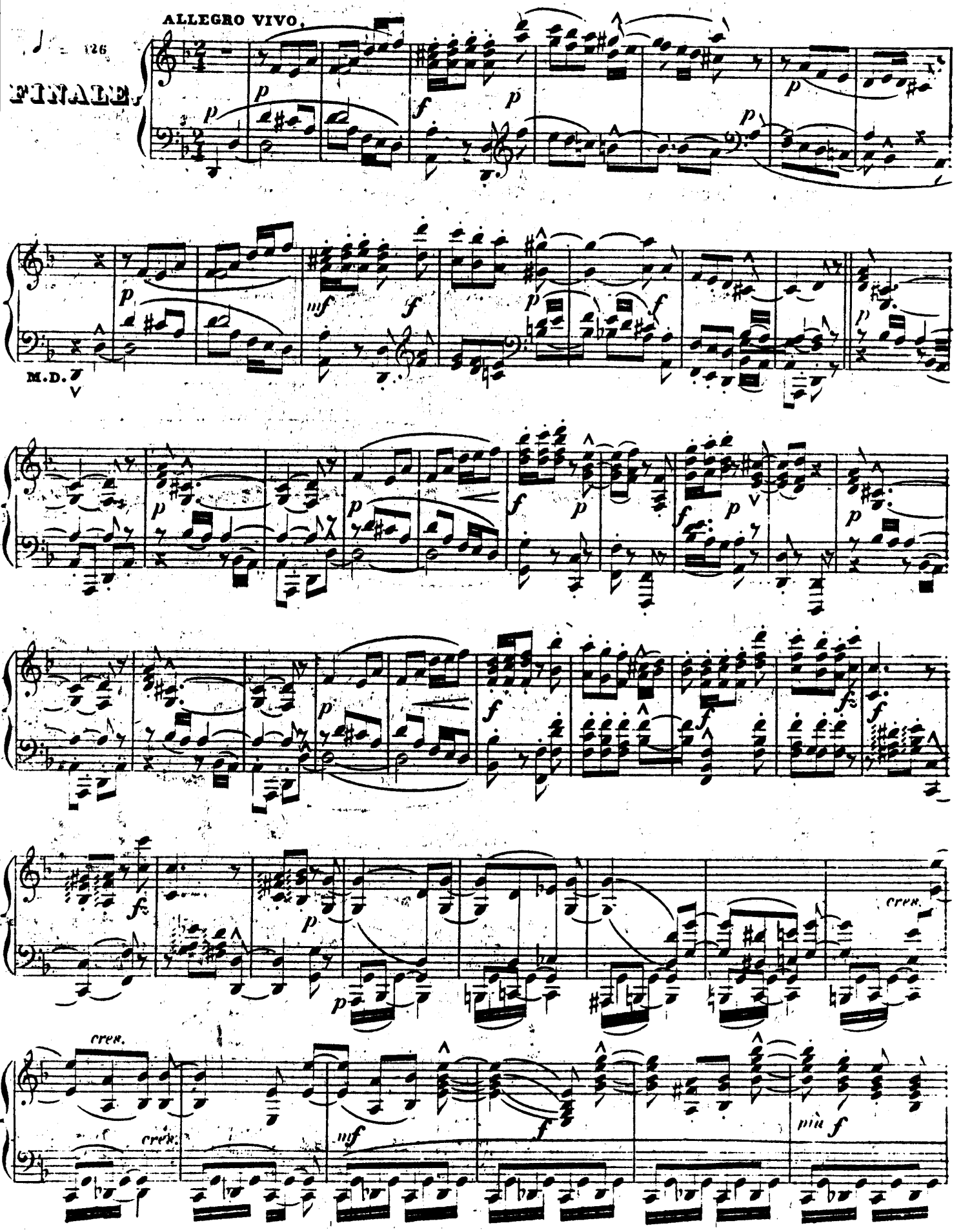
ALLEGRO VIVO.
♩ = 126
FINALE.
M.D.
cresc.
cresc.
più f

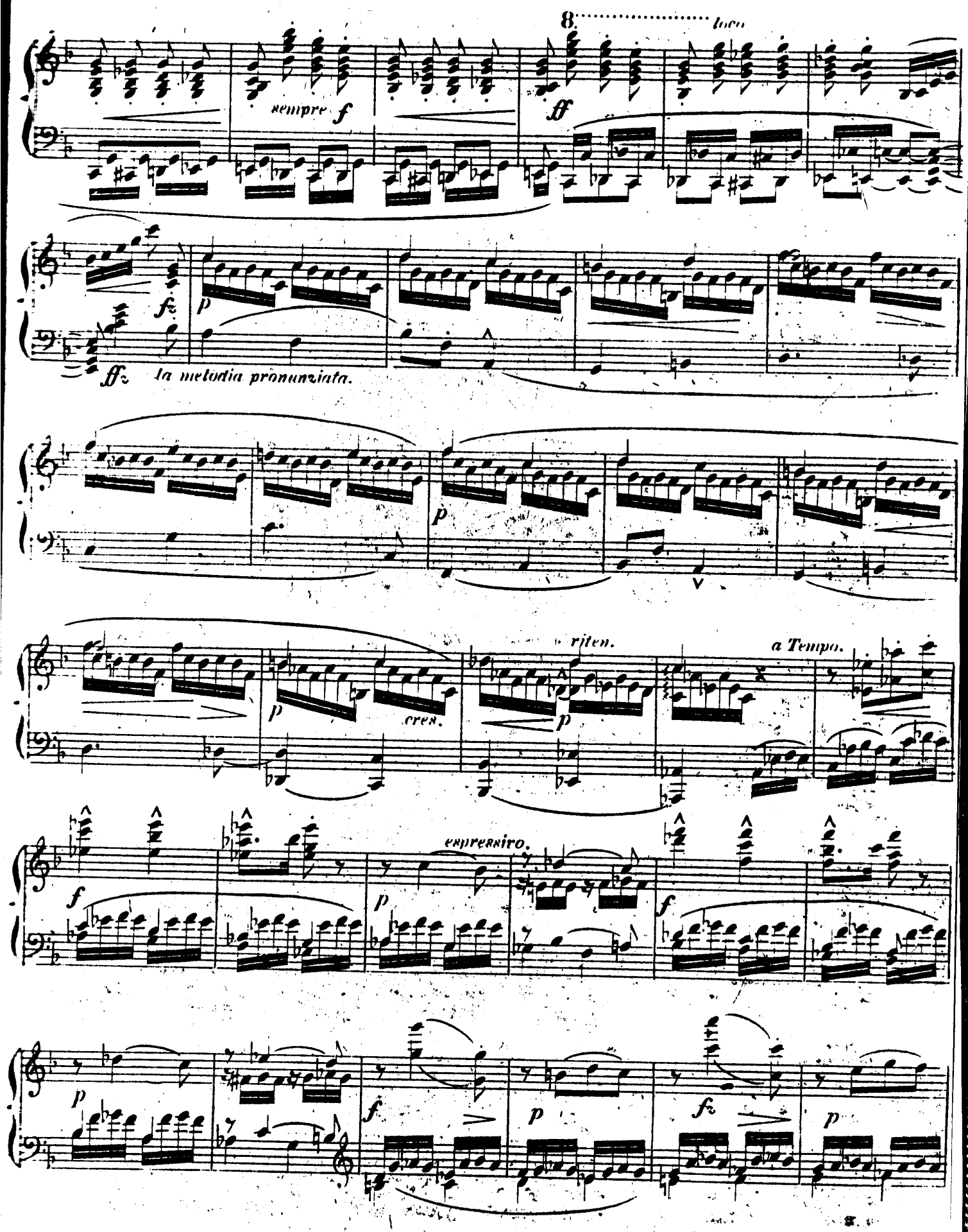
8
loco
sempre f
ff
fz
p
ffz
la melodia pronunziata.
p
p
cres.
riten.
p
a Tempo.
f
espressivo.
p
f
p
f
p
fz
p

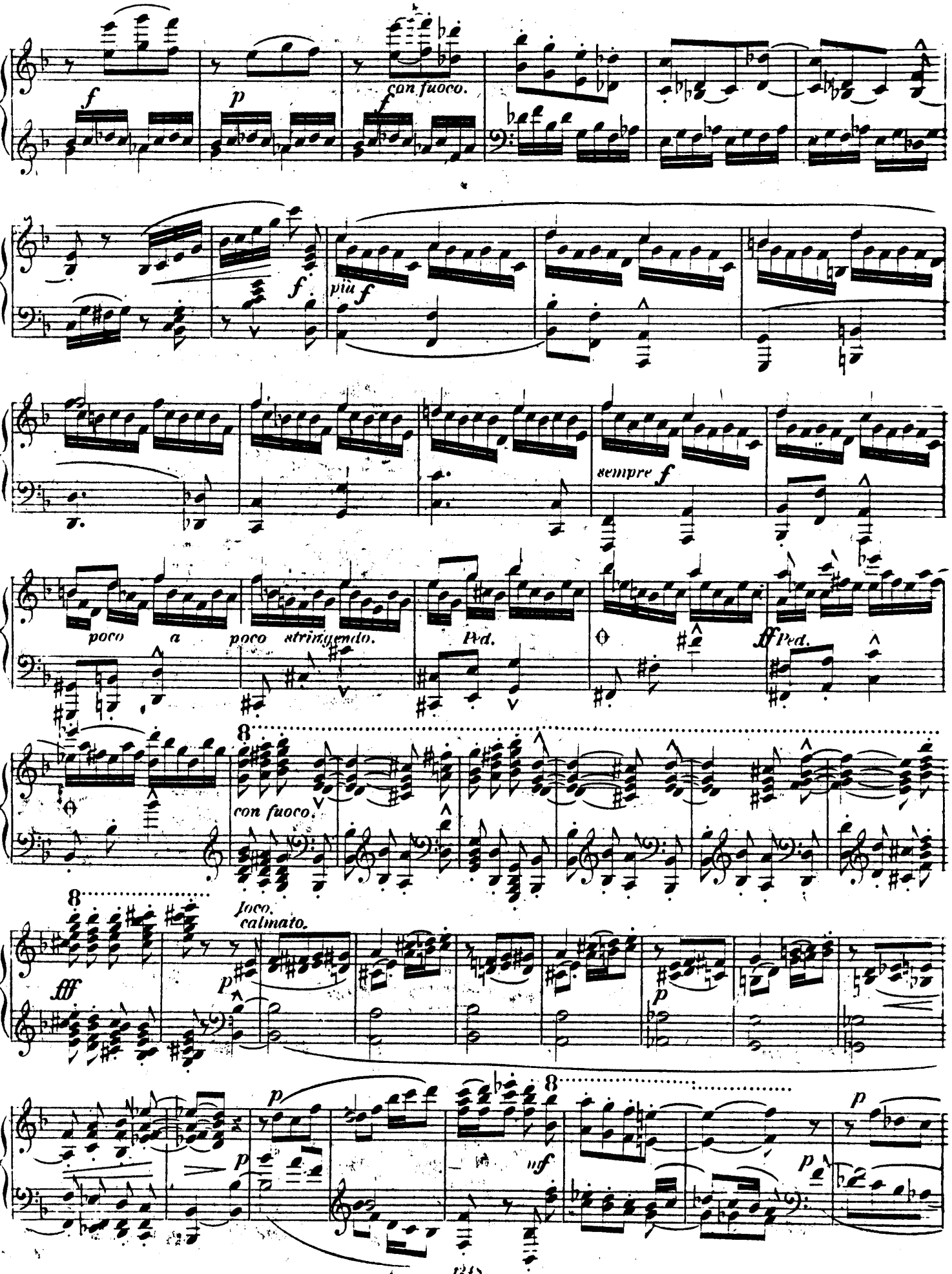
f
p
f
con fuoco.
più f
f
sempre f
poco a poco stringendo.
Ped.
ff
Ped.
con fuoco.
loco.
calmato.
fff
p
p
p
mf
p
p

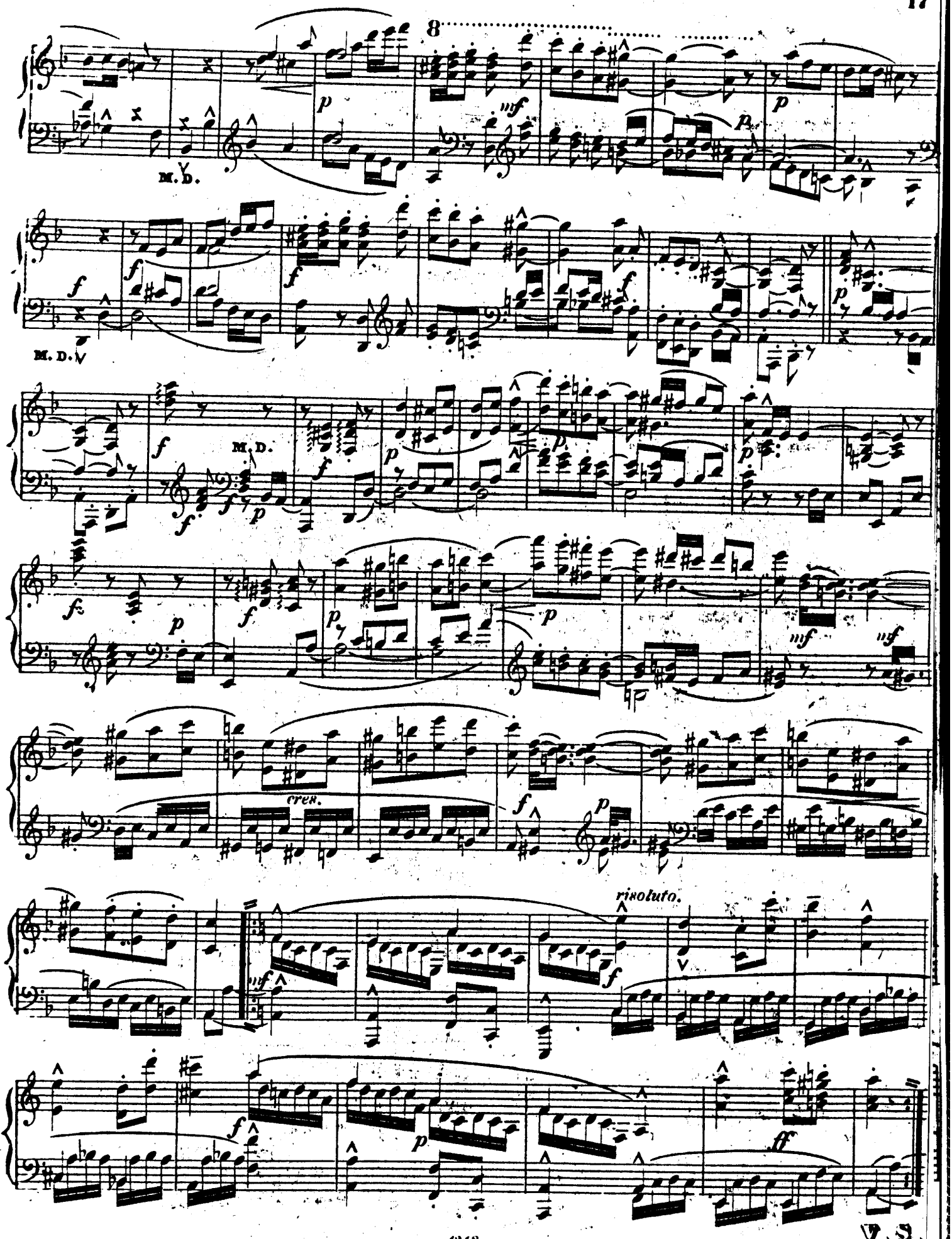
8
M. D.
M. D.
M. D.
cresc.
risoluto.
V. S.

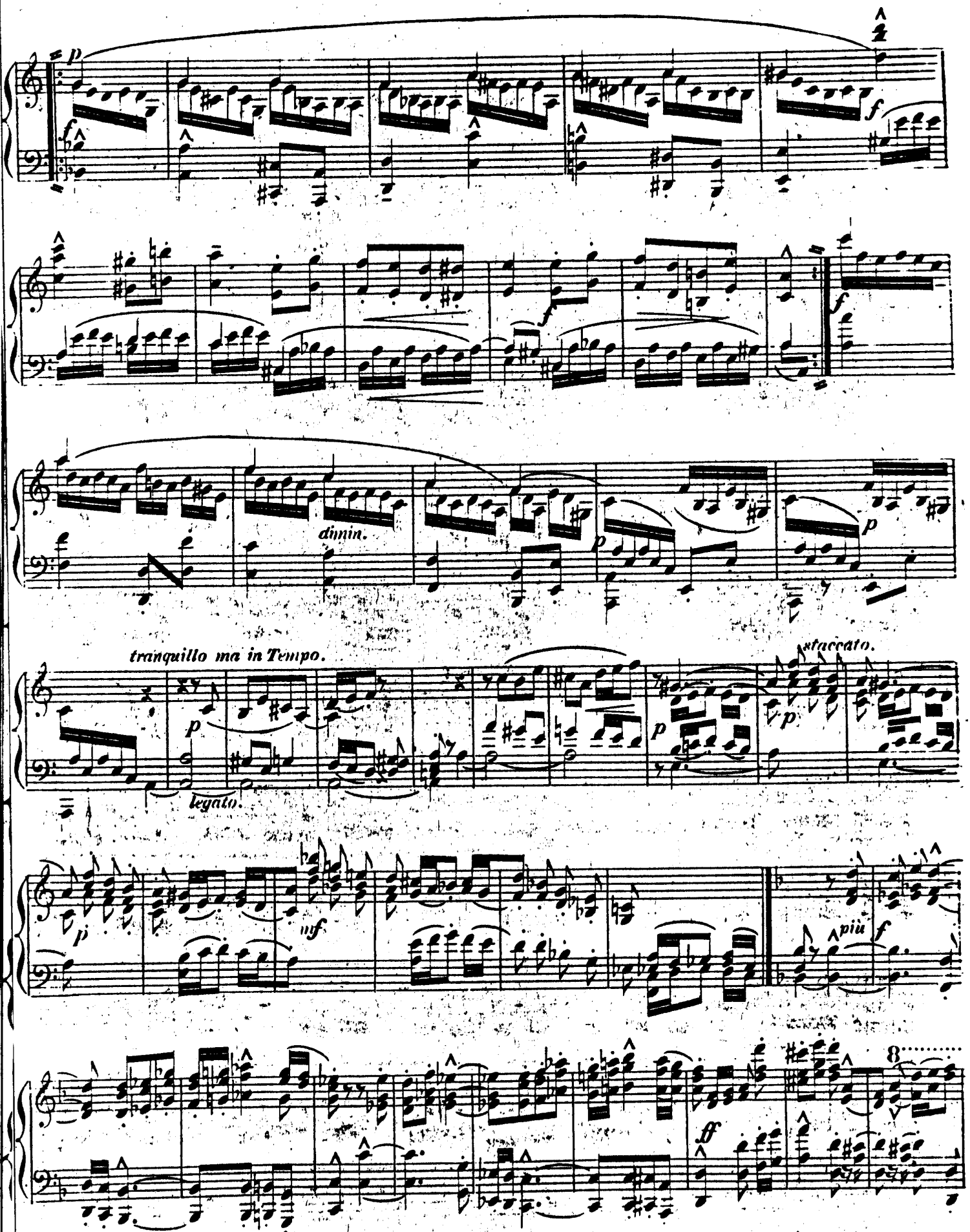
p
f
f
f
dimin.
p
p
tranquillo ma in Tempo.
p
legato.
p
p
staccato.
p
mf
più
f
ff
8

8 ..... loco.

nf p p

M. D.

f f fz fz fz f fz f p

p cres.

nf f più f

8 ..... loco.

ff fz fz

la melodia pronunziata.

V. S.

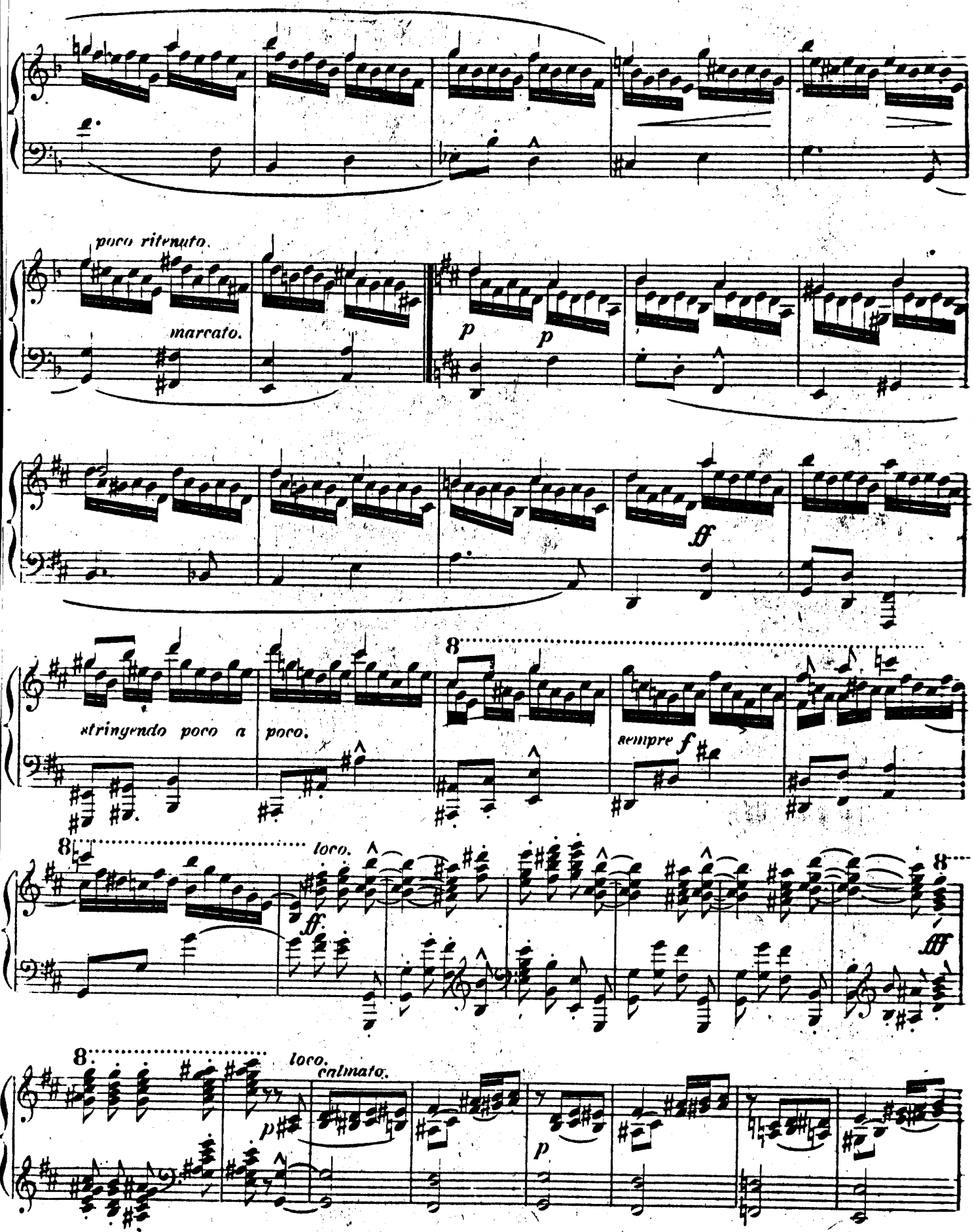
poco ritenuto.
marcato.
p
p
fff
stringendo poco a poco.
8
sempre f
8
loco.
fff.
fff
8
loco.
calmato.
p
p

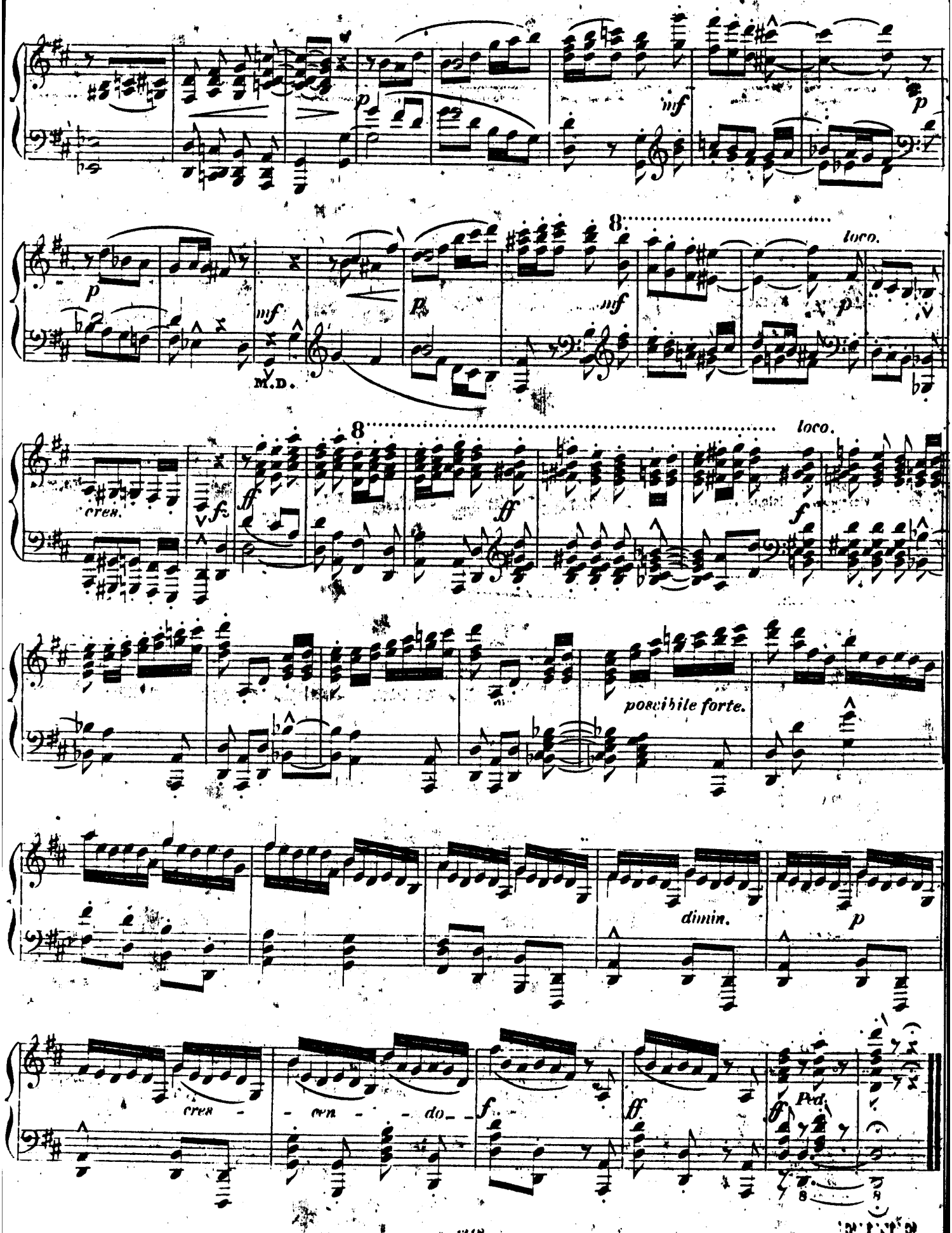
p
mf
p
p
mf
M.D.
p
mf
8
loco.
p
cres.
f
ff
8
ff
loco.
f
possibile forte.
dimin.
p
cres - cen - do
f
ff
ff
Ped.
FINE