

Œuvres Posthumes.

Le choix d'une Amie

OPÉRA-COMIQUE

EN UN ACTE

Paroles & Musique

DE

MAURICE BOURGES

Prix net : 7^f

PARIS LISSARRAGUE ÉDITEUR

30, Rue Taitbout.

LE CHOIX D'UNE AMIE

Paroles et Musique
de

MAURICE BOURGES

OUVERTURE

SECONDA

All.^o molto

PIANO

LE CHOIX D'UNE AMIE

Paroles et Musique
de

MAURICE BOURGES

OUVERTURE

All. molto **PRIMA**

PIANO *f*

8

8

8

1 2 3 4

colla parte

f.

dim.

dim.

dim.

Allegro

9/4

9/4

SECONDA

N. 1.

INTRODUCTION

Allegro.

CAMILLE.

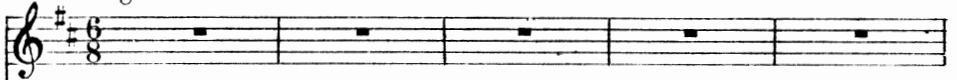

ANGÈLA.

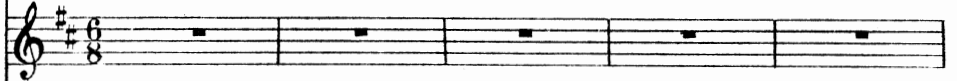

LÉLIA.

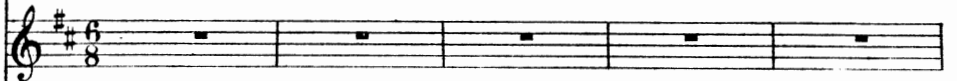

1^{rs} dessus.

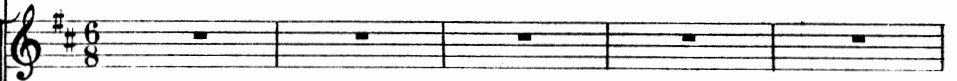

CHŒUR
de

PENSIONNAIRES.

2^{ds} dessus.

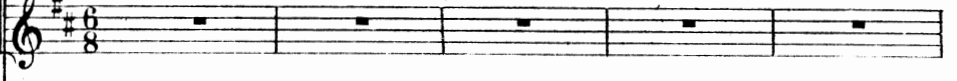

PIANO.

CAMILLE et ANGÉLA avec les 1^{rs} dessus.

CHŒUR.

Tout est bien conve - nu, Tout est bien enten - du, Tout est fait, tout est su, Tout est prêt, tout est

LÉLIA avec les 2^{ds} dessus.

Tout est bien conve - nu, Tout est bien enten - du, Tout est fait, tout est su, Tout est prêt, tout est

va. La princesse à présent peut venir au cou - vent; Nous saurons mainte - nant l'accueillir digne -

vu La princesse à présent peut venir au cou - vent; Nous saurons mainte - nant l'accueillir digne -

-ment Ah! quel - le douce i - vres - se! Nous allons donc la voir. Voir

-ment. Ah! quel - le douce i - vres - se! Nous allons donc la voir. Voir

de près une al_tesse, Quel honneur, quel es - poir! Nous allons donc la voir

de près une al_tesse, Quel honneur, quel es - poir! Nous allons donc la

Quel honneur quel es - poir Ah! quel jour d'al_le_gres_se! Quel hon-

voir Quel honneur quel es - poir Ah! quel jour d'al_le_gres_se! Quel hon-

-neur! quel es - poir! Nous al_lons donc la voir ah! — quel es - poir!

-neur! quel es - poir! Nous al_lons donc la voir ah! — quel es - poir!

CAMILLE (à part)

Ah! — la plai-san-te cho-se Que — mon dé-gui-ment; Pas u-ne

p

ne-suppo-se Que la prin-cesse entend

f

CAMILLE et ANGÈLA avec les 1^{rs} dessus.

CHŒUR.

LÉLIA avec les 2^{ds} dessus

Tout est bien conve-nu, Tout est bien enten-du, Tout est fait, tout est

Tout est bien conve-nu, Tout est bien enten-du, Tout est fait, tout est

p

su, Tout est prêt tout est vu; La princesse à présent Peut venir au couvent; Nous saurons mainte-

su, Tout est prêt tout est vu; La princesse à présent Peut venir au couvent, Nous saurons mainte-

quel es - poir!

quel es - poir!

8

LÉLIA.

Mais pour bien salu - er — la princesse à la

I. gril - le Il faudrait répè - ter le cé - rémo - ni - al... Suppo - sons qu'elle est

CAMILLE. (en riant.)

Moi!.. la prin - ces - se!..

I. là... que ce soit vous, Ca - mil - le

(a part.)

on peut choisir plus mal... Tomber si jus - te

ah! c'est o - ri - nal!

ANDANTE

Mouv! de Menuet à danser.

GAMILLE.

ANGÈLA.

LÉLIA.

CHOEUR.

Mouv! de Menuet à danser.

PIANO.

LÉLIA.

U - ne pro - fonde révé - ren - ce Com - me cela comme cela, les yeux baissés.

L. 

plus d'ensemble plus de ca - den - ce Ce n'est pas ça ce n'est pas ça recommen -

CAMILLE

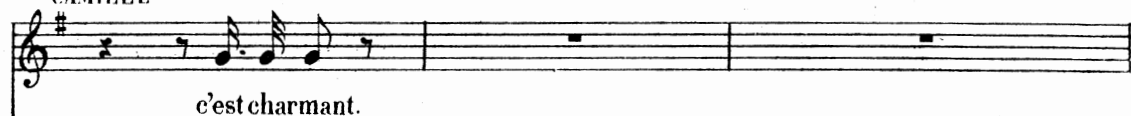

c'est charmant.

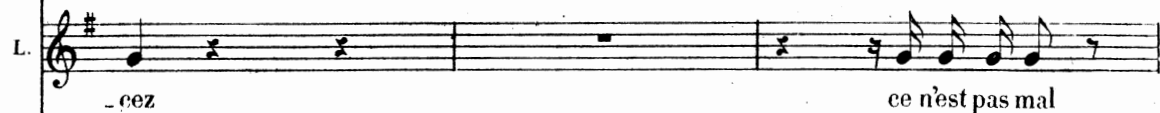
L. 

- cez ce n'est pas mal

ANGELA

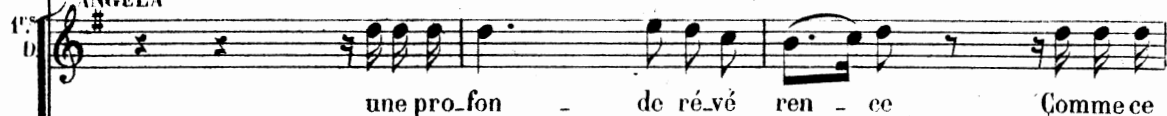
1^{re} D. 

une pro - fon - de ré - vé - ren - ce Comme ce

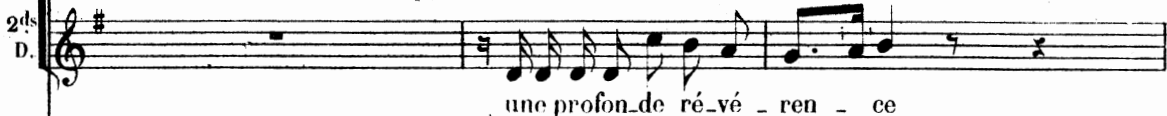
2^{de} D. 

une profon - de ré - vé - ren - ce

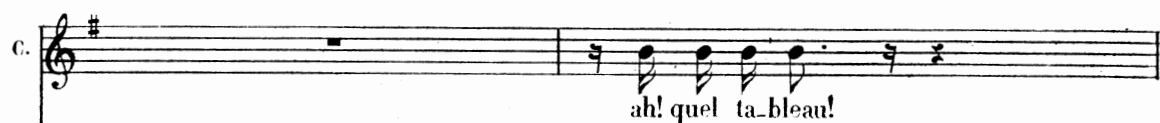

C. 

ah! quel ta - bleau!

L. 

glissez

- la les yeux bais - sés Sui - vont bien

Comme ce - la les yeux bais - sés

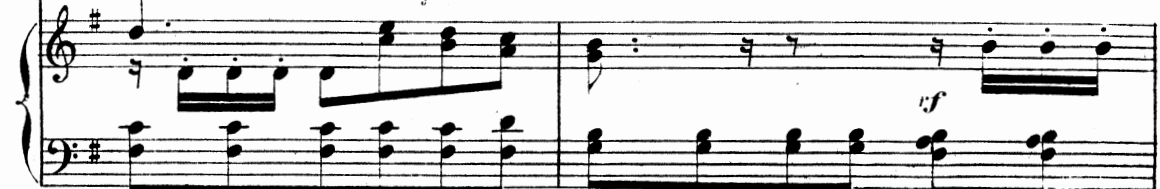

C'est bien mieux
 tou - - - tes la ca - den - - ce,
 Suivons bien tou - tes la ca den - - ce, En - cor, en -

C. bravo, bravo Que de grandeur que d'élé-
 L. glissez, passez
 - cor ce n'est jamais as - sez

C. - gan - ce, Mesdames vous vous sur - pas - sez La jeu - ne princes - se je

C. pen - se, N'admi-re-ra jamais as - sez

c.  **Mesdames, vous vous surpassez** bra -

U - ne profonde ré - vé - ren - ce Com - me ce - la

U - ne profonde ré - vé - ren - ce Com - me ce - la

f *p*

c.  - vo quelle grandeur! bra - vo

— comme cela les yeux baissés Suivons bien toutes la ca - den - ce Un pas deux

comme cela les yeux baissés Suivons bien toutes la ca - den - ce Un pas deux

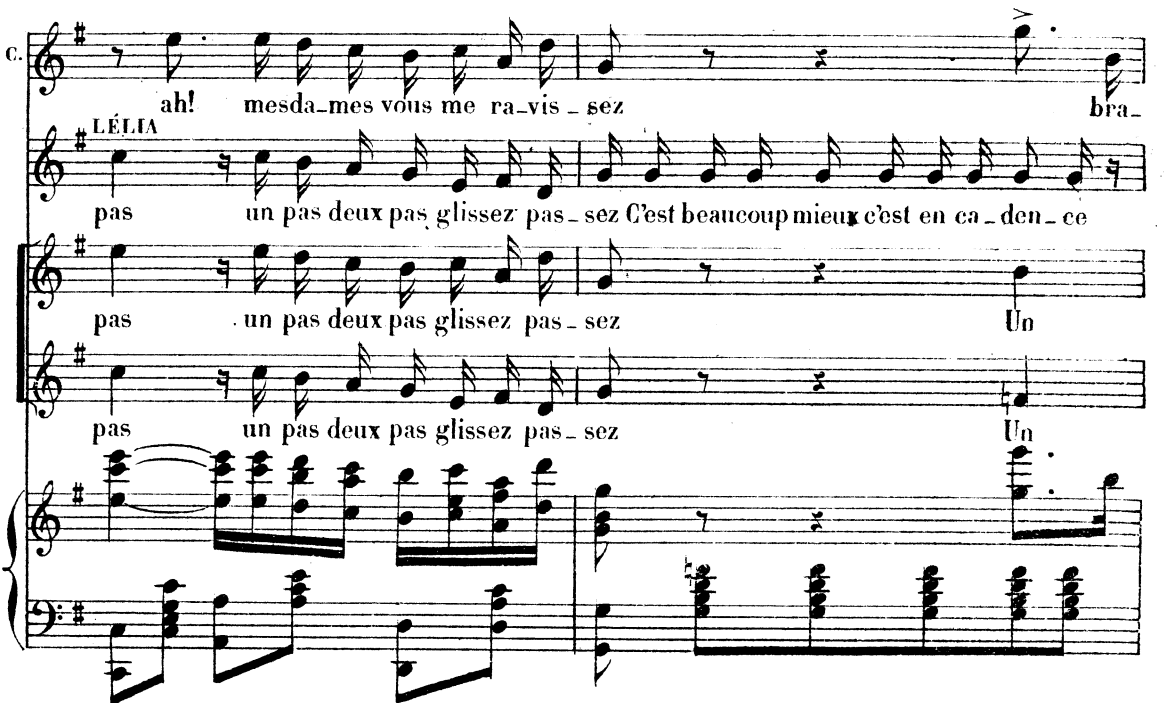
c.  ah! mesda - mes vous me ra - vis - sez bra -

LÉLIA

pas un pas deux pas glissez pas - sez C'est beaucoup mieux c'est en ca - den - ce

pas un pas deux pas glissez pas - sez Un

pas un pas deux pas glissez pas - sez Un

C. c'est par - fait Que de

A. pas deux pas glis - -

L. Un pas deux pas glissez, passez C'est beaucoup mieux c'est en ca - den - ce

pas deux pas glis - -

pas deux pas glis - -

C. grâ - ces et quels glis - sés vous ra - vir -

A. - sez un pas, deux pas glis - sez un pas deux pas glis - sez et c'est as -

L. bravo mesda - mes c'est as - sez un pas deux pas glis - sez bien, c'est as -

- sez et pas - - sez bon c'est as -

- sez et pas - - sez bon c'est as -

8-----

p *f*

C.
- rez, Ah! quels pas quels glis - sés, vous ra - vis - sez

A.
- sez un pas deux pas glis sez bien c'est as - sez

I.
- sez bien c'est as - sez

- sez bon c'est as - sez

- sez bon c'est as - sez

8

Allegro LÉLIA.

Allegro Il faut que tout le Du - ché de Fer -

L.
- ra - re Par - le a - vec ad - mi - ra - ti - on

L.
De la bel - le ré - cep - ti - on Qu'à la fil - le du

8

L. ANG.

prin - ce au cou - vent on pré - pa - re Col - la - ti - on, pro - me -

A.

- na - de, con - cert ec - se - ra vrai - ment ma - gni -

A. LÉLIA CAMILLE

- fi - que Et ma can - ta - te et mon grand air? Mais

C. LÉLIA

la prin - cesse au moins sait - el - le la mu - si - que Mon

L.

Dieu!.. que di - tes - vous?.. U - ne fil - le de roi sait

CAMILLE *rit.*

tout et connaît tout Dam! je n'en sais rien moi!

COUPLETS

Molto moderato

CAMILLE Ah! ——— l'on en parle ain-

ANGÉLA On dit qu'elle est accom-pli-e

Molto moderato

PIANO *p*

C. si?... Ah! ——— c'est possible aus-si

L. On dit qu'elle est fort jo-li-e

C. *Ah! C'est ce qu'on pré_tend?*

A. *On dit qu'elle a l'esprit ra - re*

C. *Ah! — l'on est si mé_chant Voilà ce que*

A. *Mais qu'elle est un peu bi - zar - re*

rit. in Tempo

C. *vaut Mon incogni - to ah! vraiment bien sot qui veut savoir trop Voilà ce que*

C. *vaut Mon incogni - to Ah! vraiment bien sot Qui veut savoir trop*

colla parte

in Tempo

f>

CAM. 2^e Complet

ANG. Ah! l'on en parle ain - si

On dit quelle est très ai - mable

CEL. Ah! c'est pos - sible aus - si

Quelle est bonne et chari - ta - ble

ANG. Ah! ce - la se peut bien

On dit quelle est gra - ci - eu - se

in Tempo
(à part et en riant)

rit.

Ah! — moi je n'en crois rien Voi-là ce que

Mais qu'elle est un peu mo-queuse

rit.

vaut mon in-cog-ni - to Ah! vraiment bien sot qui veut savoir trop Voi-là ce que

vaut mon in-co-gni - to — Ah! vraiment bien sot qui veut sa-voir

in Tempo

trop

in T^o

ANG.

Mais rangeons-nous voi-ci

Plus animé

la Sous-Prieure

La Sous-Prieure

Ma-da-me la su-pé-ri-eu-re Souffre trop pour sor-tir au-jour-

TOUTES

La Sous-Prieure

-d'hui Quel mal-heur De rempla- cer Ma- da- me

la
S

i - ci j'au - rai l'hon - neur

la
S

Son al - tes - se au cou - vent ar -

la
S

- ri - ve dans u - ne heure Tout est - il

Chœur

Dans une heu - re

(à Lélia) (à Angèle)

la
S

prêt Le com - pli - ment? et le bou - quet?

LEL.

Je

A
L

A l'instant je l'a - chève La Sous-Prieure
vais le re - pas - ser La

la
S

clo - che a - ver - ti - ra sur le champ

la
S

Chaque é - lè - ve Doit se ren - dre au par

la
S

- loir Au si - gnal au si - gnal con - ve - nu

la
S

Al - lez vous dis - po - ser

1^o Tempo

La S

Tout est bien en_ten - du

1^o Tempo

ANG. et CAM. 1^o Dessus

Tout est bien conve - nu Tout est bien en_ten -

LEL. 2^o Dessus

Tout est bien conve - nu Tout est bien en_ten -
colla voce.

A et C

- du Tout est prêt tout est su Tout est fait tout est vu La prin_cesse à pré -

L

- du Tout est prêt tout est su Tout est fait tout est vu La prin_cesse à pré -

A et C

- sent peut ve_nir au cou_vent Nous saurons mainte_nant l'ac_cueillir Di_gne

L

- sent peut ve_nir au cou_vent Nous saurons mainte_nant l'ac_cueillir Di_gne

A
C
L

ment Ah! quel jour d'al - lé - gres - se Nous allons donc la voir Voir

ment Ah! quel jour d'al - lé - gres - se Nous allons donc la voir Voir

A
C
L

de près une al - tes - se Quel honneur quel es - poir Nous allons donc la

de près une al - tes - se Quel honneur quel es - poir

A
C
L

voir Quel honneur quel es - poir

Nous al - lons donc la voir Quel hon - neur quel es -

A
C
L

Ah! quel jour d'al - lé - gres - se Quel hon - neur quel es -

- poir Ah! quel jour d'al - lé - gres - se Quel hon - neur quel es -

8

più stretto

- poir Nous al - lons la voir Ah! — quel es - poir Quel bon -
 - poir Nous al - lons la voir Ah! — quel es - poir Quel bon -

ANG. CAM. LEI

- heur quel es - poir Nous al - lons la voir Ah! — Ah!

Chœur

- heur quel es - poir Nous al - lons la voir Ah! — Ah!

quel es - poir

quel es - poir Quel hon - neur quel es - poir Nous al -
 quel es - poir

quel es - poir Quel hon - neur quel es - poir Nous al -

A C L
 - lons la voir Ah! quel es -
 - lons la voir Ah! quel es -

A C L
 - poir! La voir la voir
 - poir! La voir la voir

A C L
 Ah! _____ quel es - - poir
 Ah! _____ quel es - - poir

N^o 2

TRIO.

All^o animato

CAMILLE.

ANGELE.

LÉLIA.

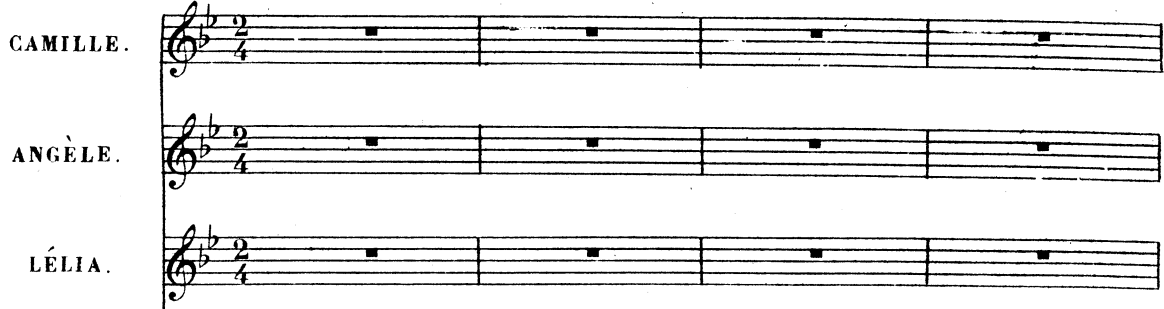

All^o animato

PIANO.

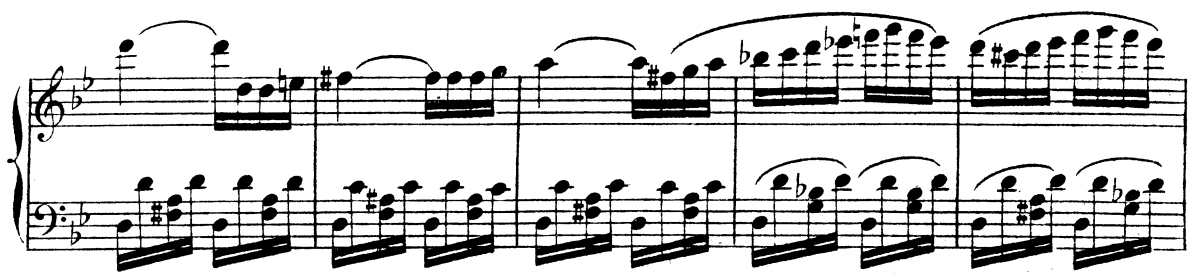
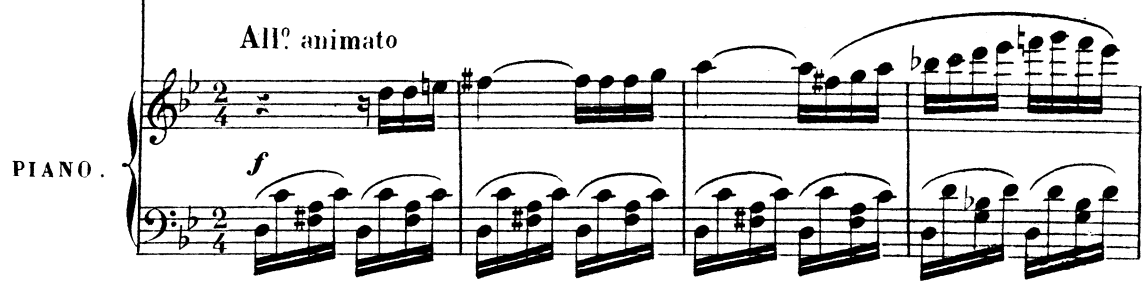

CAMILLE

Mesdemoi_selles Mesdemoi_selles J'ap_por_te dérangés nou_

C

rit.

- vel-les Ah! quel se-cret ah quel se-cret! Mon Dieu! qui donc s'en doute -

colla voce

a Tempo

C

- rait ?

LÉLIA

Parlez ma chè - re parlez ma chè - re Voy - ons, quel est donc ce mys -

ANGÈLE

Est-ce un mal-heur? ah! j'en ai peur Dissipez vi - te ma fray -

L

- tè - re

CAM.

Bien au con - traire bien au con - traire Heureuse cel - le qui va

A

- eur!

a capricio

C
pleurer Plus bas plus bas ah! taisez -

A
Expliquez-nous

LÉLIA
Que dites - vous?

colla voce

a tempo

C
- vous Crai - gnez d'éveiller les ja - loux Sans dou - te craignez les ja -

A
les jaloux

C
- loux Plus bas plus bas ah! taisez-vous Craignez d'éveil - ler les jaloux

LÉLIA
les jaloux Que

C

ANG.

Ex - pliquez-vous que di - tes-vous ex - pliquez-vous Tai - sez -

L

di - tes-vous Que di - tes-vous ex - pli-quez-vous Tai - sez -

C

- vous Tai - sez - vous Taisez-vous Taisez-vous

A

- vous Tai - sez - vous

L

- vous Tai - sez - vous

Andante.
CAMILLE. (à part)

C

Ma ru - se je l'es - pè - re I - ci va ré - us - sir Leur

C

LÉLIA (à part)

cœur leur carac - tè - re Sou - dain va se tra - hir Quel est ce grand mys -

C Ma ru - se j'es-pè - re

L te - re Je sens mon cœur fré - mir Un trou - ble involon -

C I - ci doit réussir Leur à -

ANG. Quel est ce grand mys - tère Je

L - tai - re Sou - dain vient me sai - sir Quel est ce grand mys - tère Je

C - re sin - ce - re

A sens mon cœur fré - mir Un trou - ble in - vo - lon - tai - re Sou -

L sens mon cœur fré - mir Un trou - ble in - vo - lon - tai - re Sou -

C sou - dain va se tra - hir va se tra -

A - dain vient me sai - sir Sou - dain vient me sai -

L - dain vient me sai - sir Vient vient me sai -

C - hir Leur cœur leur carac - tère Sou - dain vont se tra -

A - sir Un trou - ble in - volon - taire I - ci vient me sai -

L - sir Quel trouble

C - hir Sou - dain sou - dain

A - sir Sou - dain sou - dain

L in - vo - lon - tai - re Je sens mon cœur

C
va — va se tra_hir

A
vient — vient me sai_sir

L
fré - mir — fré - mir

p *dim.*

C
sou - - dain

A
sou - - dain

L
je sens

C
va se tra_hir

A
vient me sai_sir

L
mon cœur fré - mir

Allegro 1^o Tempo

CAMILLE

La

jeu - ne prin - cesse Eu - phé - mi - e Vient fai - re choix

Dans ce sé - jour Du - ne com - pa - gne d'une a -

- mi - e, Qu'él - le veut a - voir a la cour

Pri - vée au ber - ceau d'u - ne mè - re Son à - me est

seu - le en ses pa - lais Trou - ver un cœur

no - ble et sin - cè - re C'est le plus cher de ses sou -

- haits Dans cet es - poir el - le vi - si - te

Ce cou - vent hon - neur du pa - ys Pour cher -

- cher cel - le qui mé - ri - te De sa fa - veur le di - gne

sotto voce

C

prix Et sans rien di - re son al -

C

- tes - se Veut é - tu - di - er en ce

C

jour Le cœur, les ta - lents la sa -

C

- ges - se De chaque é - lè - ve tour - à -

C

- tour

O nouvelle impré -

- vu - e O secret impor - tant Je me sens toute é - mu - e D'un espoir sédui -

- sant De la jeune prin - ces - se Si je gagnais le cœur Ma nourrice en dé -

rit. *a tempo* LÉLIA
- tres - se Trouverait un sau - veur O nou - vel - le impré - vu - e

colla voce *a tempo*

O secret impor - tant Quelle ardeur in - connu - e Dans mon cœur

L. se ré-pand Cap-tiver la prin-ces-se Ob-tenir sa fa-veur

CAM. (à part) Que leur âme est e -

ANG. O nouvelle impré-

L. Quel espoir quelle i-vres-se Ah! voilà le bon-heur

colla voce *in Tempo*

C. - mu - e Quel trouble surpre - nant — Se - rai-je en-cor dé - cu - e

A. - vu - e O se-cret impor - tant — Je me sens toute e - mu - e

L. Cap-ti - ver la prin - ces - se Ob-te -

G Dans mon rê - ve char - mant — Seul le rang de prin - ces - se
 A D'un es - prit sédui - sant — De la jeu - ne prin - ces - se
 L - nir Ob - te - nir sa fa - veur Quel es -

G Tou - che - t - il donc leur cœur — Chercherai - je sans ces - se Sans trouver le bon -
 A Si je gagnais le cœur — Ma nourrice en dé - tres - se Trouverait un sau -
 L - poir qu'elle i - vres - se ah voi - là le bon -

C - heur
 A veur
 L - heur Mais est - il sur

C
Vo - yez plu - tôt je vous en pri - e

C
Ou j'ai vu ce que je vous ai dit
U - ne let - tre!..

ANG.

C
La prin -

A
Peut - être on s'est trom - pé

C
- cesse Eu - phé - mi - e Vous le voy - ez a si - gné cet e -

- crit La prin - ces - se a si - gné cet é - crit

Je l'ai trou -

ANG.
Com - ment ! com - ment

LEL.
Com - ment ! com - ment

pp

- vé dans le parc tout-à - l'heure; La lettre est adres_sé_e a la supé-ri -

- eure Et le lauréat du e

ANG.
Et vous avez o - sé li - re C'est fort

A

mal bien mal
LEL.
Oui, mais ma chère Si vous al -

U

- lez é-brui - ter ce mys - tère C'est li - vrer la cou -

L

- pa - ble au châ - ti - ment sé - vère Ainsi

GAM. (à part)

Ah c'est as - sez ru - sé
donc taisons-nous

1^o Tempo

C Que leur âme est e - mu - e Quel trouble surpre - nant — Se - rai-je en - cor dé -

ANG. O nouvelle impré - vu - e O secret impor - tant — Je me sens toute e -

L Cap - ti - ver la prin - ces - se

C - cu - e Dans mon rê - ve char - mant — Seul le rang de prin - ces - se

A - mu - e D'un espoir sédui - sant — De la jeune prin - ces - se

L Ob - te - nir obtenir sa fa - veur Quel es -

Presto

C Touche-t-il donc leur cœur? Chercherai-je sans ces - se Sans trouver le bon - heur

A Si je gagnais le cœur Ma nourrice en dé - tres - se Trouverait un sau - veur

L - poir quelle i - vres - se Ah voi - là le bon - heur

Presto

LEL.

C'est le bruit

ANG.

C'est le bruit de la clo - che

L

de la clo - che

CAM.

Oui son al - tesse ap - pro - che C'est le bruit

L

C'est le bruit

C

de la clo - che C'est le bruit

ANG.

L

de la clo - che C'est le bruit

C
de la clo - che

A
Son al - tes -

L
de la clo - che Son al - tes -

C
- - se ap - pro - che Son al - tes -

A
- - se ap - pro - che Son al - tes -

L
- - se ap - pro - che Son al - tes -

C
Vi - te au par - loir

A
- - se ap - proche Cou -

L
- - se ap - proche Cou - rons la voir

C
Ah quel es - poir Cou - rons

A
rons la voir Ah quel es - poir Cou - rons

L
Ah quel es - poir Cou - rons

8

C
la voir Vi - te au par - loir

A
la voir Vi - te au par - loir

L
la voir Vi - te au par - loir

8

C
Ah! quel

A
Ah! quel

L
Ah! quel

C
es - poir

A
es - poir

L
es - poir

(Petite cloche)

ROMANCE.

Andantino

CAMILLE.

PIANO.

avec expression

Non non le bien su - prè - me N'est

dim. *p* *sf*

pas dans la gran - deur — Un sceptre, un di - a - de - me Ne font pas le bon -

- heur Au pa - lais de mon pè - re Ou règnent les plai - sirs, J'ai sou -

dolce

- vent so - li - tai - re, For - mé d'autres dé - sirs

mf *inf.* *f*

REFRAIN

Le tré - sor que j'en - vi - e, Je le cherche en tous

pp *sf*

lieu, C'est le cœur d'une a - mi - e! Don - nez le moi, mon Dieu. C'est

p

le cœur d'une a - mi - e Don - nez le moi, mon Dieu!

ritard *in Tempo*
avec la voix

CODA Pour le 2^e Couplet.

Dieu.

in Tempo

2^e COUPLET. *avec expression.*

Non, non, le doux lan - gage Des flatteurs dan - ge - reux, Ni
d'u - ne cour d'homma - ge Ne peut com - bler mes vœux. La can - deur simple et pu - re D'une
â - me sans dé - tour Dont je suis toujours sûre, Se - voit - elle à la cour?.. Ce tré -

N^o 4.

. MORCEAU D'ENSEMBLE.

Vivace

ANITA.

ANGÈLE
CAMILLE
LÉLIA

CHOEUR

PIANO

cres

cen

do

f

X ANG. CAM. 1^{re} Dessus.

Qu'elle est char-man - te Qu'elle est bril-lan - te Rien qui ne sen - te

LÉLIA 2^e Dessus.

Qu'elle est char-man - te Qu'elle est bril-lan - te Rien qui ne sen - te

X

A
C

L'air tri-om-phal Dans sa fi-gu - re Dans sa tour_nu - re, Dans sa pa -

L

L'air tri-om-phal Dans sa fi-gu - re Dans sa tour_nu - re, Dans sa pa -

A
C

- ru - re Tout est ro - yal Qu'elle est charman - te Qu'elle est bril-lan - te

L

- ru - re Tout est ro - yal Qu'elle est charman - te Qu'elle est bril-lan - te

A
C

Rien qui ne sen - te L'air triom - phal Comme elle im - po - se La bel - le

L

Rien qui ne sen - te L'air triom - phal Comme elle im - po - se La bel - le

A
C

cho - se Du gran - di - o - se C'est l'i - dé - al D'une héro - ï - ne

L

cho - se Du gran - di - o - se C'est l'i - dé - al D'une héro - ï - ne

A
C

D'u - ne Cza - ri - ne Elle a la mi - ne C'est théâ - tral Qu'elle est char -

L

D'u - ne Cza - ri - ne Elle a la mi - ne C'est théâ - tral Qu'elle est char -

A
C

man - te Qu'elle est brillan - te Rien qui ne sen - te L'air triom - phal

L

man - te Qu'elle est brillan - te Rien qui ne sen - te L'air triom - phal

A
C
L

Ce port de rei - ne De sou - ve - rai - ne J'en suis cer - tai - ne N'a pas d'é -

Ce port de rei - ne De sou - ve - rai - ne J'en suis cer - tai - ne N'a pas d'é -

8

A
C
L

- gal Qu'elle est charman - te Qu'elle est brillan - te Rien qui ne sen - te

- gal Qu'elle est charman - te Qu'elle est brillan - te Rien qui ne sen - te

8

ANG: moitié des 1^{rs} Dessus

L'air tri - om - phal En el - le tout pa - raît ro - yal Et

CAM: moitié des 1^{rs} Dessus

L'air tri - om - phal En el - le tout pa - raît ro - yal Et

LÉLIA 2^e Dessus.

L'air tri - om - phal En el - le tout pa - raît ro - yal Et

8

poco animato *mf*

A
C
L

sans é - gal En el - le tout pa - rait roy - al Et

sans é - gal En el - le tout pa - rait roy - al Et

sans é - gal En el - le tout pa - rait roy - al Et

8

A
C
L

sans é - gal Et sans é - gal Et sans é - gal

sans é - gal Et sans é - gal Et sans é - gal

sans é - gal Et sans é - gal Et sans é - gal

8

8

Récit
CAM. (à part)

Quel ges - te! quel cos - tume

All^o in Tempo
rit.

Ah! c'est pyra - mi - dal

p *mf* *p* *mf*

c

Mais... elle va parler... écoutons sa ha-rangue Pour peu que s'éga-re sa

Récit *p* in Tempo Récit

c

langué Je dois tous-ser c'est le si-gnal

a Tempo

COUPLETS.

ANITA. Molto mod^{to} maestoso ed eroico.

A

(1^r Couplet) Je suis ra-vi-e, ai-mables jeunes fil-les
(2^e Couplet) Ah ce soin la me touche et me pé-nè-tre

s

A

Je suis ra - vi - e en - fin de votre ac -ueil Vous me sem -
 A ces dou - ceurs Com - ment te - nir ri - gueur? Oui ma gran -

A

- blez si bonnes si gen - til - les, Oh! mon al -tesse a
 - deur me le défend peut - ê - tre, Mais quand j'ai faim tant

A

vu ça d'un coup d'œil (Camille toussé) *mf* (à part) Mais c'est que ça gè - ne De parler en
 pis pour ma gran - deur Ma foi c'est que j'ai - me La glace et la

rei - ne Je n'ons pas ap - pris ce jar - gon là dans mon pa - ys —
 crè - me Il faut sans fa - çon profi - ter de l'oc - ca - si - on —

A

U_ne jardi - niè - re Ne sait comment fai - re Pour jaser long -
Si je suis Du_ches - se Augus - te prin - ces - se Je veux faire

A

- temps Longtempset sans rien dire aux gens S'il fallait arran - ger Rose et fleur d'oran -
voir Quel ap - pé - tit je puis a - voir A - nanas dé - li - cat Si rop liqueur or -

A

- ger Et li - las et mu - guet Pour former un bouquet Dam ce serait mieux fait
- geat Gâteaux et choco - lat Con - fi - ture au ce - drat Ah que tout ça me va

Vivace

ANG.

C

LÉLIA

Ma -

Ac - cep - tez ce beau fruit de grâ - ce

p

A

- dame accep - tez ce bon - bon Get - te me - rin - gue

L

Cet - te

cresc.

A

Cette o - ran - ge Ah, noble al -

L

gla - ce Ce ma - ca - ron

p

CAM. (à part)

C

- tes - se on vous me - na - ce D'u - ne ter - rible in - di - ges -

ANG. et les 1^{rs} Dessus.

cres

tion LÉLIA et les 2^{es} Dessus

Ces o - ran - ges,

Ces me - rin - gues ces bon - bons

cen

do

f

ces maca - rons

Ces ma - ca -

Ces con - ser - ves ces li - mons

Ces ma - ca -

- rons, ces li - mons Ces bonbons ces li - mons Ces bonbons ces fruits ces maca - rons

- rons, ces li - mons Ces bonbons ces li - mons Ces bonbons ces fruits ces maca - rons

ANITA

Que je vou - drais vous sa - tis - fai - re Et prendre de tout de

tout pour vous plai - re Mais par mal - heur sou - vent Mon Dieu

finement

On ne fait pas tout ce qu'on veut Et je man - ge si

peu... si peu... Et je man - ge si peu si

rit.

A

peu

CHŒUR. Qu'elle est char - D. C. tout le Chœur

Qu'elle est char - jusqu'au signe Z

FIN

N^o 5.

CAVATINE

LÉLIA *All^o molto* *Récitatif*

Non, ce n'est

PIANO *sf* *Récit*

L point u - ne chimè - re!

Allegro

Récit *in Tempo*

A la princesse j'ai su plai - re *in T^o* Elle l'a dit et sans détour

Variante

Maestoso Ah! je me vois de - jà triom - phan - te *à volonté et largement ten.*

f Ah! je me vois dé - jà triom - phan - te Tri - omphante à la

avec la voix

in Tempo

Moderato

L

cour

All?

f

ff

p

L

(Silence court)

Quelle vi - e de bonheur

f

dim.

p

L

Qui n'envi - e ma faveur? Tout encen - se tout bé - nit

L

ma puis - san - ce, mon cré - dit J'ai des pa - ges, des che - vaux

ten.

in Tempo

rf suivez

in T^o *f*

p

rf

L

E - quipages et chà - teaux Armoi - es, beaux ha - bits

p

rf

Variante

ritardando

p *mf* *suivez* *f*

Pierre - ries et ru - bis Pierre - ries et ru - bis

in Tempo

p in Tempo

Quelle vi - e de bonheur Qui n'envi - e ma faveur Tout encen - se

ten. *in Tempo* *riten.* *in Tempo*

mf *suivez* *mf* *avec la voix* *f*

Tout bé - nit Ma puis - san - ce mon cré - dit *in Tempo vivace*

ff

L

Je con-seille mes a-vis Font merveille sont suivis

L

On ne prie nul que moi Ah tout plie sous ma loi

f *en ralentissant* *in Tempo*

p *f* *suvez* *p* *f* *in Tempo*

L

Que de brigues, de placets!

dolce

p

L

Que d'intri-gues de palais On s'empres-se, on

cres

cres

cen do *f*

L me poursuit — point de ces — se Ah que de bruit — Pour tous des

cen do *f*

L pla — ces, des rangs des hon — neurs! Des ti — tres, des

L grâ — ces, des biens, des gran — deurs, On s'em — pres — se, on me pour —

più stretto

L — suit — Point de ces — se ah! que de bruit!... Eh! Mes —

ff

L

- sieurs, Mes_dames, qu'on me lais_se! Eh! Messieurs, Mes_dames, quel en_nui! quel

ff *stingendo*

Lent

L

bruit Ah! respi_rons respi_rons un mo_ment Le cré_

8-- *Lent* *p*

col portamento
ritard *rf* 1^o Tempo

L

- dit quelquefois donne donne un peu de tour_ ment

1^o Tempo *mf* *cresc.*

L

Quelle vi_ e

f *rf* *dim.* *p*

L

de bonheur! Qui n'envi - e ma faveur? Tout encen - se, tout bénit —

L

f 3 3 *ritard* 3 in Tempo
Ma puissan - ce, mon cré - dit J'ai des pa - ges, des vas - saux

f *mf*
suivez in Tempo *f*

L

E - qui - pages et châ - teaux — Armoiri - es, beaux ha - bits

p *mf*

Variante. et ru - bis
rit.

L

Pierre - ri - es et ru - bis — Pierre - ri - es et ru - bis —

8 1
p *mf* *p*

1^o Tempo

Quel - le vi - e de bonheur! Qui n'envi - e ma faveur?

1^o Tempo

p

Tout en - cen - se Tout bé - nit Ma puis - san - ce, mon cré -

rf *ten.* *3* *3* *ritard* *3*

rf *f* *suivez avec la voix*

Vivace

- dit Quel - le vi - e de bon -

p *pp* *rf* *pp*

- heur! Qui n'en - vi - e ma fa -

rf *p* *rf*

mf *cresc.* *crescendo*

- veur? QueLle vi - e de bon - heur Ah!

mf *p* *cresc.* *crescendo*

f

Ah! qui n'en - vi - e ma fa -

f

p *più stretto*

- veur? Ah! quel - le vie ah! quel bon - heur! Ah! —

mf *cresc.* *f*

à volonté *in Tempo*

ah! — — — — — quel bon - heur!

f *Vivace*

N° 6.

DUO

All^o molto.

ANGÈLE

CAMILLE

PIANO

ANGÈLE

Quel chan-ge-ment quel doux es-poir La prin-

A - cesse est de moi con-ten-te Ré-pé-tous bien

A pour que ce soir De mon mieux au con-cert je

A chan-te Ah voi-là des vœux bien am-bi-ti-eux Mais

A si de l'injus-ti-ce Je sauve ma nour-ri-ce Mo-deste protec-tri-ce C'est

tout ce que je veux C'est tout ce que je veux Oh

tout ce que je veux (Entrée de Camille)

CAMILLE (à part)
Mes efforts cette fois seront-ils plus heureux

ANG.
An-gè-la Qu'est-ce donc

CAM. ANG.
Ne peut-on nous en-tendre Un se