60. Missa super Surrexit pastor bonus I

60. Missa super Surrexit pastor bonus I

quinque vocum

[Ivo de Vento?]
1576

Kyrie

S. I
S. II
A.
T.
B.

Ky - - - ri - e e - lei - - - son .....
Ky - - - ri - e e - lei - - - son, Ky - ri -
Ky - - - ri - e e - lei - son,
Ky - -
Ky -

5

..... , Ky - - - - ri -
e e - - - lei - - - - - son ....., Ky - -
Ky - ri - e - lei - - - son, Ky - ri - e - lei - son, Ky -
- ri - e e - lei - - - son ....., Ky - ri -
- - - ri - e e - lei - - son, Ky - - ri - e .....

10

e e - lei - - son, Ky - ri - e - lei - - - -
ri - e ..... e - lei - - - son, Ky - - ri - e e -
- ri - e - lei - - - - son, Ky - ri - e - lei - son, Ky - - ri -
e e - lei - - - - son, Ky - ri - e - lei - - son, Ky -
..... e - le - i - son, Ky - ri - e e - lei - son,

15

- - - - - son, Ky - - ri -

lei - son, Ky - ri - e e - lei - son, *Ky - - ri - e ..... e - lei - -*

e e - lei - - son, Ky - - ri - e ..... e - le - i - son, *Ky -*

ri - e - lei - - - - son, Ky - ri - e e - - - lei - son, Ky -

Ky - - - ri - e e - lei - - - - son,

20

e e - lei - - - - - son, *Ky - - ri - e e -*

son, Ky - ri - e - lei - son, *Ky - - ri - e e - lei - - - son,*

- ri - e - lei - - son, Ky - - ri - e e - lei -

- ri - e e - - lei - son, *Ky - ri - e - lei - - son, Ky - ri - e .....*

Ky - - ri - e e - lei - - - - son, *Ky - - ri -*

25

lei - son, Ky - - ri - e - lei - son .....

Ky - - ri - e e - lei - - - son.

son, *Ky - ri - e e - lei - - - - son,* Ky - - ri - e - lei - son.

..... e - lei - - - son, Ky - ri - e e - lei - - - son.

e e - lei - - - son, Ky - ri - e - lei - - - son.

30

Chri - ste ..... e - lei - - - son .....,

Chri - ste ..... e - lei - son, *Chri - ste e - - lei - son,* Chri - ste e - - -

Chri - - ste e - lei - - - - - son, *Chri - ste e -*

Chri - - ste e -

Chri - - ste ....

Chri - - ste e - le - i - son .....

lei - son, e - *lei - - - - son, Chri - ste e - le - i - son .....*

lei - son, Chri - - ste e - lei - - - son, e - le - i - son,

lei - - - - - - son, *Chri -*

..... e - lei - - - - son,

35

..... ,

Chri - - ste .....

..... ,

Chri - ste e - lei - -

Chri - ste e - - le - i - son, Chri - ste e - lei - -

- - *ste e - - - le - i - son,*

Chri - ste e - - - le - i - son, Chri - -

40

..... e - lei - son, *Chri - ste e - lei - son,* Chri - ste e - lei - - son.

- - - - - - - - son .....

son, *Chri - ste* ..... *e - lei - son,* Chri - ste ..... e - lei - - son.

Chri - ste e - lei - son, Chri - ste e - lei - - - son.

ste e - le - i - son, Chri - ste ..... e - lei - son.

45

Ky - - ri - e e - - lei - son, Ky -

Ky - - ri - e e - lei - son, *Ky - ri - e e - lei - son,*

Ky - ri - e - lei - son, *Ky - ri - e e - lei - - son,* Ky - ri - e -

Ky - ri - e e - lei - - - son, *Ky - ri - e* ..... *e -*

Ky - ri - e e - lei - -

50

- ri - e e - - lei - son, Ky - ri - e e - - - - lei -

Ky - ri - e - lei - - - - - son, Ky - ri -

lei - son, *Ky - ri - e - lei - - - - son,* Ky - ri - e - lei - -

lei - son, Ky - ri - e - lei - - son, *Ky - ri - e e - lei - - -*

son, Ky - ri - e e - lei - -

55

son, Ky - ri - e - lei - son, Ky - - ri - e e - lei -

e - lei - son, *Ky - ri - e - lei - son,*

son, Ky - ri - e - lei - son, Ky - ri - e - lei - son, *Ky - ri - e e -*

son, Ky - ri - e - le - i - son, *Ky - ri - e..... e - lei -*

son, Ky - ri - e - lei - son, Ky - ri - e e - lei -

son, Ky - ri - e - lei - son, *Ky - ri - e - lei - son,* Ky - ri - e -

Ky - ri - e e - lei - - - son, Ky - ri - e - - le - - i -

lei - son, Ky - ri - e - lei - - - son, *Ky - ri - e e -*

son, Ky - ri - e - lei - - - son, Ky - ri - e e - lei -

son, Ky - ri - e e -

60

- lei - - - - son.....

son, Ky - ri - e e - lei - son, Ky - ri - e - lei - son.

lei - - - son, Ky - ri - e..... e - lei - - son.

son, *Ky - ri - e - lei - - son,* Ky - - ri - e..... e - lei - son.

lei - - - son, Ky - ri - e e - lei - - - - son.

Gloria in excelsis Deo

S. I
Et in ter - - ra pax ho - mi - - - ni - bus, *in ter - ra*

S. II
Et in ter - ra pax ho - mi - - - ni - bus.....

A.
Et in ter - ra pax ho - mi - ni- bus, *et*

T.
Et in ter -

B.
Et

5

pax ho - mi - - - - - ni - bus bo-

..... bo - nae

in ter - ra pax..... ho - mi - ni-bus bo - nae vo - - lun-ta-tis, *bo -*

- ra pax ho - mi - - - ni - bus bo - nae vo - - - lun - ta - tis.

in ter - ra pax ho - mi - ni - bus bo - - nae vo -lun - ta - - -

10

- nae vo - lun - ta - - - tis. Be - ne -

vo - - lun - ta - - - tis. Be - ne - di - ci - mus te. Ad -

- *nae vo - lun - ta - tis.* Lau - da - mus te. Be - ne - di - ci - mus

Lau - da - - mus te. Be - ne - di - ci - mus te.

tis. Lau - da - mus te. Be - ne - di - ci - mus te.

15

di - ci - mus te. Glo - ri - fi - ca - mus te, *glo - ri - fi - ca - -*

- o - ra - - - mus te..... Glo - ri - fi - ca - mus te, *glo -*

te. Ad - o - ra - - - mus te. Glo - ri - fi - ca - - mus te, glo - ri - fi -

Ad - - - o - ra - mus te. Glo - ri - fi - ca - mus te, *glo - ri - fi -*

Ad - o - ra - mus te. Glo - ri - fi - ca - - mus te.

20

- mus te..... Gra - ti - as a - gi - mus

ri - fi - ca - - - mus te. Gra - - ti - as a - - gi - mus ti - -

ca - mus te..... Gra - ti - as a - gi - mus ti - bi, gra - ti -

ca - - - mus te. Gra - ti - as a - gi - mus ti - bi, gra -

Gra - ti - as a - - gi - mus ti - - - bi

25

ti - bi, *gra - ti - as a - gi - mus..... ti - - - bi*

- - bi, *gra - ti - as a - gi - mus ti - - - bi*

as a - gi - - mus ti - - - - bi pro - pter

- ti - as a - gi - mus ti - - - - - bi pro - - pter ma - -

pro - pter ma -

30

pro - - -pter ma - - - gnam, *pro* - - *pter ma* -

pro - pter ..... ma - - - - gnam glo -

ma - gnam glo - - ri-am tu - - - am, *pro* - - *pter ma* -

- - - - - - gnam, pro - - pter ma - - - -gnam glo -

- - - - - - gnam glo - - ri-am tu - - - am.

35

gnam glo - ri-am tu - am. Do - - mi-ne De - us, Rex coe - le - -

ri - am tu - - - am. Do -

gnam glo - ri-am tu - - - am. Do - mi- ne De - - us,

- ri-am tu - - - am. Do - mi-ne De - - us, Rex ...

Do - - mi-ne De - us, Rex .....

stis, Do - - mi-ne De - - - us, Do- - mi-ne De - -

- mi-ne De - - - - us, Rex coe - le - - stis, Do - mi-ne

Rex coe - le - stis, *Do - mi-ne De - us, Rex coe - le* - - -

..... coe - le - - - stis, *Do - - mi-ne De - - us, Rex coe -*

..... coe - le - stis, Do - mi - ne De - us, Rex .....

40

us, Rex coe - le - - stis, De - us Pa - ter o - mni - po-

De - us, Rex coe - le - - stis, De - us Pa - ter, *De -*

stis, De - - us Pa - ter o - mni - po - tens, *De - us Pa - - - ter o -*

le - - - stis, De - - us Pa - ter o - mni - po - tens, De -

..... coe - le - - - stis, De - us Pa - - ter o - mni - po-tens.

45

tens, De - us Pa - - ter o - mni - - po - tens, o - mni - po - tens. Do -

us Pa - - ter o - mni - - po - tens ..... Do - mi - ne Fi -

mni - po - tens, De - us Pa - ter o - mni - - po - tens. Do - mi - ne

- us Pa - ter o - mni - - po - tens. Do - mi - ne Fi - li,

Do - mi - ne Fi - li u - ni -

50

mi - ne Fi - li, *Do - mi - ne Fi - li* u - - ni - ge - ni - te Je - -

li, Do - mi - ne Fi - - li u - ni - ge - ni - te Je - su

Fi - li Je - - su Chri -

Do - mi - ne Fi - li u - - - ni - ge - - - ni - te Je - su

ge - ni - te Je - - -

55

- su Chri - - - ste. Do - mi- ne De - us,

Chri - - ste, Je - su Chri - - - ste.

ste, *Je* - - *su Chri* - - - *ste.* Do - mi-ne De - - - us,

Chri - ste, *Je - su Chri* - - - *ste.* Do - mi-ne De - - -

su Chri - - ste. Do- -mi-ne De - - us, A - gnus

60

A - gnus De - i, Do - mi- ne De - us, Do- -mi-ne De - us, A-gnus De-

Do - mi-ne De - us, A - gnus De - - i, A - gnus De - i,

A - gnus De - i, Fi - li-us Pa - tris, A - gnus De - i, Do- -mi-ne De -

us, A - gnus De - - - i, Do - mi-ne..... De - us,

De - i, Do - mi- ne De - us, A - gnus

65

- - - - - i, Fi - li - us Pa - tris, Fi - - li - us Pa - tris.

Fi - li - us Pa - - - - - tris.

- us, A - gnus De - - i, Fi - li - us Pa - - - tris.

A - gnus De - - - i, Fi - li - us Pa - - tris.

De - - - i, Fi - li - us Pa - - tris.

70

Qui tol - lis pec -

Qui tol - - lis pec-ca - ta

Qui tol - lis pec - ca - ta mun - - - - di, qui tol -

Qui tol - - lis pec - ca - ta mun - - - di,

75

Qui tol - lis pec - ca - - - - ta mun - - - di,

ca - - ta mun - - - di, *qui tol - lis pec - ca - ta mun - di,*

mun - - - di, *qui tol - lis pec - ca - ta mun - - di,* mi -

lis pec - ca - ta mun - - di, qui tol - lis pec - ca - - ta

qui tol - lis pec - ca - ta mun - di, mi - se -

80

mi - se-re - - - re no - - - bis. Qui tol - lis pec - ca - ta mun -

Qui tol- lis pec - ca - - - ta mun-

se - re - - - re no - bis. Qui tol - lis pec-ca - - - ta mun -

mun - di, mi - se - re - re no - - - bis. Qui tol - lis pec - ca - ta mun -

re - re no - - - - bis.....

85

di, sus - ci - pe de - pre - ca - - ti - o - nem no - - - - stram. Qui

- - - di, Qui se -

- - di, Qui

- di, sus - - ci-pe de-pre - ca - ti - o - - - nem no - - - stram.

sus - ci-pe de - pre - ca - ti - o - nem no - stram.

90

se - des ad dex - te-ram Pa - - tris, mi - se-re - re no - bis,

des ad dex - te- ram Pa - - - - tris, mi - se - re - re no - bis,

se - des ad dex - te-ram Pa - - tris, mi - se - re - re no -

mi - se - re - re no - bis, *mi* -

mi - se - re - re

95

mi - - *se* - *re* - *re* *no* - *bis,* mi - se - re - re no - - - bis.

mi - se - re - re no - bis, *mi* - *se* - *re* - *re* *no* - *bis.* Quo - ni -

bis, *mi* - *se* - *re* - - *re* *no* - *bis.* Quo - ni-am tu

- *se* - *re* - *re* *no* - *bis,* mi - - se - re - re no - bis. Quo - ni -

no - bis.

100

Quo - ni-am tu so - lus san - ctus, *quo - - ni-am tu so -*

am tu so - - - lus san - - - ctus.

so - lus san - - ctus, *quo - ni - am tu so - lus san - - -*

am tu so - lus san - ctus, quo - - ni-am tu so - - - lus

Quo - ni-am tu so - lus san - - ctus, *quo - ni - am tu so - lus*

105

- - lus san - ctus. Tu so - lus Do - mi - nus.

Tu so - lus Do - - - mi - nus.

- - - ctus. Tu so - lus Do - - mi - nus, tu so - lus

san - - ctus. Tu so - lus Do - - -

san - - ctus. Tu so - lus

110

Tu so - - lus Al - tis - - - - si -

Tu so - lus Al - tis - - - - - - si -

Do - - - mi - nus. Tu so - lus Al - tis - - si - mus,

- - - mi - nus. Je -

Do - - - mi - nus.

115

mus, Je - su Chri - - - - ste. Cum

mus, Je - - su Chri - - - ste.

Je - - su Chri - - ste. Cum San - cto Spi - - - ri - tu,

- su Chri - - -ste. Cum San - - - cto Spi - ri - tu,

Je - - su Chri - - - ste. Cum San - cto ..... Spi - ri - tu,

120

San - cto Spi - ri - tu, cum San - cto ..... Spi - ri - tu, in .....

Cum San - cto ..... Spi - - ri - tu, *cum San - cto Spi - ri -*

cum San - cto Spi - - - ri - tu .....,

in ..... glo - ri - a,

cum San - cto Spi - ri - tu, in glo - ri -

..... glo - ri - a, in glo - ri - a De - i Pa - tris, in glo - ri -

tu, in glo - ri - a, *in glo - ri - a* De -

in glo - ri - a ..... De - i Pa - tris. A - - -

in ..... glo - ri - a, in ..... glo - ri - a,

a, in glo - ri - a, in glo - ri -

125

a De - i Pa - tris, in glo - ri - a De - i

i Pa - tris, in glo - ri - a, in glo - ri - a

men, in glo - ri - a De - i Pa - tris, in glo - ri - a De - i Pa -

in glo - ri - a De - i Pa - tris, in glo - ri - a, in glo - ri -

a De - i Pa - tris, *De - i Pa - tris,* in

130

Pa - tris. A - - men, *in glo - ri - a De - - i Pa - tris. A -*

De - i Pa - tris, in glo - ri - a De - i Pa -

tris, in glo - ri - a De - i Pa - tris. A - men, in.....

a De - i Pa - tris, in glo - ri - a De - i Pa - tris.

glo - ri - a De - i Pa - tris, in glo - ri - a De - i

135

men, in glo - ri - a De - i Pa - - - tris. A - men.

tris. A - - - - men .....

..... glo - - ri - a De - i Pa - tris ..... A - men.

A - - - - - men, in glo - ri - a De - i Pa - tris. A - men.

Pa - tris. A - men, De - i Pa - - - tris. A - men.

Credo in unum Deum

S. I

S. II

A.

T.

B.

Pa - trem ..... o - mni - po - ten - - - tem, Pa -

Pa - trem o - mni - po - ten - - - tem,

Pa - trem o - mni - po - ten - - tem,

Pa - trem

Pa -

5

..... o - mni - po - ten - tem, Pa - trem o - - mni-po - ten - - tem,

trem o - mni - po - ten - - - tem, *Pa - trem o - mni-po - ten - tem,* o -

trem o - mni-po - ten - - - tem, Pa - trem o - mni-po - ten - - -

Pa - trem ..... o - mni-po - ten - -

fa -

10

fa - cto-rem coe - li et ter - rae, fa - cto - rem

mni - po - ten - - tem, fa - cto-rem coe - - - li et ter - rae,

tem, fa - cto-rem coe - li et ter - - - rae, fa - cto-rem

tem, fa - cto - rem coe - li et ter - rae, *fa - cto-rem coe - li et*

cto-rem coe - - - li et ter - - - rae, fa - cto-rem coe -

15

coe - li et ter - - - rae, vi - si - bi - li-um o -mni - um, et

fa - cto-rem coe - li ..... et ter - rae, vi-si-bi-li-um o - - mni - um,

coe - li et ter - - - rae, vi-si - bi - li-um o - - mni-um, et

ter - rae, vi-si - bi - li-um o -mni - um, et ....

li et ter - - - rae, vi - si - bi-li-um o - mni-um, et in -

20

in - vi - si - bi - li-um. Et in u - num Do - mi-num Je -

Et in u - - num Do-mi - num Je - - sum Chri -

in - vi - si - bi - - li - um ..... Je - - sum Chri -

..... in - vi - si- bi - li - um. Et in u - - num Do - mi- num Je -

vi - si - bi - li - um. Et ..... in u - num Do - mi-num Je -

25

- sum Chri - - - stum, Fi - li - um De - i u - ni - ge - - ni - tum ....

stum, *Je - sum Chri - stum,* Fi - - li-um De - - i u - ni - ge - - ni -

- stum, *Je - sum Christum,* Fi - li - um De - i u - - ni - ge - ni -

- sum Chri - - - stum, Fi - li - um De - i u - ni - ge - ni - tum. Et ..

- sum Chri - - - stum,

30

..... Et ex Pa - - - tre na - - - - tum

tum. Et ..... ex Pa - tre ..... na - - - - tum an-

tum. Et ex Pa - tre na-tum, et ex Pa-tre na - - - -tum an-

..... ex Pa - tre na - - -tum an - te

Et ex Pa - tre na - - - tum

35

an - te o - - mni-a sae - cu - la.

- te o - mni - a sae - cu - la. lu - men de lu - -

te o - mni-a sae - cu-la. De - um de De - - - o, lu - men de lu - mi-

o - mni-a sae - - cu - la. De-um de De - o, lu - men de lu -

De - um de De - - - o, lu - men de lu -

40

De - um ve - rum de ..... De - o ve - - - - ro .....

- mi - ne, De - um ve - - - rum de De - o ve - ro. Ge-

ne, De - - um ve - rum de ..... De - o ve - ro .....

- mi - ne, De - - um ve - - - rum de De - o ve - - - ro.

- mi-ne, Ge -

45

..... Ge- -nitum, non fa - - - ctum,

- nitum, non fa - - - - ctum, *ge - ni-tum, non fa-ctum,* con- sub-stan - ti-a -

..... Ge - ni- tum, non fa - - - ctum, con - sub - stan-

Ge - ni-tum, non fa - ctum, *ge - ni- tum, non fa-ctum,* con - substan - ti -

- nitum, non fa - - - - ctum, *ge - ni-tum, non fa - ctum,* con - sub -

50

con - sub - stan - ti - a - lem Pa - tri: per

lem Pa - - - - tri: per quem o - mni-a fa -

- ti - a - lem Pa - tri: per quem o - - mni - a fa - cta sunt, per..

a - lem Pa - - - tri: per..... quem o - mni - a fa - cta sunt, *per quem*

stan - ti - a - lem Pa - tri: per..... quem o - mni - a fa - cta sunt.

55

quem o - mni- a fa - cta..... sunt. et

cta sunt, *per..... quem o - mni- a fa - cta sunt.*

..... quem o - mni - a..... fa - cta sunt. Qui pro - pter nos ho - mi -

o - mni-a..... fa - cta sunt. Qui pro - pter nos ho - - - - mi -

Qui pro - pter nos ho - - mi -

60

pro-pter no - stram sa - lu - tem, et pro-pter no - stram sa -

et pro-pter no - stram sa - lu - - - tem, et pro-pter no - stram sa -

nes, et pro - pter no - stram, *et pro-pter no - stram* sa -

nes, nos ho-mi - nes, et pro-pter no - stram sa - lu - - -

nes, et pro-pter no - stram sa - lu - - - tem

65

lu - tem ..... de - scen - dit de coe -

lu - - - tem de - scen - dit de coe - - - lis,

lu - - - tem de - scen - dit de coe - lis, de - scen - dit de

- - tem de - scen - dit de coe - lis, *de - scen - dit de coe - lis,* de -

de - scen - dit de coe - lis, *de -*

70

lis, *de - scen - dit de coe - lis,* de - scen - dit de coe - -

de - scen - dit de coe - lis, de - scen - - dit de coe - - - lis .....

coe - lis, de - scen - dit de coe - - - -

- scen - dit ..... de coe - - lis, *de - scen - dit de coe - lis.* Et

scen - dit de coe - - - lis.

75

lis. Et in-car-na-tus est de Spi-ri-tu San-

..... Et in-car-na-tus est de Spi-ri-tu San-

lis. Et in-car-na-tus est, *et in-car-na-tus est* de Spi-ri-

in-car-na-tus est de Spi-ri-tu, de Spi-

Et in-car-na-tus est de Spi-ri-tu San-cto, de

80

-cto ex..... Ma-ri-a Vir-gi-

cto, de Spi-ri-tu San-cto ex Ma-ri-a Vir-gi-ne:

tu San-cto ex Ma-ri-a Vir-gi-

-ri-tu San-cto ex Ma-ri-a Vir-gi-

Spi-ri-tu San-cto ex..... Ma-ri-a Vir-gi-

85 90

ne: Et ho-mo fa-ctus est, *et ho-mo fa-ctus est.*

Et ho-mo fa-ctus est, *et ho-mo fa-ctus est.*

ne: Et ho-mo fa-ctus est, *et ho-mo fa-ctus est.*

ne: Et ho-mo fa-ctus est, *et ho-mo fa-ctus est.*

ne: Et ho-mo fa-ctus est.....

Duum

T. Cru - ci - fi - xus e - - - - ti - am .....

B. Cru - - ci - fi - - xus e -

95

..... pro no - - - bis, cru - - ci - fi - - xus e - ti -

- - - - ti - am pro no - - - - bis, cru - - ci - fi -

100

am pro no - - - - - - bis: sub Pon - -

xus e - ti - am ..... pro no - bis: sub Pon - - - ti -

105

- - ti - o Pi - la - - - to, sub Pon - - - ti - o .....

o Pi - la - - to, sub Pon - - - ti - o Pi - la - - - -

110

..... Pi - la - - to pas - sus, et ..... se - pul - tus est, pas -

- - - - to pas - sus, et ..... se - pul - tus

115

sus, et ..... se - pul - - - - tus est .....

est, pas - - sus, et ..... se - pul - - - tus est .....

Trium

120

A. Et re- - sur-re - xit ter - ti -

T. Et re- - sur-re - - - xit ter- ti - a di- - - e, et...

B. Et re - sur-re - - xit ter - ti - a di - - - e,

125

a ..... di- - - e, et re - - - - sur - re -xit ter - - ti -

..... re - sur- re - - - xit ter - ti - a di - e, ter- -ti-a di-

et re - sur - re - xit ter - ti-a ..... di -

130

a di - - - e, et ..... re - sur - re - xit ter- - ti-a di -

e, et re- - sur - re - xit ter - ti- a di - - - - -

e, se -

135

e, se - cun-dum Scri- ptu - - ras. Et a - scen-dit in coe - - -

e, se - cun- dum ..... Scri - ptu - ras. Et a - scen- dit in coe -

cun-dum Scri - ptu - ras. Et a - scen-dit in coe - - - -lum,

140

- - lum, *et a - scen- dit in coe-* - - - *lum:* se - det ad

- - - - lum, et a -scen-dit in coe - - - lum: se -

et a -scen-dit ..... in coe - - - lum:

145

dex - te - ram ..... Pa - tris, *se* - *det ad dex - te- ram Pa* - - *tris,* se - det ad

det ad dex - te- ram Pa - tris, *se* - - *det ad dex - te-ram Pa* - - - *tris,*

se - det ad dex - te - ram Pa - tris, se -

150

dex - te - ram, se - det ad dex-te - ram Pa - - - - - tris .....

se - det ad dex - te-ram Pa - - - - - - - tris .....

det ad dex - te - ram Pa - - - - - - - - tris .....

S. I

Et i - - te - rum ven - tu - - - rus est

S. II

Et i - - te - rum ven - tu - - - rus est, *et*

A.

Et i - - te - rum ven - tu - rus est, *et*

T.

Et i -

B.

Et

155

cum glo - ri - a, ju - - -

i - - - te - rum ven - tu - - rus est cum glo - ri - a, ju -

i - te-rum ven - tu - rus est cum glo - ri - a, ju - - di - ca - re

- te - rum ven - tu - rus est cum u glo - ri - a, ju -

i - - te - rum ven - tu - - - rus est

160

- di-ca - re vi - - - -vos et mor - tu-os: cu -

di - ca - re vi - - - - vos, vi - vos et mor - - - tu-

vi - vos ..... et mor - tu - os, *vi - vos et mor - - - tu -*

- di - ca - re vi - - -vos et mor - - - tu-

vi - - - vos et mor - tu-os:

165

- jus re - gni non e - rit fi - - - nis. Et in

os: cu - jus re - gni ..... non e - rit fi - nis, non e - rit fi -

os: cu - jus re - - - gni non e - - -rit fi - - - nis. Et ...

os: cu - -jus re - gni non e - - -rit fi - - - nis.

cu - jus re - gni non e - - - rit fi - nis. Et ....

170

Spi - ri-tum San - - - - ctum, Do - mi-num, et vi - vi - fi-can -

nis. Et in Spi - - ri - tum San - - - ctum, Do - mi - num, et vi -

..... in Spi - ri - tum ..... San - ctum, Do - mi-num, et vi - vi - fi-can -

et vi - vi - fi - can -

..... in Spi - ri - tum San - ctum, Do - mi - num,

175

tem: qui ..... ex Pa - - tre Fi - li - o -

vi - fi - can - - tem: qui ex Pa - tre Fi -

tem: qui ex Pa - - - tre Fi - - li - o - que pro - ce - dit,

tem: qui ..... ex Pa - tre Fi - li - o - - que pro -

qui ex Pa - - tre Fi - - li - o - que pro - ce - - -

que pro - ce - - dit, qui ex Pa - tre Fi - li - o - que pro - ce - -

- li - o - que pro - ce - dit, qui ..... ex Pa - - tre Fi - li - o -

qui ex Pa - tre Fi - - li - o - que ..... pro -

ce - - dit, qui ..... ex Pa - - tre Fi - li - o - que pro -

dit.

180

- - dit. si - - mul ad - o - ra -

que pro - ce - dit ..... si - - mul

ce - dit. Qui ..... cum Pa - tre et Fi - li - o si - mul ad - o - ra - tur,

ce - dit. Qui cum Pa - tre et Fi - li - o si - mul ad - o - ra -

Qui ..... cum Pa - tre et Fi - li - o si - - mul ad - o -

185

- tur, si - mul ad - o - ra - tur, et con - glo - ri - fi - ca -

ad - o - ra - tur, et ..... con - glo - ri - fi - ca - tur: qui lo -

si - mul ad - o - ra - tur, et ..... con - glo - ri - fi - ca -

tur, si - mul ad - o - ra - tur, et con - glo - ri - fi - ca -

ra - - - tur

190

tur: qui lo - cu - tus est, qui ..... lo - cu - tus est per Pro - phe -

cu - tus est per Pro - phe - tas. Et u - nam san -

- tur: qui ..... lo - cu - tus est per Pro - phe - tas. Et u - nam

- tur: qui lo - cu - tus est per ..... Pro - phe - tas. Et

qui lo - cu - tus est per Pro - phe - tas.

195

tas. Et u - nam san - ctam ca - tho - - licam et a - po - sto - li-

ctam ca - tho - li - cam et a - po - sto - licam Ec -

san - ctam, *et u - nam san - ctam* ca - tho - - li - cam et a - po - sto - li-

u - nam san - ctam ca - tho - - - li - cam

Et u - nam san - - ctam ca - tho - li - cam

200

cam Ec - cle - si - am. Con - fi - te - or u - num ba - pti - sma

cle - si - am. Con - fi - te - or u - num ba - pti - sma

cam Ec - cle - si - am. Con - fi - te - or u - num ba - pti - sma in ....

Con - fi - te - or u - num ba - pti - sma in re -

Con - fi - te - or u - num ba - pti - sma in ..... re - mis - si -

205

in ..... re - mis - si - o - nem pec - ca - to - rum.

in re - mis - si - o - nem pec - ca - to - rum, in re - mis - si - o -

..... re - mis - si - o - nem pec - ca - to - rum, in re - mis - si - o -

mis - si - o - nem, in re - mis - si - o - nem pec - ca - to -

o - nem pec - ca - to - rum, in ..... re - mis - si -

210

Et ex - spe - cto, et ..... ex - spe -

nem pec - ca - to - rum.

- nem pec - ca - to - rum. Et ex - spe -

rum, pec - ca - to - rum. Et ..... ex - spe -

o - nem pec - ca - to - rum. Et ex - spe -

215

cto re - - sur - re - cti - o - nem, *re - sur -*

re - sur - re - cti - o - nem, re - sur - re - cti - o -

cto re - - sur - re - cti - o - nem, *re - sur - re - cti - o - nem,* re -

cto re - sur - re - cti - o - nem, *re - sur - re - cti - o - nem,* re - sur - re - cti -

cto re - - sur - re - cti - o - - nem mor - tu - o - - -

220

re - cti - o - nem mor - - tu - o - - - - rum.

nem, re - sur - re - cti - o - nem mor - tu - o - - - rum.

- sur - re - cti - o - nem mor - tu - o - - - - rum. Et vi - tam ven - tu -

o - - nem mor - - tu - o - - rum. Et vi - tam ven - tu -

rum. Et vi - tam ven -

225

Et vi - tam ven - tu - ri

Et vi - - tam ven - tu - ri

- - - - - - ri, *et vi - tam ven - tu - ri,* et vi - tam

ri, et vi - - - - tam ven - tu - - - ri, et vi -

tu - - - - - ri, et vi - tam ven -

sae - cu - li. A - men, *sae - cu - li. A - men,*

sae - cu - li. A - men, sae - cu - li. A - men, sae-cu - li. A - men,

ven - tu - - - ri sae - cu - li. A - men, *sae-cu -*

tam ven - tu - - ri sae - cu - li. A - men, *sae - cu - li.*

tu - ri sae - cu - li. A - men, *sae - cu -*

230

sae - cu - li. A - men, sae - cu - li. A -

sae - cu - li. A - men, sae - cu - li. A - men, sae - -

li. A - men, sae - cu - li. A - men, sae - cu - li. A - men, sae - cu - li. A - men,

A - men, sae - cu - li. A - men, *sae - cu - li. A - men, sae - cu - li. A - men, a -*

li. A - men, sae - cu - li. A - men, *sae - cu - li, A - men,* sae - - -

235

- - - - - men

- cu - li. A - men, *sae - cu - li. A - men,* sae - cu - li. A - men.

li. A - men, sae - cu - li. A - men, sae - cu - li. A - men.

- - - - - *men,* sae - cu - li, sae - cu - li. A - men.

- - cu - li. A - men, sae - cu - li. A - - - men.

Sanctus

S. I — San - ctus Do - - mi - nus De - - us Sa - - - - ba - -

S. II — San - ctus Do - mi - nus De - us Sa - ba - oth,

A. — San - ctus Do - mi - nus De - us Sa - ba - oth,

T. — San - ctus Do -

B. — San -

5

oth, San-ctus Do - - mi-nus De - - - us Sa -

San - ctus Do - mi - nus De - us Sa - - ba - oth.....,

San-ctus Do - -mi-nus De - - us Sa - - - - -

- mi-nus De - - us Sa - - - ba - oth, San-ctus Do - - mi-nus

ctus Do - mi - nus De - us Sa - ba - oth, San-ctus Do -

10

- ba - oth, San - ctus Do - mi-nus De - us Sa - ba - oth, San -

San - ctus Do - mi - nus De - us Sa - ba - oth.

- ba - oth, San - ctus Do - mi-nus De - us Sa - ba - oth, San-ctus Do -

De - us Sa - ba-oth, San - ctus Do - mi - nus De - us

- mi - nus De - - - us Sa - ba-oth, San - ctus Do -

15

ctus Do - mi - nus De - - - us Sa - - - - ba - oth.

Ple - ni sunt coe - li et ter - ra, ple -

- - - mi - nus De - us Sa - ba - oth. Ple - ni sunt

Sa - ba - oth, De - - us Sa - - - ba - oth. Ple - ni sunt coe - - -

- mi - nus De - us Sa - ba - oth. Ple - ni sunt coe - - - li et

20

Ple - ni sunt coe - - li, *ple - ni sunt coe -*

- ni sunt coe - - li et ter - - - - - - ra,

coe - - li et ter - - ra, coe - li et ter - - - ra, ple -

li et ter - - - ra, coe - li et ter - - - - ra, ple - ni sunt

ter - - - ra, ple - ni sunt coe - li et ter - ra

25

li et ter - ra glo - ri - a tu - a,

ple - ni sunt coe - - - li et ter - ra glo - - ri - a tu - -

ni sunt coe - li et ter - - - ra glo - - ri - a tu - a, glo - ri - a.....

coe - li et ter - - - - ra glo - ri - a

glo - ri - a tu - - - - -

30

glo - ri- a tu - a, glo - ri - a tu - - - - - - - a, glo - ri - a tu - a, glo - ri - a tu - a, glo - ri - a tu - a, glo - ri - a tu - a, glo - ri - a tu - a, glo - ri - a tu - a, glo - ri - a tu - - - - a, glo - ri -

35

a, glo - ri - a tu - a, glo - ri - a tu - - - a.
tu - a, glo - ri - a tu - a, glo - ri - a tu - - - a.
glo - ri - a tu - - a, glo - ri - a tu - - - - - - a.
- ri - a tu - - - a, glo - ri - a tu - - - - - a.
a tu - - a, glo - ri - a tu - - - - a.

Quatuor vocum

40

S. I — Be - ne - di - ctus qui ve - - - nit :....., be -

S. II — Be - - ne - di - ctus qui ve - - - nit, *be* -

A. — Be - - - ne -

T. —

45

- ne-di-ctus qui ve - - - - - - nit, be - ne - di - ctus qui

- *ne - di* - *ctus qui ve - nit,* be - ne - di - - ctus qui ve -

di - ctus qui ve - - - nit, be - ne - di - ctus qui ve - - -

Be - - ne - di - ctus qui ve - - - nit,

50

ve - - - - - nit, be - ne - di - - - - - - ctus qui ve -

- - - - - nit, qui ve - - - nit, be - - ne - di -

- - nit, be - ne - di - - - ctus qui ve - - -

be - - ne - di - - - - ctus qui ve - - -

55

- - nit, be - ne - di - ctus ..... qui ve - - - nit

ctus qui ve - - nit, qui ..... ve - - - - nit in

nit, be - ne - di - - ctus qui ve - - - nit in no - mi-ne Do -

nit, *be - ne - di - ctus qui ve - - - nit* in no - mi - ne Do - -

60

in no - mi- ne Do - - - mi - ni, in no - mi-ne Do -

no - mi-ne Do - - - mi - ni, *in no - mi - ne Do - mi - ni,* in

- mi - ni, *in no - mi-ne Do - mi - ni,* in no - mi-ne Do - - mi-

- mi-ni, in no - mi - ne Do - - - mi - ni,

65

- - - - - mi - ni, in no - mi - ne ..... Do - mi - ni.

no - mi - ne Do - - - mi - ni, in no - mi - ne Do - mi - ni.

ni, in no - mi - ne Do - - - - mi - ni.

in no - mi - ne Do - - mi - ni.

70

S. I

Ho - san - na in ex - cel -

S. II

A.

Ho - san - na in ..... ex - cel - sis,

T.

Ho - san - na in ..... ex - cel - sis, ho - san - na in ex -

B.

Ho - san - na in ..... ex - cel - sis, *ho - san -*

75

sis, *ho - san - na in ex - cel - sis,* ho - san - na

Ho - san - na in ..... ex - cel - sis, *ho - san - -*

ho - san - na in ex - cel - - - sis, *ho -*

cel - - sis, ho - san - na in ..... ex - cel - -

na in ex - cel - sis, ho - san - na in .....

in ..... ex - cel - sis, *ho* - *san* - - *na*

- - - - *na in ex - cel* - - - *sis,* ho - san -

san - na in ..... ex - cel - sis, ho - san - - na in ex -

sis, ho - san - na in ex - cel -

..... ex - cel - - - - sis, ho - san - na in .....

80

in ..... ex - cel - sis, ho - san - na in ex - - cel -

na in ..... ex - cel - sis, ho - san - na in ex -

cel - sis, ho - san - na in ex - cel - sis, ho - san - na

sis, in ex - cel - sis, *ho - san* - - *na in ex* -

ex - cel - - - sis, ho - san - na in .....

85

- sis, ho - san - na in ex - cel - sis,

- cel - - - - - - sis, ho - san - na

in ex - cel - - sis, ho - san - na in ex - cel - -

cel - - - - - - *sis,* ho - san - na in ex - cel -

..... ex - cel - - - - - sis, ho - san - na in ex - cel -

90

ho - san - na in ex - cel - sis, ho - san - na in ex - cel - sis, ho -

in ex - cel - sis, ho - san - na in ex - cel -

sis, ho - san - na in ex - cel - sis, ho - san - na in .....

sis, ho - san - na in ex - cel - sis, ho - san - na

sis, ho - san - na in ex - cel - - sis,

95

san - na in ex - cel - sis, ho - san - na in ex - cel -

sis, ho - san - na in ex - cel - - sis,

..... ex - cel - sis, ho - san - na in ex - cel - -

in ex - cel - sis, ho - san - na in ..... ex - cel -

ho - san - na in ..... ex - cel - -

- - sis, ho - san - na in ex -

ho - san - na in ex - - - - - cel - sis, ho - san -

- - - sis, ho - san - na in ex - cel - sis, ho - san -

sis, ho - san - na ..... in ..... ex - cel - sis,

sis, ho - san - na in ex - cel - sis,

100

cel - sis, ho - san - na in ex - cel - - sis.

na in ex - cel - - - - - - - - sis.

na in ex - cel - sis, in ex - cel - sis.

ho - - san - na in ex - cel - - sis.

ho - san - - na in ex - cel - - sis.

Agnus Dei

S. I

A - - gnus De - - - - i, A -

S. II

A - gnus De - - - i, A - - - - gnus De -

A. I

A. II

A - - gnus De - -

T.

B.

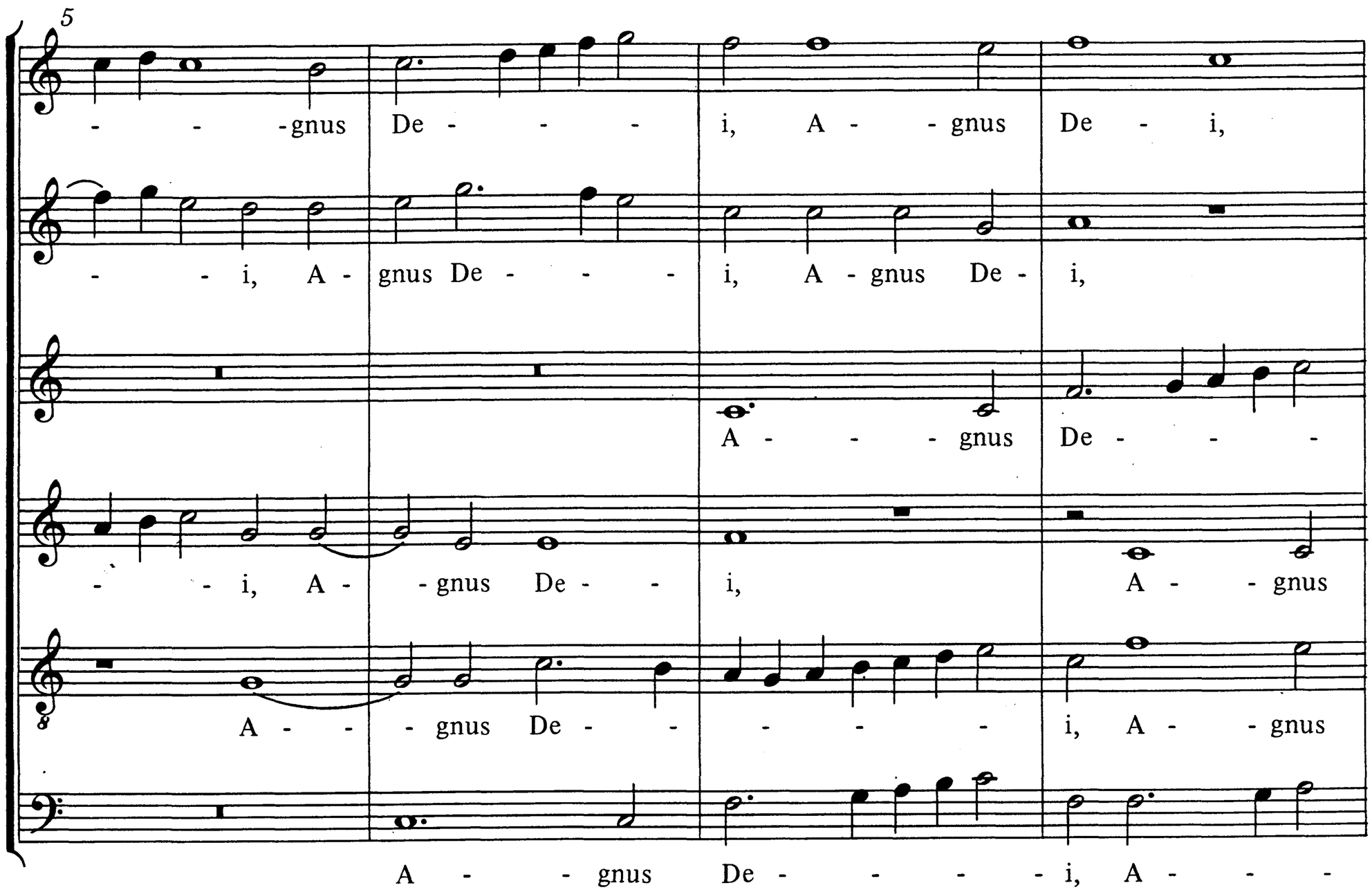
5
- - -gnus De - - - i, A - - gnus De - i,
- - i, A - gnus De - - - i, A - gnus De - i,
A - - - gnus De - - -
- - i, A - - gnus De - - i, A - - gnus
A - - - gnus De - - - - - i, A - - gnus
A - - gnus De - - - - - i, A - - -

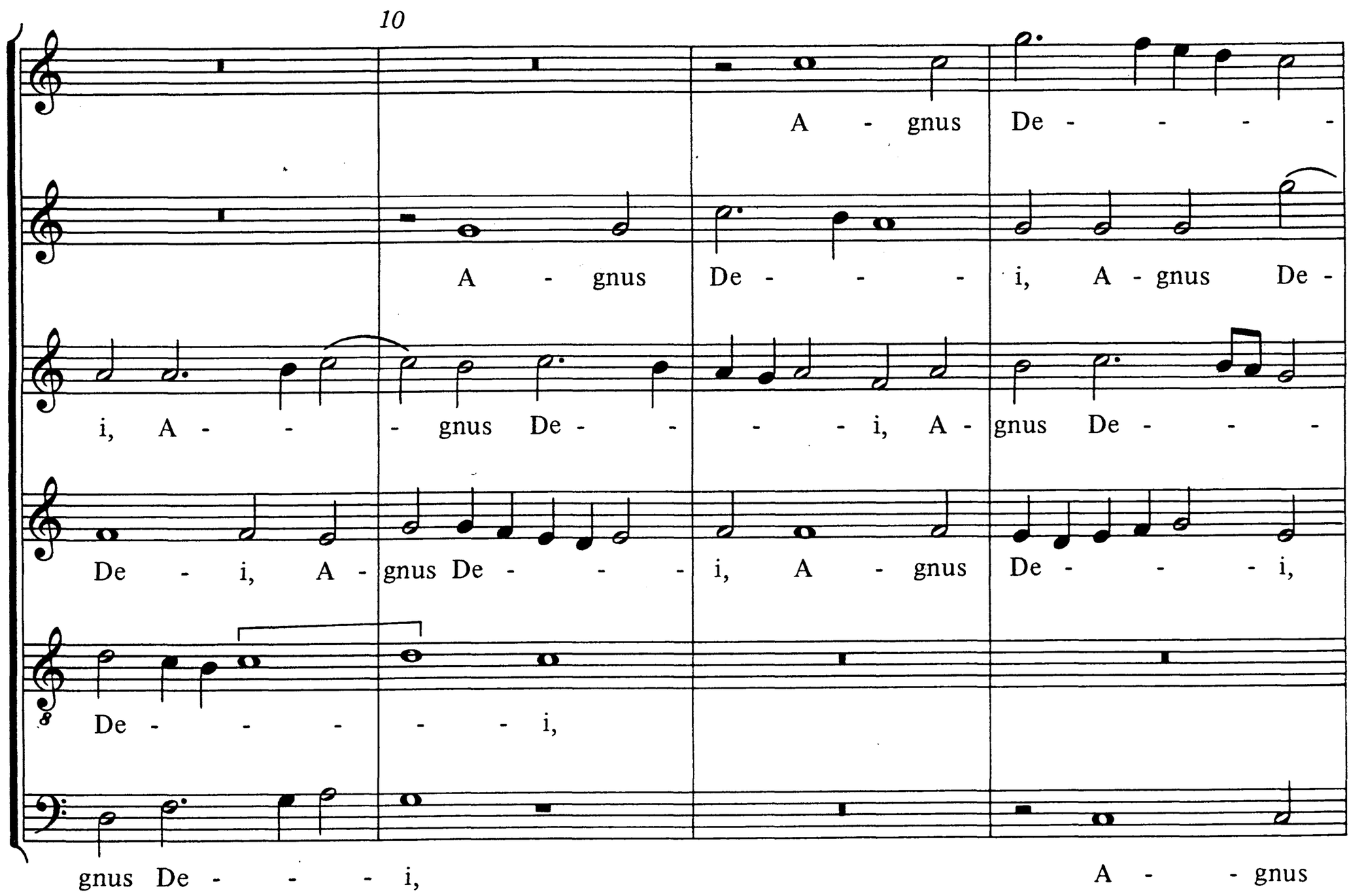
10
A - gnus De - - - -
A - gnus De - - - i, A - gnus De -
i, A - - - gnus De - - - - i, A - gnus De - - -
De - i, A - gnus De - - - i, A - gnus De - - - i,
De - - - - - i,
gnus De - - - i, A - - gnus

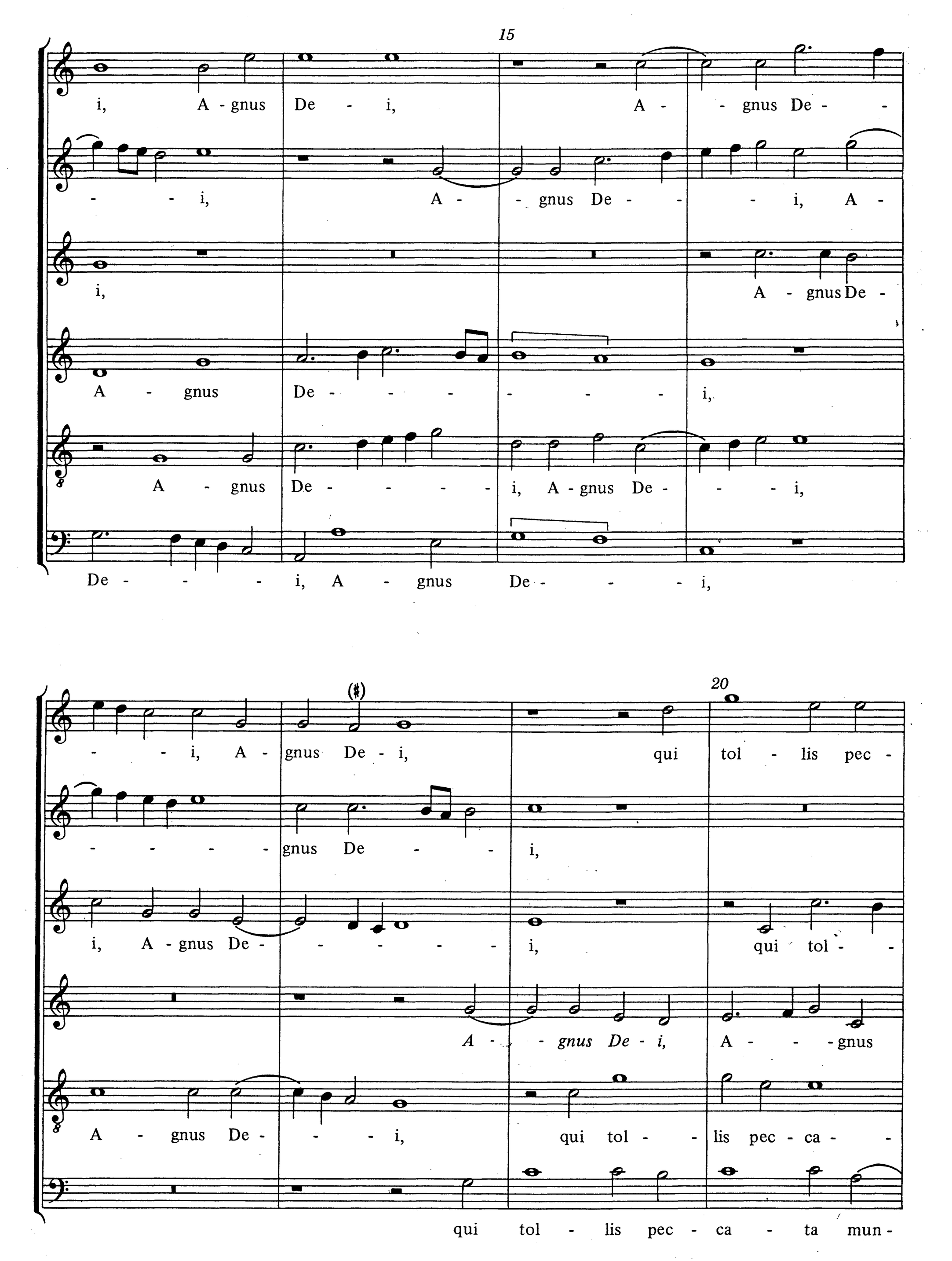
15
i, A - gnus De - i, A - - gnus De - -
- - i, A - - gnus De - - - i, A -
i, A - gnus De -
A - gnus De - - - - - - i,
A - gnus De - - - - i, A - gnus De - - - i,
De - - - i, A - gnus De - - - i,
(♯)
20
- - i, A - gnus De - i, qui tol - lis pec -
- - - - gnus De - - i,
i, A - gnus De - - - - - i, qui tol - -
A - - gnus De - i, A - - - gnus
A - gnus De - - - i, qui tol - - lis pec - ca - -
qui tol - lis pec - ca - ta mun -

25

ca - ta mun - - di, *qui tol - lis pec - ca - - - ta mun -*

qui tol - - lis pec - ca - ta mun - - di, pec - ca - - - ta

- - lis pec - ca - ta mun - di:

De - i, qui tol - lis pec - ca - ta mun - -

ta mun - - di, *qui tol - lis pec - ca - - ta mun - - - di:*

- - - - - di:

di: mi - se - re - re no - bis, *mi - se - re - re no - bis,*

mun - di: mi - se - re - re no - bis, mi - se -

mi - se - re - re no - bis, mi - se - re - re no - - - - - - -

di: mi - se - re - re no - bis, *mi - se - re - re no - - - - - -*

mi - se - re - re no - bis, mi - se - re - - - re no - -

mi - se - re - re no - bis, mi - se - re - re no - bis,

30

mi - se-re - re no-bis, mi - se-re-re

re - re no- - - - bis,

bis, mi-se- re - re no- - - bis, mi-se-

bis, mi - se- re-re no- - bis, mi-se-re-re no- - bis, mi-se-

bis, mi-se-re - re no - bis, mi-se-re-re no - - bis, mi-se-

mi-se-re - re no-bis, *mi-se-re-re*

35

no- - - - bis .....

mi - -se- re-re no- - - - - - bis.

re - re no- - bis, mi- - se-re-re no- bis.

re - re no- - bis, mi- - se- re-re no- - bis.

re - re no- bis, mi- se-re- re no- - - bis.

no- - - - bis, mi-se-re- - - re no- - bis.