S 218

PARTITVRA
DELLI SEI LIBRI
DE' MADRIGALI
A CINQVE VOCI.

Dell'Illustrissimo, & Eccellentiss.
Prencipe di Venosa,
D. CARLO GESVALDO

FATICA
DI SIMONE MOLINARO
Maestro di Capella nel Duomo di Genoua.

BIBLIOTECA DEL LICEO MUSICALE BOLOGNA

IN GENOVA,
APPRESSO GIVSEPPE PAVONI. MDCXIII.
CON LICENZA DE' SVPERIORI.

ALLA CONCORDE FAMA

Della gentilezza, Immenſa, Infinita, Incomparabile de' candidi amadori dell' Armonia Limpidiſs. Criſtalli d'immaculato ingegno

HVMILI IN SE STESSI
GLORIOSI IN ALTRI

Cieli ſtabiliſs. di traſparente verità

SIMONE MOLINARO

Ad onta del Molino temporale, inuincibil diſtruggitore delle terrene ſperanze, ſacra queſte canore perle ſtillate nella conca dell'eterna bellezza da' raggi del Prencipe di Venoſa, Venere nella vnion delle gratie, e Sole della virtù muſicale.

DELLI MADRIGALI A CINQVE VOCI DEL PRENCIPE DI VENOSA

LIBRO PRIMO.

BIBLIOTECA DEL LICEO MUSICALE

Prima Parte.

VENOSA.

B Aci ſoaui e cari Cibi de la mia vita C'hor

B Aci ſoaui e cari Cibi de la mia vi ta Cibi de la mia vita

B Aci ſoaui e ca ri Ci bi de la mia vita

B Aci ſoaui e cari Cibi de la mia vita Cibi de la mia vita

B Aci ſoaui e cari Cibi de la mia vita

mi rendete il core Per voi cõuien ch'impari Non sẽte il duol di mor

te il co re Per voi cõuien ch'impari Non ſente il duol di morte

hor mi rendete il core Per voi cõuien ch'impari Come vn'alma rapita Come vn'alma rapi

mi rendete il core Per voi cõuien ch'impari Come v

te il co re Per voi cõuien ch'impari Come vn'alma rapita Come vn'alma rapi

m'inuolate hor mi rẽdete il core hor mi rendete il core hor

C'or m'inuolate C'hor m'inuolate hor mi rende

C'hor m'inuolate hor mi rẽdete il core hor mi rẽdete il co re

C'hor m'inuolate C'hor m'inuolate hor

hor mi rendete il co re hor mi rende

te Nõ ſente il duol di morte Come vn'alma rapita Come vn'alma rapita

Come vn'alma rapi ta Come vn'alma rapita Non ſente il duol di morte

ta Nõ sẽte il duol di morte Come vn'alma rapi ta Non ſente il

n'alma rapita Non sẽte il duol di morte Come vn'alma rapita Nõ sẽte il

ta Non ſente il duol di morte Come vn'alma rapita Non

Non ſente il duol di morte e pur ſi mo

e pur ſi more e pur ſi mo

duol di mor te e pur ſi more e pur e pur ſi mo

duol di morte di morte e pur ſi more e pur ſi mo

ſente il duol di mor te e pur ſi mo re e pur ſi mo

duol di mor te Non ſente il duol di morte

Come vn'alma rapi ta Non ſente il duol di mor te e pur ſi

ta Come vn'alma rapita Non ſente il duol di mor te e

duol di morte Non ſente il duol di morte di mor te e pur ſi

Non ſente il duol di morte e pur

re cõuien ch'impari Non ſente il duol di mor te Non ſente il

re Per voi conuien ch'impari Non ſente il duol di morte

re Per voi cõuien ch'impari Come vn'alma rapi

re Per voi cõuien ch'impari Come vn'alma rapita Come vn'alma rapita Non ſente il

re Per voi conuien ch'impari Come vn'alma rapita Come vn'alma rapita

e pur ſi mo re.

mo re e pur ſi mo re.

pur ſi more e pur ſi mo re.

mo re e pur ſi mo re.

ſi more e pur ſi mo re.

Vanto hà di dolce Perche sēpre io vi baci

Vanto hà di dolce Perche sempre io vi ba

Vanto hà di dolce amo re Perche sēmpre io vi

Vanto hà di dolce amo re

Vanto hà di dolce amo re Perche

Quãto hà di dolce amo re Perche

Quanto hà di dolce amo re Perche sem

Quanto ha di dolce amo re Perche sēpre io vi baci Perche

Perche sēpre io vi ba ci sēpre io vi baci

Perche sēpre io vi baci Perche sēpre io vi

Perche sēpre io vi baci O dolcisime rose

ci sempre io vi ba ci O dolcisime rose In voi tutto ripose

ba ci sēpre io vi ba ci O dolcisime rose In voi tutto ripose

Perche sēpre io vi baci O dolcisime rose In voi tutto ripo se

sempre io vi ba ci O dolcisime rose

sempre io vi ba ci O dolcisime rose

pre io vi ba ci O dolcisime rose

sēpre io vi ba ci O dolcisime rose In voi tutto ri

sempre io vi baci O dolcisime rose In voi In voi tutto ripo

baci O dolcisime rose In voi tutto ri

In voi tutto ripose Deh Deh s'io potesi

In voi tutto ripo se Deh Deh s'io potesi à i vostri dolci

pose In voi In voi tutto ripose Deh Deh s'io potesi à i vostri dolci

se In voi tutto ripose Deh Deh s'io potesi à i vostri dolci

pose Deh Deh s'io potesi à i vostri dolci

dolce morire O che dolce morire O che dolce morire

dolce morire O che dolce mori re O che dolce mo

che dolce morire O che dolce mori

che dolce morire O che dolce morire O che dolce mori

O che dolce morire

à i vostri dolci baci La mia vita fini re O che

baci à i vostri dolci baci La mia vita fini re O che

baci à i vostri dolci baci La mia vita fini re O

baci à i vostri dolci baci La mia vita finire La mia vita fini re O

baci à i vostri dolci baci La mia vita fi nire

O che dolce mo ri re.

rire O che dolce mori re.

re O che dolce mori re.

re O che dolce mori re.

O che dolce mo ri re.

M Adonna Madon

M Adonna io ben vorre i Madon

M Adonna io ben vorrei io ben vorrei Madon

M Adon na io ben vorre i io ben vorrei Madon

M Adonna io ben vorre i Madon

O tanta crudelta de quant'è beltà pietade O tanta crudelta

ta crudelta de quant'è beltà pietade O tanta crudeltade

crudeltade O tanta crudeltade quant'è beltà pietade

ta crudeltade O tanta crudeltade quant'è beltà pietade O tanta

O tanta crudeltade quant'è beltà pietade O tan

na io ben vorrei Che fosse in voi quant'è beltà pietade

na io ben vorrei Che fosse in voi quant'è beltà pietade O tan

na io ben vorrei Che fosse in voi quant'è beltà pietade O tanta

na io ben vorrei Che fosse in voi quant'è beltà pietade O tan

na Che fosse in voi quant'è beltà pietade

de Che l'vna al cor daria quel che desi a Che l'vna al cor da

Che l'vna al cor daria quel che desi a

O tanta crudeltade Che l'vna al cor daria quel che desi a Che l'vna al cor da

crudelta de Che l'vna al cor daria Che l'vna al cor daria

ta crudeltade Che l'vna al cor daria quel

ria quel che desi a O l'altra finiria finiria la vita mia Che

quel che desi a O l'altra fi niria finiria la vita mi

ria quel che desia O l'altra finiria finiria la vita mi

quel che desi a O l'altra finiria la vita mi a

che desi a O l'altra finiria la vita mia

a O l'altra finiria fi niria la vita mia fini

a O l'altra finiria finiria la vita mi a finiria

a O l'altra finiria la vita mi a finiria la

a O l'altra finiria finiria la vita mi a fini

a O l'altra finiria la vita mia

l'vna al cor daria quel che desi a Che l'vna al cor daria quel che desi

a Che l'vna al cor daria quel che desi a quel che desi

a Che l'vna al cor daria Che l'vna al cor daria quel che desi

Che l'vna al cor daria quel che desi a Che l'vna al cor daria quel che desi

Che l'vna al cor daria quel che desi

ria la vita mia finiria la vita mi a.

la vita mi a finiria la vi ta mi a.

vita mi a finiria la vi ta mi a.

ria la vita mia finiria fini ria la vita mia.

la vita mia finiria la vi ta mia.

C Ome esser può ch'io viua se m'vccidi Come esser può ch'io viua

C Ome esser può ch'io viua se m'vccidi Come esser può ch'io viua

C Ome esser può ch'io viua se m'vcci di ch'io viua

C Ome esser può ch'io viua se m'vcci di Come esser può ch'io viua

C Ome esser può ch'io viua Come esser può ch'io viua

Se mi dai vita ancora E come

ch'io mora Se mi dai vita anco ra E come vuoi

vuoi ch'io mora Se mi dai vita ancora E come vuoi ch'io mo ra E come

vuoi ch'io mora Se mi dai vita ancora E come vuoi ch'io mo ra E come

Se mi dai vita ancora E come vuoi ch'io mora

se m'vccidi se m'vccidi ch'io mora

se m'vccidi se m'vcci di E come vuoi ch'io mora E come vuoi

se m'vccidi se m'vccidi E come vuoi ch'io mora E come

se m'vccidi se m'vccidi E come voi ch'io mora E come

se m'vccidi se m'vccidi

vuoi ch'io mo ra Se mi dai vita an co ra Fra due mi tie ni

ch'io mo ra Se mi dai vita anco ra

vuoi ch'io mo ra Se mi dai vita anco ra

vuoi ch'io mo ra Se mi dai vita anco ra Fra due mi tieni

Se mi dai vita anco ra

onde tra morte e vita Viuendo moro e nõ viuendo hò vita

onde tra morte e vi ta Viuendo moro e non viuendo hò vi ta

onde tra morte e vita Viuendo

onde tra morte e vita Viuendo moro e non viuendo hò vita Viuen

onde tra morte e vita Viuen

ta Viuendo moro e nõ viuendo hò vita Vi uen

ta Viuendo moro e nõ viuendo hò vi ta Viuendo moro e nõ viuendo hò vita

ta Viuendo moro e nõ viuendo hò vita Vi

ta Viuendo moro e nõ viuendo hò vita Vi

ta Viuendo moro e nõ viuendo hò vita

Frà due mi tieni onde tra morte e vi

Frà due mi tie ni onde tra morte e vi

moro e nõ viuendo hò vi ta onde tra morte e vi

do moro e nõ viuẽdo hò vi ta onde tra morte e vi

do moro e nõ viuendo hò vita onde tra morte e vi

do moro e nõ viuendo hò vi ta Viuendo moro e nõ viuendo hò vi ta.

Viuendo moro e nõ viuendo hò vi ta.

uendo moro e nõ viuendo hò vi ta Vi uendo moro e nõ viuẽdo hò vi ta.

uendo moro e nõ viuendo hò vita Viuendo moro e nõ vi uendo hò vi ta.

Viuendo moro e nõ viuendo hò vita.

G Elo hà Madonna il seno e fiam ma il volto Gelo hà Madōna il seno Io son ghiaccio di

G Elo hà Madonna il seno Gelo hà Madonna il seno e fiam ma il volto Io son ghiac

G Elo hà Madōna il seno e fiam ma il volto Gelo hà Madōna il seno e fiam ma il vol to

G Elo hà Madonna e fiam ma il vol to Gelo hà Madonna il seno e fiam ma il volto Io son ghiac

G Elo hà Madōna il seno e fiam ma il volto Gelo hà Madōna il seno e fiam ma il volto

fore E'l foco hò dentro accolto Io son ghiaccio di fo re E'l foco hò dentro accol to Questo auien perche amore Ne la sua

cio di fore E'l foco hò dentro accol to Io son ghiaccio di fo re E'l foco hò dentro accol to Questo auien perche amore Ne la sua fronte alberga

Io son ghiaccio Io son ghiaccio di fore E'l fo co hò dentro accol to Questo auien perche amore

cio di fore E'l foco hò dentro accolto Io son ghiaccio di fore E'l fo co hò dentro ac col to Questo auien perche amore Ne la sua fronte al berga

Io son ghiaccio di fore E'l foco hò dentro accol to perche amore Ne la sua fronte alber

fronte alber ga e nel mio petto e nel mio petto Ne mai cangia ri

Ne la sua frõte alber ga nel mio pet to Ne mai cangia ri

Ne la sua fronte alber ga e nel mio petto Ne mai cangia ri

e nel mio petto Ne mai cangia ri

ga e nel mio petto

la nel cuore Si ch'io l'habbia ne gl'occhi el la nel co re

la nel co re Si ch'io l'habbia ne gl'occhi ella nel core

la nel co re Si ch'io l'habbia ne gl'occhi ella nel co

core el la nel co

la nel co re Si ch'io

cetto Si ch'io l'habbia ne gl'occhi el

cetto Ne mai cangia ricet to Si ch'io l'habbia ne gl'occhi el

cetto Ne mai cangia ricet to Si ch'io l'habbia ne gl'occhi el

cetto Ne mai cangia ricetto ella nel

Ne mai cangia ricetto el

Si ch'io l'habbia ne gl'occhi ella nel co re.

el la nel co re.

re

re

l'habbia ne gl'occhi ella nel co re.

M Entre Madonna il lasso fianco posa Dopo i suoi lieti e volontarij er

M Entre Madon na il lasso fianco posa

M Entre Madon na il lasso fianco posa Dopo i suoi lieti e volon

M Entre Madonna il lasso fiãco posa Dopo i suoi lieti e volon

M Entre Madon na il lasso fianco posa

giorno i dolci humori Susur rando predaua

giorno i dolci humori Ape inge gnosa Susurrando pre

giorno i dolci humo ri Ape ingegno sa Susur

giorno i dolci hu mori Susurrando predaua Ape ingegnosa Susur

i dolci humori Susurrando pre daua

ro ri Dopo i suoi lieti e volontarij errori Al fiorito sog

Dopo i suoi lieti e volonta rij errori Al fiorito sog

tarij erro ri Dopo i suoi lieti e volontarij erro ri Al fiorito sog

tarij erro ri Dopo i suoi lieti e volonta rij errori Al fiorito sog

Dopo i suoi lieti e volontarij erro ri

A pe ingegnosa Che à le labbra in cui nutre aura amoro sa

daua A pe ingegno sa Che à le labra in cui nutre aura amorosa

rando preda ua Ape inge gnosa Che à le

rando preda ua Ape ingegno sa Che à le labbra in cui nutre aura amorosa

Ape ingegno sa Ape ingegno sa

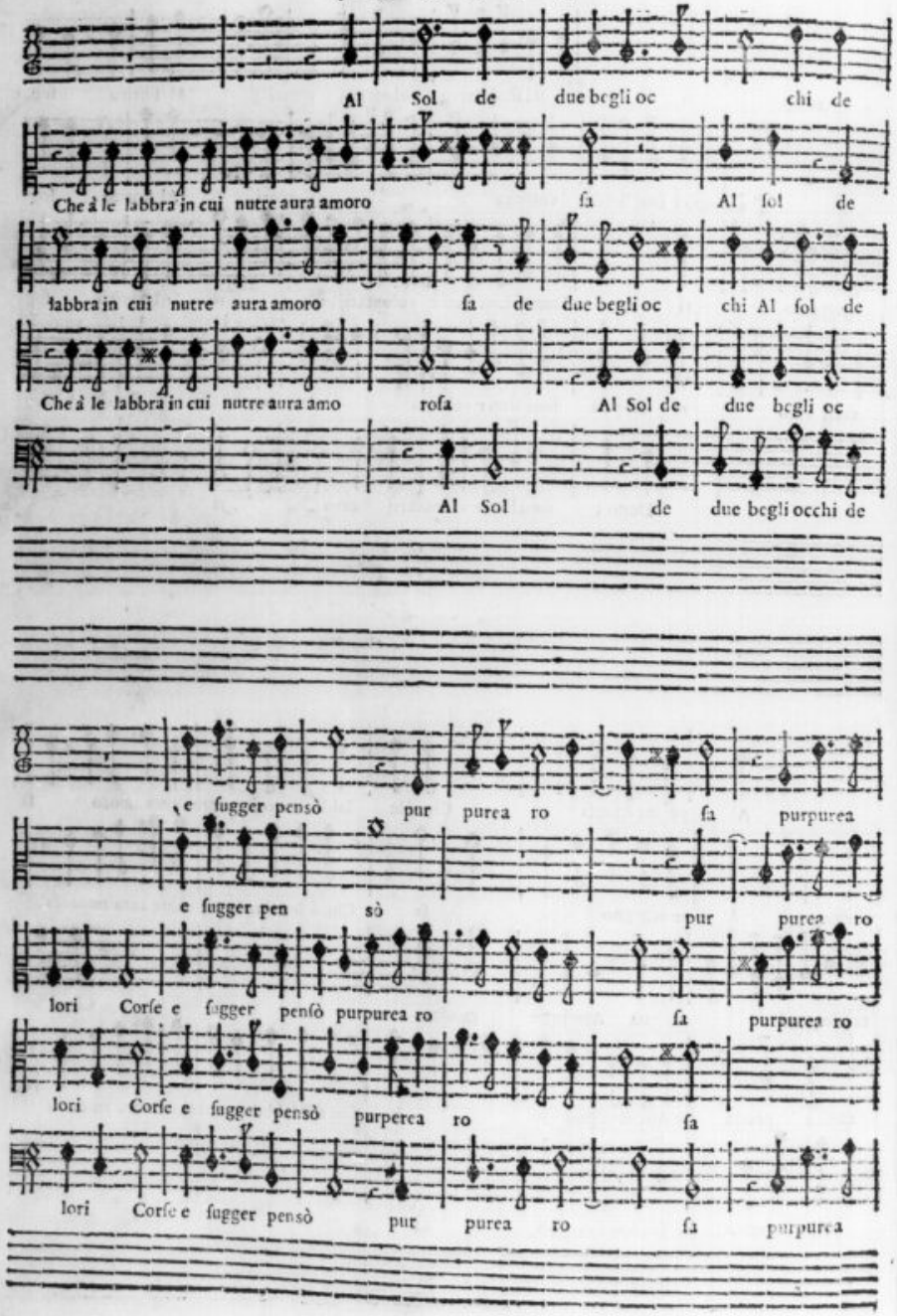
Al Sol de due begli oc chi de
Che à le labbra in cui nutre aura amoro sa Al sol de
labbra in cui nutre aura amoro sa de due begli oc chi Al sol de
Che à le labbra in cui nutre aura amo rosa Al Sol de due begli oc
Al Sol de due begli occhi de
e sugger pensò pur purea ro sa purpurea
e sugger pen sò pur purea ro
lori Corse e sugger pensò purpurea ro sa purpurea ro
lori Corse e sugger pensò purperea ro sa
lori Corse e sugger pensò pur purea ro sa purpurea

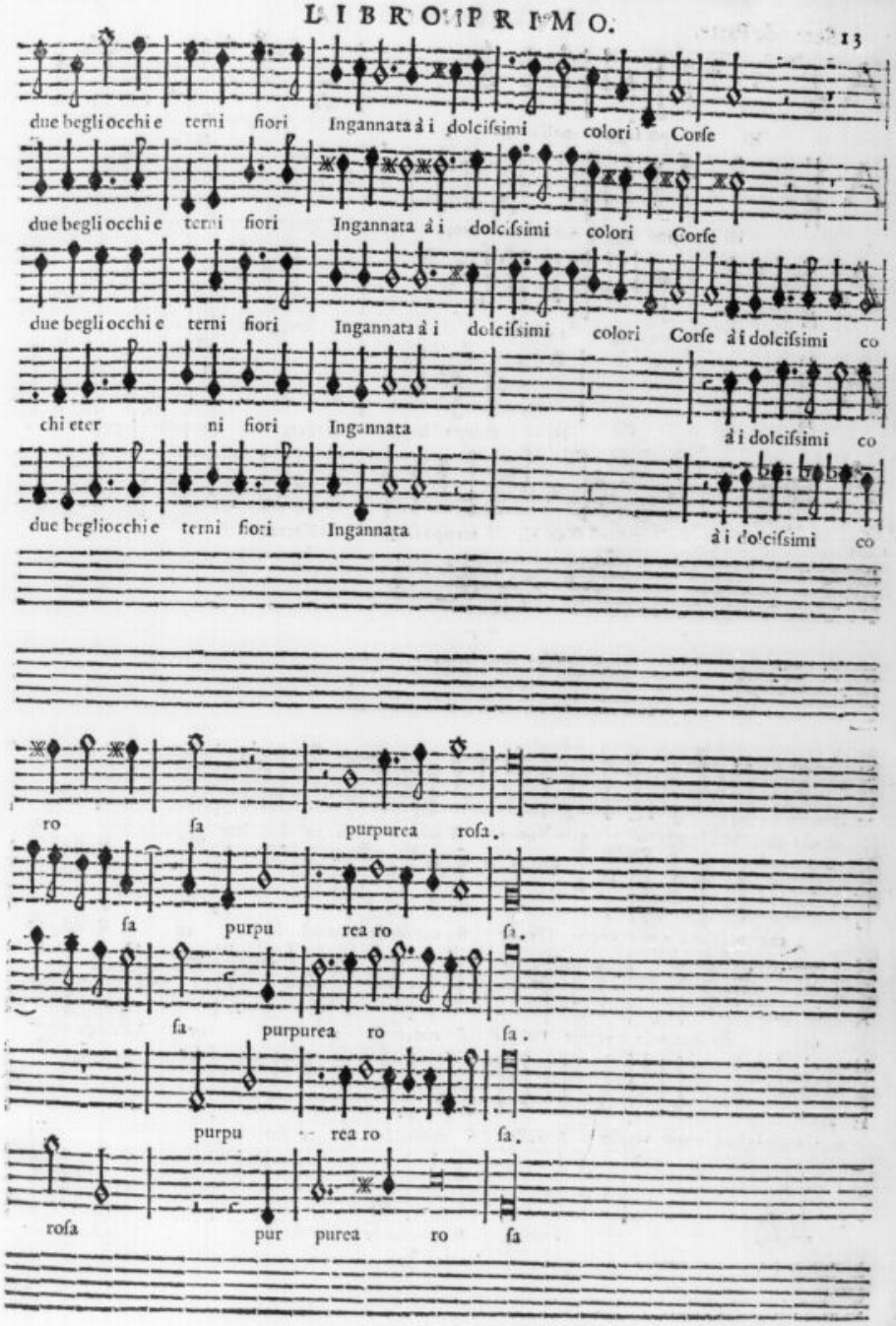
due begli occhi e terni fiori Ingannata à i dolcissimi colori Corse
due begli occhi e terni fiori Ingannata à i dolcissimi colori Corse
due begli occhi e terni fiori Ingannata à i dolcissimi colori Corse à i dolcissimi co
chi eter ni fiori Ingannata à i dolcissimi co
due begliocchi e terni fiori Ingannata à i dolcissimi co
ro sa purpurea rosa.
sa purpu rea ro sa.
sa purpurea ro sa.
purpu rea ro sa.
rosa pur purea ro sa

A Hi troppo ſaggia nell'errar Ahi troppo ſaggia nell'er

A Hi trppo ſaggia nell'errar troppo ſaggia nell'errar troppo ſaggia nell'er

A Hi troppo ſaggia nell'errar Ahi troppo ſaggia nell'errar feli

A Hi troppo ſaggia nell'errar troppo ſaggia nell'er

A Hi troppo ſaggia nell'errar

de che quel che à le mie vo glie Timide ſi con tende à te ſol lice Vi

che quel che à le mie voglie Timide ſi contende à te ſol li ce Vile Ape a

de che a le mie voglie Timide ſi contende à te ſol li ce Vile Ape amor

de che quel che à le mie voglie Timide ſi contende à te ſol lice Vi

de Timide ſi contende à te ſol lice Vile Ape amor

rar feli ce Temerità che quel che à le mie voglie Timide ſi conten

rar feli ce Temerità che quel che à le mie vo glie

ce feli ce Temerità che quel che à le mie voglie Timide ſi conten

rar feli ce Temerità che quel che à le mie vog'ie Timide ſi conten

feli ce Temerità che quel che à le mie vo glie Timide ſi conten

le Ape amor cara mercè mi toglie Che più Che più ti reſta

mor vile Ape amor cara mercè mi toglie cara mercè mi toglie Che più ti reſta

Vile Ape amor cara mercè mi toglie ca ra mercè mi toglie Che più ti re

le Ape amor cara mercè mi toglie Vile Ape amor cara mercè mi toglie Che più Che più ti

Vile Ape amor cara mercè mi toglie Che più ti re

s'altri il mel n'elice s'altri il mel n'eli ce Cō che tempri i tuoi assentij e le mie

s'altri il mel n'eli ce s'altri il mel n'elice Con che tempri i tuoi assentij e le

sta Che più ti resta s'altri il mel n'elice Con che tēpri i tuoi assentij e le mie

resta s'altri il mel n'elice s'altri il mel n'elice i tuoi assentij e le

sta s'altri il mel n'e lice Con che tempri i tuoi assentij e le mie

S E da si nobil mano Debbon venir

S E da si nobil mano Deb bon venir le

S E da si Debbon venir le fasce à le mie pia ghe

S E da si Debbō venir le fasce à le mie piaghe Debbon venir

S E da si Debbon venir le fasce à le mie piaghe

do glie Con che tēpri i tuoi assentij e le mie doglie.

mie doglie Con che tempri i tuoi assētij e le mie do glie.

do glie Con che tēpri i tuoi assētij e le mie doglie.

mie do glie Con che tēpri i tuoi assētii e le mie do glie.

do glie i tuoi assētij e le mie do glie.

le fasce à le mie piaghe Amor che nō m'impiaghe Amor che nō m'impia ghe

fasce à le mie pia ghe Amor che nō m'impia ghe Amor che nō m'impia ghe Il sen cō mille

A mor che nō m'impiaghe Amor che nō m'impiaghe Il sen cō mille col

le fasce à le mie piaghe Amor che nō m'impiaghe Amor che nō m'impia ghe Il

A mor che nō m'impiaghe Amor che nō m'impiaghe

Il sen con mille col pi Ne fia ch'io te n'incolpi Ne fia ch'io te n'incolpi Per

colpi Ne fia ch'io te n'incolpi Ne fia ch'io te n'incolpi Perche nul

pi Il sen cō mille colpi Ne fia ch'io te n'incolpi Ne fia ch'io te n'incolpi Perche nul

sen con mille colpi Il sen con mille colpi Ne fia ch'io te n'incolpi Ne fia ch'io te n'incolpi Per

Il sen con mille col pi Ne fia ch'io te n'incolpi

Come fora soaue De la man bel la la cortese a i ta

Come fora soaue De la man bel la la cortese a i ta

Come fo ra soaue De la man bella la cortese a ita De la man bella

Come fora soaue De la man bella la cortese a ita De la man

Come fora soaue De la man

che nulla fe rita Sarebbe al cor si graue

la feri ta Sa rebbe al cor si graue Sa rebbe al cor sì graue

la feri ta Sarebbe al cor sì gra ue Sarebbe al cor sì graue

che nulla fe rita Sa rebbe al cor sì graue Sarebbe al cor sì gra ue

Sarebbe al cor sì graue

De la man bella la cortese a i ta.

De la man bella la cortese a i ta.

la cortese a i ta De la man bella la cortese a i ta la cortese a i ta.

bella la cortese a ita De la man bella la cortese a ita la cortese a i ta aita.

bella la cortese a i ta De la man bel la la cortese a i ta.

A Mor pa ce nõ chero Non cheggio vsbergo ò ſcu do pa

A Mor pa ce non chero Nõ cheggio vsbergo ò ſcu do Amor pa

A Mor pa ce non chero Nõ cheggio vsbergo ò ſcudo Amor pa

A Mor pa ce non chero A mor pa

A Mor pa ce non chero Amor pa

gnudo S'ella Me dica fia fia tù fia tù Guerriero Ma contro al petto ignudo

gnudo S'ella Medica fia Medica fia fia tù Guerriero fia tù Guerrie ro Ma cõtro al petto ignudo S'el

gnudo S'ella Medica fia fia tù Guerriero fia tù Guerriero Ma cõtra al petto ignu do S'el

gnudo S'ella Me dica fia fia tù fia tù Guerriero Ma contro al petto ignudo

gnudo S'ella Medica fia fia tù Guerriero Ma contro al petto ignudo

ce non chero Non cheggio vsbergo ò ſcudo Ma cõtro al petto i

ce non chero Non cheggio vsbergo ò ſcudo ò ſcudo Ma cõtro al petto i

ce nõ chero Nõ cheggio vsbergo ò ſcudo Nõ cheggio vsbergo ò ſcu do Ma cõtro al petto i

ce non chero Nõ cheggio vsbergo ò ſcu do ò ſcu do Ma cõtro al petto

ce nõ chero Nõ cheggio vsbergo ò ſcudo Ma cõtro al petto i

S'ella Medica fia fia tù fia tù guerrie ro fia tù guerriero fia tù guerriero.

la Medica fia Medica fia fia tù guerriero fia tù guerriero fia tù guerrie ro.

la Medica fia fia tù guerriero fia tù guerriero fia tù guerriero.

S'ella Medica fia fia tù fia tù guerriero fia tù guerriero.

S'ella Medica fia fia tù guer riero fia tù guerriero.

S I gioioſo mi faano i dolor miei Donna per amar voi

S I gioioſo mi fanno i dolor mie i Donna per amar voi Che

S I gioioſo mi fáno i dolor mie i Donna per amar voi Che sẽpre a

S I gioioſo mi fanno i dolor miei Donna per amar voi Che

S I gioioſo Che ſempre a

i Donna per amar voi Che ſempre amando ogn'hor o

miei Donna per amar voi Che ſempre amando ogn'hor morir vorre

mie i Donna per amar voi Che ſempre amando o gn'hor o

i Donna per amar voi Che ſempre amando o

miei Donna per amar voi Che ſempre amando o

Che ſempre a mando o gn'hor morir vorrei Si gioioſo mi fanno i dolor mie

ſempre amando ogn'hor morir vorrei ogn'hor morir vorrei Si gioioſo mi fanno i dolor

mãdo ogn'hor morir vorre i Si gioioſo mi fanno i dolor

ſempre aman do ogn'hor morir vorrei Si gioioſo mi fanno i dolor mie

mando ogn'hor morir vor rei Si gioioſo mi fanno i dolor

gn'hor morir vorrei E fra me dico poi Se tal gio ia Se tal gio

i E fra me dico poi Se tal gio ia mi

gn'hor morir vorrei Se tal gio ia Se tal gio

gn'hor morir vorrei E fra me dico poi Se tal gio ia mi

gn'hor morir vorrei E fra me dico poi Se tal gio ia Se tal gio

ia Hor che farà il morire Hor che farà il morire Hor che farà il mo

dona il mio marti re Hor che farà il morire Hor che farà il mo

ia mi dona il mio martire Hor che farà il morire Hor che fa

dona il mio marti re Hor che farà il morire Hor che fa

ia mi dona il mio martire Hor che farà il morire Hor che farà il mo

ia Hor che farà il morire Hor che farà il morire Hor che fa

dona il mio marti re Hor che farà il morire Hor

ia mi dona il mio mar tire Hor che fa rà il morire

dona il mio marti re Hor che farà il morire

ia mi dona il mio mar tire Hor che farà il morire Hor che fa

ri re E fra me dico poi Se tal gio ia Se tal gio

ri re E fra me dico poi Se tal gio ia mi

rà il mori re E fra me dico poi Se tal gio ia Se tal gio

rà il mori re E frà me dico poi Se tal gio ia mi

ri re E frà me dico poi Se tal gio ia Se tal gio

rà il mo ri re.

che farà il mo ri re.

Hor che farà il morire.

Hor che farà il morire.

rà il mo ri re.

Dolce mio martire Cagion del mio gioi re Cagion del mio gio

Dolce mio mar tire Cagiõ del mio gioire Cagiõ del

Dolce mio mar tire Cagion del mio gioire

Dolce mio martire Cagiõ del mio gioire Ca

Dolce mio martire Cagiõ del mio gio ire Cagion del mio gio

ato e più felice viuo Io più beato e più fe lice viuo Questo è poter d'Amo

ato e più felice viuo Io più beato e più felice viuo Questo è poter d'Amo

ato è più felice viuo Io più beato e più felice viuo Questo è poter d'Amo

ato è più felice viuo Io più beato e più felice viuo Questo è poter d'Amore

Io più beato e più felice viuo Questo è poter d'Amo

ire Cagion del mio gioire E se ben di me pri to Io più be

mio gioire Cagion del mio gioire E se ben di me priuo Io più be

Ca gion del mio gioire E se ben di me pri uo Io più be

gion del mio gioire Cagion del mio gioire E se ben di me pri uo Io più be

ire E se ben di me priuo

re Che rubbãdomi Che rubbãdomi il cor mi può bea re

re Che rubbãdomi Che rubbãdomi il cor mi può beare In forme nuoue e ca re In forme

re Che rubbãdomi Che rubbãdomi il cor mi può beare In forme nuoue e ca re In forme

Che rubbãdomi Che rubbandomi il cor mi può beare In forme nuoue e care In

re Che rubbandomi il cor mi può beare In forme nuoue e care

In forme nuoue e ca re Che rubbãdomi Che rubbãdomi il cor mi può be

nuoue e care In forme nuoue e ca re Che rubbãdomi Che rubbãdomi il cor mi può be

nuoue e care Che rubbãdomi Che rubbãdomi il cor mi

forme nuoue e ca re In forme nuoue e care Che rubbãdomi Che rubbandomi il cor mi

In forme nuoue e ca re Che rubbãdomi il cor mi

Prima Parte.

T Irsi morir volea Mirando gli occhi

T Irsi morir vo le a Mirãdo gli oc

T Irsi Mirando gli occhi di colei che adora

T Irsi Mirãdo gli occhi di colei che ado ra Mirãdo gli oc

T Irsi Mirando gli occhi di colei che adora

a re In forme nuoue e ca re.

are In forme nuoue e ca re In forme nuoue e care In forme nuoue e ca re.

può beare In forme nuoue e care In forme nuoue e ca re.

può beare In forme nuoue e ca re In forme nuoue e care.

può beare In forme nuoue e care In forme nuoue e care.

di colei che ado ra Quando ella

chi di colei che adora Quando ella

Mirando gli occhi di colei che a do ra Quando ella

chi di colei che adora Mirando gli occhi di colei che ado ra Quando ella

Mi rando gli occhi di colei che adora Quando ella

che di lui nõ meno ar dea

che di lui nõ meno ardea che di lui non meno arde

che di lui nõ meno ardea che di lui nõ meno ardea

che di lui nõ meno ardea che di lui nõ meno arde

che di lui nõ meno ardea che di lui nõ meno arde

ra Che teco bramo di morir anch'io anch'io Gli disse Gli disse oi

ra Che teco bramo di morir Che teco bramo di morir anch'i o Gli disse Gli disse oi

ra Che teco bramo di morir anch'io Gli disse Gli disse oi

ra Che teco bramo di morir anch'i o anch'io Gli disse Gli disse oi

ra Che teco bramo di morir anch'i o Gli disse

Gli disse Gli disse oime ben mio oime ben mio Deh Deh nõ morir Deh nõ morir anco

a Gli disse Gli disse oime ben mio oime ben mio Deh Deh nõ morir Deh nõ morir anco

Gli disse Gli disse oime ben mi o oime ben mio Deh Deh non morir Deh nõ morir anco

a Gli disse Gli di.le oime ben mio oime ben mio Deh Deh nõ morir Deh nõ morir anco

a Gli disse oime ben mio Deh nõ morir anco

me ben mio oime ben mio Deh Deh nõ morir Deh nõ morir ancora Che teco

me ben mio oime ben mio Deh Deh non morir Deh nõ morir ancora Che teco

me ben mio oime ben mio Deh D h non morir Deh nõ morir ancora

me ben mio oime ben mio Deh Deh nõ morir Deh nõ morir ancora Che teco

oime ben mio Deh nõ morir ancora

bramo di morir Che teco bramo di morir anch'i o anch'io.

bramo di morir Che teco bramo di morir anch'io anch'i o.

Che teco bramo di morir Che teco bramo di morir anch'i o anch'i o.

bramo di morir Che teco bramo di morir Che teco bramo di morir anch'i o anch'i o.

Che teco bramo di morir anch'io.

Vita all'or finire C'hebbe di pur sua vita all'or fini

nire C'hebbe di pur sua vita all'or fini re

C'hebbe di pur sua vita all'or fi nire C'hebbe di pur sua vita all'or fi

C'hebbe di pur sua vita all'or fi nire

C'hebbe di pur sua vita all'or fini re C'hebbe di

F Renò Tirsi il desio Tirsi il desi o C'hebbe di pur sua

F Renò Frenò Tirsi il desio Tirsi il desio C'hebbe di pur sua vita all'or fi

F Renò Frenò Tirsi il desio Tirsi il desi o

F Renò Tirsi il desio Tirsi il desi o

F Renò Tirsi il desio

re Sen tendo morte in non po

Sen tendo morte Senten do morte in nõ poter mori

nire Sentendo morte Sentendo mor te in non poter mori

Sentendo morte Sentendo morte Sentendo morte in nõ poter

pur sua vita all'or fi nire Sen tendo mor te Senten do morte

ter morire in non poter morire in nõ poter mori

re in nõ poter morire in nõ poter morire in non poter mori

re in non poter morire in nõ poter mori

mori re in non poter mori re in nõ poter mori

in non poter mo rire in nõ poter mo ri

in nõ poter mori re in nõ po ter mori re.

re in nõ poter in nõ poter mori re.

ter morire in nõ poter morire in nõ poter morire.

ter mori re in nõ poter mori re.

mori re in non poter mo ri re.

re Sentendo morte in nõ poter morire

re Sentendo morte Sentendo morte in nõ poter morire in non poter mori

re Sentendo morte Sentendo morte Sentendo morte in nõ poter mori re in nõ po

re Sentendo morte Sentendo mor te in nõ poter morire in non po

re Sentendo morte Sentendo morte in non poter

M Entre mia ſtella miri I bei celeſti giri

M Entre mia ſtella miri I bei celeſti giri I bei celeſti

M Entre mia ſtella miri I bei celeſti giri I

M Entre mia ſtella giri I bei celeſti giri I

M Entre I bei celeſti giri

Mẽtre mia ſtella miri I bei celeſti giri I

gi ri Mẽtre mia ſtella miri I bei celeſti giri

bei celeſti giri Mẽtre mia ſtella miri I bei celeſti giri I bei celeſti

bei celeſti giri Mẽtre mia ſtella miri I bei celeſti gi

Mentre mia ſtella miri I bei celeſti gi

Fiſo ne gli occhi miei Le tue dolci fauille Io vagheggiar po teſsi

ſo ne gli occhi miei Le tue dolci fauille Le tue dolci fauille Io

ſo Le tue dolci fauille Le tue dolci fauille Io vagheggiar poteſsi

Fiſo ne gli occhi miei Le tue dolci fauille Le tue dolci fauille Io vagheggiar po

ſo ne gli occhi miei Le tue dolci fauille Io

bei celeſti giri celeſti giri Il ciel eſſer vorrei Perche tu riuolgeſsi

I bei celeſti gi ri Il ciel eſſer vorrei Perche tu riuolgeſ ſi Fi

gi ri Il ciel eſſer vorrei Perche tu riuol geſsi Fi

ri I bei ce leſti giri Il ciel eſſer vorrei Perche tu riuolgeſsi

ri I bei celeſti giri Il ciel eſſer vorrei Perche tu riuòl geſsi Fi

Io vagheggiar po teſsi Mille bellezze tue con luci mille Mille bellezze

vagheggiar poteſsi Mille bellezze tue con luci mil le

Io vagheggiar poteſsi con luci mille Mille bel lezze tue

teſsi Mille bellezze tue Mille bellezze

vagheggiar poteſsi Mille bellezze tue con luci mille

tue con luci mille Io vagheggiar potef si Io vagheggiar potef

Mille bellezze tue cõ luci mil le Io vagheggiar potefsi Mille bel

Mille bellezze tue cõ luci mille Io vagheggiar po tefsi Io vagheggiar potefsi

tue con luci mille Io vagheggiar potefsi Mille bel

Mille bellezze tue cõ luci mille Io vagheggiar potefsi Mille bel

luci mil le Mille bellezze tue con luci mil le.

luci mille Mille bellezze tue con luci mil le.

luci mille Mille bellezze tue Mille bellezze tue con luci mille.

Mille bellezze tue Mille bellezze tue con luci mille.

luci mille Mille bellezze tue con luci mil le.

si Mille bel lezze tue con luci mil le Mille bel lezze tue con luci mille con

lezze tue con luci mil le Mille bellezze tue con

con luci mil le Mille bellezze tue Mille bellezze tue con

lezze tue Mille bellezze tue

lezze tue con luci mille Mille bellezze tue con

N Or mirar non mirare Di questa bella i mago L'alte

N On mirar non mirare Di questa bella ima go L'al

N On mirar nõ mirare Di questa bella imago L'altere par tie rare L'al

N On mirar non mirare Di questa bella i mago L'altere partie ra re

N On non mirare Di questa bella imago L'altere partie rare

re parti e rare L'altere parti e ra re Ahi Ahi che di morir va go

tere parti e rare L'altere parti e ra re Ahi Ahi che di morir va

tere parti e ra re L'altere parti e rare Ahi Ahi che di morir va go Tu

L'altere parti e rare Ahi Ahi che di morir va

L'altere parti e rare Ahi che di morir vago

me L'immoto guardo gi ra L'immoto guardo

ra L'im moto guardo gi

ra L'immoto guar do L'immoto guardo L'immoto guar

L'immoto guardo gi ra Tu pur ri miri come L'im

gi ra Tu pur rimiri come L'im

L'immoto guardo gi ra Tu pur ri miri co

go Tu pur ri miri co me L'im moto guardo gi

pur rimiri come L'im moto guardo gi

go Tu pur rimiri Tu pur Tu pur ri miri come

Tu pur rimiri come L'im moto guardo

gi ra E loqua ce silentio il labro spi

ra E loquace silentio il labro spi

do gi ra E loquace si lentio il labro spi

moto guardo gira E loquace si lentio il la bro spi

moto guardo gira E loqua ce silentio il labro spi

ra O desir troppo ardito Và và che sei ferito che sei ferito

ra O desir troppo ardito Và và Và và che sei se rito Và và

ra O desir troppo ardito Và và che sei ferito Và và che sei ferito che sei ferito Và

ra O desir troppo ardito Và và che sei ferito che sei ferito che sei ferito

ra Và và Và và che sei ferito

sei feri to Và và che sei feri to.

sei feri to che sei feri to.

sei feri to.

sei feri to.

Và và che sei ferito.

Và và che sei ferito che sei feri to O de sir troppo ardito Và và che

Và và che sei feri to O desir troppo ardi to Va và che

và che sei ferito O desir troppo ardito Và và che

che sei feri to O de sir troppo ardito Và và che

Và và che sei ferito O de sir troppo ardito

Q Vesti Fur già Ninfe e Pastori Fur

Q Vesti leggiadri odorosetti fio ri Fur già Ninfe e Pa stori

Q Vesti leggiadri odoro setti fio ri Fur già Ninfe e Pa stori

Q Vesti leggiadri odoro setti fiori Fur già Ninfe e Pastori Fur

Q Vesti Fur già Fur

già Ninfe e Pa ſtori Fur già Ninfe e Pa ſtori Fur

Ninfe e Paſtori Fur già Ninfe e Paſtori Fur

Queſti leggiadri odoro ſetti fiori Fur già Ninfe e Paſtori Nin

già Ninfe e Pa ſtori Queſti leggiadri odoroſetti fio ri Fur già Ninfe e Paſtori Fur

già Ninfe e Paſtori Queſti leggiadri odoroſetti fiori Fur

Deh mentre voi pieto ſa Volgete gl'occhi à la lor ſorte ria

Deh mentre voi pie toſa Volgete gliocchi Volgete

Deh mentre voi pie toſa Volgete gli occhi à la lor ſorte ri a Volgete

Deh mentre voi pietoſa Volgete gli occhi Volgete gli oc

Deh mentre voi pie toſa Volgete

già Ninfe e Pa ſtori Et hor de miei penſieri Son muti meſſaggie ri

già Ninfe e Paſto ri Et hor de miei penſie ri Deh

fe e Paſto ri De miei pen ſieri

già Ninfe e Paſto ri Et hor de mie penſie ri Son muti meſſaggie ri

già Ninfe e Pa ſtori Et hor de miei pen ſieri Son muti meſſaggieri

à la lor ſorte ria Pietà vi moua de la doglia mia

gli occhi Pietà vi moua de la do glia mia

gl'occhi à la lor ſorte ri a Pietà vi moua de la do glia mia

chi à la lor ſorte ri a Pietà vi moua de la doglia mi a

gli occhi à la lor ſorte ria Pietà vi moua de la doglia mia

Deh mentre voi pietosa Volgete gl'occhi à la lor sorte ria à

Deh mentre voi pietosa Volgete gl'occhi à la lor sorte ri a Volgete gl'occhi à

Deh mentre voi pietosa Volgete gl'occhi Volgete gl'occhi

Deh mentre voi pietosa Volgete gl'occhi Volgete gli oc chi à

Deh mẽtre voi pie tosa Volgete gl'occhi à

de la doglia mia de la doglia mi a.

de la do glia mi a.

de la doglia mi a.

doglia mi a.

de la doglia mi a.

la lor sorte ria Pietà vi moua de la doglia mia

la lor sorte ri a Pietà vi moua de la doglia mia

Pietà vi moua de la do glia mia

la lor sorte ri ria Pietà vi moua de la doglia mia de la

la lor sorte ria Pietà vi moua de la doglia mi a

Prima Parte.

F Elice Felice Primauera De bei pensier fio

F Elice Felice Primauera fiorisce nel mio core

F Elice felice Primauera De bei pensier De bei pensier

F Elice Felice Primauera De bei pensier

F Elice Primauera De bei pen

rifce nel mio co re fiorifce nel mio co re

De bei penfier fio rifce nel mio core fiorifce nel mio core

fiorifce nel mio co re fiori fce nel mio core

De bei penfier fiorifce nel mio core

fier De bei penfier fiorifce nel mio co re fiorifce nel mio core

dor no Di Giacinti e vi ole e vi

dor no Di Giacinti e viole Il Pò fi

dor no Di Giacinti e vi ole e vio le e vio le

to ador no Di Giacinti e viole e vi ole Di Gia

dorno e viole e viole Di Giacinti e vi

Nouo lauro d'A more e il Ciel d'in torno E di bel mãto a

Nouo lauro d'Amore A cui ride la terra e il Ciel d'in torno E di bel manto a

Nouo lauro d'A more A cui ride la terra e il Ciel d'intorno E di bel manto a

Nouo lauro d'A more A cui ride la terra e il Ciel d'intorno E di bel man

A cui ride la terra e il Ciel d'intorno E di bel mãto a

ole Di Giacinti e vi ole Di Gia

ve fte il Pò fi veste Di Giacinti e viole e vi ole Di Gia

Di Giacinti e vi ole Di Giacinti e vi ole il Pò fi ve

cinti e vio le il Pò fi ve fte e viole il Pò fi veste

ole il Pò fi veste Di Giacinti e viole il

cinti e viole Il Pò si ve ste.

cinti e viole il Pò si veste il Pò si ve ste.

ste Di Giacinti e vio le il Pò si ve ste il Pò si ve ste.

il Pò si veste il Pò si ve ste.

Pò si veste il Pò si ve ste.

e i susurranti Augelli in fra le fronde Al mormorar dell'onde

susurranti Augelli in fra le fron de Al mormorar dell'onde dell'onde

fron de Al mormorar dell'onde Al mormorar dell'onde

in fra le fron de Al mormorar dell'onde dell'onde

susurrãti Augelli in fra le fronde Al mormorar Al mormorar dell'onde dell'onde

D Anzan le Ninfe honeste e i Pastorel li

D Anzan le Ninfe hone ste e i Pastorel li E i

D Anzan le Ninfe honeste e i Pastorel li E i susurrãti Augelli in fra le

D Anzan le Ninfe hone ste e i Pastorelli E i surranti Augelli in fra le fronde

D Anzan e Pastorel li E i

e va ghi fio ri Donan le

e va ghi fiori e va ghi fio ri Donan le gra

e va ghi fiori e va ghi fiori Donan le gra

e i va ghi fio ri e va ghi fiori Donan le gra

e va ghi fiori Donan le

gratie à i pargoletti amori à i pargoletti amori à i pargoletti a

tie à i pargoletti amori à i pargoletti amo

tie à i pargoletti amo ri à i pargoletti a

tie à i pargoletti amo ri à i pargoletti amo

gratie à i pargoletti amori à i pargoletti a mori a

pargoletti amori a i pargoletti amo ri a

à i pargolatti a mo ri à i pargoletti a

à i pargoletti amo ri à i pargoletti a

à i pargoletti a mo ri à i pargoletti a mori à i

pargoletti amo ri amo ri à i pargoletti amo

mori Donan le gratie à i pargoletti amori à i

ri Donan le gratie à i pargoletti a mori

mo ri Donan le gratie à i pargoletti amo ri

ri Donan le gra tie à i pargoletti a mori

mori Donan le gratie à i pargoletti a mori à i

pargoletti a mo ri.

mo ri.

mo ri.

pargoletti amo ri.

ri a mo ri.

S On sì belle le Rose

S On sì belle le Rose Son sì belle le Ro se Che in voi na

S On sì belle le Rose Son sì belle le Ro

S On sì belle le Rose Son sì belle le Rose Che in voi natura po

S On sì belle Che in voi natura pose Son sì

·S·

spar te Non sò Nõ sò mirando

vago seno hà sparte Come quelle che l'arte Nel vago seno hà spar te Non sò mirando

vago seno hà sparte Come quelle che l'ar te Nel vago seno hà sparte

sparte Come quelle che l'arte Nel vago seno hà sparte Non sò mirando

Come quelle che l'arte Nel vago seno hà sparte

Che in voi natura po se Come quelle che l'arte Nel vago seno hà

tura po se Che in voi natura pose Come quelle che l'ar te Nel

se Ch'in voi natura pose Come quelle che l'ar te Nel

se Sõ si belle le Rose Che in voi natura pose Come quelle che l'arte Nel vago seno hà

belle le Rose Che in voi natura pose

poi Se voi le rose ò sian le rose vo i Non sò mirando po i Se voi le rose ò

poi Se voi le rose ò sian le rose vo i Non sò mirando poi Se voi le rose ò

Se voi le rose ò sian le rose vo i Non sò mirando poi Se voi le rose ò siã le ro

poi Se voi le ro se ò sian le roso vo i Non siã le rose po i Se voi le rose ò sian le

Non sò mirando po i Se voi le rose ò

Se voi le rose ò sian ò sian le rose vo i.

sian le rose voi Se voi le rose ò sian le rose vo i.

se vo i Se voi le rose ò sian ò sian le rose voi.

ro se voi Se voi le rose ò sian le rose voi.

sian le rose voi Se voi le rose ò sian le rose voi.

letta da le vaghe più me Pre stane al graue pon

letta da le vaghe piu me da le vaghe piume Prestane al graue

letta da le vaghe più me da le vaghe piume Prestane al graue pon

letta da le vaghe piume da le vaghe piume Prestane al graue pon

letta da le vaghe piume Prestane al graue pon

B Ella Angioletta da le vaghe piume Bella Angio

B Ella Angioletta da le vaghe piume Bella Angio

B Ella Angioletta da le vaghe piume da le vaghe piume Bella Angio

B Ella Angioletta da le vaghe piu me Bella Angio

B Ella Angioletta da le vaghe piume Bella Angio

do Tante ch'io esca fuor di questo fondo

pondo Tante ch'io esca fuor di questo fondo

do Presta ne al graue pon do Tante ch'io esca fuor di questo fondo

do Prestane al graue pon do Tante ch'io esca fuor di questo fon do O

do Presta ne al graue pon do Tante ch'io esca fuor di questo fondo

O possa in qualche ramo Di te cantando dire io amo io a

O possa in qualche ramo Di te cantando dire io amo io a

O possa in qualche ramo Di te cantando dire io amo io a

possa in qualche ra mo Di te can tando dire

O possa in qualche ramo Di te cantando dire io amo io a

Tante ch'io esca fuor di questo fondo O possa in

Tante ch'io esca fuor di questo fon do O possa in qualche

do Tanto ch'io esca fuor di questo fondo O possa in qualche

do Tante ch'io esca fuor di questo fōdo O possa in qualche ramo

do Tante ch'io esca fuor di questo fondo O possa in qualche ramo

mo io amo io amo Prestane al gra ue pondo

mo io amo io a mo Prestane al graue pondo

mo io amo io a mo io amo Prestane al graue pō do Prestane al graue pon

io amo io amo io amo Prestane al grue pondo Prestane al graue pon

mo io amo io amo Prestane al graue pondo Prestane al graue pon

qualche ramo Di te cantando dire io amo io amo io amo io amo.

ramo Di te cantando dire io amo io a mo.

ramo Di te cantando dire io amo io amo io amo io a mo io amo io amo.

Di te cantando dire io amo io amo io amo io amo io a mo.

Di te cantando dire io amo io amo io amo io amo.

TAVOLA.

Baci soaui, e cari.	1
Quãto hà di dolce Amore.	3
Mãdonna io ben vorrei.	5
Come esser può.	7
Gelo hà Madõna il seno.	9
Mentre Madonna.	11
Ahi troppo saggia.	13
Se da sì nobil mano.	14
Amor pace non chero.	16
Sì gioioso mi fanno	17
O dolce mio martire.	19
Tirsi morir volea.	20
Frenò Tirsi il desio.	23
Mentre mia stella miri.	24
Non mirar non mirare.	26
Questi Leggiadri.	28
Felice Primauera.	30
Danzan le Ninfe.	32
Son sì belle le rose.	33
Bell'Angioletta.	35

IN GENOVA, APPRESSO GIVSEPPE PAVONI.
CON LICENZA DE' SVPERIORI. MDCXIII.

DELLI MADRIGALI A CINQVE VOCI DEL PRENCIPE DI VENOSA

LIBRO SECONDO.

BIBLIOTECA DEL LICEO MUSICALE BOLOGNA