SEI SONATE

PER IL

CLAVICEMBALO SOLO

COMPOSTE

DA

E. G. WOLF

MAESTRO DI CAPELLA DI S. A. S. LA DUCHESSA DI SASSONIA

WEIMAR ED EISENACH.

ALLE SPESE DELL' AUTORE.

SI TROVA PRESSO BERNARDO CRISTOFERO BREITKOPF E FIGLIO IN LIPSIA.

1774.

A

SUA ALTEZZA SERENISSIMA

LA DUCHESSA

DI

SASSONIA WEIMAR

ED

EISENACH

ETC. ETC.

ALTEZZA SERENISSIMA

Grandiſſimi ſono gli obblighi, ch' io ho a SUA ALTEZZA SERENISSIMA, non ſapendo però, come teſtificarLE publicamente la divotiſſima mia riconoſcenza, ho preſo l'ardire, di conſacrarLE queſte Sonate; eſſendo che SUA ALTEZZA SERENISSIMA non ſolamente della Muſica ſi

diletta

diletta moltissimo, ma anche è di essa la più perfetta conoscitrice. LA supplico dunque, quanto più posso umilmente, d' aggradirle colla solita SUA bontà, come un tributo dell' ossequiosissimo zelo, con cui, raccomandandomi alla di LEI graziosissima protezione, col più profondo rispetto m' inchino,

DI SUA ALTEZZA SERENISSIMA

umilissimo, divotissimo ed obbligatissimo

Servo,

ERNESTO GUGLIELMO WOLF.

Verzeichniß

Allegro.

Sonata I.

volti subito.

si volti.

Molto adagio.

Non tanto allegro.

volti subito.

Allegro.

Sonata II.

volti subito.

Adagio.

Allegro.

fi volti.

Alla Siciliana.

Allegro assai.

volti subito.

volti subito.

D 2

Allegro moderato.

Sonata III.

Senza Tempo.

a Tempo.

volti subito.

Senza Tempo.

a Tempo.

si volti.

Lufingando.

Allegro di molto.

volti subito.

cresc.

Poco allegro.

Sonata IV.

volti subito.

Larghetto.

volti subito.

Allegretto ma vivo.

volti subito.

ten.

Allegro ma non troppo.

Sonata V.

si volti.

Andante.

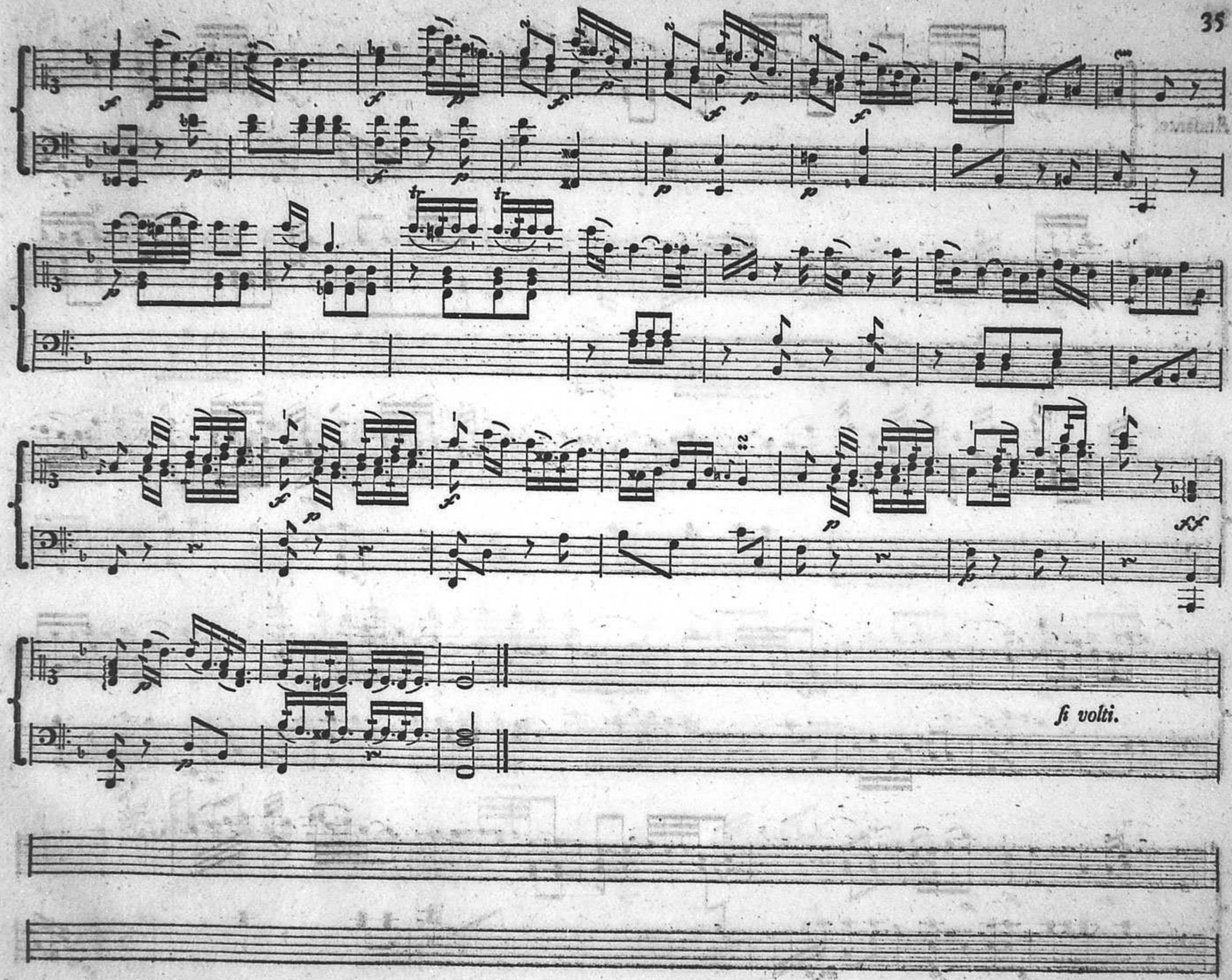
si volti.

Presto.

Sonata VI.

Allegro.

dolce.

volti subito.

dolce.

più andante.

Commodetto.

volti subito.

ten.

ten.

Rondeau,
Allegretto.

volti subito.

dolce.

Volti subito.

Il Fine.

STAMPATE IN LIPSIA,

NELLA OFFICINA DI BERNARDO CRISTOFERO BREITKOPF E FIGLIO.

Verzeichniß der Pränumeranten.

Ihro Königl. Hoheit die Cronprinzeßinn von Preußen; zwölf Exempl.
Ihro Hochfl. Durchl. die Frau Herzoginn von Sachsen Gotha; zwey Exempl.
Ihro Hochfl. Durchl. die Frau Marggräfinn von Bayreuth.
Ihro Hochfl. Durchl. Prinzeßinn Louise von Sachsen Gotha.
Ihro Hochfl. Durchl. Prinzeßinn Wilhelmine von Sachsen Coburg Meinungen.
Ihro Hochfl. Durchl. der Herr Erbprinz von Sachsen Weimar.
Ihro Hochfl. Durchl. Prinz Constantin, eben daselbst.
Ihro Hochfl. Durchl. der Herr Erbprinz von Rudolstadt.

A.

Herr Anhalt, Kaufmann in Berlin.
Herr Pastor Armack, in Kleinschmalkalden.

B.

Herr Capellmeister Bach, in Hamburg.
Mademoiselle Barckley, in Königsberg.
Mademoiselle Beinlich, in Breslau.
Herr Concertmeister Benda, in Potsdam.
Herr Capelldirector Benda, in Gotha.
Mademoiselle W. Benda, in Weimar.
Mademoiselle J. Benda, in Potsdam.
Herr Schöppenherr, Pet. Benzmann, in Dantzig.
Herr Hof- und Cammerrath Berendis, in Weimar.
Madame Berger, in Breslau.
Mademoiselle Berson, in Potsdam.
Herr Bertuch, in Weimar.
Herr Licentrath Blom, in Königsberg.
Mademoiselle Bornagius, in Breslau.
Herr Baron von Böselager, in Hessen.
Herr Regierungsrath Bössel, in Schleusingen.
von Brion, Baronesse von Lux, in Königberg.
Herr Büchner, in Leipzig.
Herr D. Buchholz, in Weimar.
Herr Kammerregistrator Büttner, in Weimar.

C.

Herr Haushofmeister Cella, in Erlangen.
Herr Organist Joh. Georg Conerr, in Dantzig.
Herr Henry de Cuyper, in Dantzig.

D.

Mademoiselle Döling, in Königsberg.
Fräulein von Domhardt, in Königsberg.

E.

Herr Hofrath Eckhardt, in Weimar.
Herr Regierungsrath von Einsiedel, in Weimar.
Herr C. G. Ellenberg, in Neudietendorf.

F.

Herr Kammermusikus Fasch, in Potsdam.
Herr Febre, aus Kurland.
Mademoiselle Flotwell, in Königsberg.
Frau Geheimde Räthinn von Franckenberg, in Gotha.
Fräulein von Franckenberg, eben daselbst.
Mademoiselle M. Fränckel, in Breslau.
Des Herrn Geh. Raths von Fritsch Exc. in Weimar; zwey Exemplarien.

G.

Herr Hoffactor Gambu, in Weimar.
Mademoiselle J. S. C. Geisler, in Schlesien.
Madame Gerlach, in Königsberg.
Frau Hoffiscalinn Gilbert, in Berlin.
Herr Oberamtmann Giersberg, in Schlesien.
Herr Johann Daniel Glimmert, in Dantzig.
Herr Geh. Rath Reichsgraf von Görz, in Weimar; zwey Exempl.
Herr F. W. Griechwitz, in Schlesien.
Herr Eman. Grosser, in Leipzig.
Herr von Grotthuß, aus Geddutzen in Kurland; zwey Exempl.
Herr Secret. C. E. Groddeck, in Dantzig.
Fräulein von Gräben, in Königsberg.

H.

Herr Rathmann Happe, zu Brieg.
Herr Cand. Haun, zu Toddin im Mecklenburgischen.
Herr Legationsrath Heermann, in Weimar.
Madame Heilsberg, in Königsberg.
Herr O. A. R. Advocat Heine, in Breßlau.
Herr Rath Helmershausen, in Weimar.
Mademoiselle Heymann, in Breßlau.
Frau Gräfinn von Hohberg, geb. Gräfinn von Stollberg.
Herr Hof, in Berlin.
Herr Organist Hoffmann, in Breslau.
Herr Hofapothecker Hopp, in Königsberg.
Herr Hofrath Hoyer, in Königsberg.

J.

Herr Licentrath Jacobi, in Königsberg.
Herr Organist Jäger, in Langensalz.
Herr Münzmeister Jäsch, in Königsberg.
Herr Kaufmann C. Jorck, in Königsberg.

K.

Herr Kaufmann Kade, in Königsberg.
Herr A. Actuar Keßelring, in Weimar.
Herr Kirchhof, in Leipzig; sechs Exemplarien.

Herr

Herr Kammerjunker von Klinkovström, in Weimar.
Mademoiselle L. F. Kloos, in Königsberg.
Herr Lieutenant von Knebel, in Anspach! zwey Exempl.
Herr Lieutenant von Knoblauch, in Königsberg.
Herr Lieutenant von Knoblauch, in Potsdam.
Herr Postmeister Knoll, in Langensalza.
Fräulein von Köhler, in Berlin.
Herr Hofrath von Koppenfels, in Weimar.
Fräulein von Korff, in Königsberg.
Herr Buchhändler Korn, in Breslau.
Mademoiselle C. S. Krebs, in Breslau.
Madame Kritting, in Königsberg.
Herr Geh. Rath Krüger, in Berlin.
Herr Hofprediger Krüger, in Langensalza.
Herr Musikus Kühn, in Potsdam.
Herr Geh. Rath von Künsberg, in Erlangen.

L.

Herr Organist Lederhose, zu Lossen.
Herr Cantor Liebeskind, in Lobeda.
Des Herrn Geh. Raths von Lichtenstein Exc. in Gotha.
Herr Kriegsrath Lübeck, in Königsberg.
Herr P. Lütke, Schiffsherr in Berlin.

M.

Herr Consist. Rath Manitius, in Königsberg.
Herr O. A. R. R. Michaelis, in Breslau.
Herr Michalsky, in Königsberg.
Herr Musikus Miller der Jüngere, in Berlin.
Frau von Münchhausen, in Steinburg.
Herr D. Münter, in Koppenhagen; zehn Exempl.

N.

Herr Buchhändler Nikolai, in Berlin; acht Exempl.
Herr Regim. Feldscherer Neune, in Königsberg.

O.

Herr H. von Offenberg, in Königsberg.
Frau Baronesse von Oertel, in Weimar.
Frau von Oppel, in Weimar.

P.

Herr Paulowsky, in Breslau.
Herr Musikus Patzig, in Berlin.
Fräulein von Plotho, in Weimar.

R.

Herr Hofger. Registrator Radtke, in Königsberg.
Madame Rappolt, in Königsberg.
Fräulein von Raschau, in Weimar.
Herr Organist Regenspurg, in Deventer.
Herr Cantor Rempt, in Suhl.
Mademoiselle Rentzen die Aelteste, in Königsberg.
Ihro Hochgräfl. Gnaden Henriette von Reuß, in Köstritz.
Herr Capitain M. E. von Rexin, in Danzig.
Fräulein von Rohd, in Königsberg.
Herr Roland, in Königsberg.
Des Herrn Geh. Raths von Rothberg Exc. in Gotha.
Madame Ruffmann, in Königsberg.

S.

Herr Rath Sande, in Königsberg.
Herr Actuar. Schäffer, in Breslau.
Herr Lieutenant von Schack, in Potsdam.
Mademoiselle Schindelmeiser, in Königsberg.
Frau Gräfinn von Schlieben auf Gerdauen, in Königsberg.
Mademoiselle Schlunck, in Königsberg.
Frau Geh. Asist. Räthinn Schmidt, in Weimar.
Mademoiselle J. S. Schmurger, in Breslau.
Mademoiselle C. S. C. Schneider, in Breslau.
Madame Schortmann, in Buttstädt.
Herr Kammermusikus Schramm, in Berlin.
Herr J. F. Schüßler, in Schlesien.
Der Schwedische Herr Gesandte in Berlin.
Herr K. L. Sipptrott, in Weimar.

T.

Herr Crim. Rath Teske, in Königsberg.
Herr W. H. Prediger Troschel, in Potsdam.
Mesdemoiselles Toussaint, in Königsberg.

U.

Herr Hof- und Crim. Rath Uber, in Breslau.
Herr O. A. Reg. Referendarius Uber, ebendaselbst.

V.

Madame Vielhaack, zu Toddin im Mecklenburgl.

W.

Herr Major von Wallroth, in Breslau.
Herr Geh. Rath von Wangenheim, in Grosen-Behringen bey Gotha.
Herr Hof- und Jagdjunker von Wedel, in Weimar.
Herr Weißenborn, in Langensalza.
Herr Westphal und Compagn. in Hamburg; acht Exempl.
Her Hofmusikus Werner, in Weimar.
Herr G. Wildenhayn, in Görlitz.
Herr Hofmusikus Wilke, in Hannover; drey Exempl.

Z.

Mademoiselle Christ. Bened. Zemisch.