

# ACTE III.

## ENTR'ACTE ET INTRODUCTION.

### N° 12.

Clar. Cors.  
Pist. B<sup>ous</sup> Tomb.

*Allegro.*

*PIANO*

*f*

TUTTI.

8

*p*

Fl.  
Hautb.

Fl.  
Hautb.

Clar. B $\flat$ S

Tromb

*f* TCTTL.

Hautb. Clar.  
Cors. Bons  
Pist. Tromb.

Allegro.

Quat.

*f* *p*

*cres.*

PAULINE.

*f*

Il faut nous dé\_pé\_ cher vi - te De tout ar - ran -

CLARA.

*f*

Il faut nous dé\_pé\_ cher vi - te De tout ar - ran -

LEONIE.

*f*

Col Pauline // //

Il faut

LOUISE.

*f*

Col Clara // //

Il faut

PROSPER

*f*

Col Pauline // //

Il faut

URBAIN.

*f*

Il faut nous dé\_pé\_ cher vi - te De tout ar - ran -

*f*

PC  
L  
- ger! Pour re - ce - voir la vi - si - te Du no - ble é - tran -

L  
P  
- ger! Pour re - ce - voir la vi - si - te Du no - ble é - tran -

U  
- ger! Pour re - ce - voir la vi - si - te Du no - ble é - tran -

PC  
L  
- ger. Il faut nous dé - pé - cher vi - te De tout ar - ran -

L  
P  
- ger. Il faut nous dé - pé - cher vi - te De tout ar - ran -

U  
- ger. Il faut nous dé - pé - cher vi - te De tout ar - ran -

PC  
L  
- ger, Pour re - ce - voir la vi - si - te Du no - ble é - tran -

L  
P  
- ger, Pour re - ce - voir la vi - si - te Du no - ble é - tran -

U  
- ger, Pour re - ce - voir la vi - si - te Du no - ble é - tran -

P C  
 L  
 - ger. Al - lu - mons pré - pa - rons Oui dé - co - rons ces sa -  
 L  
 P  
 - ger. Al - lu - mons pré - pa - rons Oui dé - co - rons ces sa -  
 U  
 - ger. Al - lu - mons pré - pa - rons Oui dé - co - rons ces sa -

P C  
 L  
 - lons al - lu - mons pré - pa - rons Oui dé - co - rons ces sa - lons. Dépé -  
 L  
 P  
 - lons al - lu - mons pré - pa - rons Oui dé - co - rons ces sa - lons. Dépé -  
 U  
 - lons al - lu - mons pré - pa - rons Oui dé - co - rons ces sa - lons. Dépé -

P C  
 L  
 - chons.  
 L  
 P  
 - chons.  
 U  
 - chons.

Rép: Bons serviteurs.

N° 13

SEPTUOR.

Allegro.

PAULINE.

CLARA.

LÉONIE.

LOUISE.

PROSPER.

BOBINET.

Donc je puis me fi-er à vous?

URBAIN.

PIANO.

Fl. Haut.  
Clar. Cors.

PAULINE.

PROSP.

Les ar-

Vous pouvez vous fi-er à nous.

BOB.

Les rô-les seront dif-fi-ci-les.

Quat

*f*

P. *- tis - tes seront ha - bi - les. Les ar - tis - tes seront ha -*

C. *Les ar - tis - tes seront ha -*

Leo. *Les ar - tis - tes seront ha -*

P. *Les ar - tis - tes seront ha -*

B. *Les ar - tis - tes*

U. *Les ar - tis - tes seront ha -*

*rit.* *Moderato*

P. *- bi - les ha - bi - les.*

C. *- bi - les ha - bi - les.*

Leo. *- bi - les ha - bi - les.*

V. *- bi - les ha - bi - les.*

B. *ha - bi - les.*

U. *- bi - les ha - bi - les.*

*rit.*

Hautb. Fl. Cors.  
BOIS Triangle.

*p* Quat.

## PROSPER

Les bê-ti-ses Les sot-ti-ses Les po-tins et les ca-quets

n.

Dont a-bon-de Le grand mon-de Sont bien con-nus des va-lets;

Ils obser-vent Ceux qu'ils ser-vent Et le maî-tre qui les a

Les é-gai-e Et les pai-e E-xac-te-ment pour ce-la;

Les grim-a-ces Si co-cas-ses Que maint et maint im-por-tant

Qu'on ad-mi - re Fait sans ri - re Nous les fe - rons en ri - ant.

BOBINET. PROSPER TOUS

Vous les fe - rez en riant. Nous les fe - rons en ri - ant; Nous les fe -

Fl 8  
1<sup>re</sup> voi

PROSPER.

- rons en ri - ant. En un mot ne craignez rien, Si vous vou - lez des gens

bien, On vous en fourni - ra, ser - vi - ra, Au tant qu'il vous en fau -

PAULINE.  
On vous en montre-ra, Autant qu'il en fau-

CLARA.  
On vous en montre-ra, Autant qu'il en fau-

LÉONIE et LOUISE.  
On vous en montre-ra, Autant qu'il en fau-

PROSPER.  
-dra. On vous en montre-ra, Autant qu'il en fau-dra

URBAIN.  
On vous en montre-ra, Autant qu'il en fau-

*p* *f* *p* *f*

*f* -dra. Autant au tant au - tant au tant au tant au - tant qu'il vous en fau - dra,  
*f* -dra. Autant au tant au - tant au tant au tant au - tant qu'il vous en fau - dra.  
*f* -dra. Autant au tant au - tant au tant au tant au - tant qu'il vous en fau - dra,  
Au - tant au tant au - tant au tant au tant au - tant qu'il vous en fau - dra,  
BOBNET  
Autant au tant au - tant au tant au tant au - tant oui qu'il m'en fau - dra,  
-dra. Au - tant au tant au - tant au tant au tant au - tant qu'il vous en fau - dra,  
*f*

*pp*  
Comp\_tez sur nous no - tre bon maî\_tre, ne crai\_gnez rien,

*pp*  
Comp\_tez sur nous no - tre bon maî\_tre, ne crai\_gnez rien,

*pp*  
Comp\_tez sur nous no - tre bon maî\_tre, ne crai\_gnez rien,

*pp*  
Comp\_tez sur nous no - tre bon maî\_tre, ne crai\_gnez rien,

*pp*  
Comp\_tez tous sur vo - tre bonmaî\_tre, ne crai\_gnez rien,

*pp*  
Comp\_tez sur nous no - tre bonmaî\_tre, ne crai\_gnez rien,

8  
*f* TUTTI.  
*pp*

On di\_ra nous voy - ant pa\_raî\_tre: Ah qu'ils sont bien! qu'ils sont bien!

On di\_ra nous voy - ant pa\_raî\_tre: Ah qu'ils sont bien! qu'ils sont bien!

On di\_ra nous voy - ant pa\_raî\_tre: Ah qu'ils sont bien! qu'ils sont bien!

On di\_ra nous voy - ant pa\_raî\_tre: Ah qu'ils sont bien! qu'ils sont bien!

On di\_ra nous voy - ant pa\_raî\_tre: Ah qu'ils sont bien!

On di\_ra nous voy - ant pa raî tre: Ah qu'ils sont bien! qu'ils sont bien!

*pp*  
Comp\_tez sur nous no\_tre bon maî\_tre, ne crai\_gnez rien,

*pp*  
Comp\_tez sur nous no\_tre bon maî\_tre, ne crai\_gnez rien,

*pp*  
Comp\_tez sur nous no\_tre bon maî\_tre, ne crai\_gnez rien,

*pp*  
Comp\_tez sur nous no\_tre bon maî\_tre, ne crai\_gnez rien,

*pp*  
Comp\_tez tous sur vo\_tre bon maî\_tre, ne crai\_gnez rien,

*pp*  
Comp\_tez sur nous no\_tre bon maî\_tre, ne crai\_gnez rien,

*f* *p*

oui l'on di - ra: Ah qu'ils sont bien!

oui l'on di - ra: Ah qu'ils sont bien!

oui l'on di - ra: Ah qu'ils sont bien!

oui l'on di - ra: Ah qu'ils sont bien!

BOBINET  
oui l'on di - ra: Ah qu'ils sont bien! C'est ce -

oui l'on di - ra: Ah qu'ils sont bien!

Clar Bons

Quat *f*

*f* TULLI.

la c'est bien ce la ah mes a - mis mes

bons a - mis Ah com - me vous m'a - vez bien com -

PAULINE.  
Oui nous vous a - vons bien com - pris.

CLARA.  
Oui nous vous a - vons bien com - pris.

LEONIE et LOUISE.  
Oui nous vous a - vons bien com - pris.

PROSPER.  
Oui nous vous a - vons bien com - pris.

URBAIN  
- pris! Oui nous vous a - vons bien com - pris.

TUTTI.  
Triangle.  
p Harm.

URBAIN.

Ah nous al - lons vous ma - ni - gan - cer

Un pe - tit bal à tout cas - ser!

Triangle.

Quat.

Oui nous al - lons vous ma - ni - gan - cer un pe - tit

Oui nous al - lons vous ma - ni - gan - cer un pe - tit

LÉONIE et LOUISE.

Oui nous al - lons vous ma - ni - gan - cer un pe - tit

Oui nous al - lons vous ma - ni - gan - cer un pe - tit

Oui nous al - lons vous ma - ni - gan - cer un pe - tit

PAULINE et CLARA.

bal à tout cas - ser!

bal à tout cas - ser!

bal à tout cas - ser! Un pe-tit bal à tout cas -

bal

TUTTI.

Un pe - tit bal à tout cas - ser un pe - tit

Un pe - tit bal à tout cas - ser un pe - tit

Un pe - tit bal à tout cas - ser un pe - tit

Un pe - tit bal à tout cas - ser un pe - tit

BOBINET Un pe - tit bal à tout cas - ser un pe - tit

ser! Un pe - tit bal à tout cas - ser un pe - tit

Un pe - tit bal à tout cas - ser un pe - tit

bal à tout cas - ser!

bal à tout cas - ser!

bal à tout cas - ser!

*pp*  
bal à tout cas - ser! Un pe - tit bal à

bal à tou cas - ser! Un pe - tit bal à

bal a tout cas ser! Un pe - tit bal a

*pp*

tout cas - ser! oui \_\_\_\_\_

tout cas - ser! oui \_\_\_\_\_

tout cas - ser! oui \_\_\_\_\_

## PAULINE

Nous les femmes De ces da\_mes Nous prendrons le ton galant,

Flute. 8-----

Les maniè\_res ca\_va\_liè\_res Leur air crâ-ne et provo-quant;

The second system continues the vocal line with the lyrics: "Les maniè\_res ca\_va\_liè\_res Leur air crâ-ne et provo-quant;". The piano accompaniment continues with similar harmonic support.

Leur toi\_let\_te De conquê\_te C'est nous qui la prépa-rons;

The third system continues the vocal line with the lyrics: "Leur toi\_let\_te De conquê\_te C'est nous qui la prépa-rons;". The piano accompaniment continues with similar harmonic support.

Ces coquet\_tes co\_co-det\_tes C'est nous qui les ha\_bil-lons;

The fourth system continues the vocal line with the lyrics: "Ces coquet\_tes co\_co-det\_tes C'est nous qui les ha\_bil-lons;". The piano accompaniment continues with similar harmonic support.

Pour vous plai\_re On va fai\_re Un tout con-trai\_re mé\_tier:

The fifth system concludes the vocal line with the lyrics: "Pour vous plai\_re On va fai\_re Un tout con-trai\_re mé\_tier:". The piano accompaniment continues with similar harmonic support.

Les comtes - ses Nos maî - tres - ses On va les dé - sha - bil - ler.

BOBINET (riant) PAUL. TOUS  
On va les dé - sha - bil - ler. On va les dé - sha - bil - ler On va les

8-----  
Flute

PAULINE  
dé - sha - bil - ler. En un mot ne craignez rien. Si vous voulez des gens

bien, On vous en fournira, ser - vi - ra, Autant qu'il vous en fau -

PAULINE  
dra On vous en montre-ra, Au tant qu'il en fau-

CLARA  
On vous en montre-ra, Au tant qu'il en fau-

LEONIE et LOUISE  
On vous en montre-ra, Au tant qu'il en fau-

PROSPER  
On vous en montre-ra, Au tant qu'il en fau-dra,

URBAIN  
On vous en montre-ra, Au tant qu'il en fau-

*f*  
-dra, Au\_tant au\_tant au\_tant au\_tant au\_tant au\_tant qu'il vous en fau\_dra.

*f*  
\_dra, Au\_tant au\_tant au\_tant au\_tant au\_tant au\_tant qu'il vous en fau\_dra.

*f*  
\_dra, Au\_tant au\_tant au\_tant au\_tant au\_tant au\_tant qu'il vous en fau\_dra.

*f*  
Au\_tant au\_tant au\_tant au\_tant au\_tant au\_tant qu'il vous en fau\_dra.

BOBINET  
Au\_tant au\_tant au\_tant au\_tant au\_tant au\_tant oui qu'il m'en fau\_dra.

*f*  
\_dra Au\_tant au\_tant au\_tant au\_tant au\_tant au\_tant qu'il vous en fau\_dra.

*f pp*

Comp\_tez sur nous no - tre bon maî\_tre, ne crai\_gnez rien,

*pp*

Comp\_tez sur nous no - tre bon maî\_tre, ne crai\_gnez rien,

*pp*

Comp\_tez sur nous no - tre bon maî\_tre, ne crai\_gnez rien,

*pp*

Comp\_tez sur nous no - tre bon maî\_tre, ne crai\_gnez rien,

*pp*

Comp\_tez tous sur vo - tre bon maî\_tre, ne crai\_gnez rien,

*pp*

Comp\_tez sur nous no - tre bon maî\_tre, ne crai\_gnez rien,

*f TUTTI p*

On di\_ra nous voy\_ant pa\_râ\_tre: Ah qu'ils sont bien! qu'ils sont bien!

On di\_ra nous voy\_ant pa\_râ\_tre: Ah qu'ils sont bien! qu'ils sont bien!

On di\_ra nous voy\_ant pa\_râ\_tre: Ah qu'ils sont bien! qu'ils sont bien!

On di\_ra nous voy\_ant pa\_râ\_tre: Ah qu'ils sont bien! qu'ils sont bien!

On di\_ra nous voy\_ant pa\_râ\_tre: Ah qu'ils sont bien!

On di\_ra nous voy\_ant pa\_râ\_tre: Ah qu'ils sont bien! qu'ils sont bien!

*fz pp*

Comp\_tez sur nous no\_tre bon maî\_tre, ne craignez rien, Oui l'on

*pp*

Comp\_tez sur nous no\_tre bon maî\_tre, ne craignez rien, Oui l'on

*pp*

Comp\_tez sur nous no\_tre bon maî\_tre, ne craignez rien, Oui l'on

*pp*

Comp\_tez sur nous no\_tre bon maî\_tre, ne craignez rien, Oui l'on

*pp*

Comp\_tez tous sur vo\_tre bon maî\_tre, ne craignez rien, Oui l'on

Comp\_tez sur nous no\_tre bon maî\_tre, ne craignez rien, Oui l'on

*f TUTTI pp*

*f TUTTI*

*pp*

di - ra: Ah qu'ils sont bien! Ah qu'ils sont bien!

di - ra: Ah qu'ils sont bien!

di - ra: Ah qu'ils sont bien!

di - ra: Ah qu'ils sont bien! **PROSPER**

di - ra: Ah qu'ils sont bien! Ah qu'ils sont

di - ra: Ah qu'ils sont bien!

di - ra: Ah qu'ils sont bien!

Fl. Hautb.  
Cl. B<sup>as</sup>

Quat.

Ah qu'ils sont bien! Ah ah ah

Ah qu'ils sont bien! Ah ah ah

Ah ah ah

Ah ah ah

Ah ah ah

Ah qu'ils sont bien Ah ah ah

*f* TUTTI

1<sup>a</sup> 2<sup>a</sup>

qu'ils sont bien! Ah qu'ils sont bien! Ah qu'ils sont bien! ah

qu'ils sont bien! bien Ah qu'ils sont bien! ah

qu'ils sont bien! bien Ah qu'ils sont bien! ah

qu'ils sont bien! bien Ah qu'ils sont bien! ah

qu'ils sont bien! bien Ah qu'ils sont bien! ah

qu'ils sont bien! bien Ah qu'ils sont bien! ah.

TUTTI

qu'ils sont bien! ah qu'ils — sont bien!

qu'ils sont bien! ah qu'ils — sont bien!

qu'ils sont bien! ah qu'ils — sont bien!

qu'ils sont bien! ah qu'ils — sont bien!

qu'ils sont bien! ah qu'ils — sont bien!

qu'ils sont bien! ah qu'ils — sont bien!

*f*

8-

RÉP: de n'saurais pas

N° 14.

DUO.

Andante.

PAULINE.

LE BARON.

PIANO.

Fl. Cl. Hautb. Cor. B<sup>b</sup>

*p* Quat

ville

Clav. Quat: *p*

la terre et fi - nit aux cieux! L'a - mour pour moi c'est le nu -

- a - ge Qui vo - ya - ge Et s'en va vers les pa - ys

Hautb. Cl. B<sup>b</sup>

Cl. B<sup>b</sup>

bleus Et s'en va vers les pa - ys

Et s'en va vers les pa - ys bleus vers les pa - ys

Hautb.

bleus! ah O beau nu - a - ge Qui vo - ya - ge, Ne t'en va

bleus! ah O beau nu - a - ge Qui vo - ya - ge, Ne t'en va

pas sans nous sans nous sans nous sans nous sans nous sans

pas sans nous sans nous sans nous sans nous sans nous sans nous

Quat:  
Bou

nous sans nous sans nous sans nous, Vers ce pa - ys si

sans nous sans nous sans nous, Vers ce pa - ys si

doux! Elle est là-bas!

doux! Elle est là-

Hautb. Fl. solo. tr. Quat:

Cet-te contré-e Où l'on voudrait

-bas! a-do-ré-e Où l'on vou-

vivre toujours filons filons

-drait vivre tou-jours! filons fi-

Bouff. *ff* Vers la ter-re pro-mi-se; Bonne bri-se!

-lons Vers la ter-re pro-mi-se; Bonne

*f* TUTTI. *p*

Allons au pa -  
brise! - ys des a - mours - ys des a -

Allons au pa -

*B<sup>ou</sup>*

Quat: :

Allons au pa - Filons fi-lons

- mours - ys des a - mours Filons fi -

And<sup>te</sup> Tempo 1<sup>o</sup>

Vers le pa - ys des a - mours! Ah O beau nu - a - ge Qui vo -

- lons Ah O beau nu - a - ge Qui vo -

*Cors.*

Quat: *p*

ya - ge, Ne t'en va pas sans nous sans nous sans nous sans

ya - ge, Ne t'en va pas sans nous sans nous sans nous sans

nous sans nous sans nous sans nous sans nous sans

nous sans nous sans nous sans nous sans nous

Quat.  
B<sup>ou</sup>

animé.  
nous sans nous Vers ce pa-ys si doux! O beau nu - a - gé

sans nous Vers ce pa-ys si doux! animé. O beau nu -

Cl. Cor.  
B<sup>ou</sup>  
Quat.

Em por - te - nous em - por - te - nous ne t'en va pas

- a - gé Em por - te - nous em - por - te - nous ne t'en va

sans nous sans nous sans nous sans nous O beau empor -

pas sans nous sans nous sans nous sans nous nua - ge - te

ne l'en sans nous nous O beau empor.

nous va pas sans nous nua ge -te

ne l'en sans nous sans nous sans nous

Le Baron s'endort peu à peu

nous va pas sans nous sans nous sans

sans nous sans nous sans nous

nous sans nous sans nous sans nous

sans nous sans nous!

Parlé à demi voix en sommeillant. Le Baron se réveille sur ce forte.

sans nous sans nous sans nous sans nous!

**ff** TUTTI.

Rép: Qui sache sortir à pied.

N° 15.

COUPLETS.

All<sup>to</sup> très modéré.

GABRIELLE.

PAULINE.

LOUISE.

CLARA.

LÉONIE.

LE BARON  
URBAIN.

PIANO.

1<sup>er</sup> Coupt On  
2<sup>d</sup> Coupt Le

Clar:  
Cors.

TUTTI. *f* Quat: *p*

va cou - rir, On va sor - tir, Sor - tir à pied pas en ber - li - ne; On  
nez au vent, Trot - tant, trottant, Et - le s'en va droit de - vant el - le; En

va pouvoir Eu - lais - ser voir Un peu plus haut que la bot - ti - ne Ah  
la croisant Cha - que passant S'ar - rête et dit: Dieu qu'elle est bel - le! Ce

que d'apprets, De soins coquets, Quel tra\_cas pour la chambri\_è\_re; En-  
com\_pliment El\_le l'en\_tend Et suit son chemin tou\_te fiè\_re, Se

Flûte.

Clar:

Quat:  
Ron

- fin c'est fait El\_le pa\_rait La Pa\_ri\_sienne ar\_mée en guerre! En  
ba\_lancant, Se trémoussant, D'u\_ne fa\_con par\_ti\_cu\_liè\_re. En

la voy\_ant on de\_vient fou Et l'on res\_

Hautb:

Clar: #5

4er son

- sent la comme un choc, comme un choc, comme un choc;

LE BARON.

Comme un choc

p TUTTI.

Sa ro-be fait frou frou frou frou, Ses pe-tits pieds font.

Flûte.  
Hautb.  
Clar.  
Cors.

toc toc toc, Sa ro-be fait frou frou frou frou frou frou frou frou

The second system continues the musical score. The vocal line begins with "toc toc toc," followed by "Sa ro-be fait frou frou frou frou frou frou frou frou". The piano accompaniment continues with the same rhythmic pattern as the first system.

frou frou frou, Sa ro-be fait frou frou frou frou, Ses pe-tits pieds font

PAULINE et LOUISE.

Sa ro-be fait frou frou frou frou, Ses pe-tits pieds font

CLARA.

Sa ro-be fait frou frou frou frou, Ses pe-tits pieds font

LEONIE.

Sa ro-be fait frou frou frou frou, Ses pe-tits pieds font.

Le BARON.

Sa ro-be fait frou frou frou frou, Ses pe-tits pieds font.

toe toe toe, Sa ro - be fait frou frou frou frou frou frou frou frou frou frou

toe toe toe, Sa ro - be fait frou frou frou frou frou frou frou frou frou frou

toe toe toe, Sa ro - be fait frou frou frou frou frou frou frou frou frou frou

toe toe toe, Sa ro - be fait frou frou frou frou frou frou frou frou frou frou

toe toe toe, Sa ro be fait frou frou frou frou frou frou frou frou frou frou

*f* frou frou frou frou frou frou frou frou frou frou frou frou frou frou frou frou.

*ff* frou frou frou frou frou frou frou frou frou frou frou frou frou frou frou frou.

*ff* frou frou frou frou frou frou frou frou frou frou frou frou frou frou frou frou.

*f* frou frou frou frou frou frou frou frou frou frou frou frou frou frou frou frou.

*ff* frou frou frou frou frou frou frou frou frou frou frou frou frou frou frou frou.

*f* frou frou frou frou frou frou frou frou frou frou frou frou frou frou frou frou.

ép: Ce cher Baron.

N<sup>o</sup> 16  
ENSEMBLE

Très modéré.

LE BARON.

Votre ha.

Clar: *f*  
Cors: *f*

PIANO.

GABRIELLE.

Dans le dos!

PAULINE.

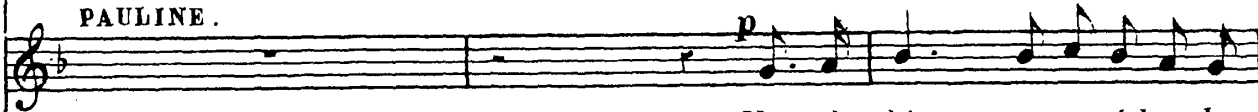

Votre ha. bit a craqué dans le

CLARA.

Dans le dos!

LÉONIE et LOUISE.

Dans le dos!

PROSPER et BOBINET.

Dans le dos!

URBAIN et le BARON

. bit a craqué dans le dos dans le dos!

Clar: Cor. Bon  
Pist: Tromb:

dans le dos! dans le dos Oui son ha -  
 dos! dans le dos Oui son ha -  
 dans le dos! dans le dos Oui son ha -  
 dans le dos! dans le dos Oui son ha -  
 BOBINET seul à deux.  
 Mon ha - bit a craqué dans le dos! Oui mon ha -  
 dans le dos! dans le dos Oui son ha -  
 TUTTI.

- bit a craqué cra\_que dans le dos dans le dos!  
 - bit a craqué cra\_que dans le dos dans le dos!  
 - bit a craqué cra\_que dans le dos dans le dos!  
 - bit a craqué cra\_que dans le dos dans le dos!  
 - bit a craqué cra\_que dans le dos dans le dos!  
 - bit a craqué cra\_que dans le dos dans le dos!  
 - bit a craqué cra\_que dans le dos dans le dos! Ah voy\_ez donc son u - ni -  
 Clar: *All. 2d. von*  
 Bon C#B.

PAULINE.

Eh bien c'est l'ha-bit d'un hé - ros!

le B. - for - me! Mais ce

Ob.

Fl.

GABRIELLE.

Ba - ron, tenez-vous en re -

le B. trou, Ma-dame, est é - nor - - me!

- pos. Son habit a cra - qué a cra -

le B. Mais son ha-bit a cra - qué a craqué

tr

vivo

tr

6

- qué dans le dos!

Voire ha-

dans le dos!

dans le dos!

dans le dos!

URBAIN

dans le dos!

dans le dos!

LE BARON

Voire ha-bit a craqué dans le dos dans le dos!

Clar. V<sup>o</sup> Clar. Cors. Pist. Tromb

dans le dos!

-bit a craqué dans le dos

dans le dos!

dans le dos!

BOBINET.

LE BARON. URBAIN. Mon ha-bit a craqué dans le

dans le dos!

TUTTI.

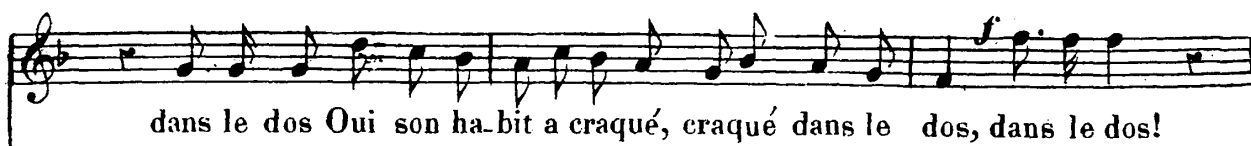

dans le dos Oui son ha-bit a craqué, craqué dans le dos, dans le dos!

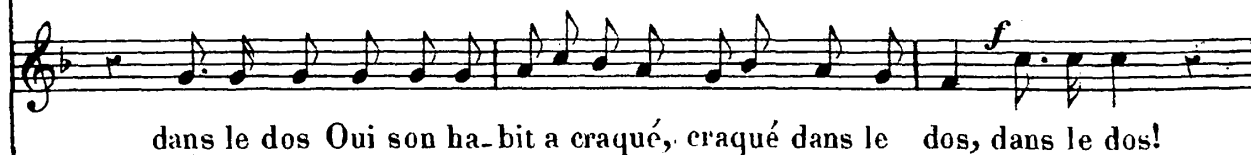

dans le dos Oui son ha-bit a craqué, craqué dans le dos, dans le dos!

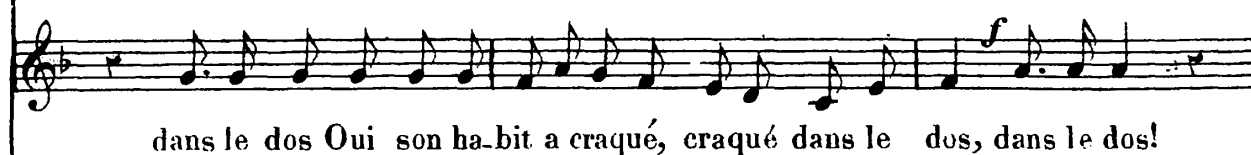

dans le dos Oui son ha-bit a craqué, craqué dans le dos, dans le dos!

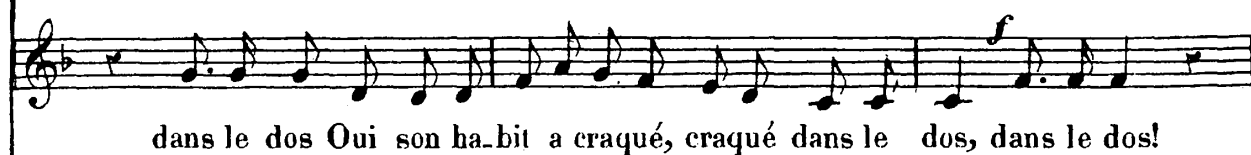

dans le dos Oui son ha-bit a craqué, craqué dans le dos, dans le dos!

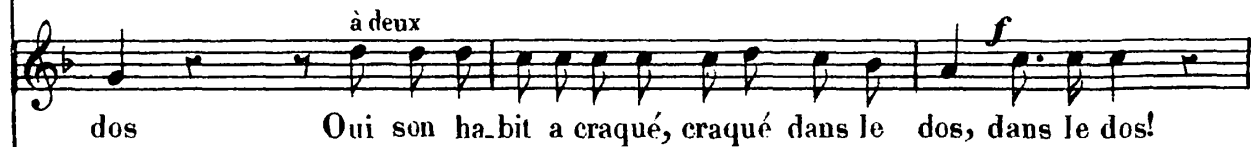

à deux  
dos Oui son ha-bit a craqué, craqué dans le dos, dans le dos!

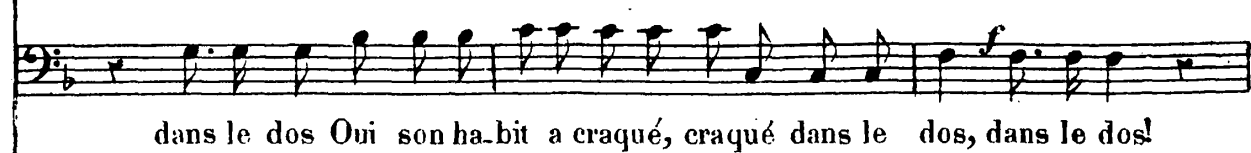

dans le dos Oui son ha-bit a craqué, craqué dans le dos, dans le dos!

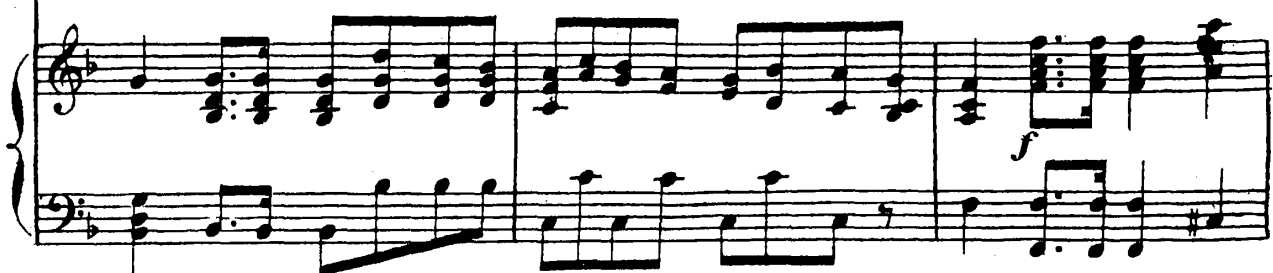

PAULINE.

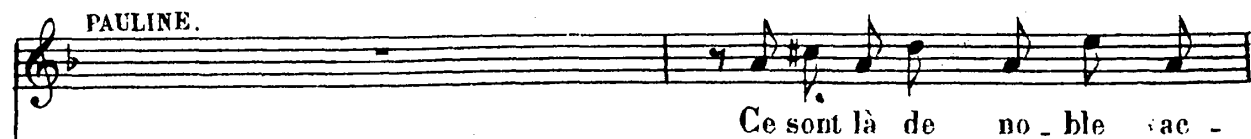

Ce sont là de no - ble sac -

LE BARON.

Ce-la gâ - te ce beau cos - tu-me!

Cor

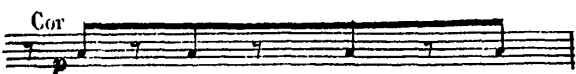

Viol. p Quat.

Clar. B<sup>n</sup>

GABRIELLE

P - croes! Ba-ron, te-nez - vous en re -

le B. Il pourrait at - tra - per un rhume.

G. - pos. Ah! bah! son ha-bit a cra -

le B. Oui mais son ha-bit a cra - qué

G. - qué

PAULINE Ah! bah! son ha-bit a cra -

CLARA Ah! bah! son ha-bit a cra -

BOBINET

Vrai-ment mon ha-bit a cra - qué

LE BARON Vrai-ment son ha-bit a cra - qué

URBAIN

Fl. Ob.

Viol. 8.

Quat. Clar. Cor. Ba.

G Com-ment son ha-bit a cra -

P - qué

C - qué

LÉONIE et LOUISE.

PROSPER et BOBINET Com-ment son ha-bit a cra -

L Oui il a cra-qué dans le dos

U Oui il a cra-qué dans le dos

G - qué il a cra-qué il a cra -

P il a cra-qué il a cra -

C il a cra-qué il a cra -

L - qué il a cra-qué il a cra -

P Il a cra-qué il a cra-qué

U Il a cra-qué il a cra-qué

Tromb

G. - qué, il a cra- qué, cra- qué, cra- qué, cra- qué, cra- qué dans le

P. - qué, il a cra- qué, cra- qué, cra- qué, cra- qué, cra- qué dans le

C. - qué, il a cra- qué, cra- qué, cra- qué, cra- qué, cra- qué dans le

L. - qué, il a cra- qué, cra- qué, cra- qué, cra- qué, cra- qué dans le

P. B. il a cra- qué, cra- qué, cra- qué, cra- qué, cra- qué dans le

L. B. U il a cra- qué, cra- qué, cra- qué, cra- qué, cra- qué dans le

TUTTI. *cresc.* *f*

G. *p* dos! Baron, tenez vous en re- pos. Allons, Baron

P. dos! *p* Baron, tenez vous en re- pos.

C. dos!

L. dos!

P. B. dos!

L. B. U dos! URBAIN. Oui votre ha-

Quat. *p* Timb. *pp* Clar.

G *p* dans le dos!

P *p* Votre ha-

C *p* dans le dos!

L *p* dans le dos!

P *p* dans le dos!

B *p* dans le dos!

U -bit a craqué dans le dos dans le dos!

LE BARON.

Vo - tre ha-bit a craqué dans le dos, dans le dos!

G dans le dos!

P -bit a cra-qué dans le dos

C dans le dos!

L dans le dos! BOBINET.

à deux. Mon ha-

dans le dos!

G. dans le dos Oui son ha -  
 P. dans le dos Oui son ha -  
 C. dans le dos Oui son ha -  
 L. dans le dos Oui son ha -  
 L. dans le dos Oui son ha -  
 B. - bit a cra-qué dans le dos à deux Oui son ha -  
 dans le dos Oui son ha -

G. - bit a cra-qué, cra-qué dans le dos,  
 P. - bit a cra-qué, cra-qué dans le dos, Oui son ha-bit a cra -  
 C. - bit a cra-qué, cra-qué dans le dos, Oui son ha-bit a cra -  
 L. - bit a cra-qué, cra-qué dans le dos, Oui son ha-bit a cra -  
 L. - bit a cra-qué, cra-qué dans le dos, Oui son ha-bit a cra -  
 B. - bit a cra-qué, cra-qué dans le dos, Oui son ha-bit a cra -  
 U. - bit a cra-qué, cra-qué dans le dos, Oui son ha-bit a cra -  
*f* Quat.

G. *p* Oui son ha - bit a cra - qué

P. - qué Il a cra\_qué dans le

C. - qué Il a cra\_qué dans le

L. L. - qué Il a cra\_qué dans le

P. R. - qué Il a cra\_qué dans le

leB U - qué Il a cra\_qué dans le

*p* Quat. *f*

G. Il a cra\_qué dans le dos!

P. dos le dos!

C. dos le dos!

L. L. dos le dos!

P. R. dos le dos!

leB U dos le dos!

TUTTI.

FINAL DU 3<sup>e</sup> ACTE.

Allegro.

GABRIELLE.  
 PAULINE et CLARA.  
 LÉONIE et LOUISE.  
 PROSPER  
 BOBINET.  
 URBAIN.  
 LE BARON.

Soupons soupçons c'est le moment

**Allegro.**  
 Timb

PIANO.  
 f TUTTI

G.  
 P.  
 C.  
 L.  
 L.  
 P.  
 A.  
 U.  
 le  
 B.

Et tâ-chons de sou-per gai-ment.

TUTTI.

## Moderato.

G.  
P.  
C.  
L.  
L.  
P.  
B.  
U.  
le  
B.

Ne nous lan - çons pas tout de sui - te Al - lons dou - cement piano, piano, piano;  
 Ne nous lan - çons pas tout de sui - te Al - lons dou - cement piano, piano, piano;  
 Ne nous lan - çons pas tout de sui - te Al - lons dou - cement piano, piano, piano;  
 Ne nous lan - çons pas tout de sui - te Al - lons dou - cement piano, piano, piano;  
 Ne nous lan - çons pas tout de sui - te Al - lons dou - cement piano, piano, piano;  
 Ne nous lan - çons pas tout de sui - te Al - lons dou - cement piano, piano, piano;  
 Ne nous lan - çons pas tout de sui - te Al - lons dou - cement piano, piano, piano;  
 Ne nous lan - çons pas tout de sui - te Al - lons dou - cement piano, piano, piano;

## Moderato.

Fl.  
Ob.

Clar.  
Cor.  
B<sup>n</sup>

*p* Quat.

P.  
C.  
L.  
L.  
P.  
B.  
U.  
le  
B.

C'est sot - ti - se d'al - ler trop vi - te Qui va piano, piano va sa - no.  
 C'est sot - ti - se d'al - ler trop vi - te Qui va piano, piano va sa - no.  
 C'est sot - ti - se d'al - ler trop vi - te Qui va piano, piano va sa - no.  
 C'est sot - ti - se d'al - ler trop vi - te Qui va piano, piano va sa - no.  
 C'est sot - ti - se d'al - ler trop vi - te Qui va piano, piano va sa - no.  
 C'est sot - ti - se d'al - ler trop vi - te Qui va piano, piano va sa - no.  
 C'est sot - ti - se d'al - ler trop vi - te Qui va piano, piano va sa - no.

PAULINE.  
Je le veux bien, Ba - ron.

PROSPER. (offrant son bras.)  
Souf

LE BARON.  
Pre-nez mon bras, Ma - da - me.

CLARA.  
Je ne vous dis pas non.

P  
-frez que je ré - cla - me.

LÉONIE.  
Tai-sez vous, A-mi - ral!

ROBINET.  
La comtesse est ex - qui - se!

URBAIN.  
M'ac-

F

GABRIELLE.

Comment donc, Gé-né-ral. Ah!

U. -ceptez-vous, Mar-qui-se?

Fl. et Ob.

GABRIELLE.

Ne nous lan-çons pas tout de sui-te Allons doucement piano, piano, piano,

PAULINE et CLARA.

Ne nous lan-çons pas tout de sui-te Allons doucement piano, piano, piano,

LÉONIE et LOUISE.

Ne nous lan-çons pas tout de sui-te Allons doucement piano, piano, piano,

PROSPER.

Ne nous lan-çons pas tout de sui-te Allons doucement piano, piano, piano,

BOBINET.

Ne nous lan-çons pas tout de sui-te Allons doucement piano, piano, piano,

URBAIN.

Ne nous lan-çons pas tout de sui-te Allons doucement piano, piano, piano,

LE BARON.

Ne nous lan-çons pas tout de sui-te Allons doucement piano, piano, piano,

Fl. et Ob.

Clar.  
Cor.  
B<sup>n</sup>

p Quat.

G. C'est sot-ti - se d'al - ler trop vi - te Qui va pia-no va sa -

P. C. C'est sot-ti - se d'al - ler trop vi - te Qui va pia-no va sa -

L. L. C'est sot-ti - se d'al - ler trop vi - te Qui va pia-no va sa -

P. C'est sot-ti - se d'al - ler trop vi - te Qui va pia-no va sa -

B. C'est sot-ti - se d'al - ler trop vi - te Qui va pia-no va sa -

U. C'est sot-ti - se d'al - ler trop vi - te Qui va pia-no va sa -

1<sup>o</sup> B. C'est sot-ti - se d'al - ler trop vi - te Qui va pia-no va sa -

G. - no

P. C. - no

L. L. - no

P. - no Qui va piano, piano,

B. - no Qui va piano, piano, piano

U. - no Qui va piano, piano, piano

1<sup>o</sup> B. - no

G. *f* Qui va pia - no va sa - no.

P. C. *f* Qui va pia - no va sa - no.

L. *f* Qui va pia - no va sa - no.

P. *f* Qui va pia - no va sa - no.

B. *f* Qui va pia - no va sa - no.

U. *f* Qui va pia - no va sa - no. Qui va piano, piano, piano, piano,

le B. *f* Qui va pia - no va sa - no.

*f* TUTTI.

PROSPER. Qui va piano, piano, piano, piano,

BOBINET. Qui va piano, piano, piano, piano, piano

U. piano.

G. *f* Qui va piano va sa - no va sa - no

P. *f* Qui va piano va sa - no va sa - no

L. *f* Qui va piano va sa - no va sa - no

P. *f* Qui va piano va sa - no piano va sa - no

B. *f* Qui va piano va sa - no Qui va piano va sa - no

U. *f* Qui va piano va sa - no Qui va piano Qui va piano va sa - no

B. *f* Qui va piano va sa - no piano piano va sa - no

*p* TUTTI.

G. va sa - no.

P. sa - no.

L. sa - no.

P. sa - no.

B. sa - no.

U. sa - no.

B. sa - no.

Allegro.

ROBINET.

Tra - çons no - tre plan de cam - pa - gne; Là bas en

Allegro.

Hautb.

Cl.  
B<sup>a</sup>.

*p*

GABRIELLE.

En - bour - gogne!

PAULINE.  
CLARA.

En bour - gogne!

LÉONIE.  
LOUISE.

En bour - gogne!

PROSPER.

En bour - gogne!

B.

qui se gri - se t'on? Et

URBAIN.

En bour - gogne!

GABRIELLE.  
En cham\_pagne!

PAULINE.  
CLARA.  
En cham\_pagne!

LÉONIE.  
LOUISE.  
En cham\_pagne!

PROSPER.  
En cham\_pagne!

R  
vous, et vous? Et vous et  
URBAIN.  
En bor\_deaux

G.  
En bordeaux!

P.  
C.  
en bor\_deaux! en bordeaux!

L.  
L.  
En bordeaux!

P.  
En bordeaux!

R  
vous? Et le ba\_ ron?

U.  
LE BARON.  
En bordeaux!

En

GABRIELLE.

G. En tout

PAULINE. CLARA. En tout

LÉONIE. LOUISE. En tout

PROSPER. En tout

URBAIN. En tout Cet - te ré -

te B. En tout tout en tout moi je me gri - se en tout!

G. Cet - te ré - pon - se est

P C Cet - te ré - pon - se est

L L Cet - te ré - pon - se est.

P - pon - se est de bon goût. Cet - te ré - pon - se est

B. Cet - te ré - pon - se est

URBAIN. Cet - te ré - pon - se est

Quat. Hautb. Cl. B<sup>n</sup>

G  
de bon gout.

P  
C  
de bon goût.

L  
L  
de bon goût.

P  
de bon goût.

R  
de bon goût.

U  
de bon goût.

LE EARON.

Si nous vou - lons nous a - mu - ser

*p* Qual.

*rit.*

En nous gri - sant il faut, Mar - qui - ses, Il faut di - re un tas de bê -

Fl.

**GABRIELLE.** *f rit.* **Allegro.**  
 Nous allons dire des bê - ti - - - ses.

**PAULINE.  
CLARA.** *f rit.*  
 Nous allons dire des bê - ti - - - ses.

**LÉONIE.  
LOUISE.** *f rit.*  
 Nous allons dire des bê - ti - - - ses.

**PROSPER.** *f rit.*  
 Nous allons dire des bê - ti - - - ses.

**ROBINET.** *f rit.*  
 Nous allons dire des bê - ti - - - ses.

**URBAIN.** *f rit.*  
 Nous allons dire des bê - ti - - - ses.

*f rit.*  
 - ti - ses, Nous allons dire des bê - ti - - - ses.

**TUTTI.** *f rit.* **Allegro.**  
 G.C. *rit.*  
 Cimb. 8

*subv.* **f TUTTI.**

8

8

**ROBINET.**

En en - dossant mon u - ni - forme Je vis qu'il n'é - tait pas complet

**R.**

Je m'a - per - çus la - cune énor - me, Que je n'a - vais pas mon plumet.

**PROSPER.**

De nos hô - tes chantons la gloire, Tous deux ils sa - vent nous charmer,

**P.**

Où tous deux car l'un nous fait boi - re Et l'autre el - le nous

Cl.  
B<sup>7</sup>

GABRIELLE.  
Ah! — Ça commence

PAULINE.  
CLARA.  
Ah! — Ça commence

LÉONIE.  
LOUISE.  
Ah! — Ça commence

P. fait aimer! Ah! — ça commen -

ROBINET.  
Ah! — Ça commence

URBAIN.  
Ah! — Ça commence

LE BARON.  
Ah! — Ça commence

*f* TUTTI. *p* *f* *p* *p*

P. ce tout tourne, tourne, tourne, tout danse, danse, danse, Et

GABRIELLE.

PAULINE.  
CLARA.

LÉONIE.  
LOUISE.

P.

ROBINET.

URBAIN.

LE BARON.

El - le s'en va

El - le s'en va

El - le s'en va

voï - là dé - ja que ma tête s'en va. El - le s'en va Et

El - le s'en va

El - le s'en va

El - le s'en va

G.

P.  
C.

L.  
L.

P.

B.

U.

le  
B.

Tout

Tout

Tout

voï - là dé - ja que ma tête s'en va, Mais oui el - le s'en va. Tout

Tout

Tout

Tout.

G. tour-ne, tour-ne, tour-ne, tout dan-se, dan-se, dan-se, Et

P. C. tour-ne, tour-ne, tour-ne, tout dan-se, dan-se, dan-se, Et

L. L. tour-ne, tour-ne, tour-ne, tout dan-se, dan-se, dan-se, Et

P. tour-ne, tour-ne, tour-ne, tout dan-se, dan-se, dan-se, Et

B. tour-ne, tour-ne, tour-ne, tout dan-se, dan-se, dan-se, Et

U. tour-ne, tour-ne, tour-ne, tout dan-se, dan-se, dan-se, Et

le B. tour-ne, tour-ne, tour-ne, tout dan-se, dan-se, dan-se, Et

G. *cresc.* voi-là, déjà Que ma tête s'en va El-le s'en va El-le s'en va Et

P. C. *cresc.* dé-jà Ma tête, te s'en va El-le s'en va El-le s'en va Et

L. L. *cresc.* dé-jà Ma tête - te s'en va El-le s'en va El-le s'en va Et

P. *cresc.* dé-jà Ma tête - te s'en va El-le s'en va El-le s'en va Et

B. *cresc.* dé-jà Ma tête - te s'en va El-le s'en va El-le s'en va Et

U. *cresc.* dé-jà Ma tête - te s'en va El-le s'en va El-le s'en va Et

le B. *cresc.* dé-jà Ma tête - te s'en va El-le s'en va El-le s'en va Et

8

*rit.*

G. voi-là déjà Que ma tête s'en va Mais oui elle s'en va.

P. C. dé-jà Ma tête s'en va Mais oui elle s'en va.

L. dé-jà Ma tête s'en va Mais oui elle s'en va.

P. dé-jà Ma tête s'en va Mais oui elle s'en va.

B. dé-jà Ma tête s'en va Mais oui elle s'en va.

U. dé-jà Ma tête s'en va Mais oui elle s'en va.

le B. dé-jà Ma tête s'en va Mais oui elle s'en va.

8

*rit.*

8

8

*p*

## URBAIN

Vo-lontiers, je fais longue pau-se Quand on me ver-se du bon vin;

U

Je prends ra-ci-ne où l'on m'ar-ro-se Comme u-ne fleur dans un jar-din!

## GABRIELLE.

Ce que je ne m'ex-plique gue-res C'est pourquoi l'on boit à Pa-ris Le

G

mauvais vin dans les grands ver-res Et le bon vin dans

Cl.  
B<sup>o</sup>

G  
 les petits Ah! — ça com - men - -

PAULINE.  
 CLARA.  
 Ah! — ça com - mence

LEONIE.  
 LOUISE.  
 Ah! — ça com - mence

PROSPER  
 Ah! — ça com - mence

ROBINET.  
 Ah! — ça com - mence

URBAIN.  
 Ah! — ça com - mence

LE BARON *f*  
 Ah! — ça com - mence

*f* TUTTI. *p* *p*

G  
 - - ce Tout tourne, tourne, tourne, tout danse, danse, danse Et

*p*

voi-là dé-jà Que ma té-te s'en va El-le s'en va Et  
El-le s'en va  
El-le s'en va  
El-le s'en va  
El-le s'en va  
El-le s'en va  
El-le s'en va

voi-là dé-jà Que ma té-te s'en va Mais oui el-le s'en-va Tout  
Tout  
Tout  
Tout  
Tout  
Tout  
Tout  
Tout

G. tour-ne, tour - ne, tour - ne, tout dan - se, dan - se, dan - se Et

P. C. tour-ne, tour - ne, tour - ne, tout dan - se, dan - se, dan - se Et

L. L. tour-ne, tour - ne, tour - ne, tout dan - se, dan - se, dan - se Et

P. tour - ne, tour - ne, tour - ne, tout dan - se, dan - se, dan - se Et

B. tour - ne, tour - ne, tour - ne, tout dan - se, dan - se, dan - se Et

U. tour - ne, tour - ne, tour - ne, tout dan - se, dan - se, dan - se Et

le B. tour - ne, tour - ne, tour - ne, tout dan - se, dan - se, dan - se Et

G. *cresc.* voi - là déj à Que ma tê - te s'en va El - le s'en va El - le s'en va Et

P. C. dé - jà Ma tê - te s'en va El - le s'en va El - le s'en va Et

L. L. dé - jà Ma tê - te s'en va El - le s'en va El - le s'en va Et

P. dé - jà Ma tê - te s'en va El - le s'en va El - le s'en va Et

B. dé - jà Ma tê - te s'en va El - le s'en va El - le s'en va Et

U. dé - jà Ma tê - te s'en va El - le s'en va El - le s'en va Et

le B. dé - jà Ma tê - te s'en va El - le s'en va El - le s'en va Et

*cresc.*

G.  
rit.  
voi là dé-jà Que ma tê - te s'en va Mais oui el - le s'en va.

P.  
C.  
rit.  
dé - jà Ma tê - te s'en va Mais oui el - le s'en va.

L.  
rit.  
dé - jà Ma tê - te s'en va Mais oui el - le s'en va.

P.  
rit.  
dé - jà Ma tê - te s'en va Mais oui el - le s'en va.

B.  
rit.  
dé - jà Ma tê - te s'en va Mais oui el - le s'en va.

U.  
rit.  
dé - jà Ma tê - te s'en va Mais oui el - le s'en va.

le B.  
rit.  
dé - jà Ma tê - te s'en va Mais oui el - le s'en va.

8

*f rit.*

*ff TUTTI.*

3

8

3

Allegro.

PAULINE.

(elle boit.)

Fl. Cl. Ob. B<sup>n</sup>

A vous, Ba - ron!

CLARA

A vous, Ba - ron!

LÉONIE.

LOUISE.

A vous, Ba - ron!

A vous, Ba -

LE BARON.

- ron! Ah Mes - dames je vous fais rai - son.

Fl. Cl.

V<sup>o</sup> 1<sup>o</sup>

B<sup>n</sup> C-B.

PROSPER. *f*

A la Mar - qui - se!

BOBINET *f*

A la Mar - qui - se!

URBAIN.

A la Mar - qui - se!

A la Mar - qui - se! A la Du -

*p* *f* TUTTI. *p*

*f*

A la Du - ches - se!

*f*

A la Du - ches - se!

*f*

A la Du - ches - se!

- ches - se! A la Ba - ron - ne!

*f* *p* *f*

A la Ba - ron - ne! A la Com -

A la Ba - ron - ne! A la Com -

A la Ba - ron - ne! A la Com -

A la Com - tes - se!

*TUTTI.* *p* *f*

- tes - se A la Mar - qui - se A la Du - ches se A la Ba - ron - ne A la Com -

- tes - se A la Mar - qui - se A la Du - ches se A la Ba - ron - ne A la Com -

- tes - se A la Mar - qui - se A la Du - ches se A la Ba - ron - ne A la Com -

A la Mar - qui - se A la Du - ches se A la Ba - ron - ne A la Com -

- tes - - - - - se!

- tes - - - - - se!

- tes - - - - - se!

- tes - - - - - se!

**Mod<sup>to</sup> BOBINET.**  
(Au Baron.)

Ba-ron je porte une san-té Et cette san-

*p* Quat:

- té c'est la tien-ne!

**Le BAR.**

Amiral, ta main dans la mienne, Ta femme est belle en véri-

Flûte.  
Hautb:

Clar.  
Bou

PAULINE

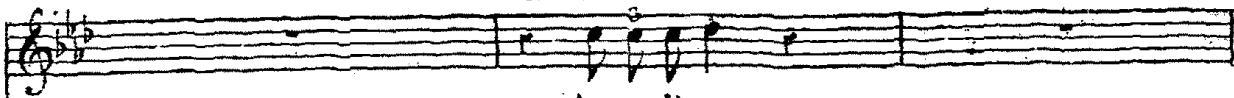

A vous Baron

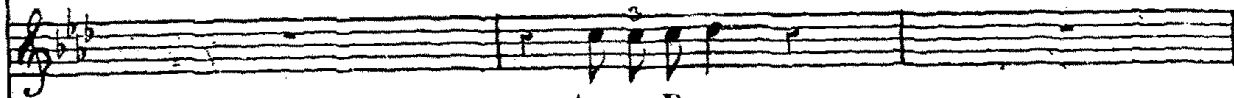

A vous Baron

ROBIN

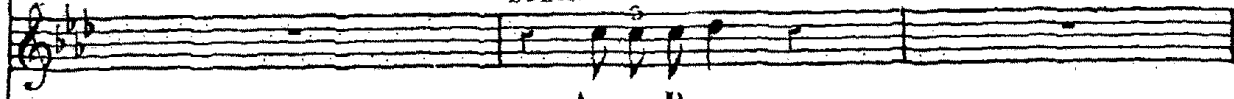

A vous Baron

A vous Baron

A vous Baron

URBAIN

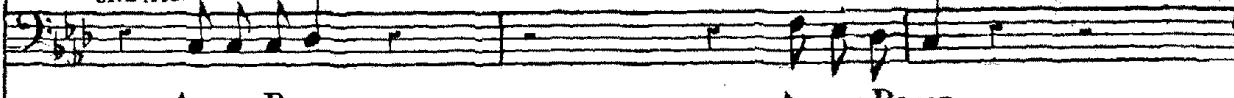

A vous Baron

A vous Baron

Le B

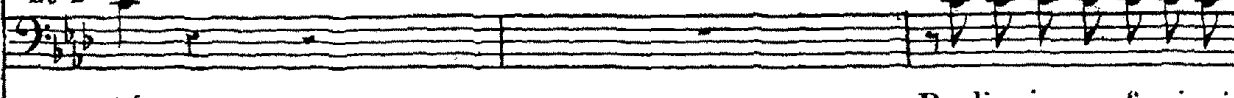

- té.

Pardieu je vous ferai rai.

1er Von

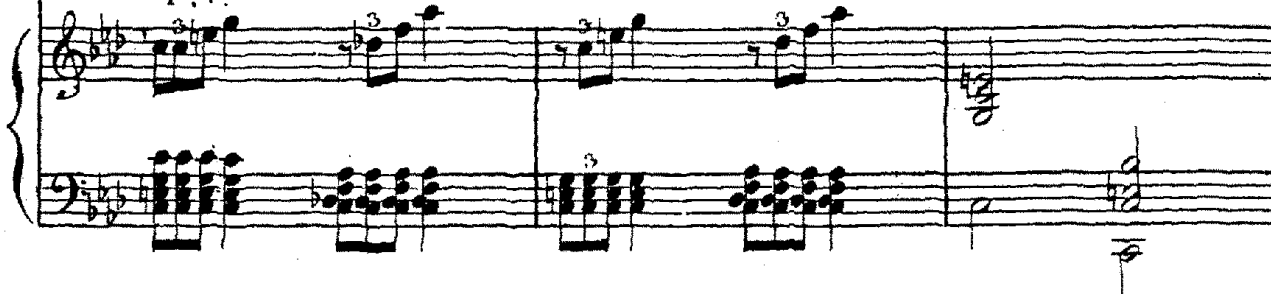

Très modéré. PROSP

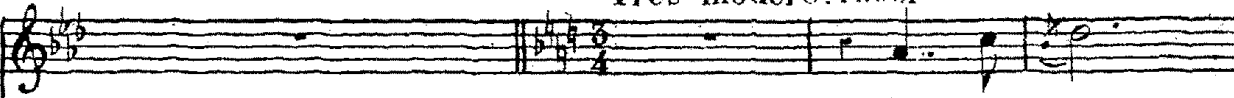

Il est gris!

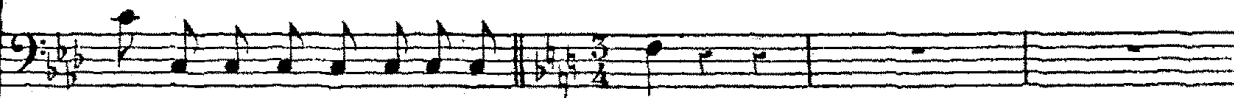

- son Pardieu je vous ferai rai - son.

Flûte.  
Clar.

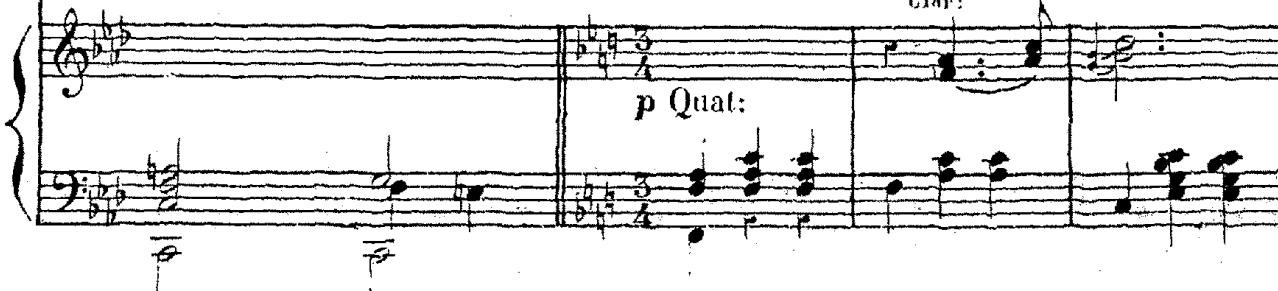

p Quat:

GAB.  
 PAULINE.  
 CLARA  
 LEONIE  
 LOUISE  
 PROSP  
 BOBINET.

Il est gris tout - à - fait  
 Il est gris tout - à - fait  
 Il est gris tout - à - fait  
 Il est gris tout - à - fait  
 Il est gris tout - à - fait  
 Il est gris!  
 Il est gris tout - à - fait

Cor.

gris!  
 gris!  
 gris!  
 gris!  
 gris!  
 gris!

URBAIN.  
 B  
 Il est gris!  
 Il est gris!  
 Moi pas gris! vous tous

Il est gris tout - à - fait gris!

Il est gris tout - à - fait gris!

Il est gris tout - à - fait gris!

Il est gris tout - à - fait gris!

Il est gris tout - à - fait gris!

Il est gris tout - à - fait gris!

gris moi pas gris Mais vous tous gris!

*bon*

Ces gens sont gris

Ces gens sont gris

Ces gens sont gris

**PROSPER**

On dit parfois: ces gens sont gris hou hou hou hou hou

Ces gens sont gris

Ces gens sont gris

Ces gens son gris

Ne sont pas gris

Ne sont pas gris

Ne sont pas gris

Et ces gens là ne sont pas gris hou hou hou hou

Ne sont pas gris

Ne sont pas gris

Ne sont pas gris

Ah ils sont gris

Ah ils sont gris

Ah ils sont gris

Ah ils sont gris

Si l'on dit de nous ils sont gris:hou hou hou hou

Ah ils sont gris

Ah ils sont gris

Ah ils sont gris

On fait bien Car nous sommes gris

On fait bien Car nous sommes gris

On fait bien Car nous sommes gris

on fait bien On fait bien Car nous sommes gris

On fait bien Car nous sommes gris

On fait bien Car nous sommes gris

On fait bien Car nous sommes gris

*Tamb.*

*p TUTTI.*

Il est

Il est

Il est

*PROSP p*  
Il est gris! Il est

*BOBINET*  
Il est gris! Il est

*Flute.  
Clar.*

*Quat. P*

gris tout - a - fait gris!

gris tout - a - fait gris!

gris tout - a - fait gris!

gris tout - a - fait gris!

gris tout - a - fait gris!

Il est gris!

Moi pas

Gor.

*f* Il est gris nous som - mes tous gris!

*f* Il est gris nous som - mes tous gris!

*f* Il est gris nous som - mes tous gris!

*f* Il est gris nous som - mes tous gris!

*f* Il est gris nous som - mes tous gris!

Il est gris! *f* Il est gris nous som - mes tous gris!

*f* Il est gris nous som - mes tous gris!

gris Vous tous gris

*f* TUFFI.

GAB.

Quand on boit il est u - ne cho - se

Clar:

Quat:

Qui me sur - prend fort, mes a - mis,

Et c'est que pour tout voir en ro - se

Il fail - le soi - même é - tre gris.

Flûte:  
Hautb.:

Quand on boit il est u - ne cho - se Qui me sur -  
 P. et GL.  
 Quand on boit il est u - ne cho - se Qui me sur -  
 LÉ. et LO.  
 Quand on boit il est u - ne cho - se Qui me sur -  
 PROS.  
 Quand on boit il est u - ne cho - se Qui me sur -  
 ROBIN.  
 Quand on boit il est u - ne cho - se Qui me sur -  
 ERB.  
 Quand on boit il est u - ne cho - se Qui me sur -  
 1<sup>re</sup> B.  
 Quand on boit il est u - ne cho - se Qui me sur -  
 FI.  
 Hautb.  
 1<sup>er</sup> Viol.  
 TUTTI. *f*

- prend fort, mes a - mis, Et c'est que pour tout  
 - prend fort, mes a - mis, Et c'est que pour tout  
 - prend fort, mes a - mis, Et c'est que pour tout  
 - prend fort, mes a - mis, Et c'est que pour tout.  
 - prend fort, mes a - mis, Et c'est que pour tout.  
 - prend fort, mes a - mis, Et c'est que pour tout  
 - prend fort, mes a - mis, Et c'est que pour tout

voir en ro - se Il fail - le soi - même è - tre

voir en ro - se Il fail - le soi - même è - tre

voir en ro - se Il fail - le soi - même è - tre

voir en ro - se Il fail - le soi - même è - tre

voir en ro - se Il fail - le soi - même è - tre

voir en ro - se Il fail - le soi - même è - tre

voir en ro - se Il fail - le soi - même è - tre

voir en ro - se Il fail - le soi - même è - tre

Moins vite.

gris il fail - le soi - même è - tre gris.

gris il fail - le soi - même è - tre gris.

gris il fail - le soi - même è - tre gris.

gris il fail - le soi - même è - tre gris.

gris il fail - le soi - même è - tre gris.

gris il fail - le soi - même è - tre gris.

gris il fail - le soi - même è - tre gris.

gris il fail - le soi - même è - tre gris.

*p* Quat:

Moins vite.

PROSP  
Il est gris!

URBAIN  
Il est

Le B.  
Moi pas gris!

Cor.  
Clar: 1<sup>er</sup> Von  
Flûte.  
Hautb:

BOB.  
Il est gris!

gris!

Le BARON  
Tout tourne

1<sup>er</sup> Von  
Flûte.

GAB.  
Tout

PROSP  
Tout tourne

URB  
Tout

Le B  
Tout danse

All<sup>to</sup>

dan se Tout tour ne tour ne tour ne Tout

dan se

Fl: Hautb: Clar:

Quat: TUTTI.

dan se dan se dan se Et voi là déjà Que ma tête s'en va el

El

El

1<sup>er</sup> Violon

le s'en va Et voi là déjà Que ma tête s'en va Mais

le s'en va Déjà ma tête s'en

le s'en va Déjà ma tête s'en

El le s'en va Déjà ma tête s'en

El le s'en va Déjà ma tête s'en

El le s'en va Déjà ma tête s'en

El le s'en va Déjà ma tête s'en

El le s'en va Déjà ma tête s'en

oui el. le s'en va Tout tour. ne tour. ne tour. ne tourne Tout dan. se  
 va s'en va Tout tour. ne tour. ne tour. ne tourne Tout dan. se  
 va s'en va Tout tour. ne tour. ne tour. ne tourne Tout dan. se  
 va s'en va tour. ne tour. ne tourne  
 va s'en va tour. ne tour. ne tourne  
 va s'en va tour. ne tour. ne tourne  
 va s'en va tour. ne tour. ne tourne  
*cres.* - - *cen.* - - *do*

dan. se dan. se danse tout dan. se  
 dan. se dan. se danse tout dan. se  
 dan. se dan. se danse tout dan. se  
 dan. se dan. se danse Tout tourne tour. ne tout dan. se  
 dan. se dan. se danse Tout tourne tour. ne tout dan. se  
 dan. se dan. se danse Tout tourne tour. ne tout dan. se  
 dan. se dan. se danse Tout tourne tour. ne tout dan. se  
 dan. se dan. se danse Tout tourne tour. ne tout dan. se

ENTR'ACTE du 4<sup>e</sup> Acte.

Timb.

Allegro.

PIANO

*f* TUTTI. *p* *f*

Fl. Harb. Cl.

B<sup>n</sup>

*f* TUTTI. *f*

Allegretto.

*p*

*f* TUTTI.

Hautb.

A short musical staff for the Hautbois (oboe) part, containing a few notes and rests.

1<sup>st</sup>

2<sup>nd</sup>

*f* TUTTI.

2<sup>e</sup> fois seulement.

Pist.

*p* Quat.

Third system of the piano score. It includes a section for the Piccolo (Pist.) and a section marked *p* Quat. (quarta). The music features complex textures with many beamed notes.

1<sup>st</sup> 2<sup>nd</sup>

*f* *p*

Sixth system of the piano score, concluding the page with a final melodic phrase in the right hand and a steady bass line.

Rép: Que d'éclats que  
de lumières

N° 18  
RONDEAU.

Allegretto

LA BARONNE.

PIANO

*f* TUTTI.

Timb.

LA BARONNE.

Je suis en - cor tou - te é - blou - i - e Tou - te ra - vi - e Ah quel ta -

*p* Quat

- bleau pour mes yeux sur - pris! Je reviens char - mée, En - i -

Fl.  
Hautb.

- vrée, Enthousiasmée! En - fin ce soir j'ai vu Pa - ris! Des toi -

Fl.  
Hautb.  
1<sup>re</sup> V<sup>n</sup>

-let-tes étour-dis-san-tes, Des fronts char gés de di-a-mants, Et lorgnant

Cl.

*p*

ces femmes char-man-tes Force pe-tits mēssieurs charmants. J'ar-

Fl. Hautb.

-ri-ve, jentre dans la salle Et je m'instal-le Sous des re-gards eu-ri-

1<sup>re</sup> Vn.

-eux; Tout d'a-bord deux femmes di-vines, Mes voi-sines, Par leur é-

Hautb.  
Cl.  
*pp*  
Cor.

-clat frappent mes yeux; Toutes deux elles étaient belles Mais à fai-

Hautb.  
Cl.  
B $\flat$

-re perdre l'esprit! Je demande: qui donc sont elles Et voilà

Fl.  
Hautb.  
1<sup>re</sup> Vn

ce que l'on me dit: L'une est une femme à la

Hautb.  
Cl.  
B $\flat$

The third system of the score shows the vocal line with the lyrics 'ce que l'on me dit: L'une est une femme à la'. The piano accompaniment continues. The instrumentation remains consistent with the previous systems, including the Flute and Horns.

mode Assez commode Et l'orchestre est plein de ses amants; L'autre... Ah! l'autre

Fl.  
Hautb.

The fourth and final system on this page shows the vocal line with the lyrics 'mode Assez commode Et l'orchestre est plein de ses amants; L'autre... Ah! l'autre'. The piano accompaniment concludes the system. The Flute and Horns are still present in the instrumentation.

est u - ne Com - tesse Et sa noblesse A plus de cinq ou six cents

ans: Ex - ami - nez bien leur toi - let - te Et quand vous au - rez vu par -

Cl.

Fl. Hautb. 1<sup>re</sup> VII<sup>e</sup>

*p*

\_lez Di - tes quelle est la co - co - det - te Et quelle est la co - cot - te al -

The third system continues the piano accompaniment. The lyrics are: "\_lez Di - tes quelle est la co - co - det - te Et quelle est la co - cot - te al -". The piano part continues with a consistent rhythmic pattern.

\_lez Je re - gar - dai: même frisure Et même al - lu - re, Mè - mes re -

TUTTI (1<sup>re</sup> VII<sup>e</sup>)

*f* *p*

-gards im-per-ti-nents, Même hardi-esse à tout dire, Mêmes sou-

-ri-re Allant aux mêmes jeunes gens; Pour choisir ne sachant que

The second system of the musical score continues the vocal line and piano accompaniment. The lyrics are: "-ri-re Allant aux mêmes jeunes gens; Pour choisir ne sachant que". The piano accompaniment includes a first violin (1<sup>r</sup> V<sup>n</sup>) marking.

fai-re, Je dis: la grande dame est là! C'était jus-tement le con-

The third system of the musical score continues the vocal line and piano accompaniment. The lyrics are: "fai-re, Je dis: la grande dame est là! C'était jus-tement le con-".

-trai-re! Mais comment de-vi-ner ce-la? Et pendant ce temps de Ro-

- si ne la voix mu - ti - ne Chantait les airs de Rossini Et toute la sal - le gri -

- sée, Electri - sée, Battait des mains à la Pat - ti; j'eus aus - si

*Bault.*

*1<sup>r</sup> Vn*

mon suc - cès, je pense, Car en par - tant dans le cou - loir Je vis une

*Fl. f*

é - norme af - flu - en - ce De gens se pres - sant

pour me voir Oui pour me voir Ah je suis en cor toute é - blou -

*Pressez.*

*Pressez.*

- i - e, Toute ra - vi - e! Ah! quel ta - bleau pour mes yeux sur - pris! Je reviens

Fl.  
Hautb.

char - mée, en - i - vrée, Enthousiasmé - e! En - fin ce soir j'ai vu Pa -

- ris en - fin j'ai vu Pa - ris en - fin j'ai vu Pa -

- ris!

*f* TUTTI.

N<sup>o</sup>. 19

COUPLETS.

*Allegretto.*

M<sup>me</sup> de FOLLEVERDURE

1<sup>r</sup> COUPLET. Quoi ces mes\_sieurs pourraient, ma  
2<sup>d</sup> COUPLET. Pen\_se donc à ce\_la, ma

M<sup>me</sup> de QUIMPER.

LA BARONNE.

*Allegretto.*

PIANO. *Tutti* *f* *Quat.*

Cor. Cl. B<sup>ns</sup>

chère, A leur ai - se nous in - sul - ter Et nous mal - gré no - tre co -  
chère, Sans le ha - sard qui te sau - va, Cet in - so - lent qu'allait - il

Fl.

B<sup>ns</sup>

- lère Nous de - vri - ons tout suppor - ter. Non par - dieu vengeons nous, ma  
fai re? On tremble en songeant à ce - la. Il faut pu - nir le té - mé -

chère. Ne nous laissons pas outrager! Ven-geons nous  
 -rai-re, Ne nous etc. Tromb.

Ven-geons nous il faut nous ven-ger Vengeons nous, ven-geons nous il  
 M<sup>me</sup> de QUIMPER  
 La BARONNE  
 Vengeons nous, ven-geons nous il  
 Vengeons nous, ven-geons nous il  
 f TUTTI.

faut nous ven - ger.  
 faut nous ven - ger.  
 faut nous ven - ger.  
 pr finir.

*Rép: Folle enfant, allez vite.*N<sup>o</sup> 19<sup>bis</sup>

## REPRISE DE L'ENSEMBLE.

*Allegro. p*

M<sup>me</sup> de COLLEVERDURE.

M<sup>me</sup> de QUIMPER.

LA BARONNE.

PIANO. *TUTTI. f p*

Vengeons-nous, vengeons-nous il faut nous ven-

*p*

- ger Vengeons-nous, ven-geons-nous il faut nous ven-ger.

*p*

Vengeons-nous, ven-geons nous il faut nous ven-ger.

*p*

Vengeons-nous, ven-geons-nous il faut nous ven-ger.

*p*

Quat.

Rép: Où cela me  
conduirait.

## N° 20

FINAL du 4<sup>m</sup>e Acte

Allegretto.

GARDEFEU.

BOBINET.

LE BARON.

URBAIN.

PIANO.

Fl. Hautb. Cors. B<sup>♭</sup>

Cl.

Triangl.

*f* Quat.

*p*

*p* Tout tourne, tourne,

*p* Tout tourne, tourne,

*p* Tout tourne, tourne,

tourne tout dan-se, dan-se, dan-se et voi-là déjà Que ma tê -

tourne tout dan-se, dan-se, dan-se et voi-là déjà Que ma tê -

tourne tout dan-se, dan-se, dan-se et voi-là déjà Que ma tê -

Fl.

- te, s'en va el - le s'en va el - le s'en va Et voi - là déjà que ma tête  
 - te s'en va el - le s'en va el - le s'en va Et voi - là déjà que ma tête -  
 - te s'en va el - le s'en va el - le s'en va Et voi - là déjà que ma tête -

Animez.  
GARDEFEU.

- te s'en va el - le s'en va s'en va. Bonsoir monsieur.  
 - te s'en va el - le s'en va s'en va. J'a - mène i - ci mes  
 - te s'en va el - le s'en va s'en va. Animez.

deux a - mis, Moi j'ai tout mon sang-froid, mais ces messieurs sont

**GARDEFEU.**  
Ne di-ies rien, nous al-lons ri-re,

**ROBINET.**  
Il a vou-lu nous emme-ner.

**URBAIN.**  
gris! Il a vou-lu nous emme-ner.

6<sup>u</sup> Fl. Hautb.

**GARDEFEU**  
(au Baron)

La ba-ron-ne vou-drait vous di-re Quelques

mots en par-ti-cu-lier. Vrai-ment.

**BARON.**  
Vrai-ment? Mo-

- ment char - mant! La Ba - ron - ne vous enten - dez

*mf Quat.*

ROBINET.

Al - lez al - lez

Le BARON

La Ba - ron - ne vous permet - tez.

URBAIN.

Al - lez al - lez

Cl.  
B<sup>u</sup>

Quat.

heu - reux é - poux, Fai - tes, Ba - ron, com - me chez

heu - reux é - poux, Fai - tes, Ba - ron, com - me chez

GARDEFEU.

*p*

Nous al\_lons ri - re i -

vous. *p*  
Nous al\_lons ri - re i -

LE BARON

Que peut elle a\_voir à me di - re?

vous. *p*  
Nous al\_lons ri - re i -

Hautb. *p*  
Tromb. *p*  
Triangle  
TUTTI.

- ci nous al\_lons ri - re.

- ci nous al\_lons ri - re.

- ci nous al\_lons ri - re.

Allegro vivo.

FIN.

ENTR'ACTE du 5<sup>m</sup>e Acte.

*Allegro vivo.*

PIANO. *TUTTI.* *f*

Moderato .

All<sup>o</sup> vivo .

Clas:  
Basson.  
1<sup>er</sup> Viol.

Clar:

Second system of the musical score, continuing the melodic and harmonic development from the first system.

Third system of the musical score. The right hand part is labeled "Fl: Clar: Bonville" and "pp" (pianissimo). The left hand continues with its accompaniment.

Fourth system of the musical score, showing further melodic and harmonic progression.

Fifth system of the musical score. The right hand part is labeled "Hautb: pp" and "Cor:". The left hand part is labeled "Quat: Bon".

Sixth system of the musical score, continuing the piece.

Seventh system of the musical score. The right hand part is labeled "Fl: Clar: 8<sup>a</sup> 1<sup>er</sup> von" and "8<sup>a</sup>". The left hand continues with its accompaniment.

Enchaînez

N° 21

CHŒUR ET COUPLETS

Allegro.

URBAIN.

Tenors.

Basses.

PIANO.

Timb.

Fl.

3 Hautb.

8 Clar.

Bon

Quat: *f*

Bien bi - chon - nés Et bien ra - sés

Bien bi - chon - nés Et bien ra - sés

Cors.

Pist.: Tromb.

*f*

Bien pom - ma - dés Et bien fri - sés, Pimpants

Bien pom - ma - dés Et bien fri - sés, Pimpants

fringants proprets coquets Et dis . crets! \_\_\_\_\_

fringants proprets coquets Et dis . crets! \_\_\_\_\_

*f*

*P* Pim-pants frin-gants pro-prets co-quets Et dis .

*P* Pim-pants frin-gants pro-prets co-quets Et dis .

*f*

*p* TUTTI.

*P* . crets! \_\_\_\_\_ Quand vient mi-nuit, l'heu-re joy-eu-se

*P* . crets! \_\_\_\_\_ Quand vient mi-nuit, l'heu-re joy-eu-se

Flûte. Hautb.  
Clar. Basson.

*p* Quat:

Quand vient mi - nuit l'heure a - mou - reu - - - -

Quand vient mi - nuit l'heure a - mou - reu - - - -

TUTTI.

Maestoso. *f*

- - - - se Nous servons dans les ca - bi - nets Nous ser -

- - - - se Nous servons dans les ca - bi - nets Nous ser -

*f* Quat: Hautb: Clar: B<sup>on</sup>

Quat:

Tempo 1<sup>o</sup> URBAIN

- vous dans les ca - bi - nets! En at - ten - dant la fou - -

- vous dans les ca - bi - nets!

1<sup>er</sup> Violon Flûte. Hautb:

le Que l'O - pe - ra ce soir i - ci doit a - me - ner.

Flûtes.

Fourrez - vous dans la bou - le Les ex - cellents con -

The second system continues the vocal line and piano accompaniment. The vocal line lyrics are 'Fourrez - vous dans la bou - le Les ex - cellents con -'. The piano accompaniment maintains the same rhythmic pattern as the first system.

- seils qu'Urbain va vous don - ner.

Tenors.

Basses.

Fourrons-nous dans la bou -

Fourrons-nous dans la bou -

Timb:

le Les ex - cellents con - seils qu'Urbain va nous don -

le Les ex - cellents con - seils qu'Urbain va nous don -

- ner Les ex - cel - lents con - seils qu'Urbain va nous don - ner.

- ner Les ex - cel - lents con - seils qu'Urbain va nous don - ner.

Flûte.  
Clar.  
Cor.

*p*

**TUTTI *f***

All<sup>to</sup>  $\text{S}$

1<sup>er</sup> Coup! A - vant toute chose il faut être Mys - té - ri - eux et  
2<sup>me</sup> Coup! Quel - que - fois la por - te ré - siste, Soy - ez prudens en

Clar.  
Cor.

*p*

1<sup>er</sup> Ven

*p* Quat:

ré - servés et ré - ser - vés! N'ay -  
 pa - reil cas en pa - reil cas, Le

1<sup>er</sup> Coupt Et ré - ser - vés  
 2<sup>me</sup> Coupt En pa - reil cas

Flûte.  
Hautb:

1<sup>er</sup> von  
Bon

- ez jamais l'air de connaître Ces messieurs quand vous les servez. vous  
 garçon ma - la - droit insiste, Mais le ma - lin n'in - sis - te pas, n'in -

les ser - vez Si par - fois  
 - sis - te pas Sans frap - per

1<sup>er</sup> Vous les ser - vez  
 2<sup>me</sup> N'in - sis - te pas

2<sup>me</sup> Clar:  
 Cor.  
 Fl: Bon  
 1<sup>re</sup> Clar:

au bras d'une ac - tri - ce Un hom - me grave i -  
par - tez au plus vi - te Et quand vous re - vien -

- ci se glis - - se, Fer - mez les yeux, fer -  
- drez en - sui - - te, Fer - mez les yeux, fer -

Fl:  
Clar:

- mez les yeux, Ne gênons pas les a - moureux, Ne gênons pas les

TUTTI.

a - moureux, Ne

*p* Fer - mons les yeux, *p* fer - mons les yeux, *p* Ne

*p* Fer - mons les yeux, *p* fer - mons les yeux, *p* Ne

ge - nons pas les a - moureux les a - mou - reux Fermons les

ge - nons pas les a - mou - reux

ge - nons pas les a - mou - reux

yeux fermons les yeux fermons les yeux!

Fermons les yeux fer - mons fermons les yeux!

Fermons les yeux fer - mons fermons les yeux!

Pte Fl: 8

Timb: 7

TUTTI *f*

1<sup>na</sup>

2<sup>da</sup>

Rép: Et minuit vient  
de sonner.

N° 22  
RONDEAU.

All<sup>o</sup> vivo.

METELLA.

PIANO

Flûte.  
Hautb:  
Clar:  
Bou

Quat: f

And<sup>te</sup>

C'est i . . ci l'endroit redouté des mè.res L'en.

Timb:

f

P Quat:

All<sup>o</sup>

. droit effroyable où les fils mineurs Font sauter l'ar. gent

Clar: Bou

Fl: Hautb:  
Clar:

TUTTI.

p

ga.gné par leurs pè.res Et ro.gnent la dot pro.mise à leurs

Quat:

Mod<sup>to</sup>

sœurs! Mi - nuit sonné cou - tez croy - ez et pro - fi -

Clar: Bon  
Alto. C-B<sup>asse</sup> *P*

Clar: Cors.  
Pist.  
Tromb. Bon  
Quat:

- tez

Hautb:

All<sup>o</sup> vivo.

A mi - nuit son - nant com -

C-B<sup>asse</sup> *pizz.*

*f*

*P* Clar: *vile* Quat:

- men - ce la fê - te; Maint cou - pé s'ar - rê - te, On en voit sor - tir De

jo - lis mes - sieurs Des femmes charman - tes Qui viennent pim - pan - tes. Pour

se di - ver - tir; La fleur du pa - nier des bru - nes, des blondes, Et

Flûte: *f*

Clar: Cor:

*f*

*p* Quat:

bien enten - du des rousses aus - si; Les jo - lis mes - sieurs sont

1<sup>er</sup> Viol

de tous les mon - des; C'est un peu mê - lé ce qu'on trouve i - ci oui Tout ce .

*p*

la s'a - nime et se met en joie, Frou frou de la soie Le

long des cou - loirs; C'est l'A - da - gi - o de la baccha - na - le Dont

la voix bru - ta - le Gron - de tous les soirs! Ri - res écla -

*f* *p* TUTTI.

- tants! fra - cas du champa - gne! On car - tonne i - ci, l'on dan - se là -

Var:  
bas Et

bas Et le pia - no qui grince accom - pa - gne Sur des airs con -

- nus d'é - tranges é - bats! Le bruit mon - te, monte et devient tem -

G: C<sup>asse</sup>  
et  
Cymb:

*f* *p*

- pé - te, La jeu - nesse en fé - te Chante à plein go - sier. Est - ce du plai -

The third system continues the vocal line with the lyrics '- pé - te, La jeu - nesse en fé - te Chante à plein go - sier. Est - ce du plai -'. The piano accompaniment consists of chords in the right hand and a melodic line in the left hand.

- sir ou de la fu - ri - e? On par - le l'on cri - e Tant qu'on peut cri -

The fourth system continues the vocal line with the lyrics '- sir ou de la fu - ri - e? On par - le l'on cri - e Tant qu'on peut cri -'. The piano accompaniment continues with chords and a melodic line.

- er                      Quand on ne peut plus

Glar:  
Cor.

*p* Quat:

il faut bien se tai - re,              La gai - - té s'en

va.              pe - tit              à pe - tit;              L'un

Bon

Fl.  
Hautb.

dort              tout de - bout,              l'au - tre dort ——— par

ter-re Et voi-là com-ment la fê-te fi-nit

Quand vient le ma-tin, quand paraît l'au-

-re, On en trouve en-co-re Mais plus de gai-té Les bril-lants vi-

-veurs sont mal à leur ai-se Et dans le grand sei-ze On voudrait du

thé! Ils s'en vont en-fin, la mi-ne bla-far-de, I

- vres de cham - pa - gne et de faux a - mour Et le ba - lay -

- eur s'ar - rê - te re - gar - de Et leur crie O - hé les heu -

1<sup>o</sup> tempo .  
- reux du jour! O - hé O - hé

**TUTTI**

The third system is marked "1<sup>o</sup> tempo ." and contains the lyrics: "- reux du jour! O - hé O - hé". The piano accompaniment is marked "TUTTI" and features a dense texture of chords and moving lines in both hands.

O - hé les heu - reux du jour!

Rép: Moi aussi je veux  
me divertir.

N° 22<sup>bis</sup>  
**MELODRAME.**

Moderato.

Fl: Hautb: Cors.

PIANO

p Quat:

B<sup>on</sup>

Clar:

Basson.

N° 23.

COUPLETS ET ENSEMBLE.

*Répl.* Elles me connaissent.

**Allegro.**

LA BARONNE

LE BARON.

Je te con - nais! Tu me con - nais!

Fl. Ob. Clar. Cor. B<sup>u</sup>

PIANO *f* Quat.

M<sup>me</sup> de QUIMPER.

*Parlé.* **Allegretto.**

Je te connais!

Clar.

Quat. *p* Quat.

LA BARONNE.

1<sup>er</sup> Couplet. Tu venais a - vec l'es - pé - ran - ce De tà - mu - ser à Pa - ris,

M<sup>me</sup> de FOLLE VERDURE.

2<sup>e</sup> Couplet. Te croyant, le ciel me par - donne, Dans le grand monde, tu fai -

M<sup>me</sup> de QUIMPER.

3<sup>e</sup> Couplet. Et ce soir, dans ta folle i - vresse, Ma - ri cou - pa - ble, tu vou -

Fl. Ob.

*p*

mais On dit que tu n'as pas de chance Et que tu n'as pas fait tes  
 -sais Tu fai-sais, la cour à la bon-ne Mais tu ne faisais pas tes  
 -drais Prendre Mé-tel-la pour maî-tres-se Mais tu ne fe-rait pas tes

B  
 frais. Je te con-nais! Je te con-nais!  
 frais. Je te con-nais!  
 frais. Je te con-

Cor. *pp* Pist

Je te con - nais Je te con -  
 Je te con - nais  
 LE BARON.  
 -nais! Tu me connais Tu me connais

Cor.

1<sup>er</sup> et 2<sup>e</sup> Couplets.

- nais Je te con - nais, Je te con - nais.  
 Je te con - nais, Je te con - nais.  
 Je te con - nais.  
 Tu me con - nais.

Pist.  
Tromb.

1<sup>er</sup> et 2<sup>e</sup> Couplets

8----- Clar.  
*rfz*  
*p* Quat.

3<sup>e</sup> Couplet.

mais Je te con - nais, Je te con - nais!  
 mais Je te con - nais, Je te con - nais!  
 Je te con - nais, Je te con - nais!  
 Tu me con - nais, Tu me con - nais!

Timb.

3<sup>e</sup> Couplet.

8-----  
*f* TUTTI.

8-----

N<sup>o</sup> 24.

Répl: Voilà les joyeux  
viveurs.

Allegro.

GABRIELLE.

LE BRÉSILIEN.

Soprani.

Tenori.

CHOEUR.

Bassi.

Allegro.

Timb.

TUTTI.

PIANO.

This block contains the musical notation for the second system. It features five staves: three vocal staves (Soprani, Tenori, Bassi) and two piano staves. The vocal parts are in a 6/8 time signature with a key signature of one sharp (F#). The piano accompaniment is in a 6/8 time signature with a key signature of one sharp (F#). The piano part begins with a forte (f) dynamic and includes a section marked 'TUTTI.' The lyrics 'En - a -' are written below the vocal staves.

- vant les jeu - nes fem - mes En a - vant les gais vi -  
 - vant les jeu - nes fem - mes En a - vant les gais vi -  
 - vant les jeu - nes fem - mes En a - vant les gais vi -

- veurs En a - vant pe - ti - tes da - mes On vous  
 - veurs En a - vant pe - ti - tes da - mes On vous  
 - veurs En a - vant pe - ti - tes da - mes On vous

di - ra des dou - ceurs. Nous ar - ri - vons tous  
 di - ra des dou - ceurs. Nous ar - ri - vons tous  
 di - ra des dou - ceurs. Nous ar - ri - vons tous

a - mou-reux Et joy-eux Puis nous par-ti-rons  
 a - mou-reux Et joy-eux Puis nous par-ti-rons  
 a - mou-reux Et joy-eux Puis nous par-ti-rons

un peu gris Et ra-vis, Et ra-vis, ra  
 un peu gris Et ra-vis, Et ra-vis, ra -  
 un peu gris Et ra-vis, Et ra-vis, ra -

-vis. Nous ar-ri-vons bien a-mou-reux, Nous ar-ri-  
 -vis. Nous ar-ri-vons bien a-mou-reux, Nous ar-ri-  
 -vis. Nous ar-ri-vons bien a-mou-reux, Nous ar-ri-

- vous tous bien joy - eux, Nous ar - ri - vous bien a - mou -

- vous tous bien joy - eux, Nous ar - ri - vous bien a - mou -

- vous tous bien joy - eux, Nous ar - ri - vous bien a - mou -

- reux, Nous ar - ri - vous tous bien joy - eux, Nous ar - ri -

- reux, Nous ar - ri - vous tous bien joy - eux, Nous ar - ri

- reux, Nous ar - ri - vous tous bien joy - eux, Nous ar - ri -

- vous tous bien joy - eux, Nous ar - ri - vous tous bien joy -

- vous tous bien joy - eux, Nous ar - ri - vous tous bien joy -

- vous tous bien joy - eux, Nous ar - ri - vous tous bien joy -

Allegro.

GABRIELLE.

LE BRÉSILIEN.

Mes bons a - mis, je vous pré - sen - te U - ne gan -

- eux.

- eux.

- eux.

Allegro

le B. Musical staff for Le Brésilien with lyrics:   
 - tiè - re au tre - fois in - no - cen - te Et qui pour moi, et qui pour

Piano accompaniment for the second system.

le B. Musical staff for Le Brésilien with lyrics:   
 moi re - non - ce à vingt ans de ver -

Piano accompaniment for the third system.

le B.

tu.

Sopr. *f*

Tenori. *f*

Bassi. *f*

CHŒUR.

pt<sup>e</sup> Fl. *f*

Ob: B<sup>n</sup>

Pist. Tromb. *f*

Quat. *f*

Tur.lu.tu.tu Tur.lu.tu - tu Tur.lu.tu.tu Tur.lu.tu - tu.

Tur.lu.tu.tu Tur.lu.tu - tu Tur.lu.tu.tu Tur.lu.tu - tu.

Tur.lu.tu.tu Tur.lu.tu - tu Tur.lu.tu.tu Tur.lu.tu - tu.

Tur.lu.tu.tu Tur.lu.tu - tu Tur.lu.tu.tu Tur.lu.tu - tu.

*p* Quat.

GABRIELLE.

Très vite.

Hi - er à

Timb.

Fl: *f*

Ob: *f*

TUTTI.

*p* Quat

G.

LE BRÉSILIEN.

mi.di la gan.tiè.re Vit ar - ri - ver un Bré.si.lien. Il lui dit:

le B.

GABRIELLE.

Voulez-vous, gan.tiè.re, Vendre des gants au Bré.si.lien? C'est mon é.

LE BRÉSILIEN.

G.  -tat, dit la gan-tiè-re, Quelle cou-leur, beau Bré-silien? Sang de bœuf,

GABRIELLE

1<sup>re</sup> B.  chariman-te gan-tiè-re, Lui ri-pos-ta le Bré-si-lien. Vo-tre main?

Fl.   
Ob.   
Clar.   
B<sup>n</sup> pp 

LE BRÉSILIEN. GABRIELLE.

G.  lui dit la gan-tiè-re. La voi-ci, dit le Bré-si-lien. Vo-tre main?

G.  lui dit la gan-tiè-re. Et dans la

LE BRÉSILIEN.

 La voi-ci, dit le Bré-si-lien. Et dans la

G  
main de la gan-tiè-re Tremblait la main du Bré-si-lien,

1<sup>e</sup> B  
main de la gan-tiè-re Tremblait la main du Bré-si-lien;

G  
Et dans la main de la gan-tiè-re Tremblait la main du Bré-si-lien.

1<sup>e</sup> B  
Et dans la main de la gan-tiè-re Tremblait la main du Bré-si-lien.

CHŒUR.  
Soprani  
Et dans la main de la gan-tiè-re Tremblait la main du Bré-si-lien.

Ten  
Et dans la main de la gan-tiè-re Tremblait la main du Bré-si-lien.

Bass  
Et dans la main de la gan-tiè-re Tremblait la main du Bré-si-lien.

Pist.  
Tromb.

GABRIELLE  
C'est pas tout ça, belle gan-tiè-re, Dit tout - à - coup le Bré-si-lien

Fl.  
Ob.

Quat.

LE BRÉSILIEN.

Les gants bien moins que la gantière Ont at - ti - ré le Bré - si - lien.

GABRIELLE.

Partez, sé - cri - a la gantière, Par - tez, sé - duisant Bré - si - lien.

Fl. Ob.

Qua

LE BRÉSILIEN

Tu veux donc, cru - el - le gantière, Tu veux la mort du Bré - si - lien.

GABRIELLE.

Un sou - ri - re de la gantière

LE BRÉSILIEN

Res - sus - ci - ta le Bré - si - lien,

Fl. Ob. Clar. B<sup>n</sup>. *p*

GABRIELLE. LE BRÉSILIEN.

Un sou - ri - re de la gan - tiè - re Res - sus - ci - ta le Bré - si - lien.

GABRIELLE. LE BRÉSILIEN.

Et - voi - là com - ment la gan - tiè - re Sau - va les - jours du - Bré - si - lien,

Et - voi - là com - ment la gan - tiè - re Sau - va les - jours du - Bré - si - lien,

CHŒUR.

G. Et - voi - là com - ment la gan - tiè - re Sau - va le Bré - si -

le B. Et - voi - là com - ment la gan - tiè - re Sau - va le Bré - si -

Sopr. Et - voi - là com - ment la gan - tiè - re Sau - va le Bré - si -

Ten. Et - voi - là com - ment la gan - tiè - re Sau - va le Bré - si -

Bass. Et - voi - là com - ment la gan - tiè - re Sau - va le Bré - si -

TUTTI. *cresc.*

G.  
lien, Sau - va les - jours du - Bré - si -

le B.  
lien, Sau - va les - jours du - Bré - si -

- lien, Sau - va les - jours du - Bré - si -

- lien, Sau - va les - jours du - Bré - si -

- lien, Sau - va les - jours du - Bré - si -

G.  
- lien

le B.  
- lien

- lien.

- lien.

- lien.

*ff*

N<sup>o</sup> 24 bis.*RÉPL.* A tout à l'heure  
charmante gantière.**MÉLODRAME.**

*PIANO*

*p* Quat.

FINAL DU 5<sup>e</sup> ACTE.

All<sup>o</sup> vivo. 8-----

PIANO. *ff* TUTTI.

8-----

Allegro. (ou parle) *pp* Quat.

RÉPL: Oui, chantons, Moderato. oui, chantons. *ff* TUTTI.

GABRIELLE.

Par nos chan-sons et par nos cris Célébrons Pa-

Quat.

CHOEUR.

LE BRÉSILIEN.  
LE BARON.  
LA BAR., M<sup>me</sup> de Qimp  
M<sup>me</sup> de Folle Verdure  
# et METELLA avec les  
Soprani.  
ROBINET et GARD:  
avec les Ténors.  
URBAIN avec les Bass.

- ris Célé - brons — Pa - ris Célébrons Pa - ris Célébrons Pa -  
Célé - brons — Pa - ris Célébrons Pa - ris Célébrons Pa -  
Célé - brons — Pa - ris Célébrons Pa - ris Célébrons Pa -  
Célé - brons — Pa - ris Célébrons Pa - ris Célébrons Pa -  
Célé - brons — Pa - ris Célébrons Pa - ris Célébrons Pa -  
Célé - brons — Pa - ris Célébrons Pa - ris Célébrons Pa -

Fl.  
Ob.  
Ba.

**f** TUTTI. **f** TUTTI.

Allegro.

- ris.

- ris.

- ris.

- ris.

- ris.

- ris.

- ris.

All<sup>o</sup> vivo.

## LE BRÉSILIEN.

1<sup>er</sup> Couplet. En cherchant dans la vil-le On trou-ve-rait, je crois, Quelque

Clar. Fl. Ob.

p Quat.

mai-son tran- quille Pleine de bons bour- geois; Ces di- gnes person-

- nages Ne font pas comme nous Ils di- sent qu'ils sont sages Nous di-

LE BRÉSILIEN.

sous qu'ils sont fous Et pif et pif

GABRIELLE.

Et paf et

URBAIN.

Et paf et

Fl. Ob. Clar. B<sup>n</sup>

B. *la, voi-là la vie pa-ri-sienne Du plai sir*

B. *à per-te d'ha-lei-ne Oui voi-là, voi-là la vie*

B. *pa-ri-sienne Voi-là, voi-là, voi-là voi-là Le bonheur est là.*

**CHOEUR.**

*ppp* *Oui voi-là, voi-là la vie pa-ri-sienne Du plai-*

*ppp* *Oui voi-là la vie pa-ri-sien-ne Du plai-*

*ppp* *Oui voi-là la vie pa-ri-sien-ne Du plai-*

*ppp TUTTI.*

*crescendo.* *cresc.*

- sir a per te d'ha - lei - ne Oui voi - là

*crescendo.*

- sir a per - te d'ha - lei - ne Oui voi - là la

*crescendo.*

- sir à per - te d'ha - lei - ne Oui voi - là la

8

*crescendo.* *cresc.*

*cresc.*

voi - là la vie pa - ri - sienne Voi - là, voi - là, voi - là le bon - heur est

*cresc.*

vie pa - ri - sien - ne Voi - là, voi - là, voi - là le bon - heur est

*cresc.*

vie pa - ri - sien - ne Voi - là, voi - là, voi - là le bon - heur est

8

*cresc.* *f*

là.

là.

là.

8

*f* *p*

GABRIELLE.

2<sup>e</sup> Couplet.

LA BARONNE.

Des a -  
3<sup>e</sup> Couplet.

Des ma -

G. - mants, des maî - tresses Qui s'ai - ment en ri - ant Des ser - ments, des pro -

la B. - ris in - fi - dè - les Au ber - cail ra - me - nés Des sé - ducteurs mo -

METELLA.

Hautb. Cors.  
Pis.  
Tomb.

G. - messes Qu'empor - te - ra le vent! Des chansons qui ba - billent, Des bai -

M. - dè - les Ber - nés et con - so - lés Drame et co - mé - dies Allant

GABRIELLE.

G. - sers pris et rendus Des fla - cons qui pé - til - lent En a -

G. tant bien que mal Puis, a - près ces fo - li - es Un par -

G. - vant les grands crûs. et paf et  
 - don gé-né-ral.

LE BRÉSILIEN. Et pif et pif

URBAIN. Et paf et

Fl. 8  
 Hautb. f  
 Clar. B<sup>n</sup>

G. pouf Et paf Et pouf ah!

B. et pif et pif Et pouf et

U. pouf et paf Et pouf et

Soprani. Et pif et pif Et pouf et

Tenori. Et paf Et pouf et

Bassi. Et paf Et pouf et

8  
 Clar. B<sup>n</sup>

G. *P*  
Oui voi -

B. *dim.*  
pif paf pif pouf pif paf pouf

U. *dim.* *p*  
pif paf pif pouf pif paf pouf

*dim.* *p*  
pif paf pif pouf pif paf pouf

*dim.* *p*  
pif paf pif pouf pif paf pouf

*dim.* *p*  
pif paf pif pouf pif paf pouf

*dim.* *p*  
pif paf pif pouf pif paf pouf

*dim.* *p*  
pif paf pif pouf pif paf pouf

*dim.* *p* 8 *p*

G. - là, voi - là la vie pa - ri - sienne Du plai - sir

8

G. à per - te d'ha - lei - ne Oui voi - là, voi - là la vie

LE BRÉSILIEN.

Oui voi - là, voi - là la vie

8

G.  
pa-ri-sienne Voi-là voi-là, voi-là, voi-là Le bonheur est là!

B.  
pa-ri-sienne Voi-là voi-là, voi-là, voi-là Le bonheur est là!

8

GABRIELLE.  
*pp*  
Oui voi - là voi - là la vie pa-ri-sienne Du plai -

B.  
*pp*  
Oui voi - là la vie pa-ri-sien - ne Du plai -

URBAIN.  
*pp*  
Oui voi - là la vie pa-ri-sien - ne Du plai -

CHŒUR.  
*pp*  
Oui voi - là voi - là la vie pa-ri-sienne Du plai -

*pp*  
Oui voi - là la vie pa-ri-sien - ne Du plai -

8

*pp*

*cresc.*

G. - sir à per-te d'ha-lei-ne Oui voi là

*cresc.*

B. - sir à per-te d'ha-lei-ne Oui voi là la

*cresc.*

U. - sir à per-te d'ha-lei-ne Oui voi là la

*cresc.*

- sir à per-te d'ha-lei-ne Oui voi là

*cresc.*

- sir à per-te d'ha-lei-ne Oui voi là la

*cresc.*

- sir à per-te d'ha-lei-ne Oui voi là la

8

*cresc.*

*cresc.*

G. voi-là la vie pa-ri-sienne Voi-là, voi-là, voi-là Le bon-heur est

*cresc.*

B. vie pa-ri-sien-ne Voi-là, voi-là, voi-là, Le bon-heur est

*cresc.*

U. vie pa-ri-sien-ne Voi-là, voi-là, voi-la, Le bon-heur est

*cresc.*

voi-là la vie pa-ri-sienne Voi-là, voi-là, voi-là Le bon-heur est

*cresc.*

vie pa-ri-sien-ne Voi-là, voi-là, voi-là Le bon-heur est

*cresc.*

vie pa-ri-sien-ne Voi-là, voi-là, voi-là Le bon-heur est

8

*cresc.*

*f*

G. 

B. 

U. 