Graupner, Christoph (1683-1760) BRD DS Mus.ms 428/10

Zage nicht, verirrte Seele/a/2 Violin/Viol/Basso·Solo/e/ Continuo/Fer,2,Pasch./1720.

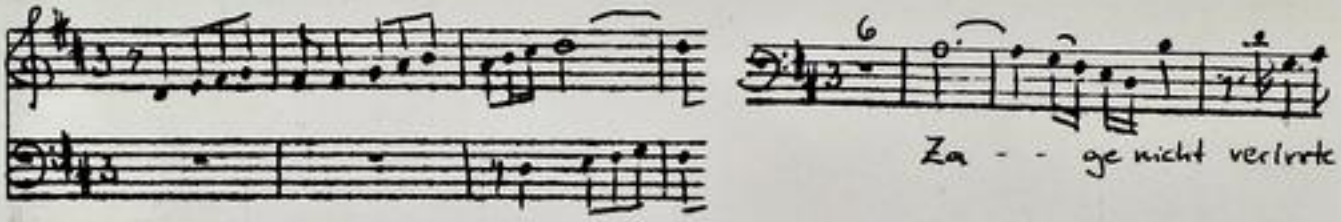

Autograph März 1720. 34 x 21 cm.

partitur: 4 Bl. Alte Zählung: 2 Bogen.

8 St.: B,vl 1(2x),2,vla,vlne(2x),bc
je 1 Bl., B und bc 2 Bl.

Alte Sign.: 153/10.

Text: Johann Conrad Lichtenberg, 1720.

TECHNISCHE UNIVERSITÄT DARMSTADT
http://tudigit.ulb.tu-darmstadt.de/show/Mus-Ms-428-10/0001
Universitäts- und Landesbibliothek Darmstadt

Zorgo nicht, Anmerkte Dinke

Mus 428,
10

153.
10

fol: (4) 4.

22.)

Partitur
1720

TECHNISCHE UNIVERSITÄT DARMSTADT
http://tudigit.ulb.tu-darmstadt.de/show/Mus-Ms-428-10/0002
Universitäts- und Landesbibliothek Darmstadt

Fer. 2. Pasch.

F. N. E. Hh. Mart. 1720.

Mein Hertze Hertz

Hertzens Hertz Hertzens Hertz Gottes Brod Gottes Lamm

Gottes

Herr Gott Vater Sohn und heiliger Geist Drey und heiliger Geist Drey und Eins nicht Ehre

Mit Freuden

Gott Vater und Sohn und heiliger Geist

nach.

TECHNISCHE UNIVERSITÄT DARMSTADT
http://tudigit.ulb.tu-darmstadt.de/show/Mus-Ms-428-10/0004
Universitäts- und Landesbibliothek Darmstadt

Ich rufe dich, Herr Jesu Christ, erhör mich, wenn es dir gefällt.

Mein Gebet, das ich vor dir thu, wend nicht von mir, o Herre du!

Gott hilf mir in meiner Not, dein Güte tröst mich in dem Tod.

Herr, erbarm dich über mich, dein Gnad und Güt nicht von mir wich.

Herr, erbarm dich über mich, dein Gnad und Güt nicht von mir wich.

Gott hilf mir in meiner Not, dein Güte tröst mich in dem Tod.

Herr, erbarm dich über mich, dein Gnad und Güt nicht von mir wich.

Herr, erbarm dich über mich, dein Gnad und Güt nicht von mir wich.

TECHNISCHE UNIVERSITÄT DARMSTADT
http://tudigit.ulb.tu-darmstadt.de/show/Mus-Ms-428-10/0005
Universitäts- und Landesbibliothek Darmstadt

Text: Ach! ich Sünder armer Sünder bin

Text: mein! ich Sünder was ich Sünde auf mich lade.

Text: Ach

Text: die ganze Welt

Text: die ganze Welt

Text: künstig Feuer

Text: TECHNISCHE UNIVERSITÄT DARMSTADT
http://tudigit.ulb.tu-darmstadt.de/show/Mus-Ms-428-10/0006
Universitäts- und Landesbibliothek Darmstadt

Ja alster Herter Vater Herr Gott verlaß mich Creutz die Hoffnung

Jesu Trost mir auch nicht

Ach verlaß mich nicht

trotze mir meine Sache. ob sind's viel welche mich verfolgen viel Hoffnung Trost mir geben:

Gott mach mich auf Gnade bey allen Leuten feyn. Herr die Ehre Thun stehen steht

mein Helfer Held mich Schnell aufmerken: ich selbig wenig Trost wenig Hülfe Gott?

TECHNISCHE UNIVERSITÄT DARMSTADT
http://tudigit.ulb.tu-darmstadt.de/show/Mus-Ms-428-10/0008
Universitäts- und Landesbibliothek Darmstadt

TECHNISCHE UNIVERSITÄT DARMSTADT
http://tudigit.ulb.tu-darmstadt.de/show/Mus-Ms-428-10/0009
Universitäts- und Landesbibliothek Darmstadt

S. wolte mich ihr Vatter Lehren

Ich weiß w. glaub

ich Regierlich Mein Lob

S. Läugst ihr mir

mein Herz

Da capo.

Da capo.

Da capo.

S. Läugst ihr mir.

Da capo.

Soli Deo Gloria.

TECHNISCHE UNIVERSITÄT DARMSTADT

http://tudigit.ulb.tu-darmstadt.de/show/Mus-Ms-428-10/0010

Universitäts- und Landesbibliothek Darmstadt

153.

10.

Sage. mit Accorde Cnabe.

a

2 Violin

Viol

Basso Solo

e

Ser. 2 Cauk.
1720.

Continuo

all.

Continuo

Segno

1.

Segno

Da Capo

Lento:

Da capo finis

Recit:

TECHNISCHE UNIVERSITÄT DARMSTADT
http://tudigit.ulb.tu-darmstadt.de/show/Mus-Ms-428-10/0013
Universitäts- und Landesbibliothek Darmstadt

Violino 1.

Allegro.

Zage nicht Verliebte Herz

1. 1. 1. 1. 1. 1.

2. 5. 1.

1. 4 Da Capo Recitat: facet

piano

Hier stehet

1.

Accomp:

Recitat: facet

Aria.

5. 2. 2.

volti

TECHNISCHE UNIVERSITÄT DARMSTADT

http://tudigit.ulb.tu-darmstadt.de/show/Mus-Ms-428-10/0014

Universitäts- und Landesbibliothek Darmstadt

forte

piano

forte

D.C.

TECHNISCHE UNIVERSITÄT DARMSTADT

http://tudigit.ulb.tu-darmstadt.de/show/Mus-Ms-428-10/0015

Universitäts- und Landesbibliothek Darmstadt

Violino. 1.

Fuge mit 3 Stimmen

1. 2.

5.

4. Da Capo. Recit. Tacet.

Adagio

Recit. Tacet.

TECHNISCHE UNIVERSITÄT DARMSTADT
http://tudigit.ulb.tu-darmstadt.de/show/Mus-Ms-428-10/0016
Universitäts- und Landesbibliothek Darmstadt

Ich liebe dich, du Engel Liebe so

2.

2

forte:

4.

piano:

2.

forte:

4.

9.

4.

Da Capo

Violino. 2

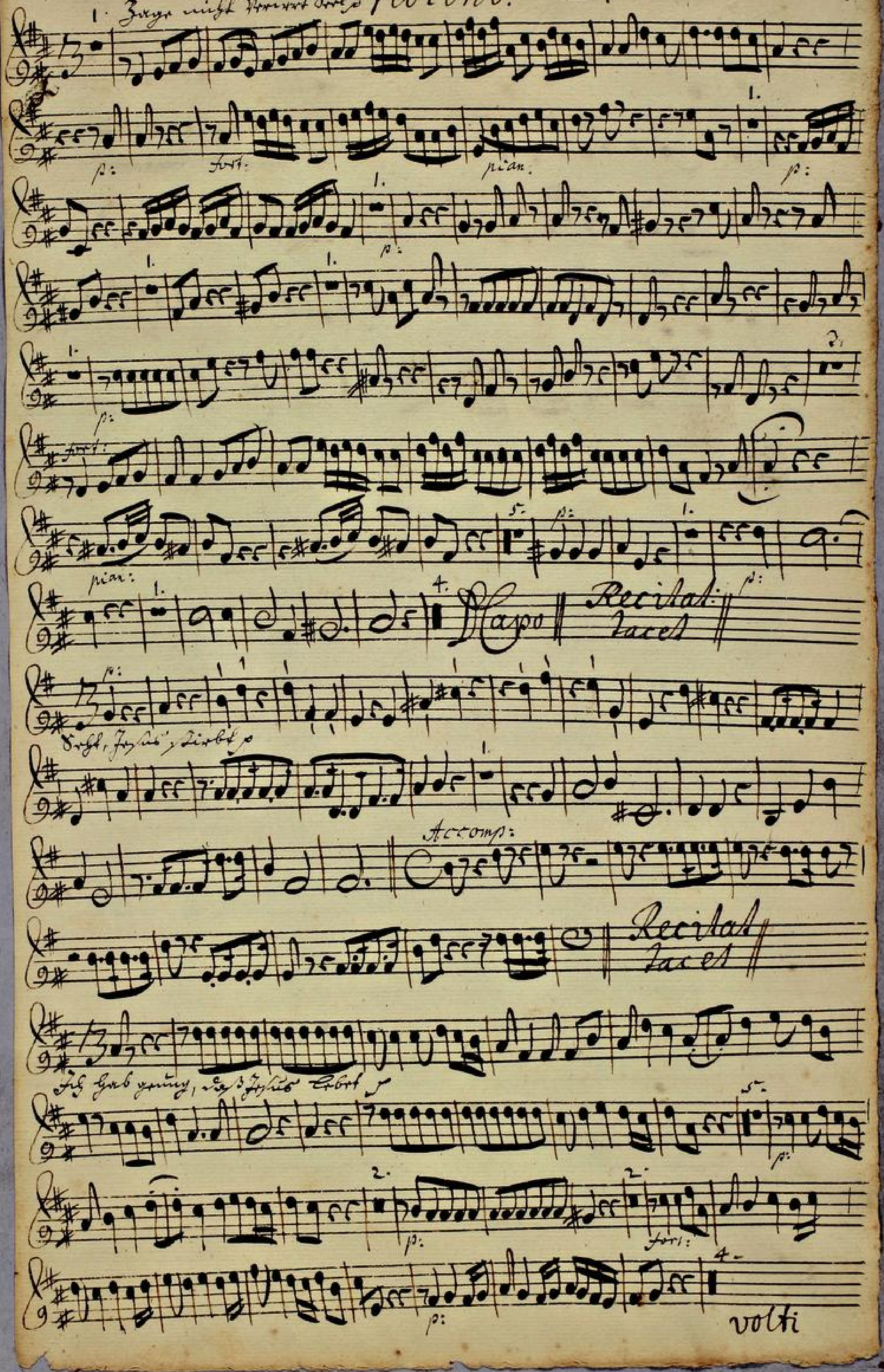

TECHNISCHE UNIVERSITÄT DARMSTADT
http://tudigit.ulb.tu-darmstadt.de/show/Mus-Ms-428-10/0018
Universitäts- und Landesbibliothek Darmstadt

Piano

forz:

forz:

p:

Capo

Viola

2:

Fuge nicht f

p:

1.

fort:

p:

1.

p:

1.

1.

1.

4.

fort:

5

pian:

1.

1.

4.

Recitat

tacet

pian:

Orgl. Forte f

a tempo:

Recitat

tacet

Ich Ruhe gerning Orgl. Forte f

5

p:

2.

2.

p:

fort:

4.

volti

TECHNISCHE UNIVERSITÄT DARMSTADT

http://tudigit.ulb.tu-darmstadt.de/show/Mus-Ms-428-10/0020

Universitäts- und Landesbibliothek Darmstadt

Da Capo

piano

2.

Fort.

5.

9.

piano.

4.

Da Capo

TECHNISCHE UNIVERSITÄT DARMSTADT

http://tudigit.ulb.tu-darmstadt.de/show/Mus-Ms-428-10/0021

Universitäts- und Landesbibliothek Darmstadt

Violone

2.

Forza night

Fort.

Fort

pian:

Rapo.

Recit:

pian:

Accomp:

volti

Recit:

Fis Fis gemmy cis Fis Fis e.

piano.

2.

piano:

9.

tutti.

piano

piano:

Capo.

Violone

2.

Forza mighso

pian:

forte:

pian:

pian:

1.

forte:

pian:

D. Capo

Recit:

pian:

Accomp:

volti

Recit:

Ich sink ermüdet hin

piano

2.

pian:

1.

p:

p:

9.

forte:

pian:

forte:

pian:

D.C.

Basso.

6.

Ja - ge nicht Verirte Seele, ja -

Ja = ge, verirte Seele, Gottes Sohn, Gottes Sohn, wird aus blinden

Feinden wird aus blinden Feinden nun

- Gottes Sohn, wird aus blinden Feinden

nun, Sage nicht, Sage nicht Verirte Seele ihrer =

te Seele, Got = tes Sohn, wird aus blin = den

Feinden nun - Gottes Sohn wird aus

blinden Feinden nun.

2.

Eure Sünden, eure Klagen, last sie

Kind, vor dich vor dich getragen, fol = ge mir, folge mir, wirst

Sohn - - - en Hirten Herr folge mir

folge mir Gottes Sohn - - en Hirten Herr.

Auf! - Gottes Geld ist zugegen. sein Geld Gnaden

last uns Ballen unsren Kindern straffen. selbst vor die

böse Welt, die seinen Willen bricht, Laster sein Schmach die

Schuld bezahlen. Ach = Gottes Huld ist ungemein, Verfluchten

Mördern und Rebellen, beut seine Liebe noch: Verruchte

Sünder, mir dem Verbrecher des besten Herren Frieden an. Do

bleibt bey allen Sünden fällen: ach = Gottes

Huld ist ungemein, dem Sünder noch die Thür zur

Gnade auf gethan. Fest, fest, Jesus stirbt vor alle

Sorten, ÷ sein Blut Versöhnt = die ganze Welt,

sein Blut Versöhnt - die ganze Welt, wer nur sein Wort gellt

fürstig fällt, Gottes fürstig fällt, dem wird die Seligkeit

dem wird die Seligkeit nicht fehlen.

Recitativ: Gesalbter Gottes, Satans Ketten, Verbergen mir den Lauf zu

Dir, besiege besiege seine Macht in mir, ach ja du kannst,

du mir sie mißrathen.

TECHNISCHE UNIVERSITÄT DARMSTADT
http://tudigit.ulb.tu-darmstadt.de/show/Mus-Ms-428-10/0027
Universitäts- und Landesbibliothek Darmstadt

Sec: Mah tobsten dann sie sollen wachsen, hier ist der Sie von sarnisch

raubt. Wann meine Seele an ihn glaubt, so stirb wohl um meine

Sache. Obschon mein Fleisch wird verfehlt, wahr an ihr trotz mir

sparen? Gott muss mich ganz gnaden, von allen banden frey thun.

letzte Stund sterben, so weiß ich dich, das mein Erlöser lebt, der wird

wieder auferwecken. wird solte mir der tod wohl bitter schmecken.

3.

Ich hab genug,

genug das mich lebet

Der tod ist

4.

der trost meines lebens Grund, ich hab genug,

1.

ich hab genug, genug das mich lebet der trost

der trost ist mei-

9.

nes lebens Grund. In meiner letzten todt stund

soll meine Seele dran gedenken,

mit voller

mich der Paten krön-

den, so weiß ich

glaub - ich Herrliglich, mein Herr Gott hat - mit Kämpfer Vor

1.

nich, mein Herr Gott hat — mit Kämpfer Vor

nich. Capella