

à M^r Emile Perrin.

MAITRE

PATHELIN

Opéra Comique en un acte

Poème arrangé d'après le Manuscrit du XI^e Siècle

PAR MM

de **Henri** et **C. Langlé**

MUSIQUE DE

F. BAZIN

ACCOMP. AU PIANO par M. BAZILLE

PRIX NET 8⁵

Paris, HENRY LEMOINE, Editeur,

47 rue Pigalle.

France et

l'Étranger

17912. H.

MAÎTRE PATELIN.

PERSONNAGES.

MAÎTRE PATELIN.	(Coudere.)	<i>M.</i>	<i>COUDERC.</i>
M^r. JOSSEAUME . . .	(Basse comique.)	<i>M.</i>	<i>PRILLEUX</i>
AIGNELET	(Trial.)	<i>M.</i>	<i>BERTHELIER.</i>
CHARLOT	(2 ^m e Ténor.)	<i>M.</i>	<i>CABEL.</i>
LE BAILLY	(Larquette.)	<i>M.</i>	<i>LEMAIRE.</i>
M^me PATELIN	(Mère Dugazon.)	<i>M^{lle}</i>	<i>RÉVILLY.</i>
BOBINETTE	(Dugazon.)	<i>M^me</i>	<i>DECROIX.</i>
ANGÉLIQUE	(2 ^m e Dugazon.)	<i>M^{lle}</i>	<i>TALMONT.</i>

Chœur de Paysans. — Juges. — Assesseurs. — Avocats. — Huissiers.

CATALOGUE DES MORCEAUX.

	Page.
OUVERTURE	1.
N ^o 1. INTRODUCTION et TRIO	Pauvre avocat — 14
N ^o 2. CHANSON	Nous ferons ripaille — 27
N ^o 3. DUO et COUPLETS	Veux-tu bien ranger la boutique — 33.
N ^o 4. DUO	Ah! quel air de santé — 38
N ^o 5. COUPLETS	Quel triste sort on m'deshérite — 50.
N ^o 6. ROMANCE	Je pense à vous quand je m'éveille — 69
N ^o 7. TRIO	Je suis un avocat d'Ithaque — 65
N ^o 8. CHOEUR et MARCHE	Voici venir le Bailly — 78
N ^o 8. ^{bi} CHOEUR	Vive monsieur le Bailly — 82.
N ^o 9. DUO	Quand on allait te faire pendre — 84.
N ^o 10. FINAL	C'est effroyable — 90.

MAITRE PATHELIN.

F. BAZIN.

OPERA COMIQUE EN UN ACTE.

OUVERTURE.

Moderato. (M. ♩ = 100.)

PIANO

mouvement de marche.

Allegro. ($\text{♩} = 112$)

do *ff*

Allegretto. (♩ = 108.)
p léger.

4

Second system of the piano score. The texture continues with dense chords and moving lines in both hands. The right hand has a more active melodic role with some slurs, while the left hand maintains a steady accompaniment.

Third system of the piano score. The musical texture remains dense and complex. The right hand continues with melodic fragments and chords, while the left hand provides a solid harmonic foundation.

Second system of a piano score. The right hand continues the melodic line, ending with a trill (tr) on the final note. The left hand accompaniment includes the instruction *p animez.* (piano, animate) in the middle of the system.

INTRODUCTION ET TRIO.

Chante par M^{mes} REVILLY, DECROIX, M^e COUDERG.N^o 1.

Allegretto. (♩ = 80)

GUILLEMETTE.

BOBINETTE.

PÂTHELIN.

PIANO.

GUILLEMETTE.

BOBINETTE.

PÂTHELIN.

p Pau_vre a _ vo _ cat dans

p Pau_vre a _ vo _ cat dans

p Pau_vre a vo cat dans

p Pau_vre a vo cat dans

G. ton é - tat on se dé - bat et lon com - bat mais sans l'ha - bit pas

B. ton é - tat on se dé - bat et lon com - bat mais sans l'ha - bit pas

P. ton é - tat on se dé - bat et lon com - bat mais sans l'ha - bit pas

G. de cré - dit Pas de ta - lent et pas d'es -

B. de cré - dit Pas de ta - lent et pas d'es -

P. de cré - dit Pas de ta - lent et pas d'es -

G. prit Un bel ha - bit plaît é - blou - it Un bel ha - bit vous en - no -

B. - prit À - vec l'ha - bit on ré - us -

P. prit À - vec l'ha - bit on ré - us -

S. *dit* A_vec l'ha_bit on ré_ us_ sit Un bel ha_bit vous en_ ri_
 A. _sit Un bel ha_ bit vous en_ ri_
 T. _sit Un bel ha_ bit vous en_ ri_
 P. *dit* Un bel ha_bit vous en_ ri_ chit Mais sans l'ha_bit pas de cré_
 A. _chit Mais sans l'ha_ bit Pas de cré_
 T. _chit Mais sans l'ha_ bit Pas de cré_
 P. *dit* Pas de ta_lent et pas d'es_ prit Mais sans l'ha_bit pas de cré_ *erese.*
 A. _dit Mais sans l'ha_ bit pas de cré_ *erese.*
 T. _dit Mais sans l'ha_ bit pas de cré_ *erese.*

f p rit. **Al tempo.** (cousant et examinant l'habit)

G. *f p* rit. *f p* rit. *f p* rit.

dit Pas de ta - lent Et pas d'es - prit Ah! quel - le pau - vre

B. *f p* rit. *f p* rit. *f p* rit.

dit Pas de ta - lent Et pas d'es - prit

P. *f p* rit. *f p* rit. *f p* rit.

dit Pas de ta - lent Et pas d'es - prit

G. mi - se (regardant.)

B. Voy - ons donc par i - ci voy - ons donc par i -

P. *p*

B. - ci Il faut u - ne re - pri - se ma - da - mea ce pan - ci

P. **PATHELIN.**
La

Mais re_gar_dez voi_là Mais
 mau_vai_se dou_blu_re

p

re_gar_dez voi_là Qu'il faut u_ne cou_tu_re En_core à ce pan_

_là ah! Pauvre a_vo_cat Dans
 (pitiésement.) ah! Pauvre a_vo_cat Dans
 ah! Pauvre a_vo_cat Dans

cresc *ff* *p*

G.
ton é - tat On se dé - bat Et l'on com - bat Mais

B.
ton é - tat On se dé - bat Et l'on com - bat Mais

P.
ton é - tat On se dé - bat Et l'on com - bat Mais

G.
sans l'ha - bit Pas de cré - dit Pas de ta - lent Et pas des

B.
sans l'ha - bit Pas de cré - dit Pas de ta - lent Et pas des

P.
sans l'ha - bit. Pas de cré - dit Pas de ta - lent Et pas des

G.
- prit Un bel ha - bit Plaît é - blou - it Un bel ha - bit Vous en - ri -

B.
- prit A - vec l'ha - bit On ré - us -

P.
- prit A - vec l'ha - bit On ré - us -

blit A - vec l'ha - bit On ré - us - sit Un bel ha - bit Vous en - ri -

- sit Un bel ha - bit Vous en - ri -

- sit Un bel ha - bit Vous en - ri -

chit Un bel ha - bit Vous en - ri - chit Mais sans l'ha - bit Pas de cré -

- chit Mais sans l'ha - bit Pas de cré -

- chit Mais sans l'ha - bit Pas de cré -

- dit Pas de ta - lent Et pas d'es - prit Mais sans l'ha - bit Pas de cré -

- dit Mais sans l'ha - bit Pas de cré -

- dit Mais sans l'ha - bit Pas de cré -

cresc.

cresc.

cresc.

cresc.

f p rit. 1. tempo.

G. *f p rit.*
_dit Pas de ta - lent Et pas des - prit

B. *f p rit.*
_dit Pas de ta - lent Et pas des - prit

P. *f p rit.*
_dit Pas de ta - lent Et pas des - prit La manche est tou - te

GUILLEMETTE.

f p

P. *f p*
blan - che Don -

Comment ré - pa - rer ça

P. *f p*
_ne moi l'é - cri - toi - re Et noire on la ren -

ROBINETTE (lui présentant l'écrivoire.)

No tre mai tre voi la (trempant une plume dans l'encre et noircissant les coutures de la manche)
dra En è tre ré duit là A

Andantino (Al $\text{♩} = 56$)
avec sentiment.

mi de ma jeu nes se Mon pauvre ha bit hé las! Cha

que jour pièce à piè ce Tu t'en vas Tu t'en vas A

lui par ha bi tu de Tu tiens beaucoup je crois Mais

GUIL.

crox *p*

quelle in-gra-ti - tu - - de Il ne tient plus à toi ah!

1^o tempo allegretto.

G. ah! Pauvre a - vo - cat Dans ton é - tat On

B. Pauvre a - vo - cat Dans ton é - tat On

P. Pauvre a - vo - cat Dans ton é - tat On

G. se dé - bat Et l'on com - bat Mais sans l'ha - bit Pas

B. se dé - bat Et l'on com - bat Mais sans l'ha - bit' Pas

P. se dé - bat Et l'on com - bat Mais sans l'ha - bit Pas

G.
de cré dit pas de ta - lent et pas des - prit Pauvre a - vo - cat Dans ton é -

B.
de cré dit pas de ta - lent et pas des - prit Pauvre a - vo - cat Dans ton é -

P.
de cré dit pas de ta - lent et pas des - prit Pauvre a - vo - cat Dans ton é -

8

p *légèrement.*

- tat On se dé - bat Et l'on com - bat Mais sans l'ha - bit pas de cré -

- tat On se dé - bat Et l'on com - bat Mais sans l'ha - bit pas de cré -

- tat On se dé - bat Et l'on com - bat Mais sans l'ha - bit pas de cré -

- dit Pas de ta - lent Et pas d'es - prit Un bel ha - bit Plait é - blou -

- dit Pas de ta - lent Et pas d'es - prit Un bel ha - bit Plait é - blou -

- dit Pas de ta - lent Et pas d'es - prit Un bel ha - bit Plait é - blou -

G. *it* Un bel ha - bit Vous en - no - blit A - vec l'ha - bit On ré - us -

B. *it* Un bel ha - bit Vous en - no - blit A - vec l'ha - bit On ré - us -

P. *it* Un bel ha - bit Vous en - no - blit A - vec l'ha - bit On ré - us -

Animez.

G. - sit Un bel ha - bit Vous en - ri - chit Mais sans l'ha - bit Pas de cré -

B. - sit Un bel ha - bit Vous en - ri - chit Pas de cré -

P. - sit Un bel ha - bit Vous en - ri - chit Pas de cré -

animez.

G. - dit Pas de ta - lent Et pas d'es - prit Mais sans l'ha - bit Pas de cré -

B. - dit Et pas d'es - prit Mais sans l'ha - bit Pas de cré -

P. - dit Et pas d'es - prit Mais sans l'ha - bit Pas de cré -

crese.

f
- dit Pas de ta - lent Et pas d'es - prit pas d'es -

f
- dit Pas de ta - lent Et pas d'es - prit pas d'es -

f
- dit Pas de ta - lent Et pas d'es - prit pas d'es -

- prit

- prit

- prit

ff

ff

CHANSON

Chantée par M. COUDERC.

N° 2.

Allegretto. (M. ♩ = 108)

1^{er} COUPLET.

PATHELIN.

p

Sau_te la_vo_cat Sau_te sau_te sau_te sau_te Pa_vo_

GUILLEMETTE. (Le narguant en riant.)

Sau_te sau_te sau_te sau_te sau_te sau_te sau_te sau_te

BOINETTE.

Sau_te sau_te sau_te sau_te sau_te sau_te sau_te sau_te

PATHELIN.

- cat Sau_te sau_te sau_te sau_te sau_te compère a_vo_cat

sau_te com_pè_re com_pè_re a_vo_cat sau_te

sau_te com_pè_re com_pè_re a_vo_cat sau_te

oui sau_te sau_te com_pè_re a_vo_cat sau_te

G. *sau_te sau_te sau_te sau_te sau_te sau_te sau_te sau_te sau_ te com_*

B. *sau_te sau_te sau_te sau_te sau_te sau_te sau_te sau_te sau_ te com_*

P. *sau_te sau_te sau_te sau_te compere a_vo_cat oui sau_te*

G. *- pe - re com - pe - re a_vo_cat sau_te sau_te l'a_vo_cat*

B. *- pe - re com - pe - re a_vo_cat sau_te sau_te l'a_vo_cat*

P. *sau_te com - pe - re a_vo_cat sau_te sau_te l'a_vo_cat*

G. *saute l'avo_cat*

B. *saute l'avo_cat*

P. *saute l'avo_cat*

2^d COUPLET.

J'ai de l'impor - tan - ce Grà - ce à mon ha - bit

La belle ap - pa - ren - ce Don - ne du cré - dit

Pour moi l'é - xis - ten - ce N'est plus un com - bat

A bas l'in - di - gen - ce Sau - te l'a - vo - cat

GUILLEMETTE.

(Le narguant en 1804.)

BOBINETTE.

PATHELIN.

Sau_te
Sau_te
Sau_te sau_te sau_te sau_te l'a - vo - cat Sau_te

sau_te sau_te sau_te sau_te sau_te sau_te sau_te sau_te
sau_te sau_te sau_te sau_te sau_te sau_te sau_te sau_te
sau_te sau_te sau_te sau_te Com_père a - vo - cat

sau - - te Com - pè - re com - pè - re a - vo - cat sau_te
sau - - te Com - pè - re com - pè - re a - vo - cat sau_te
oui sau_te sau_te Com - pè - re a - vo - cat sau_te

C. saute saute saute saute saute saute saute saute sau - te com -

B. saute saute saute saute saute saute saute saute sau - te com -

P. saute saute saute saute compère avo - cat oui saute

C. - pé - re com - pè - re a - vo - cat sau - te saute l'a - vo - cat

B. - pé - re com - pè - re a - vo - cat sau - te saute l'a - vo - cat

P. sau - te com - pè - re a - vo - cat sau - te saute l'a - vo - cat

G. saute l'avo - cat

B. saute l'avo - cat

P. saute l'avo - cat

DUO ET COUPLETS

Chantés par MM. CABEL et PRILLEUX.

N° 3.

Allegro. (M. 0-92)

PIANO.

p.

(Josseaume sortant de sa boutique
et donnant des ordres à Charlot.)

f.

JOSSEAUME.

CHARLOT. (se croisant les bras)

Veux-tu bien ranger la bouti- que Non non non non

sp *f*

JOSS:

CHAR:

Allons o-béis sans ré- plique Non non non non non Vrai-

sp *f*

CHAR: *f*

- ment quelle mouche le pi- que Monsieur Il faut baisser le ton Non non non non non

p *ff*

CHARLOT. 1^{er} COUPLET.

Toujours courir Aller ve - nir Vous o - bé - ir Et vous ser -

- vir. Non non c'est à n'y pas te - nir C'est à n'y pas te - nir

Moi j'ai vingt ans C'est au printemps Qu'il faut ai - mer C'est au prin -

The third system continues the vocal line and piano accompaniment. The lyrics are "Moi j'ai vingt ans C'est au printemps Qu'il faut ai - mer C'est au prin -". The piano accompaniment continues with the same rhythmic pattern.

- temps Qu'il faut aimer se diver - tir A moi l'a - mour et le plaisir

rall. *1^{er} tempo.* *ff*

c. *JOSS:* A bas les en-

Qu'entends-je et quel est ce langa - ge

c. - nuis l'esclava - ge Ah je me ré-

J. Jamais jamais il ne parlait ain-si

c. **Moderato. 2^d COUPLET.**

- veille au - jour_d'hui oui Un vieux tu -

c. - teur Ja - loux gron - deur E - teint l'ar - deur de no - tre

C. *cœur* Quand son cœur n'a plus de cha - leur n'a plus de cha -

-leur Moi j'ai vingt ans C'est au printemps Qu'il faut ai -

-mer C'est au printemps Qu'il faut ai - mer se diver - tir A moi l'a -

rall:

animez .

-mour et le plai - sir Je veux cou - rir Me diver -

JOSS:

Il faut m'obéir Il faut me servir

animez .

p

C. *-tir A moi l'a - mour et le plai - sir Je veux cou-*

J. *Oui tel est i - ci mon bon plai - sir mon bon plaisir*

crescendo. *f* *fp*

C. *-rir Me di - ver - tir A moi l'a - mour et le plai -*

J. *Il faut m'obé - ir Oui tel est i - ci mon bon plai -*

crescendo. *f*

C. *- sir*

J. *- sir*

ff

DUO

Chanté par MM. COUDERG et PRILLEUX.

N° 4.

Moderato. (M. ♩ = 108)

(s'extasiant en regardant Josseaume.)

PATHELIN.

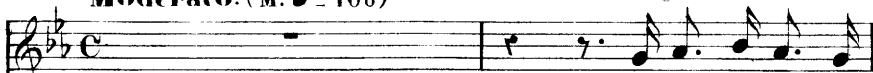

Ah! quel air de san-

JOSSEAUME.

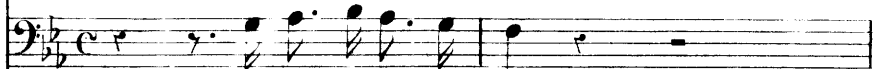

Quel air de pro-bi-té

PIANO.

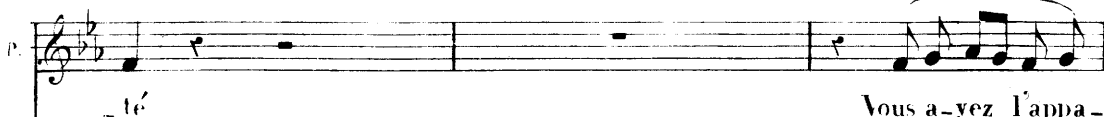

-té

Vous a-yez l'appa-

On traite en confi-an-ce Avec les braves gens

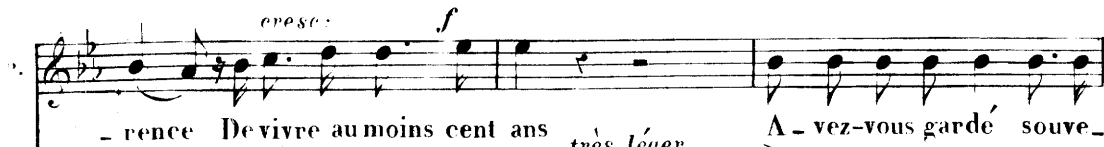
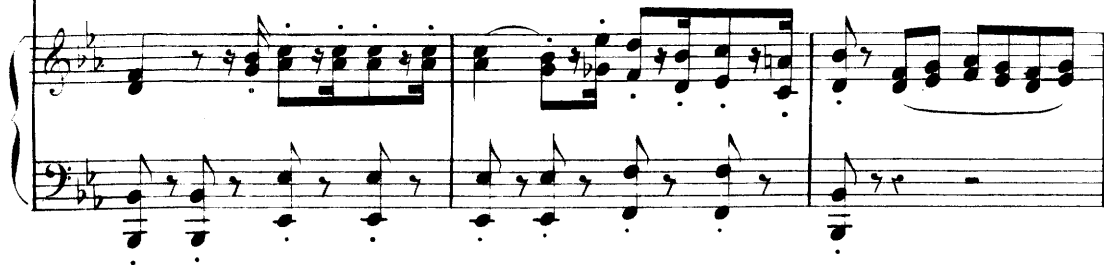

-rence De vivre au moins cent ans

très léger.

A-vez-vous gardé souve-

P.

- nan - ce D'un diner que l'on nous donna à l'intendan - ce

JOSS: (cherchant.)

A l'in - tendan - ce? Mais j'en ai quelque idée oui

PAT: **Allegro.**

Je vous admire quand j'y pen - se Vous faites un discours

J. da Moi **Allegro.**

P.

(avec volubilité. moins vite.)

d'or Vrai je crois vous en - tendre en - cor La mo - ra - le les a -

P.

- bus Le scanda - le les ver - tus ta ta ta ta ta ta

ta ta ta ta ta ta ta ta

JOSS:

La mo - ra - le les a -

- bus Le scanda - le les ver - tus ta ta ta ta ta ta

1^o tempo.

(avec orgueil)
JOSS:

PAT:

ta ta ta ta ta ta ta C'est bien ça c'est bien ça

p.

PATH.

J

C'est bien ça j'ai dit ça D'honneur l'audi-toire e - tail

P

i vre De vos bons mots de votre es - prit

J

Oh moi je par - le comme un

PATH.

(à part)

(Mour)

J

li - vre Oui comme un li - vre mal e - crit Mais revenons à notre af - fai - re

JOSS.

P

Combien ce drap mon cher com - pè - re? Je le vends six é - cus à

(à part) (Haut, lui donnant une poignée de main)

suivez. Vo_leur honnête homme

1^o tempo.

tous Ce se_ra cinq é_cus pour vous

oui cer_te

De vos bon_tés je suis com-

Je le soutiens oui je vend's a per - te

-blé

Oui c'est le mot c'est le mot vous è - tes vo-

A cemarché je suis vo - lé

1^o tempo.

P *lé* Aus - si le ciel vous re - com - pen - se *Ah* quel air de sau -
 suirez.

1^o tempo.

J *Quel* air de pro - bi -

P *1^o tempo.*
p

P - té *Ah* quel air de san - té *Vous* a - vez l'ap - pa -

J - té *Quel* air de pro - bi - té *On* traite en con - fi -

P

J

P - ren - ce *De* vi - vre au moins cent ans *Vous* a - vez l'ap - pa -

J - an - ce a - vec les bra - ves gens *On* traite en con - fi -

P

J

P
- ren - ce De vivre au moins cent ans
J
- an - ce a_vec les bra - ves gens

J
A_vant de fai_re ma fac - tu - re Je dois au_ner de_vant

PATH. (l'arrêtant.)
J
vous Quelle inju - re les yeux fermés j'a_chè_te

(il veut prendre le drap) JOSS. (le lui retirant)
P
don_nez-ca Non non mon gar_con le por_te_

(à part avec dépit)

P

Mais comment me ti - rer de

J

- ra Il li - vre - ra et l'on paie - va

All^o vivace.

(avec inspiration) (Haut)

JOSS.

P

All^o vivace.

là ah! Cher voi - siu aimez-vous l'oie Je mange tou

1^o tempo.

J

Eh bien cher voi - - siu Un plaideur d'Y - ve -

- jours a - vec joi - e

P

- toi m'en en - voie u - ne tendre et gras - se Vous en viendrez manger tau -

JOSS: (saluant)

PATH:

p -lot trop d'honneur Accep-tez de gra-ce Ma-da-me Pa-thelin Doit

p Par-ran-ger je crois Aux mar-rons aux marrons? JOSS.

p à s'en lè-cher les doigts aux mar-
aux marrons?

p -rons To-pez là
Je cè-de cet-te fois à tan-tôt

b

P

nous ri-rons je vous ju - - - re Nous ri-rons nous boi-rons

P

sec!
(après lui avoir donné une poignée de main)

J

Je cours vous fai-re ma fac-tu - - re Puis mon gar-

(l'arrêtant)

P

(appelant) Vous dé-ranger pour ça

J

-con vous porte-ra Char-lot, Charlot, Non ce pa-

animez.

PATH. (s'en emparant)

J

-quet vous gê-ne-ra Point don-nez don-nez sous ma

f
animez.

ro - be aux yeux moi je le dé - ro - be J'au - rai l'air comme au pa -

(il veut s'esquiver)
_lais Da - voir un sac de pro - cès Tan - tôt l'oie et la cré -
(inquiet l'arrêtant)

Mais ,

eres - - -

_ance Réjou - issons nous d'avance Tantôt nous ferons bombance Et nous rirons de bon

Mais ,

mais!

- - - cen - - - do - - -

P.
 cœur ser - vi - leur Chervoisin Cher voisin
 J.
 mais De grand cœur Cher monsieur Ser - vi -

PAE: (avec joie.)
 J.
 - leur Por - tons mon drapchez le tail - leur

(haut.) JOSSÉ.
 P.
 Ser - vi - leur Ser - viteur 1^o tempo

COUPLETS.

N. 5.

Chantés par M. BERTHELIER .

Moderato. (M. ♩ = 66)

AIGNELET.

(M. ♩ = 84)
(pleurant)

Que tris - te

sort on m' dé - shé - ri - te

En m' mettant de - hors du trou -

- piau ho! Mes mou-tons s'il faut que j'vous quit - te

Mes deux yeux vont se fondre en iau ho! J'srai l'plus mal -

- heureux d'tout l'hamiau ho! ho ho ho ho ho ho ho

ere se.

ere - seen - do.

ho ho ho mes deux yeux vont se fondre en iau ha ha ha

ha ha ha J'srai l'plus malheureux d'tout l'hamiau oui j'srai l'plus

f *p*

mal - heureux d'tout l'ha - - - - - miau

f *ff*

Oui j'fons par-ti d'la ber ge - ri - - - e

retenez le mouvement.

fp

J'saute a - - veceux dans la prai - ti - - e lu - nocent

pp légèrement.

comm' mes p'tits a - gneaux Je m'laiss' man - ger la lain' sur l' dos

Au - près d'eux quand j' dors sur un' ger - - - be

J' rê - vons que je broutons de l' her - - be Dans l' pa -

p

-ys au dire d'un cha_cun Un mou_ton et moi ça n'fait qu'un

Que tris - te sort on m'dé_shé - ri - te En m'met_tant

de_hors du trou_piau ho! Mes mou_tous s'il faut que j'vous

quit - te Mes deux yeux vont se fondre en iau ho!

J's'rai l'plus malheureux d'tout l'ha miau ho ho ho ho ho
cresc:
fp

ho ho ho ho ho ho Mes deux yeux vont se fon-dre en
p
f *p*

iau ha ha ha ha ha j's'rai l'plus malheureux d'tout l'ha
f *f* *f*

- miau oui j's'rai l'plus malheureux d'tout l'ha - - - miau
p *ff*
p *ff*

Tr.

Un homm' noir m'a r'mis e'griffon- na - - ge

retenez le mouvement.

fp

Ouè qu'on dit que pour mon u - sa - - ge De ses her -

pp légèrement.

- bis et d'ses agneaux J'fais des cot' - lett's et des gi - gots

A

C'est un mensonge ben hor - ri - ble

A

Car j'ons l'œur si doux si sen - si - ble Que quand on

A

frap - pe un a - ni - mal Ça me fait mal ça me fait mal

(en sanglotant.)

A

Que tris - te sort on m'deshé - ri - te en m'mettant

A.

de - hors du troupiau ho! Mes moutons s'il faut que j'vous

quit - te — Mes deux yeux vont se fondre en iau ho!

J's'rai l'plus mal - heu - reux d'tout l'ha - miau ho!

ho ho ho ho ho ho ho ho

esce:

es - een - do -

A. *f*

ho mes. deux yeux vont se fondre en iau ha ha ha ha ha

A. *p*

ha J's'rai l'plus malheureux d'tout l'hamiau Oui j's'rai l'plus

A. *ff*

mal - heureux d'tout l'ha - - - miau

A.

60 RÉP: Si discret si timide que j'ose à peine vous parler... pourtant...

ROMANCE

Chantée par M. CABEL.

N° 6.

Andantino. (M. ♩ = 72)

CHARLOT.

PIANO.

dolce.

Je pense à vous quand je m'éveil - le Et de
loin je vous suis des yeux Je vous revois quand je som -
- meil - le Dans un son - ge mystè - ri - eux Le seul bonheur auquel mon cœur as -

The musical score is written in G major (one sharp) and common time (C). It features a vocal line for 'CHARLOT' and a piano accompaniment for 'PIANO'. The tempo is marked 'Andantino' with a metronome marking of 72 beats per minute. The score is divided into three systems, each with a vocal line and a piano accompaniment. The piano accompaniment consists of a right-hand melody and a left-hand bass line. The vocal line includes lyrics in French. The score is marked with a dynamic of 'p' (piano) and a performance instruction of 'dolce'.

esce

C. *esce*

- pi - - re C'est d'obte - nir un aveu des plus doux Voilà voi -

C.

- là ce que je veux vous di - re: Mais hélas j'ai trop peur de

f *pp*

1^o tempo.

C.

vous Quand je guette votre pas -

C.

- sa - - ge Lorsque j'es-pè - - re enfin vous voi

Je me dis par un doux lan - ga - ge Au jourd'hui je veux l'é - mou -

Animez un peu.
- voir Je veux je veux dans mon brûlant déli - re Di - re je

p **Animez un peu.**

erose: **1^o tempo.**
t'aime en tombant à genoux Voilà voi - là ce que je veux vous di - re:

eres - cendo f *p*

pp **animez.**
Mais hélas j'ai trop peur de vous.

TRIO

Chanté par M.^{lle} REVILLY, MM. COUDERG et PRILLEUX.

N^o 7. **Maestoso.** (M. ♩ = 76)

GUILLETTE

PATHELIN.

JOSSEAUME.

PIANO.

Je suis un a_vocat d'l_tha_que Pe_tit fils du grand Cicé-

P.

- ro Je vais plaider pour Té_lé_ma_que Contre la nym_phe Calyp-

Allegro. (M. ♩ = 116)

GUILL:

P.

JOSS:

Ca_lypso

(à part en riant.) *p.*

Grâce à la fo_li_e

- so

Grâce à ma fo_li_e

Ca_lypso

Ab! quelle fo_li_e

Il faut le du - per Bientôt je pa - ri - e Il va dé - cam -
 Je veux le du - per Bientôt je pa - ri - e Tu vas dé - cam -
 Mais pour la cal - mer Il faudra ma mi - e Le faire en - fer -

- per Grâce à la fo - li - e — Il faut le du -
 - per Grâce à ma fo - li - e — Je veux le du -
 - mer Ah! quelle fo - li - e — Mais pour la cal -

- per Bien - tôt je pa - ri - e Il va dé - cam - per
 - per Bien - tôt je pa - ri - e Tu vas dé - cam - per
 - mer Il faudra ma mi - e Le faire enfer - mer Ah! quelle fo -

G.  - - - - -  *Grâce à la fo - li - e Il faut le du -*

P.  *Grâce à ma fo - li - e Je veux te du - per Oui je veux te du -*

J.  *- li - e Mais pour la cal - mer oui il fau - dra ma mi - e Le faire enfer -*

G.  - per  *Bien - tôt je pa -*

P.  - per  *Bien - tôt je pa - ri - e Tu vas dé - cam -*

J.  *- mer Ah qu'el - le fo - li - e Mais pour la cal - mer Oui il fau - dra ma*

G.  *- ri - e Il va décam - per Grâce à la fo - li - e Il faut le du -*

P.  *- per Oui tu vas décam - per Oui je veux je veux te du -*

J.  *mi - e Le faire enfer - mer Oui il fau - dra oui il fau -*

Moderato (♩ = 104)

eres *f*

G. - per oui bien_tôt il va dé_cam_per

eres. *f*

P. - per oui bien_tôt tu vas dé_cam_per J'a_dopte une mo_de bi_

J. - dra ma mi_e le faire en_fer_mer

eres - cen - do *f ff*

G. En couplets

P. zar_re Et je veux plaider en couplets en cou_

J. En couplets

f p

(présentant son bonnet à Josseume)

P. - plets Al_lons prenez cet_te gui_ta_re Ac_

f p

P. *JOSSEAUME.*

_com_pagnez moi sans dé_lais Au dia_ble guita_re et cou

J. *PATHELIN.*

- plets Je veux de l'ar_gent sans dé_lais O_béis -

P.

- sez ou bien je vais à l'ins_tant vous fai_re un pro.

P.

- cès

Allegretto (M \bullet = 40b)

(Parlé d'une voix claquante) (Changeant tout à coup de ton)

P. Messieurs je vais répondre à mon honorable confrère par les objections les plus grates et les plus convaincantes. L'autre jour u - ne fau - vet - te Chantait

P. dans le pe - tit bois Pour at - tra - per la pau - vret - te Li - son

P. vint en ta - pi - nois Lon lan la Mam'zell' Li - set - te N'al - lez

P. pas seu - lette Au bois Lon lan la Mam'zell' Li - set - te N'al - lez

(s'avancant sur Josseume avec menace)

P. pas seu_lette au bois En chœur le refrain se ré_pète Allons chan_

GUILLEMETTE. Lon lan la Landé_ri - ret_te N'allez pas seulette au

PATHELIN. -tez `a plei_ne voix Lon lan la Landé_ri - ret_te N'allez pas seulette au

JOSSEAUME. Lon lan la Landé_ri - ret_te N'allez pas seulette au

G. bois Lon lan la Mam'zell'Li - set - te N'allez pas seulette au bois

P. bois Lon lan la Mam'zell'Li - set - te N'allez pas seulette au bois

J. bois Lon lan la lon lan la

PACHÉLIN.

Mais un

Seigneur en ca - chet_te Guettait ce gen_til mi_nois Et ce

n'est pas la fau - vet_te Qui fut pri_se je le crois Lon lan

la Mam'zell' Li - set_te N'al_lez pas seu_lette au bois Lon lan

(prenant Josseume et Guillemette par la main.)

P.

la Mam'zell Li - set - te N'allez pas seu_lette Au bois En dan -

ff

GUILLEMETTE.

(riant)

Lon lan

(il force Josseume à danser)

PATHELIN.

- sant cet air se ré - pè - te dansons chan_tons a plei_ne voix

Lon lan

JOSSEUME.

Lon lan

ff *ff*

G.

la lan dé - ri - ret - te N'allez pas seu_lette au bois Lon lan

P.

la lan dé - ri - ret - te N'allez pas seu_lette au bois Lon lan

J.

la lan dé - ri - ret - te N'allez pas seu_lette au bois

p

G. *la lan dé - ri - ret - te N'allez pas seu - lette au bois*

P. *la lan dé - ri - ret - te N'allez pas seu - lette au bois*

I. *lon lan la lon lan la*

JOSSEAUME. *(s'asseyant)*

J'ai les cô - tes rom -

- pu - es J'ai les jam - bes mou - lu - es Mais je veux mon ar -

*(L'arrêtant et faisant mine d'écouter.)**(de même)*

PATH.

Chut! si - len - ce! Chut! ah

- gent Que le dia - ble l'emporte!

P.

mais! ou vraiment On cro ché - te ma por - te

Que dit-il à pré -

p

P.

On cro - ché - te ma por - te Mor - bleu je les en -

- sent?

(il va la prendre à la porte de sa maison)

GILL:

P. *tends Vi-te ma hal-le - bar-de* Sa hal-le -
 J. Sa hal-le - bar - de!

Cresc.

G. *- bar - - - - de!*

ff

Le double plus vite. (M. $\text{♩} = 120$)

G. *Quel bon - heur il a*

PATH: *Au vo - leur! A la gar - de au vo -*

JOSS: *A la gar - de! A la gar - de au vo -*

Le double plus vite.

ff

G. peur Quel bon-heur il a

P. leur! Au vo - leur! A la gar - de! Au vo -

J. leur! à la gar - de! A la gar - de! Au vo -

G. peur

P. - leur! A la gar - de! au vo - leur! A la gar - de! Au vo -

J. - leur! A la gar - de! au vo - leur! A la gar - de! Au vo -

G. Quel bon - heur! il a peur

P. - leur!, A la gar - de! Au vo - leur! A la

J. - leur!, A la gar - de! Au vo - leur! A la

G. Quel

P. gar - de! au vo - leur! A la gar - de! au vo - leur A

J. gar - de! au vo - leur! A la gar - de! au vo - leur A

G. bon - heur il a

P. la gar - de! au vo -

J. la gar - de! au vo -

G. peur

P. - leur!

J. - leur!

RÉP. Alléz, marchas!... Je connais la langue de mouton!

CHŒUR ET MARCHE

N 8.

Allegro. (♩ = 152)

Sopranos.

Tenors

Basses-tailles

PIANO

Vocal entries for Soprano, Tenor, and Bass. Each part begins with a rest followed by a melodic phrase marked *ff*. The lyrics are: "Voi-ci venir le Bailli Pour juger, quel habi-".

_le hom - me Sa.lomon, que l'on re - nom - me
 _le hom - me Sa.lomon, que l'on re - nom - me
 _le hom - me Sa.lomon, que l'on re - nom - me

N'é.tait pas si fort que lui Vi - ve Monsieur le Bail -
 N'é.tait pas si fort que lui Vi - ve Monsieur le Bail -
 N'é.tait pas si fort que lui Vi - ve Monsieur le Bail -

- li! Vi - ve Mon - sieur le Bail - li! Vi - ve Mon -
 - li! Vi - ve Mon - sieur le Bail - li! Vi - ve Mon -
 - li! Vi - ve Mon - sieur le Bail - li! Vi - ve Mon -

- sieur le Bail - li!

- sieur le Bail - li!

- sieur le Bail - li!

(♩ = 100)

p

CHŒUR.

N. 8^{bis}

Allegro (♩ 152)

Sopranos.

Vi-ve Monsieur le Bail-li Pour juger à lui la

Tenors.

Vi-ve Monsieur le Bail-li Pour juger à lui la

Basses-tailles.

Vi-ve Monsieur le Bail-li Pour juger à lui la

PIANO.

pom - - - me Sa-lomon que l'on re -

pom - - - me Sa-lomon que l'on re -

pom - - - me Sa-lomon que l'on re -

- nom_me N'était pas si fort que lui Vi - ve Monsieur le Bail -

- nom_mie N'était pas si fort que lui Vi - ve Monsieur le Bail -

- nom_me N'était pas si fort que lui Vi - ve Monsieur le Bail -

- li! Vi - ve Mon - sieur le Bail - li! Vi - ve Mon -

- li! Vi - ve Mon - sieur le Bail - li! Vi - ve Mon -

- li! Vi - ve Mon - sieur le Bail - li! Vi - ve Mon -

- sieur le Bail - li!

- sieur le Bail - li!

- sieur le Bail - li!

DUO

Chanté par M. M. COUDERC et BERTHELIER.

N^o 9.

Allegro (♩ = 126)

PATELIN.

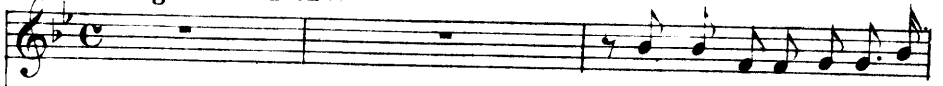

Quand on allait te faire

VIGNELET.

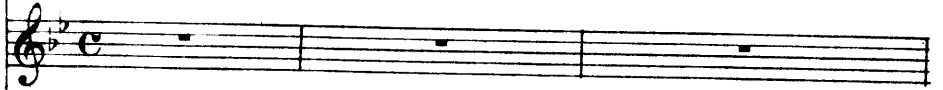

PIANO.

pen_dre Mon talent t'a pris en pi_tié

Allons, allons sans plus at_ten_dre L'avocat doit é_tre pa_

(il tend la main) AIGN. PATH: (ruant)

-yé Bé! Oui, je levois, sur ma pa - ro - le Tu sus fort

bien jou - er ton rô - le Ton mai - tre fut fait d'a mi -

-lié Aussi, aus - si je dois ê - tre pa - yé Bé!

PATH. (animez peu a peu)

Maintenant laisse là ton bé Que ton ar - gent me soit compté

Mais il se mo - que en ve - ri - té

Allegro

Bé! Bé!

Vivace (♩ = 184)

Quoi! par lui je se - rai du pé Et comme un nigaud at - tra - pé

Bé! Bé!

p

D'un mauvais pas je t'ai ti - ré Tu l'a promis tu l'as ju - ré

Bé! Bé!

P. A toi quand je me suis fi_é Ah je veux être bien payé

A. Bé! Bé!

P. Oui qu'à l'instant je sois payé Veux tu finir a - vec tes bé

A. Bé bé bé bé bé bé

P. Sur un coquin je suis tom_bé Bé bé bé bé

A. Bé Bé Bé

P bé bé Veu_x tu fi_nir a_vec tes bé bé bé

A bé ————— bé bé hé hé bé bé bé bé bé

Cresc.

P bé bé bé bé bé Sur un coquin je suis tom-

A bé bé bé hé hé bé bé bé bé bé bé

P - bé hé bé hé hé hé bé hé bé bé bé bé bé bé bé

A bé hé

tr.

Aig: 
bé hé bé bé bé hé bé hé bé bé hé hé hé

Pat: 
bé hé hé hé bé hé bé

tr. *ff*

Aig: 
hé bé

Pat: 
bé bé

tr. *ff*

ff

FINAL.

N° 10.

Allegro. (M. $\text{♩} = 120.$)

GUILLEMETTE.

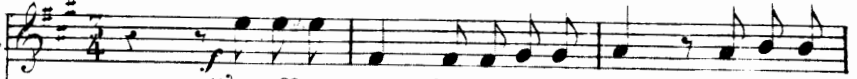

C'est effroy - a - ble Quel triste sort Le pauvre

ANGELIQUE.

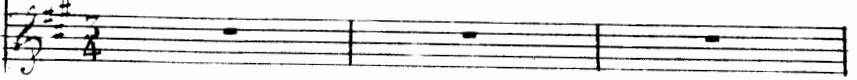

BOBINETTE.

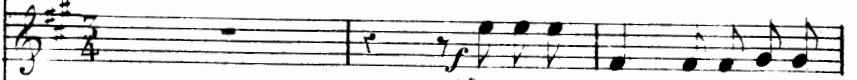

C'est effroy - a - ble Le pauvre

CHARLOT.

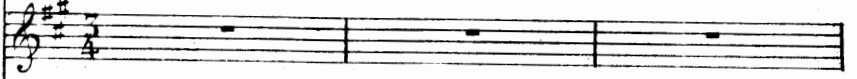

PATHELIN.

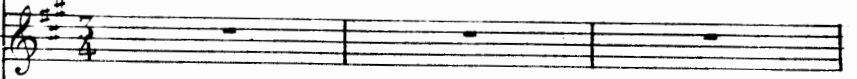

AIGNELET.

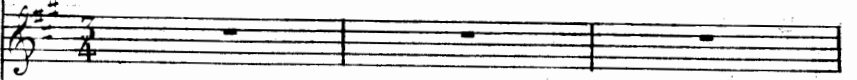

LE BAILLI.

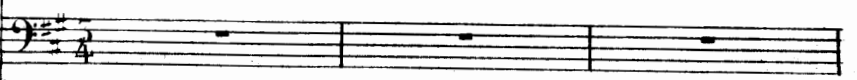

JOSSEFAUME.

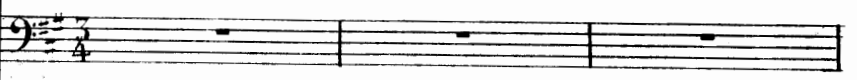

SOPRANOS.

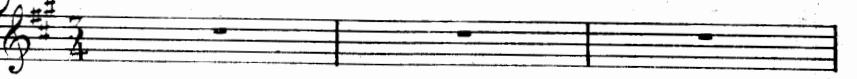

TÉNORS.

CHOEUR.

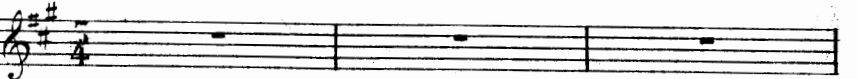

BASSES.

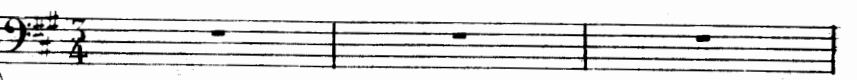

PIANO.

Allegro.

Gu. *(riant)*
Diable il est mort criez bien fort il est mort Il est mort

Bob.
Diable il est mort Il est mort

Pat. *(riant)* *(criant.)*
Ah je comprends il est mort il est mort

An. *(accourant.)*
Qui donc est mort

Bo. *(au bailli)*
Jus -

Ch. *(accourant.)*
Qui donc est mort

le B. *(accourant.)*
Qui donc est mort

Jos. *(accourant.)*
Qui donc est mort

(accourant.)
Qui donc est mort

(accourant.)
Qui donc est mort

(accourant.)
Qui donc est mort

(accourant.)
Qui donc est mort

(accourant.)
Qui donc est mort

(accourant.)
Qui donc est mort

ff p

The score is arranged as follows:

Gu:
 An:
 Bob: (apercevant Josseanne)
 Dieu qu'ai-je vu voi - là son assas - - sin Il faut le faire
 Pat: Il faut le faire pen - dre il
 1^{re} Sop: Il faut le fai_re
 2^e Sop: Il faut le faire pen - dre il
 CHOEUR.
 Tenors: Il faut le fai_re
 Basses: Il faut le faire pen - dre il
f *ff* *ff*

Musical score for a choral and solo performance. The score includes parts for Soprano 1, Soprano 2, Tenors, Basses, and a Chorus. The lyrics are in French. The music is in G major and 9/4 time. Dynamics include *f* and *ff*.

faut le fai-re pendre C'est vous qui l'a vez bat -

pen - - dre c'est vous qui l'a_vez bat_tu oui vous

faut le fai-re pendre C'est vous qui l'a_vez bat - tu oui

(reculant.)

Moi!

pen - - dre c'est vous qui l'a_vez bat_tu oui vous

faut le fai-re pendre C'est vous qui l'a vez bat -

pen - - dre C'est vous qui l'a_vez bat_tu oui

faut le fai-re pendre C'est vous qui l'a_vez bat -

Gu: Pen - du

Bob: (criant au bailly)
Je por - te plain - te il faut qu'il soit pen - du

Ans: Pen - du

Ch: Pen - du

Pat: vous Pen - du

le B: Pen - du

_tu Pen - du

vous Pen - du

_tu Pen - du

B I - nu - ti - led in - sis - ter si sa

JOSSAUME (très effrayé)

J. Grâ - ce grâ - ce

B plain - te nous me - na - ce (à Bobinette)

J. Grâ - ce dai - gne te dé - sis -

GUILLEMETTE. (à Josseaumé)

Nous la fe - rons se dé - sis - ter Vo - tre pu - pil le ai - me ma

ROBINETTE.

Non !

ter -

nièce a_vec la plus vi_ve ten_dresse Si cet hy_men est ré_so.

JOSS:

-lu À l'a_pai_ser moi je m'en_ga_ - ge Non

BOB:

Jus ti - ce

LE B:

point de ma_ri_ - a - ge Vous se_rez pen -

GUILLE:

T
- du Oui vous se - rez pen - du Haut et court pen -

B
Pen - du! pen - du!

T
- du
(se résignant)

B
Eh bien donc

PATH: (qui est entré chez lui reparait avec un papier à la main)

Je vous in - vite à pa - ra -

GUILLE: (lui présentant une plume)

T
pher ce dé - dit Si - gnez si - gnez au plus

B
cres - cen - - do

G
vi_te ou vousse_rez pen_du

Au
f ou vousse_rez pen_du

B
f ou vousse_rez pen_du

C
f ou vousse_rez pen_du

P
f ou vousse_rez pen_du

Le B
f ou vousse_rez pen_du

J
signant)
hélas c'est

f ou vousse_rez pen du

f ou vousse_rez pen du

f ou vous se_rez pen du

f

GUILLE:

C'est é - crit

ANG:

C'est é - crit

BOB:

C'est é - crit

CH:

C'est é - crit

PAT:

C'est é - crit

AIGN:

bé bé

JOSS:

(apercevant Aiglelet)

fait

Cettevoix qu'entendsje

Malheu - reux

C'est é - crit

C'est é - crit

C'est é - crit

G 

Ai_gne_let _____ il n'est pas mort

A 

Ai_gne_let _____ il n'est pas mort

B 

Ai_gne_let _____ il n'est pas mort

C 

Ai_gne_let _____ il n'est pas mort

P 

Ai_gne_let _____ il n'est pas mort

LE B:

AIGN:

Ai_gne_let _____ il n'est pas mort Non ma fi_ne pas en

J 

tu nes pas mort

Ai_gne_let _____ il n'est pas mort

Ai_gne_let _____ il n'est pas mort

Ai_gne_let _____ il n'est pas mort

- cor Maintenantquetout sar - ran - ge Petit bonhomme vit en - cor Ah sur

GUILL:
ANG:

BOB: — Calmez cenouveautrans - port

CH: Calmez cenouveautrans - port

PAT: Calmez cenouveautrans - port

LE B: Calmez cenouveautrans - port

JOSS: Calmez cenouveautrans - port.

luique jeme venge

Aumoins jeveuxqu'onm'oc'troye l'ar-

Calmez cenouveautrans - port

Calmez cenouveautrans - port

Calmez cenouveautrans - port

PAT:

Vraiment de no - ces c'est le pré - sent.

-gent de mon drap Mais je

GULL:

(se frappant la tête)

Vous en tâ - terez c'est clair Ah! nous la

tâ - terai de loïe

PAT: All^{to}

-vons mangée hi - er C'est jour d'ac - cor - dai - les com

eres -

GULL:

-père a - vo - cat A leurs fi - an - cailles, Donnons de l'é - ciat

Le B.

AL. B. C.

Nous ferons ri_pail_ _lè Nous rirons vi_vat Vidons les fu_

GUILL:
ANG:

Saute saute saute compère a_vo_cat

BOB:

Saute saute saute compère a_vo_cat

CHAR:

Saute saute saute compère a_vo_cat

PAT:

Saute saute saute compère a_vo_cat

A

Saute saute saute compère a_vo_cat

LE B:

Saute saute saute compère a_vo_cat

JOSS:

Saute saute saute compère a_vo_cat

Saute saute saute compère a_vo_cat

Saute saute saute compère a_vo_cat

Saute saute saute compère a_vo_cat

Saute saute saute compère a_vo_cat

ff *f* *ff*

JOSS: (au public)

Au tems des mys - tè - res Maî - tre Pa - the - lin

E - ga - yait nos pè - res Par un tour ma - _ lin

PAT:

Pour le bon com - pè - _ re Quel beau ré - sul - tat

S'il peut en - cor plat - _ re Ce vieil a - vo - cat

GUIL.

ANG.:

BOB:

CH:

PAT:

AIGN:

L. B.:

JOSS:

CH. I. R.

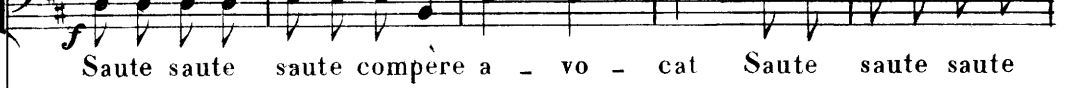
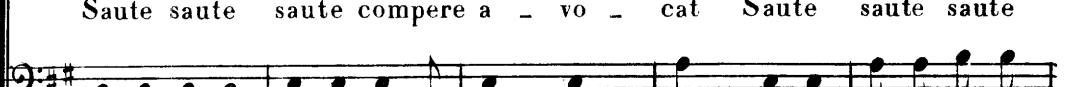
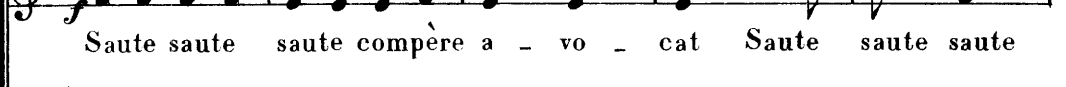

G
Au

saute saute saute saute saute saute sau - te com - pè - re com

B

saute saute saute saute saute saute sau - te com - pè - re com

C

saute saute compere a - vo - cat Oui saute sau - te com

P

saute saute compere a - vo - cat Oui saute sau - te com

Ai

saute saute compere a - vo - cat Oui saute sau - te com

Le B

saute saute saute saute saute saute sau - te com - pè - re com

J

saute saute saute saute saute saute sau - te com - pè - re com

saute saute saute saute saute saute sau - te com - pè - re com

saute saute saute saute saute saute sau - te com - pè - re com

saute saute saute saute saute saute sau - te com - pè - re com

8

S. -père a-vo-cat Oui sau-te sau-te l'a-vo-cat
 A. -père a-vo-cat Oui sau-te sau-te l'a-vo-cat
 T. -père a-vo-cat Oui sau-te sau-te l'a-vo-cat
 B. -père a-vo-cat Oui sau-te sau-te l'a-vo-cat
 T. -père a-vo-cat Oui sau-te sau-te l'a-vo-cat
 B. -père a-vo-cat Oui sau-te sau-te l'a-vo-cat
 T. -père a-vo-cat Oui sau-te sau-te l'a-vo-cat
 -père a-vo-cat Oui sau-te sau-te l'a-vo-cat
 -père a-vo-cat Oui sau-te sau-te l'a-vo-cat
 -père a-vo-cat Oui sau-te sau-te l'a-vo-cat
 -père a-vo-cat Oui sau-te sau-te l'a-vo-cat

loco
ff

8

8

8

8 loco

Fin
