leggierissimo

con forza

fz

tr

a tempo

pp fz

dim. e rall.

sempre dimin.

poco rit.

Lento. (♩. = 60.)

Op. 15 № 3.

6.

p languido e rubato

f

dimin.

p

dimin.

poco riten.

p

a tempo

f

dimin.

p

leggiero

f

dimin.

dim.

ritenuto

a tempo

sotto voce

fz

fz

sostenuto

fz

cresc.

ed

accelerando

f

fz

riten.

fz

dimin.

rallent.

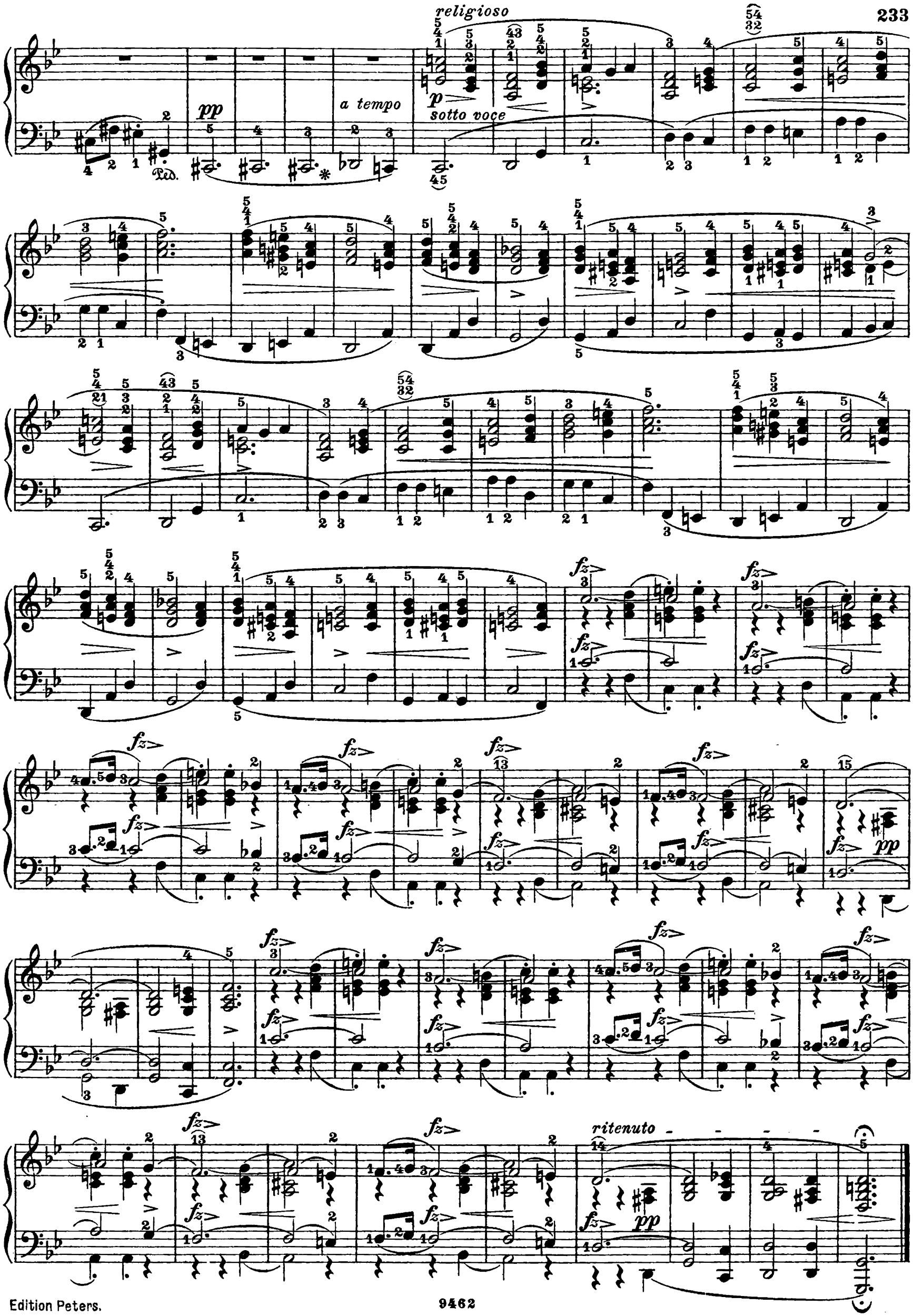
religioso
pp
a tempo
p
sotto voce
Ped.
fz
pp
ritenuto