fantasie en fuga, psalm 72 : 11

"ZIJN NAAM MOET EEUWIG EER ONTVANGEN"

VOOR ORGEL

DOOR

JAN ZWART

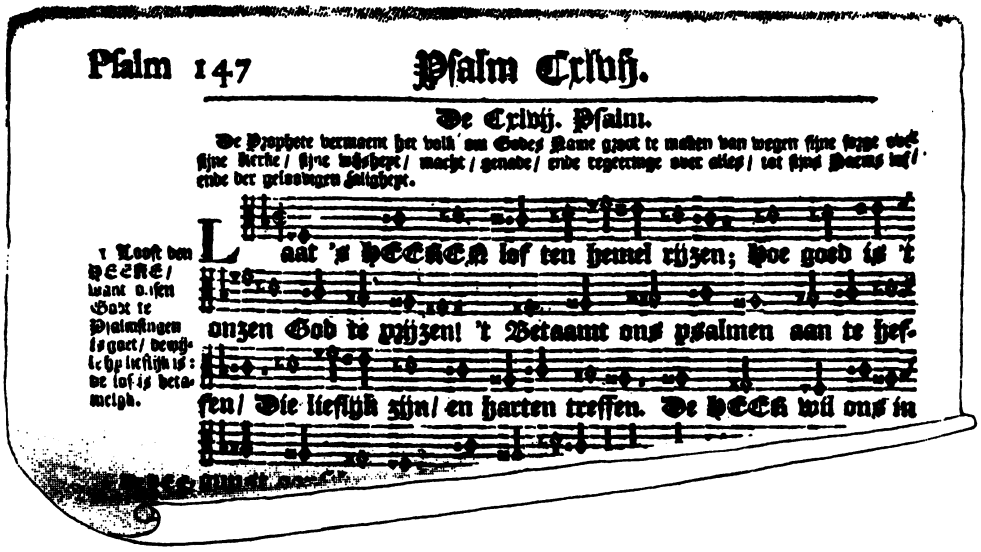

musijck over de voijsen der psalmen davids

stuk X

BUREAU VAN UITGAVE NEDERLANDSE ORGELMUZIEK
KOOG a/d ZAAN

FANTASIE EN FUGA, PSALM 72 : 11

„ZIJN NAAM MOET EEUWIG EER ONTVANGEN"

JAN ZWART *)

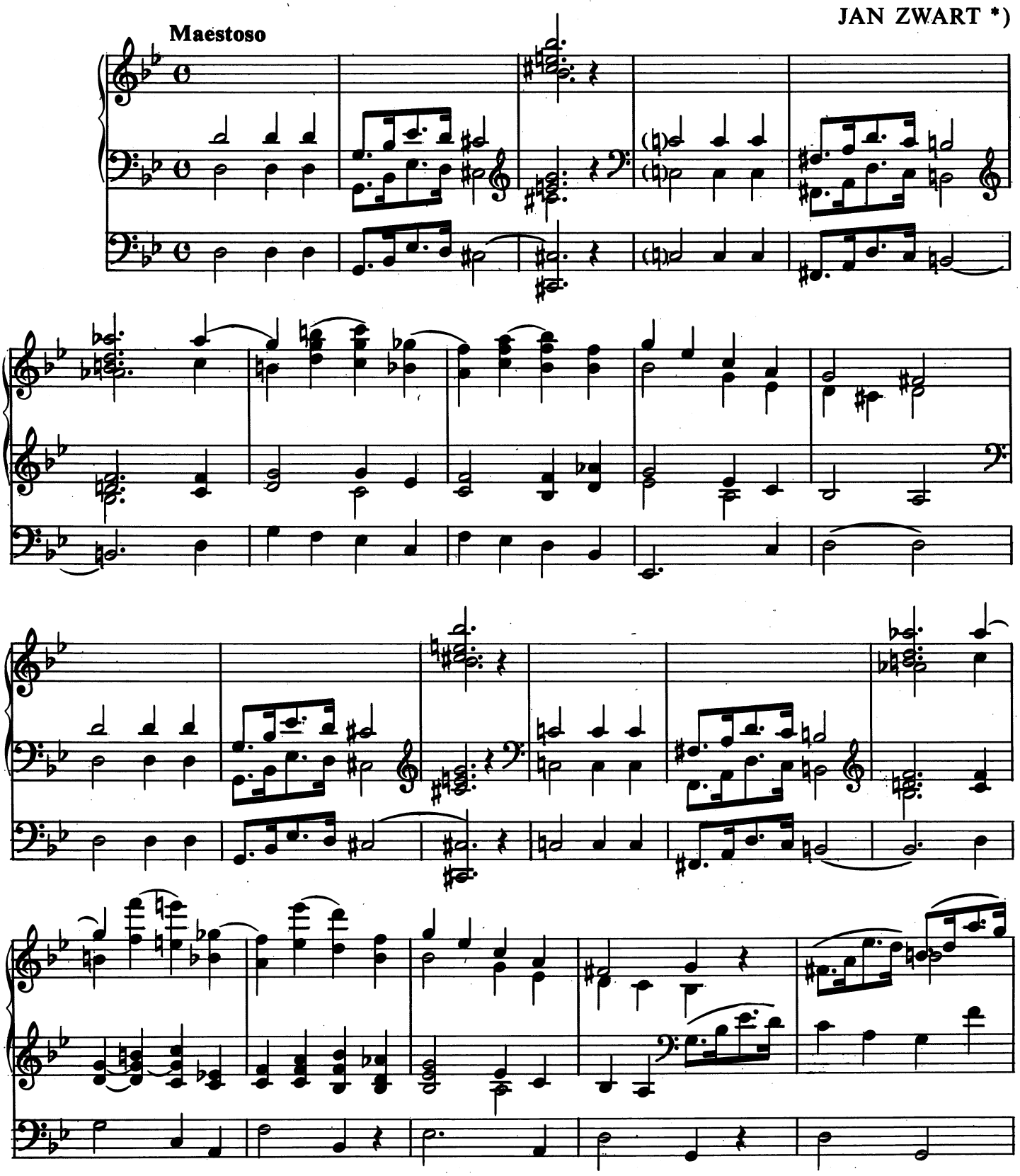

*) Posthume uitgave, verzorgd door leerlingen en zonen van de componist.

© Copyright by Bureau van Uitgave Nederlandse Orgelmuziek, Koog a. d. Zaan.

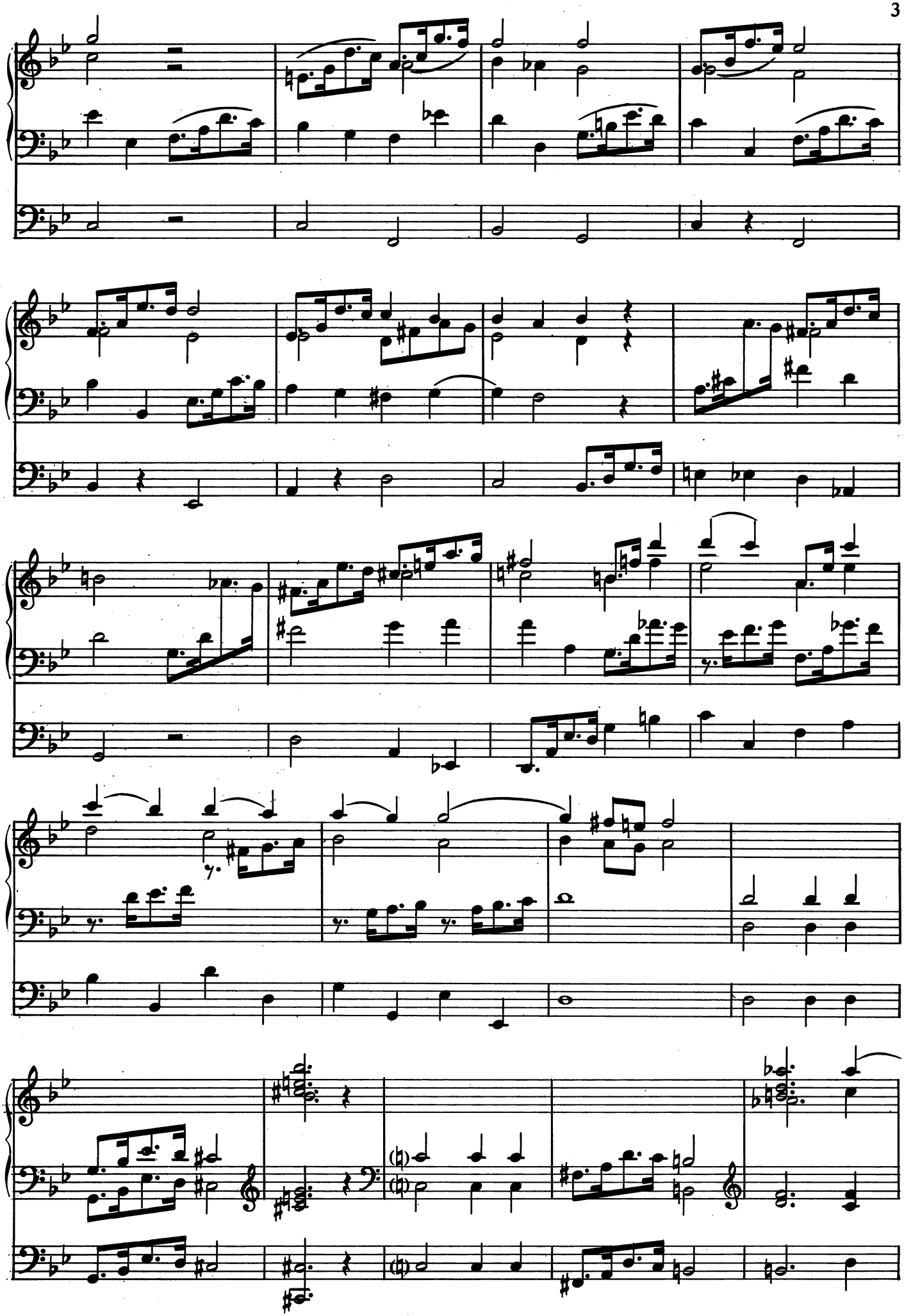

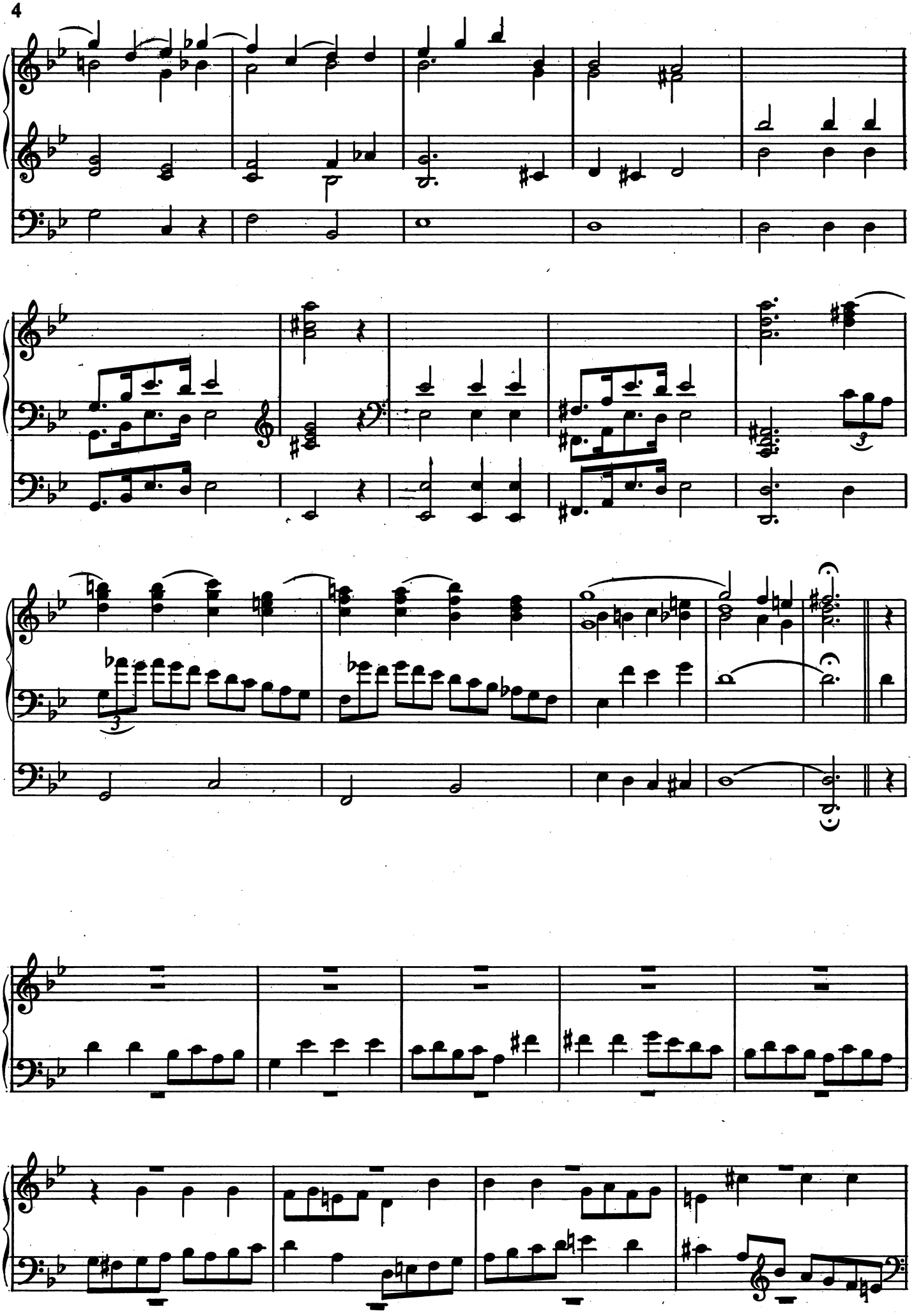

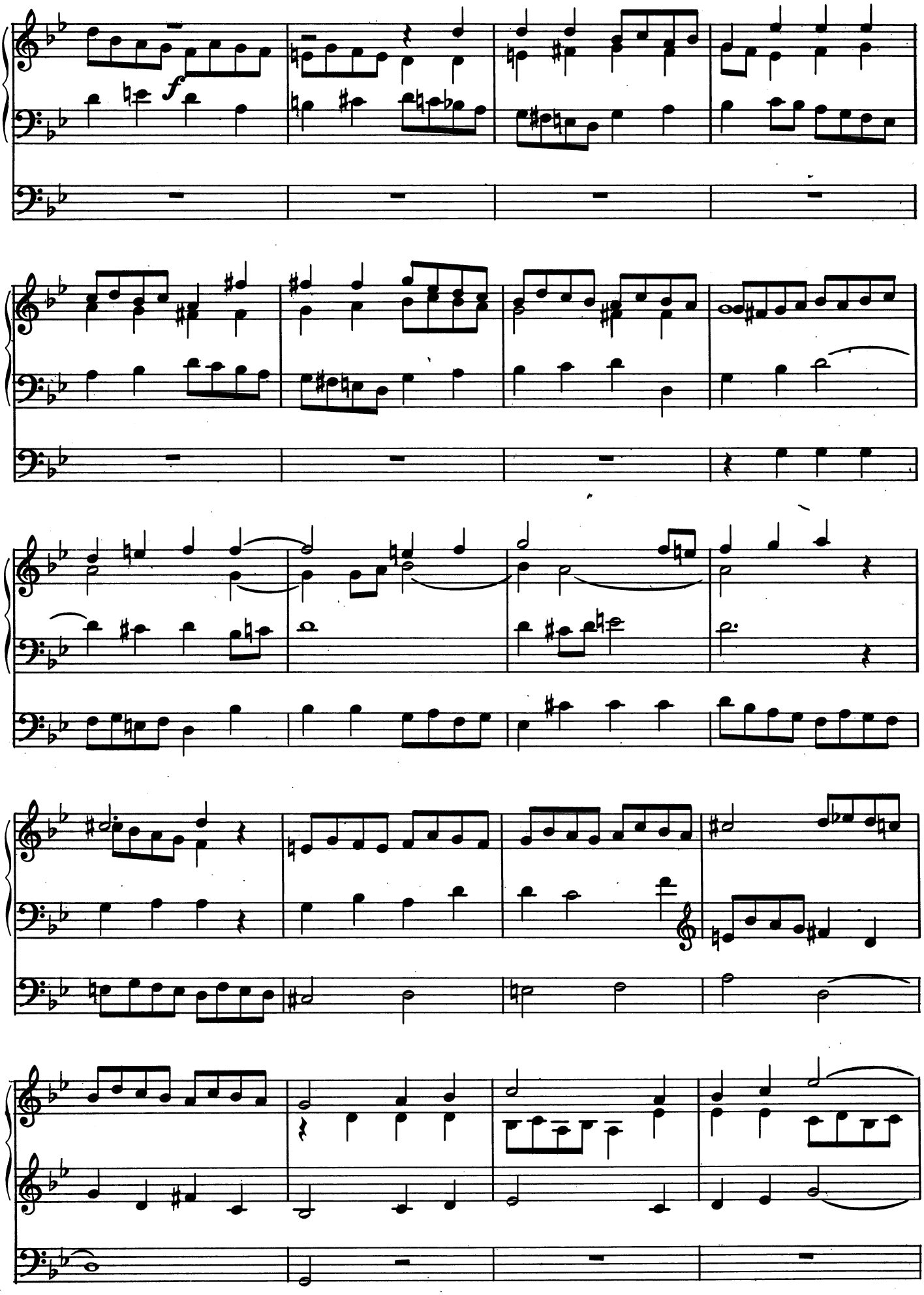
f

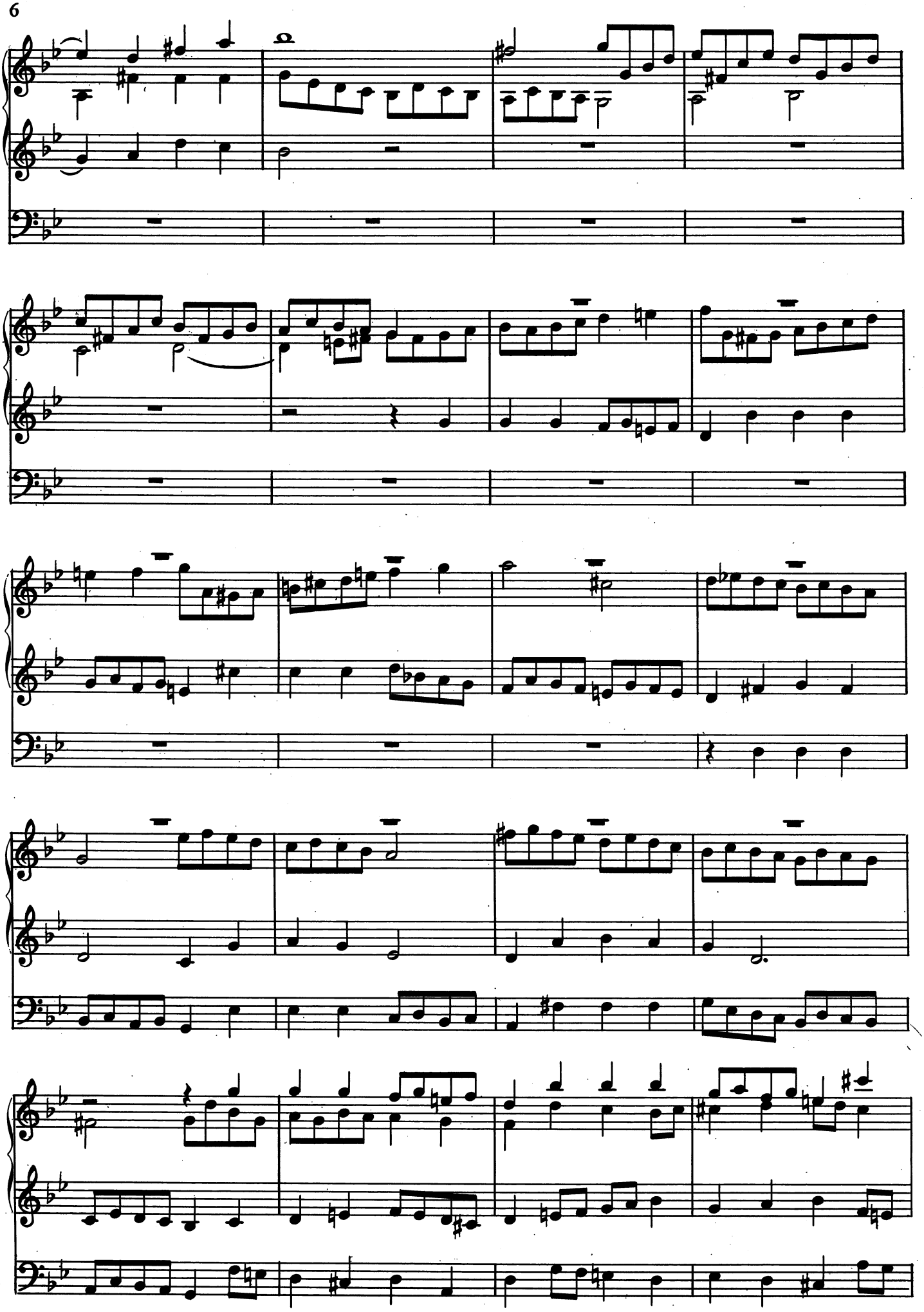

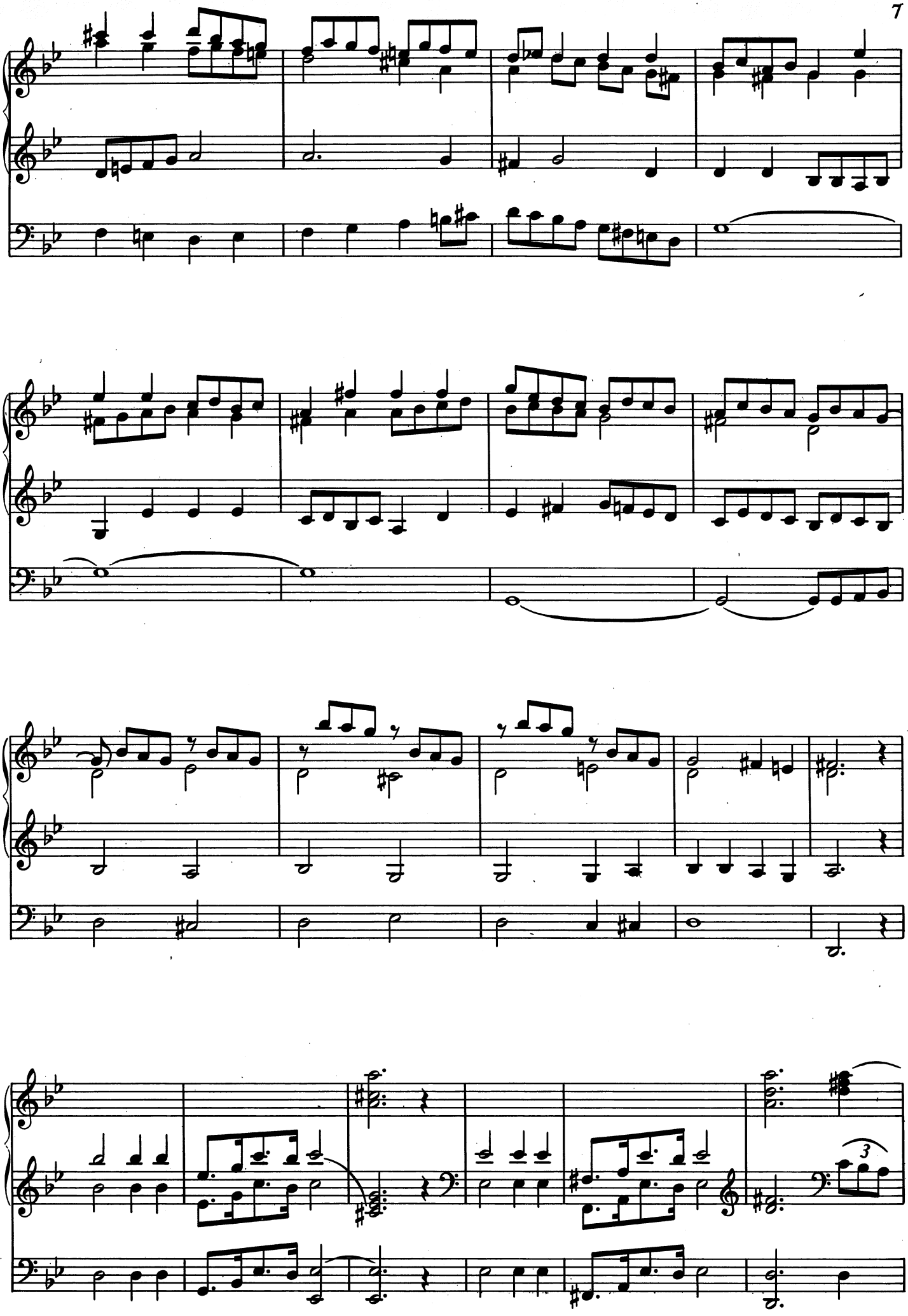

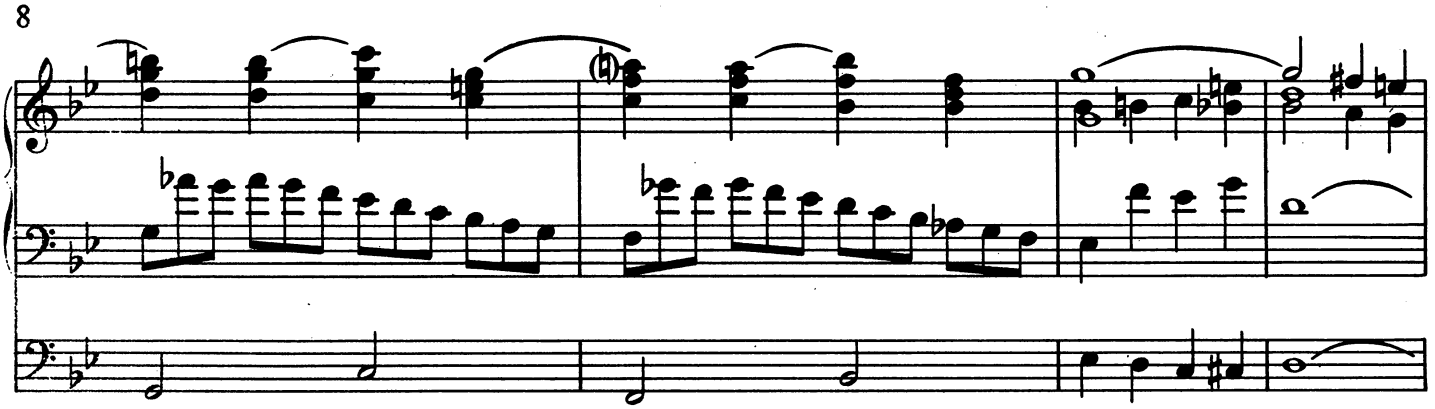

KORAAL

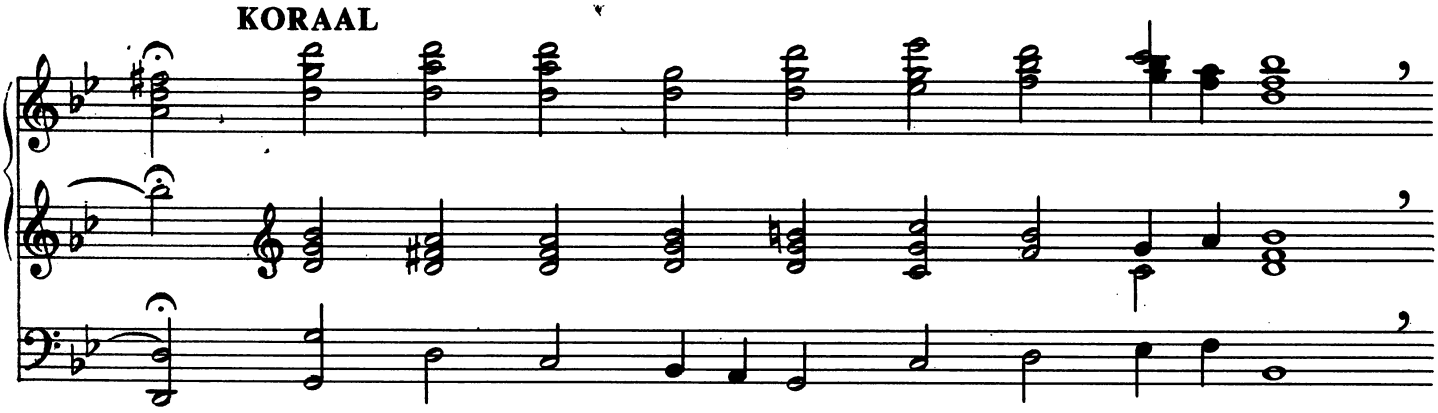

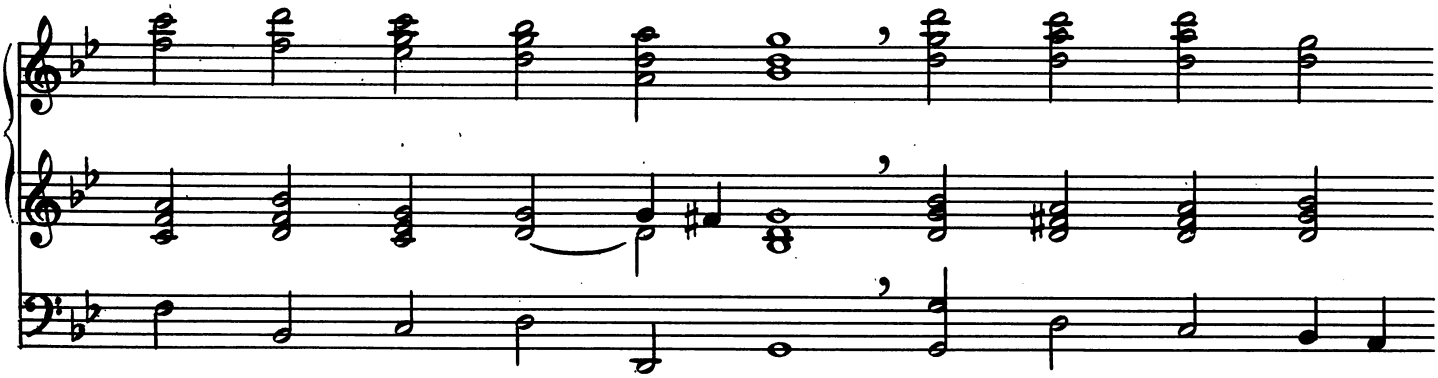

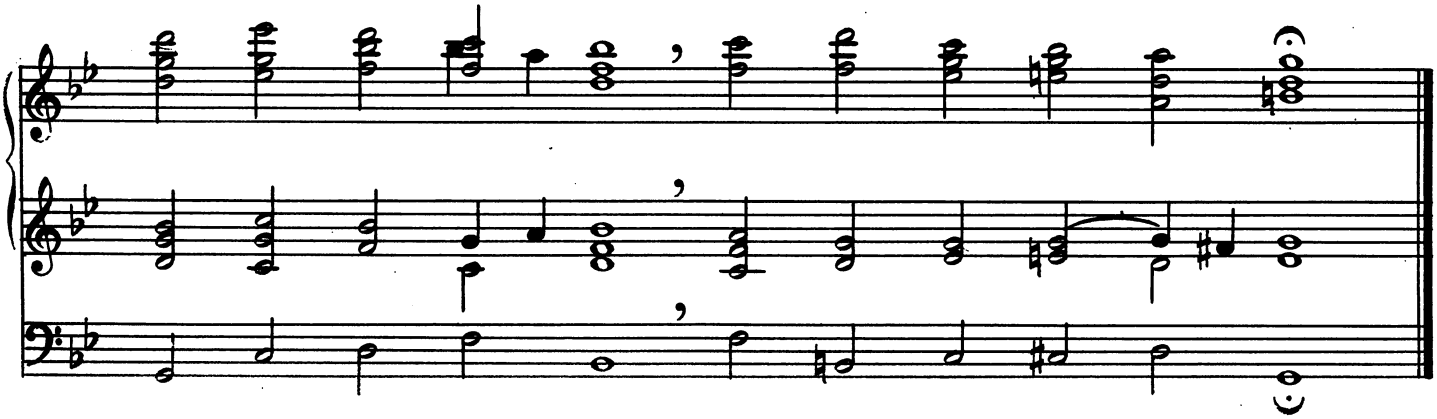

Boek I	Jan Zwart	FANTASIE EEN VASTE BURG IS ONZE GOD
Boek II	Jan Zwart	SUITE KERSTFEEST I ERE ZIJ GOD
Boek III	Willem Vogel	VARIATIES PSALM 92
Boek IV	Jan Zwart	3 ORGELLIEDEREN
Boek V	Jan Zwart	PASSIE EN PASEN
Boek VI	Jan Zwart	20 KORTE KORAALVOORSPELEN
Boek VII	Jan Zwart	5 ORGELKORALEN
Boek VIII	Jan Zwart	4 GEESTELIJKE LIEDEREN
Boek IX	C.de Wolf	PHANTASIE PSALM 33 4 KORAALVOORSPELEN
Boek X	Jan Zwart	ENIGE GEZANGEN
Boek XI	Willem Vogel	VALERIUSSUITE
Boek XII	Jan Zwart	3 OUD-HOLLANDSE LIEDEREN
Boek XIII	Jan Zwart	SUITE KERSTFEEST II KOMT ALLEN TE SAMEN
Boek XIV	Jan Zwart Arie v.Opstal	FANTASIE HET WILHELMUS met de bede uit psalm 134 IN TEMPO DI MINUETTO
Boek XV		HOLLANDSE KORAALKUNST
	Jan Pz.Sweelinck	Psalm 140;Hendr.Speuy Psalm 24 en 116;
	Anth.v.Noordt	Psalm 22 en 116;Q.G.v.Blankenburg Psalm 24;
	J.B.Bastiaans	Gefigureerd Koraal Jesu meine Freude;
	Jan Zwart	Canonisch Voorspel God Enkel Licht
Boek XVI	Jan Zwart	POSTLUDIUM EN KORAAL ALLE ROEM IS UITGESLOTEN
Boek XVII	Willem Mudde	VARIATIES EN FUGA WAER DAT MEN SICH AL KEERD' OF WEND
Boek XVIII	Willem Mudde	2 BEGELEIDINGSPARTITA'S LOF ZIJ DE HEER,DE ALMACHTIGE KONING DER ERE VERSCHENEN IS DE ZAAL'GE DAG
Boek XIX	Dirk Jz.Zwart	INTROITUS,TRIO EN KORAAL PSALM 105
Boek XX	H.de Vries	LENTO
Boek XXI	Willem H.Zwart	PSALM 20,33,72,99,103
Boek XXII	Jan Pz.Sweelinck	FANTASIA(jonisch)
Boek XXIII	Jan J.v.d.Berg	GEZANG 182
	MUSYCK OVER DE VOYSEN DER PSALMEN DAVIDS	
Stuk I	Jan Zwart	SOMBERE MUZIEK OVER PSALM 103:8
Stuk II	Jan Zwart	PSALM 25,33,6,42,47,33(Toccatine)
Stuk III	Jan Zwart	FANTASIE-TOCCATINE PSALM 33
Stuk IV	Jan Zwart	FANTASIE PSALM24
Stuk V	Jan Zwart	PSALM 1,3,4,5,19,33,42,89
Stuk VI	Jan Zwart	PSALM 77(86),92,116(74),102
Stuk VII	Jan Zwart	CANONISCH VOORSPEL PSALM 84
Stuk VIII	Jan Zwart	PSALM 66 JUICH,AARDE,JUICH MET BLIJDE GALMEN
Stuk IX	Jan Zwart	TOCCATA PSALM 146 PRIJST DEN HEER MET BLIJDE GALMEN
STuk X	Jan Zwart	FANTASIE EN FUGA PSALM 72:11 ZIJN NAAM MOET EWIG EER ONTVANGEN

Bureau van uitgave

NED. ORGELMUZIEK - KOOG a/d ZAAN