

LE PETIT

HERON  
OPÉRA FÉERIE  
EN TROIS ACTES  
Paroles françaises  
MUSIQUE  
DE  
BOÏELDIEU

PRIX 5 FRANCS NET.

Bruxelles E. LAUWERYNS, Editeur  
Rue de Brabant 174 Schaerbeek.

## OUVERTURE

All<sup>o</sup> Mod<sup>o</sup>

PIANO

*Presto*

## SCÈNE PREMIÈRE

## ACTE PREMIER

## N° 1

## INTRODUCTION

8<sup>a</sup> All: Mod<sup>o</sup> *Loco* 8<sup>a</sup>

PIANO

8<sup>a</sup> *Loco* *pp* *Allegro* *pp*

*dessus* *Chœur.*

Partons Par tons

*1<sup>er</sup> tenor* *dolce*

*2<sup>e</sup> tenor* *Partons*

*p* *tr*

*Adieu*

par

parlons dé - ja l'aurore an - non - ce le jour parlons

tons dé - ja l'aurore an - nonce le jour et le soleil nais -

partons

*pp*

— sant — colo — re la cî-medesbois d'alentour le soleil nais-sant — co-

— lo — re la cî-medesbois d'alentour le soleil naissant — co-lo — re la

tr

tr

ci - me des bois d'alentour le soleil naissant co - lo - re la ci - me des bois d'alen

- tour allons vite a l'ouvrage puis apres j'danserons j'danserons dans le bois j'danserons dans le

- tour allons vt - le a l'ouvrage allons vt - le à lou-

bois a-vec la dans' sous l'euilla ge l'plaisir vient en ta — pt — nous partons par-

tons partons l'aurore annon ce le retour du jour partons Fau

par tons dé ja par tons dé ja

nous annonce le retour du jour

mais voyez cette défense voyez cette défense

*p* *ff*

dans l'bois dans l'bois n'allez pas vous égarer mes amis de la prudence mes a-

*p*

— mis de la prudence songez qu'à chaque instant qu'à chaque instant la trèv'

*doux*

ouï nous aurons de la prudence à chaque instant à chaque instant la

peut expirer nous aurons de la prudence à chaque ins tant à chaque ins tant la trêve

trêve peut expirer partons de ja l'aurore an

partons partons

nonce le jour et le soleil naissant co lo re la ci me des bois da len

tour le soleil naissant co lo re la ci me des bois d'alentour le soleil nais

—sant co —lo —re la ct —me des bois d'a lentour le soleil nais-saut co —

lo —re la ct —me des bois d'a lentour allons vite à l'ou-vra-ge puis après jdanse

— lo —re la ct —me des bois d'a lentour allons vi — te a l'ou-

2 tr ff

rons j'danserons dans le bois j'danserons dans le bois a vec la dans' sous l'end

- vra - gè Allons vi - le a l'ouvrage

la - gè l'plat - sir vient en ta - pi - nois partons partons partons — l'au -

partons déjà l'au

— rare annonce le retour du jour parlons l'aurore annonce le retour du

jour parlons parlons

parlons parlons

*bis*

## N° 2

## ROMANCE

Mod Graz.<sup>o</sup>

PIANO

## Le Comte

1<sup>o</sup> Coup: Le noble éclat du dia-dé-me t-ci n'a point séduit mon cœur et sur le

2<sup>o</sup> Coup: Simple et na-ti-ve ber-gè-ret-te elle règne dans ce val-lon elle a pour

front de ce que j'ai-me je n'ai trouvé que la candeur seize printemps forment son

ceptre u ne houlet te et pour couronne un chaperon à ses vertus tout rend hom

a - gè for - ment son a - gè et pour mieux embellir ma cour elle a reçu dans ce vil -

- ma gè tout rend hommage quelques bergers forment sa cour et tout bénit dans ce vil -

*pp*

- la - gè le doux nom de Rose d'a-mour elle a re - çu dans ce vil - la - gè le doux

= = = = = et tout be - nit = = = = =

*pp*

nom de Rose d'amour le doux nom de Rose d'amour le doux nom de Ro - se d'amour

*rit*

*f*

SCENE VI  
LE COMTE, BERTHE, ROSE D'AMOUR  
N° 3, TRIO

*Allegro.*

PIANO

Rose

qu'il serait doux d'être à mon â-ge conduite auprès de monseigneur

mais par malheur dans le vil-la-ge il est comu pour un trom-

Roger

-peur Ro-se d'amour est jeune et sa-ge elle doit plaire elle doit

plaire à Monseigneur per-fide loi cruel u-sa-ge pour des vassaux

## Berthe

ah quel malheur pour des vas-saux ah quel malheur je fus aus-si

dans mon jeune a-ge con-duite aux pieds de Monseigneur con-duite aux pieds de Monse-

-igneur pour nos enfans ah quel malheur pour nos enfans ah quel mal-

pourquoi donc pourquoi donc cet ef-froi

-heur ah sur ton sort sur ton sort aimable Ro-se

ah sur ton sort sur ton sort ai-ma-bie Ro-se com-

pourquoi donc pourquoi donc cet ef-froi mort sur le  
 combien mon cœur combien mon cœur est tourmente

The first system features a vocal line with lyrics and a piano accompaniment. The piano part consists of a rhythmic pattern of chords in the right hand and a bass line in the left hand. The lyrics are: "pourquoi donc pourquoi donc cet ef-froi mort sur le" on the first line, and "combien mon cœur combien mon cœur est tourmente" on the second line.

ciel sur le ciel je me re-po-se  
 quelle heu-reu-se sé-curi-té quelle heu-

The second system continues the vocal line and piano accompaniment. The lyrics are: "ciel sur le ciel je me re-po-se" on the first line, and "quelle heu-reu-se sé-curi-té quelle heu-" on the second line.

Ro-se d'amour ma dit l'hermi-te près des méchans soissans ef-  
 -reu-se securi-té

frot vas ne crains rien ne crains rien pauvre pe-ti — te

ce cha-peron veil — le sur toi pourquoi  
ah sur ton  
ah sur ton sort sur ton

donc pourquoi donc cet effroi pourquoi donc pourquoi  
sort sur ton sort aimable Ro — se combien mon cœur combien mon  
sort aimable Ro-se com-bien combien mon

donc cet effroi moi sur le ciel je me re-po-se sur le  
 cœur estourmenté quel-le heu-

+

ciel sur le ciel je me re-po-se qu'il se-rait doux  
 —reu-se quelle heu-re se sécu-rité

+

d'être à mon à-ge con-duite aux pieds de mon seigneur

*p*

Rose d'a

per fide loi cru el li sa gè pour des vas.eux ah quel malheur

mour m'à dit l'herimite près des méchans sois sans ef froit va ne crains

rien ne crains rien pauvre pe ti te ce chape ron veil

com bien je

le sur toi Dieu tout puis-

tremble pour toi Dieu Dieu tout puissant prends sa dé-fen-se notre voix t'im-

tout puis-sant prends sa dé-fen-se Dieu tout puis-

sant *cres* prends ma dé-fen-se no-tre voix t'im-plore en ce

-plore en ce jour Dieu tout puis-sant prends sa dé-

-sant prends sa dé-fen-se notre voix notre voix t'im-plore en ce

jour si tu proté-*a piacere* ges t'inno-cen-ce tu dois sau-ver tu dois sau-ver

-fense tu dois sau-ver tu dois sau-

jour

Ro — se d'amour Dieu tout puis — sant prends ma défen — se Dieu tout puis —

— ver Rose d'amour Dieu Dieu tout puissant prends sa défen — se notre voix t'im —

— ver Rose d'amour Dieu tout puis —

— sant prends ma défen — se notre voix notre voix t'implore en ce jour si tu pro

plora en ce jour Dieu tout puissant prends sa dé — fense si tu pro

— sant prends sa défen — ce no — tre voix t'im — plora en ce jour si tu pro —

*a piacere* *a tempo* *> animez*

— té — ge l'inno — cen — ce tu dois sauver tu dois sauver Rose d'amour grand

— té — ge l'inno — cen — ce tu dois sauver tu dois sauver Rose d'amour grand

— té — ge l'inno — cen — ce tu dois sauver tu dois sau — ver sauver Rose d'amour grand

*f* *p* *fx* *p*

Dieu grand Dieu nôtre voix l'un ple re nô tre voix l'un

*fx > p* *f* *ff*

ple re ence jour

*p*

## N° 4

## AIR

All<sup>o</sup> vivace

PIANO

*ff**tr*

Rodolphe

Recit

C'est vaine-ment nai-ves pas-tou-

relles que vous fuyez et craignez de me voir

Ce ta-lis-

*mesuré*

-man ce talis-man

domp-te les plus rebelles et les sou-

-met et les soumet tou-tes a mon pou-voir

All<sup>o</sup> Mod<sup>to</sup>

An-neau char-

— mant si re-douta-ble aux belles c'est a toi seul a toi

seul que je dois mon bonheur par ton pouvoir j'ai

vu les plus cru-el — les les plus cru-el — les

les plus cru-el — les a-vec orgueil

parta-ger mon ardeur je vois les plus cru-el — les avec or-

*mf*

*tr*

*p*

*fp*

gueil partager mon ardeur avec — orgueil partager mon ardeur avec — or

— gueil partager mon ardeur lorsqu'une

belle à mes desirs contrai — re ou me de daigne ouverte

fuir ou me de — dai — gne ou veut me fuir à ses

yeux an — neau tu — té — lai — re il suf — fit il suf —

fut alors — il suffit de l'offrir a son as — pet  
 un languoureux de — li — re s'empa — re s'empa — re de ses sens éper  
 — dus — et son regard son regard semble me di — re  
 non non non je ne — résiste plus non non non je  
 ne résiste plus — An  
 col la voce  
 ritard

-neur char — mant si re — douta — ble aux bel — les  
 c'est à toi seul à toi seul que je dois mon bonheur  
 par ton pouvoir j'ai vu les plus cru — el — les  
 les plus cru — el — les les plus cru — el — les  
 a — vec or — gueil parta — ger mon ardeur je

Musical score for a vocal piece, page 34. The score is in 3/4 time and features a vocal line with lyrics and a piano accompaniment. The lyrics are: '-neur char — mant si re — douta — ble aux bel — les', 'c'est à toi seul à toi seul que je dois mon bonheur', 'par ton pouvoir j'ai vu les plus cru — el — les', 'les plus cru — el — les les plus cru — el — les', and 'a — vec or — gueil parta — ger mon ardeur je'. The piano part includes dynamic markings like 'pp' and 'br'.

vous les plus cruels avec orgueil par ta germon ar  
 - deur gentilles jouven-  
 - celles naïves pastourelles gentilles jouven-  
 - celles appelez moi le loup le loup le loup ce nom me plaît beau-  
 - coup gen-tilles jouven-

*p*  
*très doux*  
*ff*  
*p*

cel - les na - i - ves pastourel - les      gentilles jouven -

- cel - les appelez mortel loup le loup le loup ce nom me plait beau -

- coup      anneau charmant      si redoutable aux bel - les c'est à toi

seul que je dois mon bonheur      c'est à toi seul que je dois mon bon -

- heur

*serrez le mouvement*

*f*      *pp*

*fp*      *f*      *p*

*ff*      *ff*

# N° 3

## RONDE

All<sup>o</sup> Maestoso

PIANO

Rose

De puis longtems gen-tile A-net-te tu ne viens plus sous Ja cou-

*pp*

*legato*

-dret — te dan-ser au son du chalumeau lorsque tu quit- tes

The second system continues the vocal and piano accompaniment. The piano part maintains its accompaniment pattern.

le ha-meau fuyant les plaisirs de ton a-ge tu

*fp* *pp*

vas rêver dans le bo-ca-ge dis moi pourquoi dis moi pourquoi.

The fourth system concludes the vocal and piano accompaniment. The piano part ends with a final chord.

8.

Dansez jeunes compa-gnes la ron - de des monta-gnes un jour  
un jour vous saurez comme moi un jour un jour vous saurez pourquoi

tournez la page pour le chœur

1<sup>er</sup> Couplet

Lorsque tu vas dans le boca-gé si triste-ment chercher l'ombra-gé en même  
tems au fond du bois Lubin se gli-se en ta-pi-nois souvent le hazard vous ras-sein-ble  
et l'on vous voit rêver en sem-ble dis moi pour-quoi dis moi pour-quoi

Vous voulez le savoir, mamselle? ou, mamselle, cela ne ferait  
plaisir et toutes tant que nous sommes ici, nous ne demandons pas mieux  
que d'apprendre quelque chose de nouveau, si c'est possible

Dan -

3<sup>e</sup> Couplet

A la retrai-ti toute-heri-e tu vas toujours par la prai-ri-e et d'u-ne  
fleur cha-que ma-tin nous te voy-ons pa-rer ton sein le soir hé-las à la veu-Te - e  
la pauvre fleur est ef-feuillé - e dis moi pour-quoi dis moi pour-quoi

Vous êtes curieuse, mamselle, Isabeau — il ne faut pas rougir  
pour cela mamselle Annette, une fleur cela s'effeuille si vite  
(avec malice) Oui mais pourquoi cela s'effeuille-t-il?

Dan

*f* Dan-sez jeunes com-pa-gnes la ron-de des mon-

*f* dansez

*à voix basse bien détaché.*

la-gnes un jour vous saurez comme moi vous saurez comme moi pour-  
*doux.* qu'at

*ff* *P* *ff*

## N° 6.

## FINALE.

Le Maître

Monseigneur      monseigneur tout est prêt tout est

PIANO

Si Rose allait m'être ra-

prêt pour la céré-mo-nie on peut commen-

-vi-e j'en frémis en ce mo-ment

Ah comblez com-

-cer commencer à l'instant

blez leur douce espérance assu-rez as-surez leur félici-

-té la couron - ne de l'innocen - ce embellit encor la beau

-té embellit en -  
doux Chœur doux

la cou-ron - ne de l'innocen - ce embellit en -

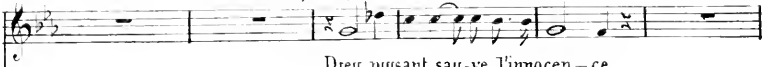
*(a part)* Rose

Dieu puisant sau-ve l'imocen - ce

Berthe

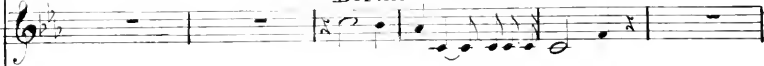

+ + + + + + + +

Le Comte

+ + + + + + + +

— cor — embellit encor la beau té

as-surez leur féli-ci-

*détaché*

cor

la beau té

em bel

+ + + + + + + +

+ + + + + + + +

+ + + + + + + +

Dieu puissant sauve l'inno-cen-ce je n'espère qu'en ta bon-

-té assurez leur féli-ci-té assurez leur féli-ci-

-lit en-cor la beauté la beau-

*p* *pp*

té je n'espère qu'en ta bonté qu'en ta bonté

té assurer leur félicité leur félicité

Le Magister

La jus

té la beauté la beauté

Et ce toujours me gûit de viens A lan jeune étranger que par

*parlé*  
Atan Dieux quel mo

*parlé*  
qui mor ah le tour est per fi de

lot le sort se dé ci de que par lot le sort se dé ci de

quel mo

quel mo

ment je trem-ble je frémis Dieux quel mo-

juste ciel viens viens nous protéger

elle est charman te tout en el le mènchante elle est char

quel mo - ment quel mo - ment quel moment quel mo -

jetremble j'espere quel mo - ment quel moment quel mo -

ment quel moment je tremble Dieux quel mo -

ment je tremble je tremble jetremble quel mo

je vois déjà trembler sa main quel moment

main je sens déjà trembler ma main quel moment cruel destin

jour pour moi pour moi quel heureux jour pour

donc qui te re-tient allons al lous allons al

bal en cel ins — tant quel moment mon

*pp*

*pp*

*pp*

*f*

je vois déjà trembler sa main je vois déjà trembler sa

main je sens trembler maintenant je sens déjà trembler ma

main pour moi quel heureux jour pour moi quel heureux

jour viens donc que ton cœur bat mon cœur bat en cet instant

main mon cœur bat mon cœur bat mon cœur

jour heureux jour heureux jour heureux

tient

tant mon cœur bat mon cœur bat

*fp*

bat mon cœur bat  
 jour heureux jour  
 mon cœur bat mon cœur bat

*ff*

le Maître en riant

A Monseigneur porte le toi même il sait de ja ce qu'on

Roger le Maître

tient Mon embar-ras est ex-trême allons allons vite re

Rodolphe

- tient Ro-se d'amour Ro-se d'amour - est ma con

que le mesamis le sort protecteur a nomme Na-

The fourth system of music shows the final part of the vocal line and piano accompaniment. The vocal line concludes with a long note and a final cadence. The piano accompaniment ends with a series of chords and a final cadence.

Rose

Berthe *ff* Na-net te

Roger *ff*

*All<sup>o</sup> Vivace* *Lento*

-nette Nanette

*ff*

*ff*

*ff*

*ff*

*ff*

*ff*

*All<sup>o</sup> Vivace* *lent*

*ff* *pp*

le Magister avec une douleur comique

Nanette

Rodolphe

bas au Magister avec une colère concentrée

Magister

Magister

*All<sup>o</sup> mosso*

*pp*

c'est un malin tour laissez vous

j'avais mis partout Rose d'amour j'avais

1 2 1 2 1 3

*doux et détaché* Rose

pourquoi donc tant de mys-tè-re

Rod<sup>re</sup>

laissez vous

mis partout Rose d'amour vraiment je ne sais qu'en di-re mais de

Chœur,

pourquoi donc tant de mys-tè-re

pour quodonc ce mis-té - re

*en riant*  
c'est charmant

Berthe  
c'est charmant

Roger

Rodolphe *en lisant*  
Na-net - te Na-net - te

grâ - ce daignez li - re Na-net - te Na -

pour - quodonc ce mis-té - re

c'est charmant c'est charmant ah! c'est charmant  
 Na-net te Na-net te Na-net-te  
 -net-te Na-net te Na-net te j'en a-  
 if avant

ff

c'est charmant en vérité  
 — vaïs exepté Nanette c'est une indignité  
 mispartout Nanette c'est affreux en vérité

On dit Na-

*ff* *p*

-net teinno - cente et sui - ce - re on vante surtout sa gatte

mais en bon sei - gneur en bon sei - gneur en bon pe - re

The second system continues the vocal line and piano accompaniment. The vocal line has a more rhythmic, almost chant-like quality. The piano accompaniment maintains the same rhythmic pattern.

Je ne dois voir Je ne dois voir que l'e - quite

The third system continues the vocal line and piano accompaniment. The vocal line has a more melodic quality. The piano accompaniment maintains the same rhythmic pattern.

Rose

Berthe que va t'il fa - re

le Comte

*pp*

Alc Agitato

que va'il fai re

Berthe

Roger

tout aug-

que va'il fai - re

que va'il faire

tout augmente mon ef-froi

-mente mon effroi

quel soupçon

quel soup çon tout aug-

quel soup cor tout aug men te mon ef - froi  
 tout aug - men - te mon ef - froi machere en -  
 men - te mon ef - froi tout aug men - te mon ef - froi

Rose va vite prendre dans sa chambre  
 la gauche a la pelle pour le beurre

*parlé d'voir bassé*  
 oui  
*parlé* fait va chez l'Er mi te cours cours chez l'er mi te le ciel le  
*parlé*  
 oui

ciel ved - le ra sur toi non  
 je vais le accompagner ses pas

*Rose revient avec le petit pot de beurre*

*s'en allant vers le pont*

ma bon - ne mè - re                      ma bon - ne mè - re

non je ne veux pas si - len - ce    de la pru - den ce si len - ce    de la pru -

du si - len - ce    a dieu    du si - len - ce    a dieu    du si -

a dieu    a - dieu    a dieu    a dieu

den ce va                      va                      va                      va a - dieu

len - ce    a dieu    a dieu    a - dieu    a - dieu

Berthe

je frè - nis                      je frè - nis

Le Comte

*cres*                      *ff*

Berthe

Roger

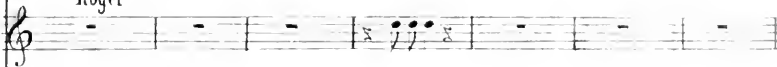

Rodol.

le Magister

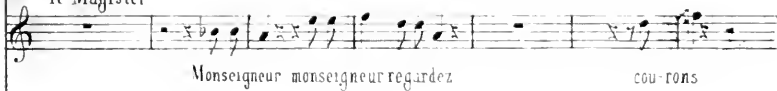

Chœur

mene

courez courez courez

courons courons courons

*Tous s'arrêtent au milieu de la montagne en voyant l'officier  
qui paraît sur le pont, il est accompagné au 2<sup>e</sup> trompette.*

*L'officier d'une voix forte*

de ces é

**Maestoso**

tats on vous défend en tée au nom de monseigneur la trêve est expi- re

Berthe

ô dou-leur                      ô dou-leur

Le comte

ras su rezvous                      rassu rezvous

ô fu-reur                      ô fu-reur

ciel quel malheur                      ciel quel malheur

*très fort*

ciel quel malheur                      ciel quel malheur

ciel quel malheur                      ciel quel malheur

ciel quel malheur                      ciel quel malheur

*ff*                      *pp*                      *ff*                      *pp*

ciel

vous Ro ger se ra son protecteur Ro ger se-ra son protecteur

reur

le Mag

quel malheur

*très doux* quel malheur *doux* quel malheur Ciel sois-se

*doux*

*doux*

*doux*

*p* *mf*

All.<sup>o</sup> assai

Ciel

résurrezvous      rassurrezvous

ô fureur      ô fureur

quel malheur      quel malheur

*doux*  
jour son protecteur Ciel sois en ce jour son protecteur

*doux*

All.<sup>o</sup> assai

*sf*      *p*      *pp*      *pp*

Rod.

qui je perdrais je perdrais toute es pérance d'avoir le

prix de mon ardeur d'avoir le prix de mon ardeur

*pour et détaché* que dit il que dit il que dit il *attaquer bien*

que dit il que dit il que dit il que dit il dans ses yeux

que dit il

que dit il

*crs*

non dans ses yeux quelle co

quelle co lè-re quel des sem rem-plit son coeur

dans ses yeux quelle co-lè-re quel des-sem rem-plit son

dans ses yeux quel le co-lè-re quel des-

sein remplit son coeur dans ses yeux dans ses yeux quelle co - lè re j'en fré - mis

+

dou te ma fureur en ce jour qu'on re dou - te ma fu reur

sein remplit son coeur dans ses yeux dans ses yeux quelle co - lè re j'en fré - mis

quel - ie fu - reur

yeux

sein remplit son coeur dans ses yeux dans ses yeux quelle co lè re j'en fré - mis

yeux quelle fu - reur

**ff**

*serrez le mouv.  
dol:*

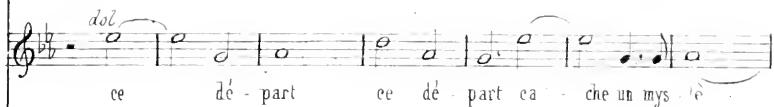
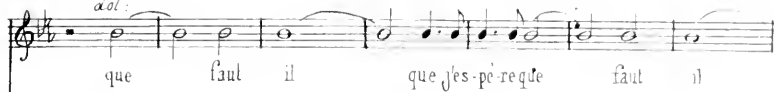

*doux et détaché*

*doux et détaché*

*doux et détaché*

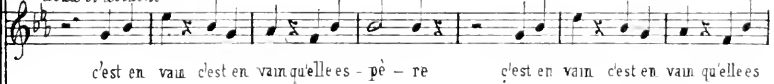

*doux et détaché*

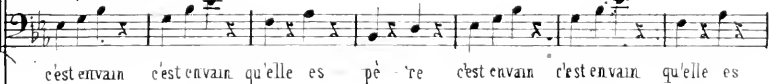

que j'es pe re

bonne mè-re c'est en-vain qu'il es pe-re la sou-met

reun mys lè-re + + + + la sou-trai

re

vain c'est en vain c'est en vain

c'est en vain se sous-trai re raison ardeur

pe-re se sous-trai- re raison ardeur c'est en-vain

pe-re se sous-trai- re raison ardeur c'est en-vain

que faut il que j'es pe - re je re dou -

treason ardeur c'est en vain qu'il es pe - re la sou met

sous trai

c'est en vain qu'elle es pe - re se soustrai -

qu'elle es pe - re c'est en vain qu'elle es - pe - re se sous traire à

se soustrai reàson ardeur se sous trai re

qu'elle es pe - re se soustraire à son ar deur se

reàson ardeur c'est en vain qu'elle es pe - re se soustraire à

te sa fureur Ciel Ciel dell'in no-cen-ce Ciel Ciel

tre à son ar-deur

re à mon ar-deur courons courons à l'er-mi-ta-ge courons cou-

re à son ar-deur ce départ me des es-pè-re

*très fort*  
son ar-deur Ciel! Ciel! dell'in no-cen-ce Ciel! Ciel!

*très fort*

*très fort*

*très fort*

*ff*

de l'inno cen ce de vient de vient en ce jour en ce jour de viens son pro tée

rons à l'hermi - ta ge je sens mon cœur je sens mon cœur je sens mon

rien n'è gale ma su reur

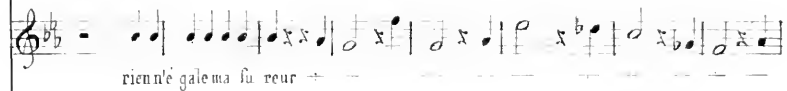

de l'inno cen ce ô ciel' ciel' sois en ce jour s'es en ce

de l'inno cen ce ô ciel' ciel' sois en ce jour s'es en ce

de l'inno cen ce ô ciel' ciel' sois en ce jour s'es en ce

de l'inno cen ce ô ciel' ciel' sois en ce jour s'es en ce

de l'inno cen ce ô ciel' ciel' sois en ce jour s'es en ce

serrés

*ten.*  
 tou deviens sou protecteur      ô ciel      ciel!

*ten. dolce*  
 ciel      ô

*dol.*  
 cœur fré-mir de rage      ce de-part      cache un mis-

*dol.*  
 me déses-

*très doux*  
 jour son pro-tec-teur      ciel!      ô

*dolce*  
 ô ciel!

*dol.*  
 jour son pro-tec-teur      ô ciel      ciel

*dol.*

*ff ff ff ff ff p*

*ff ff ff p*

sois en ce jour le protecteur

ciel' sois en ce jour le protecteur sois en ce jour

te re mais c'est en vain que l'on espère mais c'est

pe re mais c'est en vain que l'on

ciel' sois en ce jour

pp 180

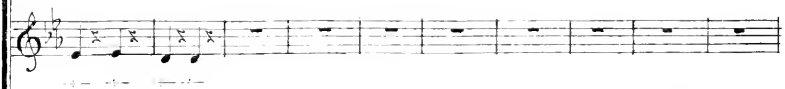
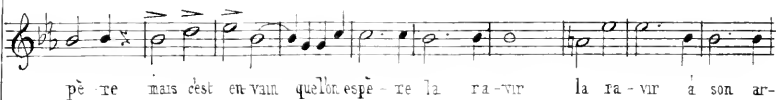
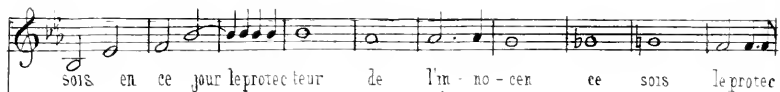

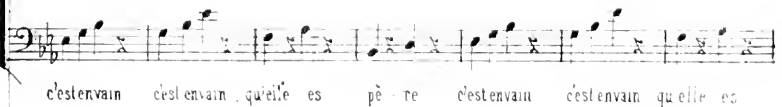
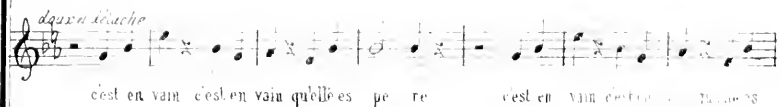
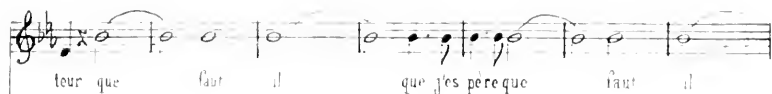

que faut il que jes pe re je re don

a son ar deur , c'est en vain qu'il es pe re la sou met

c'est en vain quelle es pe re se sous trai

quelle es pe re c'est en vain quelle es pe re se sous traire a

se soustraire a son ar deur se sous traire + + + + +

quelle es pe re se sous traire a son ar deur de se

a son ar deur c'est en vain quelle es pe re se soustrai a

te sa fu reur Ciel Ciel' de l'inno cen - ce Ciel' Ciel

à son ar - deur

re à son ar - deur courons cou - rons à l'er mi ta ge courons cou -

re à son ar - deur ce de part ise de ses pé - re

son ar - deur Ciel Ciel' de l'inno cen - ce Ciel' Ciel

de l'innoce e de veiens deviens en ce jour en ce jour de... na son protec

rons à l'innu ta ge je sens mon cœur je sens mon cœur je sens mou

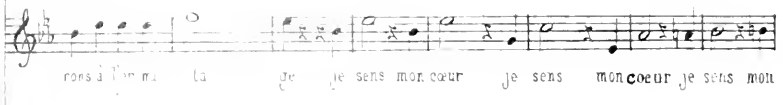

ronné ga le ma fu reur

de l'inno cen ce ô Ciel! ô Ciel! sois en ce jour sois en ce

*bien marque*

*bien marque*

*bien marque*

*bien marque*

*ff ff ff ff ff ff*

tu deviens son protecteur

*dolce*  
ciel ô

*dolce*  
cœur fré-mir de rage ce, de part cache un mis

*dolce*  
me dé-ses

*très doux*  
jour son pro-tec-teur

*dolce*  
ciel!

*dolce*  
ciel

*dolce*  
ciel

*ff ff ff ff ff p*

sois en ce jour le protec teur

ciel sois en ce jour le protec teur sois en ce jour

te-re mais c'est en vain quel'ones pe-re mais c'est

pe-re mais c'est en vain quel'ones

*très doux et détaché*  
Ciel! sois en ce jour

*pp*

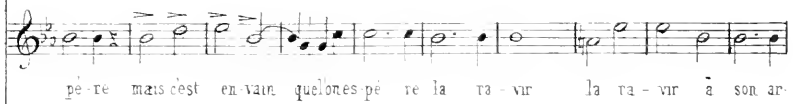
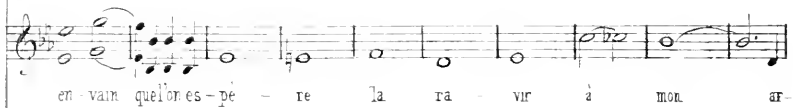
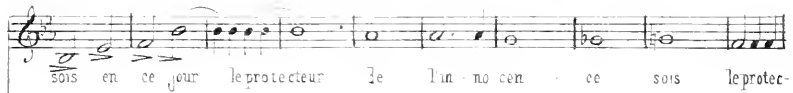

Presto *en regardant Rodol*

leur Dieu que

ce est dans mon cœur

leur la ra

ce est dans mon cœur

Ciel la ra

ce est dans son cœur Ciel la

ce est dans son cœur Ciel la

ce est dans son cœur Ciel la

Presto

*ff*

*ff*

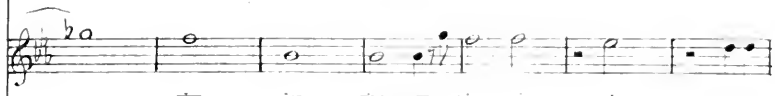

*fz* *fz* *fz* *fz* *fz* *fz* *fz*

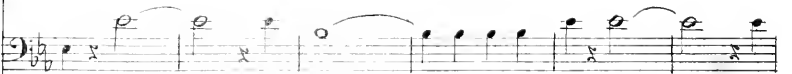
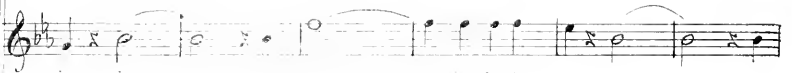
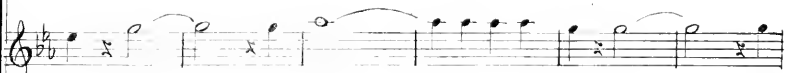

quel le il reur la ra ge est dans son coeur  
 ra ge est dans son coeur je l'ie mis je l'ie mis de sa fu reur

Musical score for a vocal piece, page 91. The score is in G major (one sharp) and 4/4 time. It features a vocal line with lyrics and a piano accompaniment. The lyrics are: "quel le il reur la ra ge est dans son coeur" and "ra ge est dans son coeur je l'ie mis je l'ie mis de sa fu reur". The piano part includes a complex rhythmic pattern in the right hand and a bass line in the left hand. Dynamics include "f" (forte) and "s" (sostenuto).

oui la rage la ra-ge est dans son

oui la rage la ra-ge est dans son

oui la rage la ra-ge est dans son

oui la rage la ra-ge est dans son

je frè mis je frè mis de sa fu.

je frè mis je frè mis de sa fu.

je frè mis je frè mis de sa fu.

je frè mis je frè mis de sa fu.

*fz fz fz fz fz fz*

la ra - ge la ra - ge est dans son coeur est dans son coeur

mon mon

coeur la ra ge la ra ge est dans son coeur est dans son coeur

*fi fi fi ff fi fi*

*fi fi ff*

## ACTE II.

Le Théâtre représente une sombre forêt. Un banc de gazon à droite  
de l'acteur, est placé sous un berceau

## N. 7. ENTR-ACTE ET CHŒUR

*All<sup>o</sup> Maestoso*

PIANO

scène première  
*Buchérons coupant du bois*

Cou - ra - ge cou - ra - ge à grands coups a - bat tons a bat

1<sup>re</sup> T

2<sup>e</sup> T

B

- tons travaillons travaillons cou ra - ge cou - ra - ge abato

ff

f

abattons dans no-tre mè - na - ge dans, notre mè - na - ge ce

soir nous nous re - po - se - rons ce soir ce soir nous nous re - po - se - rons ce soir

ce soir nous nous re po se rons du cou ra' ge du cou ra' ge travail lons tra va

lons mes a mis mes a mis a grands coups a grands coups a battons abançons

dans notre mé - na - ge dans notre mé - na - ge ce soir nous re - po - se -

rons ce soir *dolce* ce soir nous nous re - poserons ce soir ce soir nous nous

re po-se rons mes a - nus du cou ra ge travail lons tra - vaillons mes a mis du cou

ra ge travail lons travail lons a battons a battons a battons a battons

## DUO

M.M. 88

Rodolphe.

And<sup>te</sup> Grando.

PIANO

All<sup>o</sup> vivace

*f*

*ff*

*ff*

*pp*

*lent*

tez belle Na - nel - te res - tez, pour mon coeur quel plaisir nou - veau, pour mon

*legèrement*

coeur quel plaisir nou veau je vois en - vous la ber - ge - ret - te la plus ai - ma - ble du ha -

*animez le mouv<sup>t</sup>*

*stacc*

meau je vois en vous la berge ret le plus ai - ma ble de ba meau' *rel*

Nanette  
il ne faut pas que je m'ar - rê - te du Ma - gis - ter j'aurais le our roux je re *p*

Rod:  
suis qu'une bergeret - te qu'une berge - rette et j'en dis pas causer avec vous au *pp*

Nanette Rod  
bois vous al lez donc seu - let te Mon sieur l'Magister l'a vou - lu peut *pp*

Nanette Rod, Nanette  
être il vous suit en ca - chet te non non non non il sait bien qu'on s'd'la ver tu n'sai'

## Rodol.

bien qu'on s'd'la ver-lu que je voudrais bel-le Na-net-te re-ce

voir devons ce bou-quet qui tout près de cette co-le-ret - tesert de pa

## Nanette

ru-re à ce gentil cor-set mon bouquet non non j'savous à quoi cl nous en-

ga-ge et ja-mais Monseigneur ja-mais, aux gar-çons de not' vil-la-ge. ja-mais ja-

mais j'navons donné de bouquets jamais oh' ja-mais  
 jamais jamais je ris de sa résis-

*part*

oh' j'ferons re sis tan ce oh' te ens un ce, on d'a-

tan ce. je ris de sa re sis tan ce, un peu de confi an ce

*à l'alle*

tu vraiment j'ons d'la ver tu vrai-ment, oh' j'ferons re sis tan ce.

em ployons le ta lis man, je ris de sa re sis

oh' j'ferons re sis tan ce j'ferons re sis tan ce, j'ons d'la ver tu vraiment j'ons d'la ver

tan ce je ris de sa re sis tan ce

*p*

tu vraiment vraiment j'ons d'la ver tu

employons le ta lis man, le ma gister la vou

*p* *fp* *f*

vraiment j'ons à la ver-tu j'ferons ré-sistan-ce, j'fe-rors résistan-

lu, le magister l'a vou-lu, c'est le ma-gis-ter qui l'a vou

*Varie*

lu. En é-chan-ge bel le Na-net-te, de ce bou-quet que je re-

gret-te j'aurais don-né ce beau di-amant, j'aurais don-né ce beau di-a-

sim-ple fil-let-te de vil-la-ge que m'im-porte ce beau di-amant, j'aime bien

mant

mieux j'aime bien mieux rester sa-ge j'ai me bien  
re gar dez le seu le ment,

mieux j'aime bien mieux rester sa-ge voyons donc, voyons  
re gar dez le seu le ment

donc ce beau di a mant voyons donc voyons donc ce beau di a  
nous y voi la nous y voi la

ah! (elle porte vivement la main à son cœur) *Nanette qui jusqu'à présent a été naïve, doit s'agaciller par amour et tomber dans une espèce d'exaltation dont elle est étonnée* Bonheur ex  
2 part Bonheur su pré me ô l'amâbeen ba

trê-me! je ne le conçois pas, non non, je ne le conçois  
 ras ô l'aimable embar-ras l'ai-mable embar

pas  
*un peu plus lent. (♩ 96)*  
 ras je vou-lais cet-te fleur nou-vel-le je vou-

*stacc.*

-lais cet-te fleur nou-vel-le pourras-tu me la refu-

ser pourras-tu me la refu-ser. a

vec cette fleur ma bel le n'aurai je pas en cor un bai

ser ré ponds, reponds n'aurai je pas en cor un bai

*colla voce*

ser

*M.M. 144*  
*Al'agitato*

*Sp*

quel trou ble quel trou ble quel de li re s'em

pa re de son cœur comme il bat comme il sou pi re ô moment en chan

leur au

*pp* *tr*

Nan.

Mon-sieur l'Magister l'a vou-lu

bois vous allez donc seu-let-te peut être il vous suit en ca-

*T<sup>o</sup> 1:* *p* *p*

non, non

chét-te non c'est qu'il con-nait votre ver-tu c'est qu'il connaît votre ver-

*a volonté*

All<sup>o</sup> agitato M.M. 126

quel trou-ble quel dé-li-re vient-a-giter mon cœur quel trou-ble quel dé-li- revient

-tu-

*pp*

agiter mon cœur comme il bat com me il bat comme il bat com me il  
 comme il bat comme il bat comme il bat com me il bat com me il bat comme il bat comme il

*8<sup>a</sup>*

bat je tremble je sou-pi-re je tremble je sou pi - re ô mo-ment enchan-teur ô mo-  
 ment en chan - teur, ô moment en - chan teur! quel trou - ble, quel de-

li-re vient a-gi ter mon cœur, quel trou - ble, quel de-

li-re vient a-gi ter mon cœur, quel trou - ble, quel de-

li re vient a - ga - ter mon coeur comme il bat, comme il  
 son coeur comme il bat comme il bat, comme il

bat comme il bat comme il bat, je trem - ble, je sou -  
 bat, comme il bat, comme il bat, comme il il il +

*cres.*

pi re, je tremble, je sou pire, ô mo ment enchan - teur, ô mo ment en - chan -

teur ô mo ment en - chan - teur' comme il bat, comme il sou - pi - re quel trouble quel dé -  
 teur ô moment en - chan teur' comme il bat, et sou - pi re ô mo -

il revient à giter mon cœur vient à giter mon cœur comme il sou  
 ment, ô moment enchan-teur ô moment enchan-teur comme il bat et...

pi-re quel trouble quel dé-li revient à giter mon cœur vient à giter mon  
 pi-re ô moment ô moment enchan-teur ô moment enchan-

cœur quel trouble quel dé-li-re quel trou-ble s'em  
 -teur! quel trou-ble quel dé-li-re quel trou-ble quel de-li-re

pa-re sem-pa-re de mon cœur  
 vient sur pa-ter de son cœur

All. con moto

Rodol. *Ro-se d'a-mour a su-me*

PIANO

Roger. *plai-re et moi je l'ai-me avec ar-deur*

Rod. *ma flamme est pu-re elle est sin-cè-re je dois.*

Roger

Rod. *seul l'ai-re son bon-heur d'el-le j'at-tends*

*tout mon bon-heur d'el-le j'at-tends tout mon bon-heur*

Rog  
 Ro - se d'a - mour a su me plai - re d'el le j'ai ten - ds

Rod Roger Rod Rod Rog  
 tout mon bonheur qu'vous moi vous qu'vous me. vous.

Rog:  
 quand j'a - do - re ses char mes rien ne pour - ra  
 Rod  
 quand j'a do re ses charmes vien

rien ne pour - ra la ra vir a mes lois rien, rien,

Rod:

*concentre*

et je sau - rai s'il le faut par les ar - mes fai - re va -

*pp*

Roger

il suffit je sau - rai s'il le

Rod

leur mon a - mour et mes droits je sau -

*pp*

faut par les ar - mes fai - re va - loir mon a - mour et mes droits

## SCÈNE VI

L'hermite parait dans le fond du théâtre

rien ne pour - ra la ra - vir a mes loix et je sau - rai s'il le

haut par les ar mes fai re va loir mon a mour mon a mour et mes droits

*f* *fi p* *f* *ff*

rien ne pour - ra la ra - vir a mes loix et je sau rai sille

*ff* *Peres*

haut par les ar - mes fai - re va loir mon a mour mon a mour et mes droits non, non,

rien ne pour - ra la ra - vir a mes loix

*ff*

*l'Hermite*

la paix soit avec vous mes frères du Ciel du

*moins vile*

*bien marquée*

*Rog* *Rod*

Ciel craignez le courroux que l'Her-mi-te ju-ge entre nous cet Her-

mi-te cet Her-mi-te vi sur vos ter-res etsans doute il se-ra pour

*guarment*

*Roger.*

vous ne lui fai-tes point cet ou-tra-ge dans sa re-

tra- te il vit en sage pi-eux Her-mi-te en ce mo-ment con-nai-

## l'Hém

connais sez no - tre di - f - fend croyez vous

tempo  
 donc croyez vous donc que je l'i - guo - re pour l'ai - ma - ble Ro - se d'a -  
*presser, si animé*

*pres:* Recit. *lent*  
 mour que cha - cun devons a - do - re vous vous que - rellez en ce jour Roger et vous Ro -

*Maestoso*  
 dol - phe é - cou - tez en si - len - ce l'ar - rêt que le des - tin rend pour vous ce jour

*un peu plus animé*  
 d'hu - Ro - se d'a - mour com - blant votre es - pe - ran - ce

*Roger*

qu'entends je arrêt et freux et qui me des es père

*en montrant Rodol.* *en montrant Roger* qu'entends je *avec un ton patelin ah!*

dois vous appar-le - nir! a - vant que d'être à *8<sup>me</sup>* *tempo*

que vous jugez bien que vous ju-gez bien que vous jugez bien mon père le *L.Horn.*

*Roger*

non non non je saurai le préve - ar

sort bien - tôt va s'accomplir *du ciel*

*Adieu c'est*

rien ne pour - ra la ra vir mes lois je saurai s'il le faut je saur

je saurai s'il le faut je saurai

re - dou - tez re dou tez le - courroux a ses lois

*Adieu c'est*

concentre

rai par les ar mes fai re va loir mon a mour et mes droits

concentre

mon a mour et mes droits

à ses lois sou met tez vous sou met tez vous du Ciel

rien ne sau ra la ra vir à mes lois je saurai s'il le faut s'il le faut

re dou tez redoulez ne courrouz à ses lois

ac

res

ff cres

concentre

faut par les ar mes fai re va loir mon a mour et mes droits jamais rien ne pour

mon a mour

à ses lois sou met tez vous sou met tez vous du Ciel redou

## SCÈNE et RÊVE

Maestoso

PIANO

*p* Rose assise sur le banc de gazon,  
 J'ai tant marché je suis bien lasse...  
 Ah! si je n'avais pas peur du loup, je crois  
 que j'endormirais sur ce gazon

*pp* Elle s'endort un peu

*Allegretto*

Ah! (elle se sauve de l'autre côté du théâtre)  
 mon Dieu, j'ai cru le voir... ce n'est rien  
 je commençais à m'endormir je crois

non, non, je vais chanter  
 pour mieux résister au  
 sommeil

Tralala

*ff* *pp*

*pp*

Son file qui  
 finit par un  
 babillement

la dan sez . jeu nes com - pa - gnes la ron - de des mon ta gnes

En allant au banc de gazon

un jour vous saurez pour-quoi un jour vous saurez pour-quoi

pour quoi pour quoi

*Mod<sup>o</sup>*

*Soprano 1<sup>o</sup>*

Dors tendre fleur l'a-mour et d'es-pé-rance dors

*Soprano 2<sup>o</sup>*
*Tenor*
*Basso*

*ad lib*

re - pose en paix re pose en paix sur ce riant sa  
 en paix  
 en paix re pose en paix  
 en paix

*un peu plus anime*

zon. et souviens toi pour gar der l'un no-  
 souviens toi

cea - ce de ne jamais quit - ter ne jamais quit - ter ton cha - pe - ron

ne jamais

de ne ja

tr

de ne ja - mais quit - ter ne jamais quit - ter ton cha - pe - ron re -

ne jamais

mais

pose en paix sur ce riant ga zon re

L'Hermite paraît et s'approche du berceau

pose en paix

Fin l'Hermite

aimable en -

Fin

fant j'ai promis à ta mè - re de pro - té - ger de proté

ger tes jeu nes ans et par mon art

The second system continues the musical score. The vocal line lyrics are "ger tes jeu nes ans et par mon art". The piano accompaniment continues with similar rhythmic patterns, showing some chromatic movement in the right hand.

je parviendrai j'es - pe re à te sau -

The third system of the musical score. The vocal line lyrics are "je parviendrai j'es - pe re à te sau -". The piano accompaniment continues, with the right hand playing a more active melodic line.

ver des piè - ges des méchants

The fourth and final system of the musical score. The vocal line lyrics are "ver des piè - ges des méchants". The piano accompaniment concludes with a final cadence in the right hand and a sustained bass line in the left hand.

## Soprano 1°

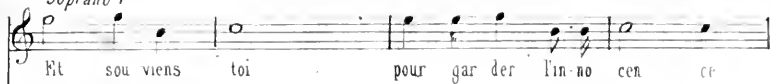

Et sou viens toi pour gar der l'in-no cen ce

## Soprano 2°

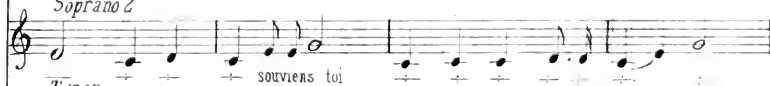

sou viens toi

## Tenor

## Basso

de ne ja mais quit-ter ne ja mais quit-ter ton cha-pe-ron

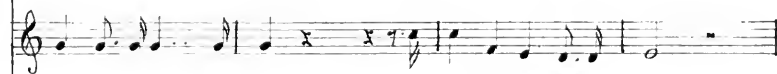

ne ja mais

de ne ja

de ne jamais quit - ter ne jamais quit - ter ton cha - pe - ron re -

ne jamais

mais

pose en paix sur ce riant ga - zon re -

po se en paix

*L'après plus ad m. 20*  
p ss :

*Les nuages au masque, en la toile au fond se dissipent et laissent voir un palais magnifique  
On voit Roger entouré de toute sa cour Des groupes de danseurs ornent le théâtre*

*cres poco a poco*

*ff*

15

And<sup>no</sup> poco adagio. Cavatine

*p* *ad lib* Pendant cette Cavatine les Plaisirs forment des groupes et des tableaux gracieux

Roger aux Plaisirs

char - mants plaisirs que l'amour vous ras - sem - ble

pour a - jouter à l'é - clat de ce jour ma Rose et

vous de vez ré - guer en - sem - ble ve - nez ve - nez

em - bel - lis sez em bel - lis - sez em bel - lis - sez em bel lis

133  
Marches plaisies d' de la cour de Roger A la fin de la marche  
or voit Rose consule par Berthe et le Magister

sez l' de lar- tu ne se jour c'est

el- le quel mo rant pour mon co-ur

The second system continues the musical score. The vocal line has the lyrics 'el- le quel mo rant pour mon co-ur'. The piano accompaniment continues with similar rhythmic patterns and chordal structures.

Roger va se plater sur son trône et n'en descendâ que pour recevoir Rose

The third system of the score features the vocal line with the lyrics 'Roger va se plater sur son trône et n'en descendâ que pour recevoir Rose'. The piano accompaniment continues with a steady rhythmic accompaniment.

The fourth system shows the continuation of the piano accompaniment, with the vocal line mostly obscured or silent in this section.

The fifth system continues the piano accompaniment, showing more complex rhythmic patterns and chordal textures.

The sixth and final system of the score shows the concluding piano accompaniment, ending with a final chord and a fermata.

Roger a percevant Rose descendu de son  
trône pour la recevoir

Andante

All' vivace

Ro se tendre a mi e ve - ci le for - tu - né mo - ment ou

Rose:

pour

de te con - sa - crer ma vi - e ou de te con - sa - crer ma vi - e je vais

moi quel doux mo - ment quel trouble quelle i - vres - se quelle i - vres - se vient  
faire le doux ser - ment

*tr.* *Solo a piacere*

a - gi ter mon coeur ah! quel mo ment quel moment enchan-teur quel

*tr.* *tr.*

trou ble que lles vres de que lles vres se vient a - gi ter mon coeur ah! quel mo

*lent.*

ment quel moment enchan-teur ah! quel mo - ment quel moment enchan-teur ah! quel mo -

ment quel moment enchan-teur

*colla voce* *ff.* *rall.*

*Maestoso**Couronnement de Rose.*

ten - dres a mans que l'hi me né e comble au jour

*liés doux*  
d'hui tous nos désirs heureux mais heu reux a mans

*doux*

*doux*

*très doux*  
Dors re po se en

*très doux*

*très doux*

*très doux*

d'un amour pur gou-tez les plai - sirs

paix sur ce ri - ant ga - zon re - po - se en

paix sur ce ri - ant ga - zon

*Andante moderato*

tendres e muns      tendres e mans

paix sur e ri an ga zon      re - pos - se - r - paix      re - pos - se - r - paix

ri an ga zon

re pose en paix re - pose en paix sur ce riant ga-

en paix

re - pose en paix re - pose en paix

zon et sou - viens toi pour gar - der l'in-no-

souviens toi

— cen — ce de ne jamais quitter ne jamais quitter ton chaperon

de ne ja

cher A lam chr A

de ne jamais quitter ne jamais quitter — ton chapr — ron re — po — se en

l'air je te dois mon bonheur je te dois mon bon

heur sur ce riant ga-zan re po-see

8

Alle

heur

paix

8<sup>a</sup>

Alle

pp

pp

ff

MM  $\downarrow$ -so M<sup>to</sup> grazioso DUO

PIANO *p*

Rose

Mondouxseigneur je vous en pri - e montrez moi cet meau char - mant

Rodolphe

Ellen'en

*pp*

ellen'en

jevousenpri jevousenpri

prie el len'en prie sijeune et si jo - li - e faut

Mosso (MM  $\downarrow$ -69)

jevousenprie je vous en pri - e

il 'contenter sonen-vie ellen'en prie

*pp*

allons un peu de complaisance — ce allons un peu de complaisance  
 non pas vraiment pour moi quel heureux moment pour  
 sans ce cédez à mon impatience ce cédez à  
 moi quel heureux moment non je ne puis me  
 mon impatience allons allons un peu de complaisance  
 laisser fléchir non non non — vous pourriez vous  
 non non non daignez écouter ma prière de grâce de  
 en repentir non je ne puis je ne

*ff* *ff* *ff* *pp*

*fort*

grâce comblez mon es-poir Monseigneur Monseigneur cet ameau  
 pus comblez votre es-poir non non

*ff* *ff* *pp*

qui sait tant plaire Monseigneur faitesle moi vous dat-guez é-cou-  
 non non non non non non

de ma pri-è-re de grâ-ce de grâ-ce comblez mon es-poir Monse-  
 je ne puis je ne puis comblez votre es-poir

neur Monseigneur mais  
 non non cet ameau pourrait bien vous plaire mais

*pp*

Monseigneur Monseigneur fai — — — les le moi voir Monsei-  
 vous ne devez pas le voir non non, non non non vous ne devez pas le voir non non  
 Monseigneur Monseigneur fai les le moi voir daignez donc daignez donc com-  
 non non non non vous ne devez pas le voir je ne puis je ne puis com-  
 Lento  
 blier mon es-poir mandoux seigneur mon doux sei gneur je vous en pri-emantrez  
 blier mon es-poir  
 mot cet ameaur char mant je vous en pri - e je vous en pri e  
 elle m'en prie elle m'en pri - o si

je vous en prie - e

jeune et si je - li - e faut il contenter son en vi - e elle m'en prie

un peu de con - plai - san - e

non, non, non pas vraiment pour moi quel heu - reux mo -

un peu de con - plai - san - ce mon - trez moi cet an -

- ment pour moi quel heu - reux mo - ment ce - dans ce -

neu cet an-neau si char-mant je vous en pri-e je vous en pri-e mon-doux sei-  
 -dons a son am-pa-ti-en-ce pour moi quel mo-ment quel mo-  
 -gneur mon-doux sei-gneur montrez moi montrez moi cet an-neau char-mant un peu-  
 -ment char-mant pour moi pour moi quel moment charmant  
 de com-plai-san-ce un peu de com-plai-san-ce  
 pour moi quel heu-reux moment pour moi quel heu-  
 montrez moi montrez moi cet an-neau si char-  
 reux mo-ment cé-dons cé-dons a son am-pa-ti-

mant je vous en pri - e je vous en pri - e mon doux seigneur mon doux seigneur mon tres  
 - en - ce pour moi quel mo - ment quel mo - ment char - mant pour

moi montrez moi cet an - neau char - mant Monseigneur Monseigneur montrez moi montrez  
 moi pour moi quel moment charment pour mon cœur pour mon cœur quel mo - ment quel mo -

moi cet anneau char - mant cet anneau charmant  
 - ment quel moment charmant quel moment charmant

Rodolphe  
 puisque telle est sa dest - in - e e et quelle sous -

rit à son sort puisque le Ciel la condamne - e pour quoi donc pour quoi

je vous en pri - e  
donc dif - fé - rer en - cor vous le vou - lez vous le vou -

ori je le veux je le veux je le veux  
que votre atten - te soit ren -

Andante (mm. 90)  
il ra rien de mira - eu  
pli - e que vous je

leux il n'a riende mira euleux rien rien rien rien demura et  
 o so:prise et u - al - le le

leux rien rien  
 sort a trompemon es - poi: comment se fait il qu' sur ei - le ce lais

mandoux seigneur ai - les moi dites moi j'vous prie estce bien  
 man soit sans pou voir

là cetanneau merveil - leux cumment cest là cetanneau merveil leux Mumsel -

*All<sup>o</sup> Tempo*

gneur aue voir aue voir aue voir je ris de son  
un peu de com-plaint-san-ce

im-pa-ti-en-ce je ris de son im-pa-ti-en-ce je ne  
un peu de com-plaint-san-ce de-meu-rez de-meu-

puis je ne puis l'her-mi-te m'at-tend-lais-sez  
-rez un mo-ment de-meu-rez un mo-ment je vous en

moi laissez moi je vous sup-ple non non non non  
pri-e je vous pri-e demeurez un mo-ment de-meu-rez de-meu-rez en

non non je ne puis Monseigneur aue-voir Monseigneur aue-voir Monsei-  
 - core un mo-ment com-blez mon espoir comblez mon espoir com-

*All<sup>o</sup>*  
 - gneur auevoir aue-voir aue-voir  
 - blez mon espoir comblez mon es-poir

entendez vous entendez vous entendez vous entendez vous

il faut que vous quitte il faut que vous quitte et vous même entre

Rod

Rose

nous croyez moi partez vite pour quidane mapo-li-te c'est que l'on

fait la chasse aux loups la chasse aux loups la chasse aux loups

el elme fuit elme fuit j'en

Rod Récit

ra-ge sur lais man je le vois bien a plus de pouvoir que le mien

mais retour-nons à l'er-mi-ta-ge suivis ses pas suivis ses pas il

faut que dans ce jour Rose ré-ponde à l'amour il faut qu'ence jour il

8<sup>a</sup>

faut qu'en ce jour Ro-se repando à moi à - mour

de ce ten-fant l'avis est sa-ge l'a-vis est sa-ge 3-OU-VOIS-TOUS SAU-VOUS

nous puis-que l'on fait la chasse aux loups la chasse aux loups la chasse aux loups

ENTR'ACTE DU 2<sup>e</sup> AU 3<sup>e</sup>

And.<sup>e</sup> sans lenteur

## ACTE III

## SCÈNE PREMIÈRE

L'ERMITE seul

N° 12

AIR

*Lento*

Hermitte

PIANO

Récit

Vous ei bientôt la nuit et le destin sé - ve - re vient d'ajouter un

jour au far de aude mes ans

deux siècles sont passés depuis que suis

*Maestoso*

ter - ce je traî - ne mami sère

et mes pas chance lous

Quoi j'ai vu des mor-tels la foule a-ne an-ti - - e sa bi -

mer dans l'c'ter ni-té et

moi la mort m'oubli-e le ciel dédaigne t'il demarracher la vi-e

*All<sup>o</sup>*

ou me con-damne t'il à l'immorta-li-té ?

*All<sup>o</sup>* demou-ir je perds l'es-pé-ran-ce deman-

rir, je perds l'es - pé - rau ce le sort a sus pendu sa loi le sort

a sus pendu sa loi vers le temps en - vain je m'e lan - ce vers le

temps en - vain je m'e lan - ce le temps le temps re -

cu le devant moi re - cu --- le devant moi

Moderato

mais par la puis - san - ce in - fi - ni - e que j'e xer - ce dans ces to -

-rets que je - xer - ce dans ces fo - rets je me con - so - le de la

*sf* *pp*

vie en ré - pan - dant quel ques bien - faits je me con - so - le de la

*p*

vi - e en - ré pan - dant quelques bien - faits en ré - pan - dant quel - ques bien -

- faits en ré - pan - dant quelques bien - faits demou -

*p*

rir je perds les pé - ran - ce de mou - rir je perds les - pé - ran - ce le sort

*sf* *p*

a suspendu sa loi le sort a suspendu sa loi vers le

temps en vain je m're lan - ce vers le temps en vain je m're lan ce le

temps le temps re - çu le devant moi vers le

temps en vain je m're lan - - - ce vers le temps en vain je m're

- lan - ce le temps le temps re - çu - le devant moi le

temps le temps re - cu - - le devant

moi

## SCÈNE II.

### BERMITE

Et que vous a-t-il dit ?

N<sup>o</sup> 13

### COUPLETS

MM. - 56)

Nanette

Andante

1<sup>er</sup>  
Couplet

Il m'a demandé le bou-quet dont j'ai va-is pa-remancor-

2<sup>me</sup>  
Couplet

On dit que les sottis plus doux nous at-tend dans le mari-

PIANO

sage j'ai sud'abord en fille sa ge refusé ce qu'il deman dait bien tôt cessant d'être se  
 age et qu'une fille de mon âge n'avoit aimé que son e-poux le Mais ter ne me plait

ve ré je le lui donnaist tendrement bien tendrement bien tendrement Cen'est pas ma  
 gue-re je le con-fes-se fran-chement je le con-fes-se fran-chement

fau-temonpè remon pé renonc'est pas ma fau-tema fau temonpè re

non cen'est pas ma fau-ter c'est qu'il a-vait un ta-lis-man oh! cen'est pas ma

fau - te mon pé - re non pé - re non ce n'est pas ma fau - te mon pé - re non pé - re

*pp*

non ce n'est pas ma fau - te puis qu'il a -

*p*

-vait un ta - lis man puis qu'il a - vait un ta - lis - man

*ss*

non ce n'est pas ma fau - te ce n'est pas ma fau - te mon pé - re

*pp*

## N° 14

## AIR

Rodolphe *All. vivace (♩ 116)* *Recu*  
 Enfin me voit là seul.

PIANO *sf*

à fortune se jour

- ci dans un mo - ment dans un mo ment à pei - ne je res - pi - ro

PIANO *f*

*Recit*  
 pei - ne je res pire ah! de ce cœur brû lant viens calmer le de li - re

PIANO *f*

viens me ac - cor - der viens m'a écor - der le prix de tant d'amour

PIANO *f*

## Andante affettuoso (♩ = 84)

*p*

— dans l'om-bre de la nuit que la-

*br*

-mour pour mon cœur a dechar - mes a-vec le jour qui fuit la p

-deur voit s'en fuir ses a-lar mes et toujours la beauté rend les ar - mes dans

l'on - bre de la nuit et toujours la beauté rend les ar - mes rend les

*pp*

ar mes dans l'om bre de la nuit dans l'om bre de la

nuit dans l'om bre de la nuit

*Allegro. assai*  $\text{♩} = 123$

Ro-se Ro-se viens donc viens

donc ma belle c'est le bon-heur qui t'appel-le

voici l'heu-re char-man-te où Ro-se va ve-

*pp*

nir et eet-te dou-ce, at-ten-te est ô- ja le plai-sir

ô for tu ne se-jour ô for tu ne se-jour Ru-se

Ro-se ma voix l'ap-pel - - - le viens viens viens m'ac-cor

*All tempo!* 0-116

- der viens m'ac-cor - der le prix de mon a-mour

*pp*

- ci dans un mo-ment - ô for tu-ne se-jour

ci dans un mo-ment i- ci dans un mo-ment é cou- lons é- cou-

*ff* *pp*

tons é cou-tons é cou-tons voi cil'heur-re char-

All<sup>o</sup> moderato

*pp*

man - le ou Ro - se va ve - nir et cet - te dou - ce at - ten - te es - de -

*p*

-jā le plat - sir ô for tis ne se jour

*p*

Allegro

ô for-tu-ne ce-jour viens viens m'accor-der viens m'accor-der le

prix de mon amour viens viens m'accor-der viens m'accor-der le

prix de tant d'amour viens m'accor-der viens viens m'accor-der

viens m'accor-der le prix de mon amour

N<sup>o</sup> 15

## DUO

M. M<sup>o</sup> - 58All<sup>o</sup> Moderato.

Rose

Racontez moi je vous sup - ph - e ce que de vint la pauvre en

PIANO

fant cet-te Claire était si jo - li - e ce Ro - bert é - tait si me - chant

Rodolphe

É cou tez

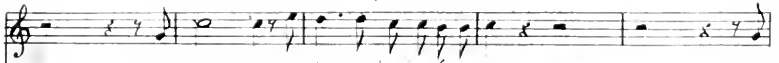

ce conte ce conte est bien in téressant

ce

bien ma chère en fant é cou tez é cou tez bien. é cou tez bien ma chère en

con - te ce conte est bien in - ter - es - sant j'écoute bien j'écoute bien

l'antécoutez m'arrête en - l'antécoutez écoutez

*pp*

*Andante* (MM. ♩: 76)

Robert disait à Clai - re je t'aime avec ar - deur on m'a pourtant ma

*pp*

chère sur nom mé - le trompeur fais moi je t'en sup - pli - e parles - tu de ces ver -

tus trou - ver fidèle a - mi - e je ne tromperai plus non non

*pp*

Rose. Allegro.

Bon Fr.

je ne tromperai plus je ne trônque-rai plus je ne trompe-rai plus

Alc. (MMO 38)

mi tenancerest pas ce la non noncencerest pas ce conte lanerest pas ce contelâcencerest pas ce conte

cest bien ce-la

Allo

Rodolphe

la attendez myvoilà Ro- bert aux pieds de Clau- ra

2<sup>e</sup> Couplet

dit recens ma foi d'un soit toujours con traire en ce jour ven ge mot le trom-

peur t'en sup - ph - e par les douces ver - tus sois sa fidèle a - mi - e

il ne trompe ra - plus non, non, il ne trompe ra - plus

il ne troupe - ra plus il ne trompera plus Bon Et - mi te non ce n'est pas ce

Rose Allero

la non non non ce n'est pas ce canle lanonnon nonnon non ce n'est

é - écou - tez donc écou tez écou tez

pas ce vestras ce conte la non non or nest pas ce conte la

Ro se Ro se

Ah! jamais bon ferme te ci vous ne pri-tes ma main

que la main este a man te

si

pau vre pe tuelle est trem blante Ro se Ro se quels fortunes mo-

Mort Dieu mon pe - re que vous a-

ments approche toi

*pp*

*ss*

*pp*

## Rodolphe

vez - les yeux é tincelants C'est pour mieux admi - rer ma che -

## Rose

## Rod:

re Ah jamais bon Brute i - ci vous ne me regardiez au - si Ne crains

rien ne crains rien par le Ciel même je ju - re je

## Rose Recit.

ju re d'é tre ton ap - pui Ah! surprise ex - ce - me que vous -

vez la voix forte au jour - d'hui

c'est pour mieux te di - re je

Dieu Monseigneur quel - le tra - hi - son et j'en ai  
 l'ai - me

plus j'en ai plus mon chape - ron je n'ai plus j'en ai plus mon chape - ron

Andante (MM. 76)

laissez moi laissez moi

Ro - se dai - gne - men - ten - - dre Ro - se dai - gne - men - ten - - dre c'est l'anant le plus

non non non je ne puis vous en ten dre non

ALL. Agito MM. 120

ten - dre que tu vois auprès de toi Ro - se

non je n-puis vous en ten-dre laissez moi laissez moi  
 dai gne m'en - ter - - - dre calme donc cet ef - (f)oi

Dieu puis sant viens me de - fen - dre dai - gne prece - -  
 Ro - se dai gne m'en ten - dre c'est l'a -

dre pitié de moi Dieu puis sant viens me de fen - dre  
 mant le plus ten-dre que tu vois que tu vois devant

dai gne pren dre pi - tie de moi  
 toi calme donc calme donc cet ef - fen Ro - - - se dai gne m'en

non je ne puis vous en - ten - dre non je ne puis vous en -

tendre c'est la mort le plus tendre

ten - dre non jamais j'aime mieux mourir laissez

viens com - pler mon dé - sir viens com - pler mon dé - sir

moi laissez moi laissez moi Dieu puis - sant viens dé -

viens viens

en - dre dai - gne pren - dre pi - tié de moi

No - se c'est la mort le plus ten - dre

Dieu puis-sant viens me de fen - - - dre dai - - - gre  
 que tu vois que tu vois de vant toi calme

prendre pi-tié de moi. nan. je ne  
 donc calme don't car. ef-froi No - - - se dai - me m'en - ten - dre

puis vous en - ten - dre nan. je ne puis vous en -  
 cest l'amant le plus ten - dre

ten - dre nan ja - mais j'aime mieux mon -  
 viens com - bler mon - dé - sic viens cam - bler ! mon dé -

- ric non ja - mais non ja -  
 sir c'est l'a mant le plus ten dre c'est l'a - mant le plus ten - dre  
 mais non ja - mais laissez moi laissez  
 viens viens combler com - pler mon de - sir viens viens  
 mol  
 eh! bien si macin stan - ce sime s'vœux sont superflus cet an  
 Dieu puissant je re mis  
 Ineau cet an neau par sa puis - sance

Dieu puis - sant je fré mis je ré mis  
 vaine ven - ger de tes cruels re - fus c'en est fait c'en est

*p* *sf*

8<sup>a</sup>

quel moment quel moment plus d'es - pé - ran - - - ce plus d'es - pé -  
 fait ce an - neur cet an - neur va - ine ven - ger de

8<sup>a</sup>

ran - - - ce mes cris sont super - flus  
 tes cru - els re - fus de tes cruels re - fus.

Ciel

Arre

## SCÈNE 4. et dernière

Roger Rodolphe L'ermite Rose Berthe

M. Job, Nanette, Edmond, *Tout le cour de Roger*

Roger

Rodolphe

L'ermite

Ro - se Ro - se voi  
est ce un songe est ce une erreur est ce un  
Ro - se calme tes sens re -  
Ro - se - Ro - se voi

où suis-je? est ce un songe

ci l'instant de ton bonheur de ton bonheur

son - ge est ce un son - ge trom - peur est ce un songe trompeur

viens re - viens de ta fra - yeur voi - ci l'ins - tant de

ci l'ins - tant de ton bon - heur de ton bonheur

est - ce une erreur est - ce un songe est ce une erreur A tant!..

de ton bon-heur voi ci l'ins tant de ton bon-heur.

est-ce un son - ge trompeur est - - ce un cerneur est - ce une er-reur

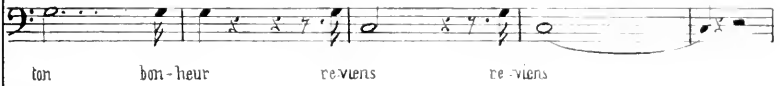

ton bon-heur re-viens re-viens

de ton bon-heur voi - ci l'ins tant de ton bon - heur

- - - - -

de ton - - -

- - - - -

*p*

*p*

RODOLPHE de même avec malice

Oui quand vous me rendrez le baiser

N° 16

## CHŒUR FINAL

Soprano

1<sup>er</sup> T.

2<sup>me</sup> T.

B.

PIANO

*All<sup>o</sup> con moto*

*ff*

*ff*

Rodolphe

quo de nos chants ce se jour re ten - tas - se de Pe -

li - sc

