Graupner, Christoph (1683-1760) BRD DS Mus.ms 460/10

Der Herr ist allen gütig/und erbarmet sich/a/2 Clarin/ Tympani/2 Corn./2 Violin./Viola/Canto/Alto/Tenore/Basso/ e/Continuo./Fer.1.Nativ./Chr./1732/ad/1731.

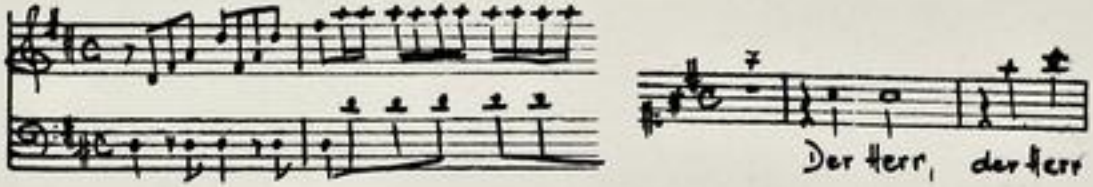

Autograph Dezember 1732. 35,5 x 22,5 cm.

partitur: 10.Bl. Alte Zählung: 5 Bogen.

16 St.: C,A,T,B,vl 1(2x),2,vla,vlne(2x),bc, clno 1,2, cor 1,2,timp.
2,1,1,2,2,2,2,2,2,2,2,1,1,1,1,1 Bl.

Alte Sign.: 163/30. Text: Johann Conrad Lichtenberg, 1731.

http://rudigit.ulb.tu-darmstadt.de/show/Mus-Ms-460-10/0001
Universitäts- und Landesbibliothek Darmstadt
TECHNISCHE UNIVERSITÄT DARMSTADT

Fer. 1. Nat. Chr. ad 1731. J. N. J. M D. 1752.

Mus 460/10

Der Herr ist allen gütig, und erbarmet sich alles seiner Werke. 55

163.

~~30.~~

10

Fall (37) U.

Partitur.

22ten Januarij 1730.

Fer. 1. Nat. Chr. ao 1751.

J. N. J. M D. 1752.

Allegro.

Ihr Hirten

Ihr Hirten

Ihr Hirten

Ihr Hirten

T. allen gütig gütig

T. allen gütig gütig

T. allen gütig gütig

T. allen gütig gütig

TECHNISCHE UNIVERSITÄT DARMSTADT
http://tudigit.ulb.tu-darmstadt.de/show/Mus-Ms-460-10/0003
Universitäts- und Landesbibliothek Darmstadt

p

Ihr Herrn

Ihr Herrn

Ihr Herrn

Ihr Herrn

TECHNISCHE UNIVERSITÄT DARMSTADT
http://tudigit.ulb.tu-darmstadt.de/show/Mus-Ms-460-10/0004
Universitäts- und Landesbibliothek Darmstadt

TECHNISCHE UNIVERSITÄT DARMSTADT
http://tudigit.ulb.tu-darmstadt.de/show/Mus-Ms-460-10/0005
Universitäts- und Landesbibliothek Darmstadt

TECHNISCHE UNIVERSITÄT DARMSTADT
http://tudigit.ulb.tu-darmstadt.de/show/Mus-Ms-460-10/0006
Universitäts- und Landesbibliothek Darmstadt

2.

Grii.

Allegro.

TECHNISCHE UNIVERSITÄT DARMSTADT
http://tudigit.ulb.tu-darmstadt.de/show/Mus-Ms-460-10/0007
Universitäts- und Landesbibliothek Darmstadt

TECHNISCHE UNIVERSITÄT DARMSTADT
http://tudigit.ulb.tu-darmstadt.de/show/Mus-Ms-460-10/0008
Universitäts- und Landesbibliothek Darmstadt

TECHNISCHE UNIVERSITÄT DARMSTADT
http://tudigit.ulb.tu-darmstadt.de/show/Mus-Ms-460-10/0009
Universitäts- und Landesbibliothek Darmstadt

Allegro.

TECHNISCHE UNIVERSITÄT DARMSTADT
http://tudigit.ulb.tu-darmstadt.de/show/Mus-Ms-460-10/0010
Universitäts- und Landesbibliothek Darmstadt

Alerin.

TECHNISCHE UNIVERSITÄT DARMSTADT
http://tudigit.ulb.tu-darmstadt.de/show/Mus-Ms-460-10/0011
Universitäts- und Landesbibliothek Darmstadt

TECHNISCHE UNIVERSITÄT DARMSTADT
http://tudigit.ulb.tu-darmstadt.de/show/Mus-Ms-460-10/0012
Universitäts- und Landesbibliothek Darmstadt

Corni.

Violini unisoni

Allegro

p

TECHNISCHE UNIVERSITÄT DARMSTADT
http://tudigit.ulb.tu-darmstadt.de/show/Mus-Ms-460-10/0013
Universitäts- und Landesbibliothek Darmstadt

Dank

Sie sey

dank

gott

allen Gnaden

Gott

allen Gnaden

Dank

Gott

Gott. Dir Gott. Dir

TECHNISCHE UNIVERSITÄT DARMSTADT
http://tudigit.ulb.tu-darmstadt.de/show/Mus-Ms-460-10/0014
Universitäts- und Landesbibliothek Darmstadt

p

Du König David

p

gott

alles gnuch gott

alles gnuch David

TECHNISCHE UNIVERSITÄT DARMSTADT
http://tudigit.ulb.tu-darmstadt.de/show/Mus-Ms-460-10/0015
Universitäts- und Landesbibliothek Darmstadt

TECHNISCHE UNIVERSITÄT DARMSTADT
http://tudigit.ulb.tu-darmstadt.de/show/Mus-Ms-460-10/0016
Universitäts- und Landesbibliothek Darmstadt

Lust den Sieg mein Schutz

Ich Lallen

Ich Lallen schon

zu fallen alles was mich Ihr s. Lieb. allmächtig

TECHNISCHE UNIVERSITÄT DARMSTADT
http://tudigit.ulb.tu-darmstadt.de/show/Mus-Ms-460-10/0017
Universitäts- und Landesbibliothek Darmstadt

p.

bis J. Lebe wohl du

Herr - Zum Himmels Gnade

Da Capo.

TECHNISCHE UNIVERSITÄT DARMSTADT
http://tudigit.ulb.tu-darmstadt.de/show/Mus-Ms-460-10/0018
Universitäts- und Landesbibliothek Darmstadt

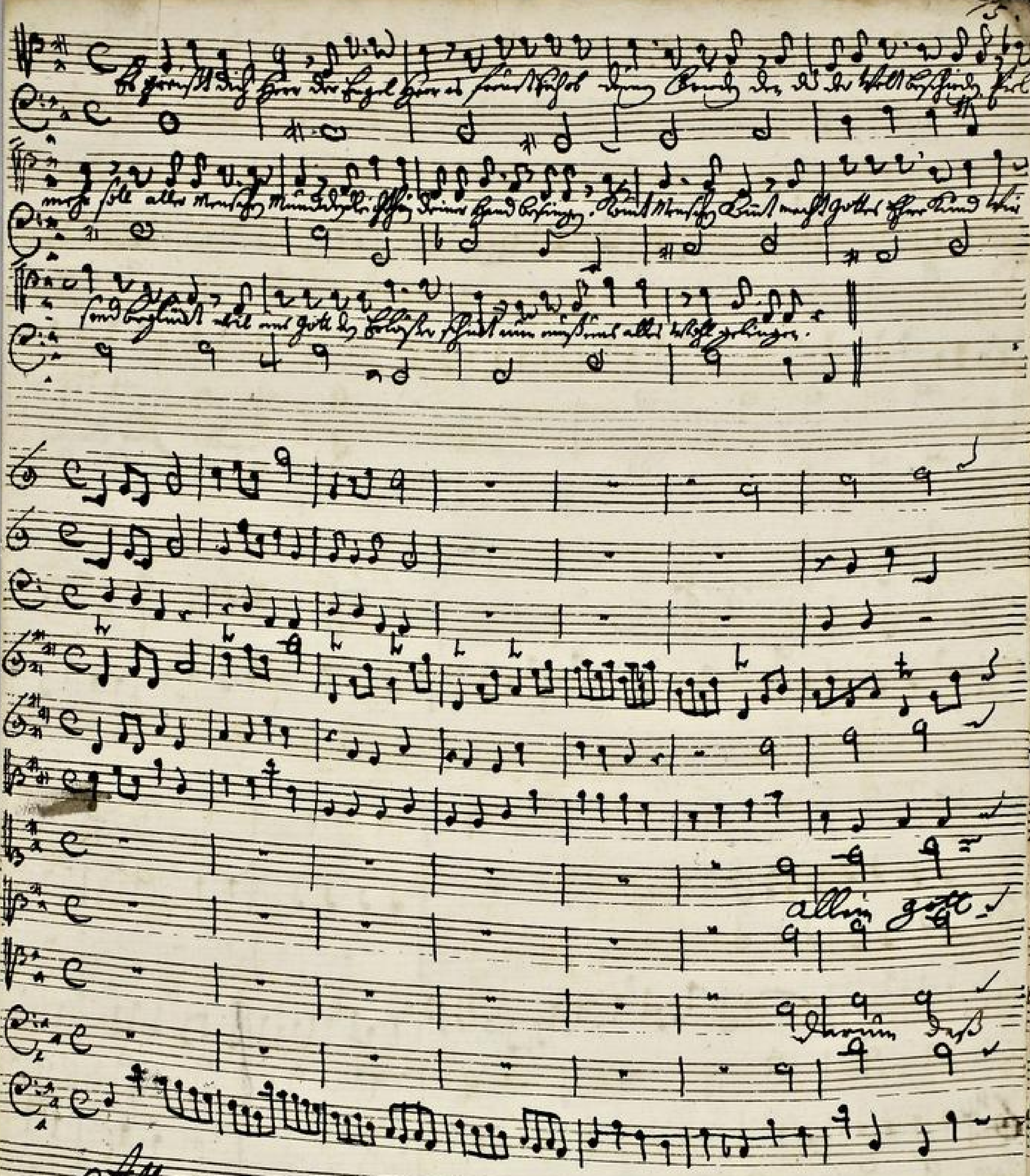
allein gott
darum dass
Allegro

TECHNISCHE UNIVERSITÄT DARMSTADT
http://tudigit.ulb.tu-darmstadt.de/show/Mus-Ms-460-10/0020
Universitäts- und Landesbibliothek Darmstadt

TECHNISCHE UNIVERSITÄT DARMSTADT
http://tudigit.ulb.tu-darmstadt.de/show/Mus-Ms-460-10/0021
Universitäts- und Landesbibliothek Darmstadt

TECHNISCHE UNIVERSITÄT DARMSTADT
http://tudigit.ulb.tu-darmstadt.de/show/Mus-Ms-460-10/0022
Universitäts- und Landesbibliothek Darmstadt

Mus. ms. 460/10

163.
30.

Ihro Herr ist allen gnädig
und erbarmet sich.

a
2 Clarin
Tympani
2 Corn
2 Violin.
Viola
Canto
Alto
Tenore
Basso
e
Continuo.

Fer: 1. Nativ. Chr.
1752.
a
1731.

Organo.

Recit.

Aria
allegro.

Da Capo

Recit:

Aria

Volti.

TECHNISCHE UNIVERSITÄT DARMSTADT
http://tudigit.ulb.tu-darmstadt.de/show/Mus-Ms-460-10/0025
Universitäts- und Landesbibliothek Darmstadt

Aria
allegro.

Cho

Recit:

a Capo

TECHNISCHE UNIVERSITÄT DARMSTADT
http://tudigit.ulb.tu-darmstadt.de/show/Mus-Ms-460-10/0026
Universitäts- und Landesbibliothek Darmstadt

allegro.

Choral. Ertrin Gott &c.

TECHNISCHE UNIVERSITÄT DARMSTADT
http://tudigit.ulb.tu-darmstadt.de/show/Mus-Ms-460-10/0027
Universitäts- und Landesbibliothek Darmstadt

All.

Violino. 1.

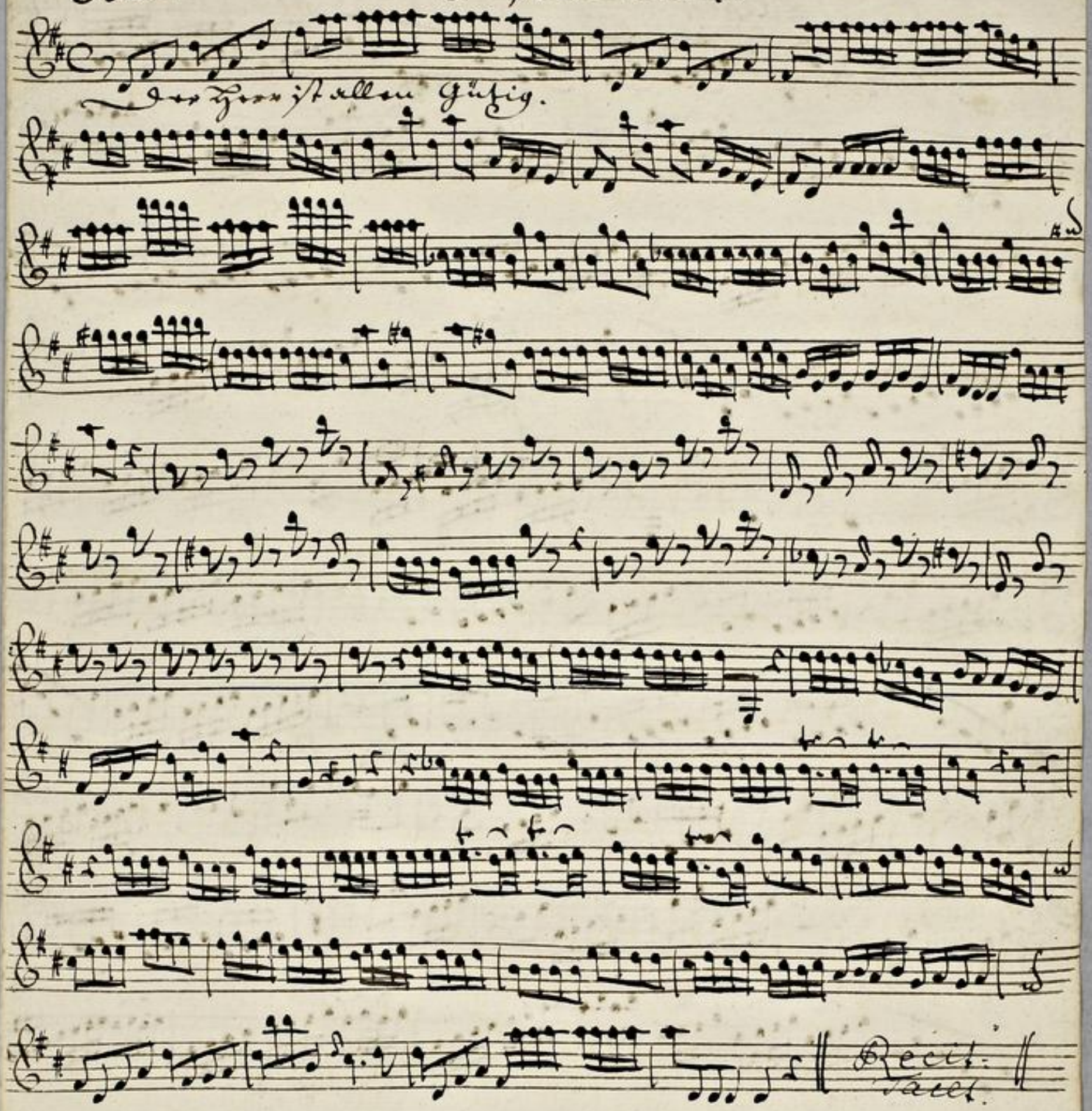

Aria

volti.

TECHNISCHE UNIVERSITÄT DARMSTADT
http://tudigit.ulb.tu-darmstadt.de/show/Mus-Ms-460-10/0028
Universitäts- und Landesbibliothek Darmstadt

allegro.

Aria

Gott ist mit

1. 2. 4.

Da Capo.

TECHNISCHE UNIVERSITÄT DARMSTADT
http://tudigit.ulb.tu-darmstadt.de/show/Mus-Ms-460-10/0029
Universitäts- und Landesbibliothek Darmstadt

all.

Dis fis der Cuq.

1.

Recit.

alto

Aria

Dis fis Canto.

p.

p

p

p

2.

Volti.

TECHNISCHE UNIVERSITÄT DARMSTADT
http://tudigit.ulb.tu-darmstadt.de/show/Mus-Ms-460-10/0030
Universitäts- und Landesbibliothek Darmstadt

p

2.

1.

1.

1.

4.

Da Capo.

Recit.

allegro.

Choral.

Ach wie gottlos

TECHNISCHE UNIVERSITÄT DARMSTADT
http://tudigit.ulb.tu-darmstadt.de/show/Mus-Ms-460-10/0031
Universitäts- und Landesbibliothek Darmstadt

Violino. 1.

allo:

Der Herr stellen günstig.

Recit.
Tacet.

Volti.

Aria allegro

Da Capo

allegro

Da Capo

Recit:

Aria. allegro.

Dix stij Vnis.

TECHNISCHE UNIVERSITÄT DARMSTADT
http://tudigit.ulb.tu-darmstadt.de/show/Mus-Ms-460-10/0034
Universitäts- und Landesbibliothek Darmstadt

1.

1.

Da Capo

Recit.

Tacet.

Choral.

allo.

Lobt ihn Gottes

TECHNISCHE UNIVERSITÄT DARMSTADT
http://tudigit.ulb.tu-darmstadt.de/show/Mus-Ms-460-10/0035
Universitäts- und Landesbibliothek Darmstadt

Alto. Violino. 2.

Der Herr ist allen Gütig.

Recit:

Volti

Aria

Ihr frey gott.

Da Capo

Allo.

Dis ist der Tag.

Recit.

Aria
allegro

Dir frey Dank gott aller gnaden.

TECHNISCHE UNIVERSITÄT DARMSTADT
http://tudigit.ulb.tu-darmstadt.de/show/Mus-Ms-460-10/0037
Universitäts- und Landesbibliothek Darmstadt

1.

2.

Volti.

TECHNISCHE UNIVERSITÄT DARMSTADT
http://tudigit.ulb.tu-darmstadt.de/show/Mus-Ms-460-10/0038
Universitäts- und Landesbibliothek Darmstadt

1. 1. 1. 4. Da Capo. Recit.

Chorat. allegro.

Ach wie ein Gott in der Höll ring pfr.

TECHNISCHE UNIVERSITÄT DARMSTADT
http://tudigit.ulb.tu-darmstadt.de/show/Mus-Ms-460-10/0039
Universitäts- und Landesbibliothek Darmstadt

Allegro. Viola.

Recit:

Aria. Allegro.

Volti.

TECHNISCHE UNIVERSITÄT DARMSTADT
http://tudigit.ulb.tu-darmstadt.de/show/Mus-Ms-460-10/0040
Universitäts- und Landesbibliothek Darmstadt

2. Cl.

p.

f

4.

2. p.

2.

2.

1.

2.

Da Capo

Allegr:

Dirstyt der tag den der Herr macht.

Aria allegro.

Recit:

Tacet.

Dirstyt Dund gott aller Gnaden.

f

p.

1.

p.

f

p

TECHNISCHE UNIVERSITÄT DARMSTADT
http://tudigit.ulb.tu-darmstadt.de/show/Mus-Ms-460-10/0041
Universitäts- und Landesbibliothek Darmstadt

2.

f p f

p f p p.

2.

f

1.

p

1.

p

Da Capo.

Recit:

volti.

TECHNISCHE UNIVERSITÄT DARMSTADT
http://tudigit.ulb.tu-darmstadt.de/show/Mus-Ms-460-10/0042
Universitäts- und Landesbibliothek Darmstadt

allegro.

Choral

Allein Gott in der Höhe sey Ehr.

TECHNISCHE UNIVERSITÄT DARMSTADT
http://tudigit.ulb.tu-darmstadt.de/show/Mus-Ms-460-10/0043
Universitäts- und Landesbibliothek Darmstadt

Violone

Allegro.

Der Herr hallen gütig.

Recit.

Aria. allegro.

Ehre sey Gott

Da Capo

Allo.

Recit:

Volti.

TECHNISCHE UNIVERSITÄT DARMSTADT
http://tudigit.ulb.tu-darmstadt.de/show/Mus-Ms-460-10/0045
Universitäts- und Landesbibliothek Darmstadt

Aria allegro.

Dir frÿ Sauds

Rec

Chor

1. 1.

1. 11.

4.

Da Capo

Recit.

Choral. allegro

Allein gott in der

Aria.

Violone.

Der Frau Stellen gütig.

Recit.

Aria. allegro.

Ach Herr steh Gott dem der Herz Herr der süße.

p

Da Capo

Alto.

Heist der Tag der Herr macht.

Recit.

Aria. Volti

Aria. allegro.

Dir sey Dank! Gott aller Gnaden.

Da capo.

TECHNISCHE UNIVERSITÄT DARMSTADT
http://tudigit.ulb.tu-darmstadt.de/show/Mus-Ms-460-10/0050
Universitäts- und Landesbibliothek Darmstadt

Recit:

allegro.

Choral:

Alle Ehr sey Gott in der Höhe &c.

Corno. 1. D.

Dict. Recit. Aria allegro.

Tacet. Hoffnung frey gott

Da Capo. Dict. Recit

allegro. D.

Aria

Die stey dank gott allen guads.

Volti.

TECHNISCHE UNIVERSITÄT DARMSTADT
http://tudigit.ulb.tu-darmstadt.de/show/Mus-Ms-460-10/0052
Universitäts- und Landesbibliothek Darmstadt

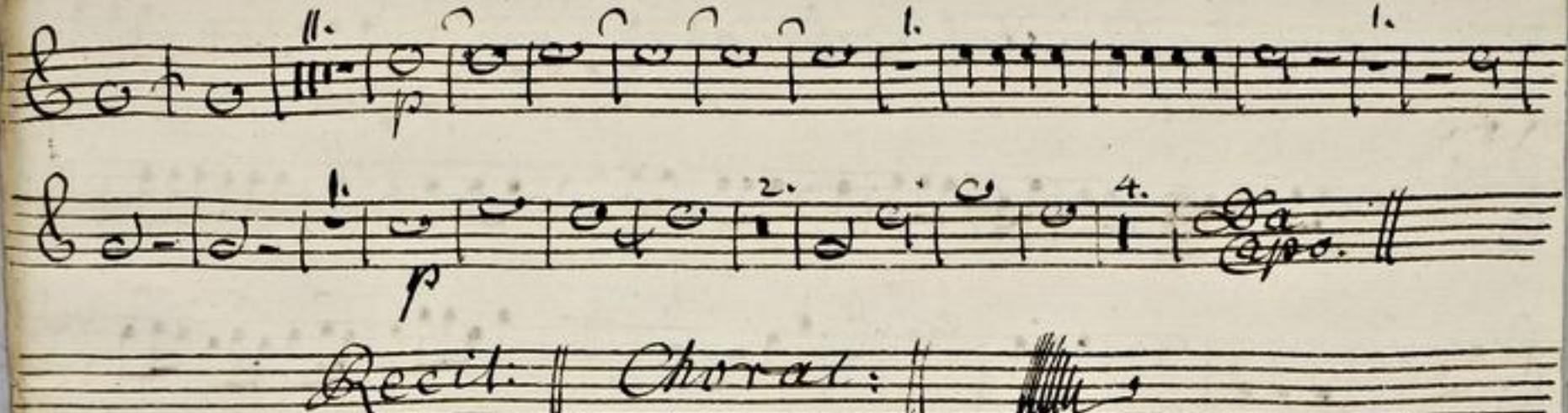

TECHNISCHE UNIVERSITÄT DARMSTADT
http://tudigit.ulb.tu-darmstadt.de/show/Mus-Ms-460-10/0053
Universitäts- und Landesbibliothek Darmstadt

Corno 2. D.

allegro.

Dict. | Recit. | Aria. Tacet. Höre frey Gott.

1. 1. 1. 2. 2. p 1. 1. 1. p 2. p 2. 1. p. 1. Da Capo | Dict. | Recit. |

allegro D.

Aria. Die frey Sonn Gott allein

1. 1. 1. p 2. 1. 2. 2. 2. 1. 2. 4. 1. 1. 1. 1. Volti.

TECHNISCHE UNIVERSITÄT DARMSTADT
http://tudigit.ulb.tu-darmstadt.de/show/Mus-Ms-460-10/0054
Universitäts- und Landesbibliothek Darmstadt

f. p p

Recit. Choral

TECHNISCHE UNIVERSITÄT DARMSTADT
http://tudigit.ulb.tu-darmstadt.de/show/Mus-Ms-460-10/0055
Universitäts- und Landesbibliothek Darmstadt

D. Clarino. 1.

Des Herrn ist allein gütig.

Recit: Aria.

14.

Dies ist der Tag den der Herr macht,

Recit. Tacet Aria Recit

Choral. allegro.

Herr Gott in der Höchsten Höhe.

TECHNISCHE UNIVERSITÄT DARMSTADT
http://tudigit.ulb.tu-darmstadt.de/show/Mus-Ms-460-10/0056
Universitäts- und Landesbibliothek Darmstadt

All: D. Clarino 2.

Der Herr ist allein Gütig.

Recit. | Aria |

Ich Bitte Dich Herr mache.

Recit. | Aria | Recit |

Choral allegro.

Allein Gott in der Höhe sey.

TECHNISCHE UNIVERSITÄT DARMSTADT
http://tudigit.ulb.tu-darmstadt.de/show/Mus-Ms-460-10/0057
Universitäts- und Landesbibliothek Darmstadt

Tympani.

Der Herr ist König Gelobt.

Recit: | Aria |

Recit: | Aria. | Recit: |

Aria. allegro

Die Frey Dank gott allen gnaden,

Die ist der Tag den der Herr macht.

Da Capo. | Recit. | volti.

allegro.

Choral.

Lellein gott in der Höhe sey.

3

7.

2.

Canto.

7.

Der Herr ÷ stellen gütig, gütig, der Herr stellen

gütig ÷ und der bar = = mit, viel und der bar =

= mit viel aller Sünder = Rette Sünder = Re

1.

fe sollen dir dan = Den Herr e sollen dir dan = Re Herr

alle alle Sünder = Re, und Sünder heiliger Vil le = =

= den Sünder heiliger Vil le = = = = den.

Recit: Aria

7.

4 Dis ist der Tag Den der Herr macht, dis ist der

Tag Den der Herr macht, laßt uns

= uns laßt uns freu = uns uns freu. =

liebe sinn sein.

Volti.

TECHNISCHE UNIVERSITÄT DARMSTADT
http://tudigit.ulb.tu-darmstadt.de/show/Mus-Ms-460-10/0060
Universitäts- und Landesbibliothek Darmstadt

Recit.

Ja, starker Held! Erschrockte Heerde, jetzt Prangiß der

Christlich Jehovahnisst. xxxxgroß Volk! Lasst dir gefallen

xxxxde, xxxx Gottes Sohn ein Knecht, Gott selbst, spricht dir die Kind

Knecht, und stehst ab xxxmuth macht dich müd, aufwach ist selbst Liebe gleichsam

lass dein Handlid stündig gefallen. Doch soll dein Lob gesang dem Kreuz

Retter wohlgefallen, so fasse allen Kunst der Sünden, lass dich dein Lob

lang, in gottes Diensten willig finden.

21.

Aria.

Die starck Hand

Die starck Hand

gott

aller Gnaden gott

aller

Gnaden! Hand

starck die Tugend

Tugend- Tugend- Heer

Die starck Hand

Die starck Hand

gott

aller

Gnaden gott

aller Gnaden Hand

starck die Tugend

der

20.

Evelt. Es stehe die Musicalische Heer

Cho

Allen, wolle = gefallen bis dis mein, Herz.

Ich Allen wolle = gefallen, allebrab ich

bin und habe, allebrab ich bin u. habe bleibt dir Herr! Zum

Dienste gebe ich und = = wie der = gestellt

allebrab ich bin und habe, bleibt dir Herr! Zum Dienste gebe

ich = wie jetzt u. wie der = gestellt. Da Capo

Recit.

Choral. Allein Gott in der Höh sei Ehr

und Dank für sein Gnad. Der

auf rein Kanonische Art.

für wohl gefallen Gott an uns

hat, nun steht Fried auf unser Seit, all Bös hat

nun ein End. Der.

TECHNISCHE UNIVERSITÄT DARMSTADT
http://tudigit.ulb.tu-darmstadt.de/show/Mus-Ms-460-10/0062
Universitäts- und Landesbibliothek Darmstadt

Alto.

Der Herr ÷ stallen gütig, gütig, Der Herr stallen

gütig, ÷ und barm = = mit dig und bar -

= mit dig allen Sünd = = Ja, aller Sünd = = Ja,

ja, sollen wir dan = Amen, Herr, sollen wir dan = Amen,

Herr, del = le Sünd vergeb, und Sünd heilig Vich to =

= ben Sünd heilig Vich to = = ben, w. Sünd heilig Vich to.

Recit. Aria

Ben.

Ich bin der Weg, ÷ den der Herr macht;

ich bin der Weg, ÷ den der Herr macht, lass stun

den = en, lass stunden = = en, und

fröhlich examen und fröhlich examen sein.

Recit. Aria Recit. Tact.

Choral.

Dein Gott ist der Höchste, der Herr ist der Herr. Dein Name ist Barmherzig. Dein Arm ist stark und reich an

Dein Gna = de, Dein Ruhm Ehre = de; für wohlgefallen gethan und hat,

muß groß sein ob unter Lass, all Böse hat nun ein

ff. Dr.

TECHNISCHE UNIVERSITÄT DARMSTADT
http://tudigit.ulb.tu-darmstadt.de/show/Mus-Ms-460-10/0063
Universitäts- und Landesbibliothek Darmstadt

Tenore.

7.

Der Herr ÷ stallen gütig, gütig, Der Herr

stallen gütig, gütig, und erbar = = mit Fuß

und erbar = = mit Fuß alle Feinde werden, ÷ 2.

sollen die Sunden, Herr : sollen die Sunden, Herr, aller

aller Feinde etc. Re. und deine heiligen Fuß lo- ben, und deine

heiligen Fuß lo- ben und deine heiligen Fuß loben.

Recit: Aria

Die beste Tag ÷ den der Herr macht, die beste Tag ÷ den der Herr macht;

2.

die beste Stund zu lassen und fröhlich darinnen

und fröhlich darinnen singen

Recit: Aria

Recit: Herr, deine Augen, Herr, stehen auf Glauben,

Christen, den du der Welt versprochen. Nicht soll alles Menschen Mund,

Reichthum deine heilige Versuchen. Komt! Menschen! Komt! meine

Volker Hosten Mund, Herzen Begierden, Heil und Gott Trost

Geist, Nun mir Ballen Trost gelingen.

TECHNISCHE UNIVERSITÄT DARMSTADT
http://tudigit.ulb.tu-darmstadt.de/show/Mus-Ms-460-10/0064
Universitäts- und Landesbibliothek Darmstadt

Choral

5.

Dell sein Gott im Höchsten Thron,

1.

und,

Dazu dir seine Gnaden,

1.

für rosse gestellen Gott im

1.

hat, nun ist groß Friede ohn unterlaß, all Feind hat

nun ein End.

1731
5'3

Basso.

7.

Der Herr ÷ stellen gütig, gütig, Der Herr stellen

gütig gütig, und ewbar = mit Dir und ewbar =

= mit Dir alles Deines Werks, alles Deines Werks, 2. Ps. sollen Dir

danken, Herr, es sollen Dir danken, Herr = al: le Deine

Werke, und Deine Heilige Dir = ben. und Deine Heilige Dir

= ben. ÷

Recit: Herrlicher Majestät! ewiger Dir! Gott selbst gie =

bist Du Dir Freude. Denn Heute, ist Dir der Herr der Herrlichkeit erschienen, Du

Gnaden-Thron zeigst Du, mit unserm Friedens Stein, was Du im

Himmel Sünden Verlossen, das kann Heute wieder ein, Gedrungen

Volk! ewiger Dir! Dein Retter fest Dir ungestunden, offener

Tag! Englisch Sünden.

Aria.

Volti.

TECHNISCHE UNIVERSITÄT DARMSTADT
http://tudigit.ulb.tu-darmstadt.de/show/Mus-Ms-460-10/0066
Universitäts- und Landesbibliothek Darmstadt

14.

Aria

ßßer ßig gott — dem Böser

ßßer der Höhen, der und den Frieden

je Ber

lig Keit ßeudt.

ßßer ßig gott, — dem Böser

ßßer der Höhen der und den Frieden den der und den Friedßa

Ber

lig Keit ßaber = lig Keit

ßeudt. Gü = tigster Vater! was hat Dich getrieben? gü =

= tigster Vater! was hat Dich getrieben? armer gefallener

Kunst zu lieben? armer gefallener Kunst zu lieben?

Ach dein Sohn armer ist, Jakob da capo

Tag — dem der ßer nächst; Dich Dich der

Tag — dem der ßer nächst, Herz Betrübßer =

= te Herz Betrübßer = = te nüßer =

Ruh

lich sammen ßeyn

Aria | Recit. |

Choral.

Allein Gott in der Höh sey Ehr

und dank für seine Gna=

de

und Barmherzigkeit

da

mit fängt

mein Lied

an

Nun ist groß Freud ohn unterlaß,

all Leid hab

ein End

nun singt

mein Herz