SERENADE

(D dur)

für grosses Orchester

componirt

von

Johannes Brahms.

Op. 11.

PARTITUR

Preis Mk 15_ netto

Aufführungsrecht vorbehalten.

Neue nach handschriftlichen Notizen des Autors revidirte Ausgabe.

Verlag und Eigenthum für alle Länder
von
N. SIMROCK, G.m.b.H. in BERLIN.

Copyright of the British Empire by
SCHOTT & Co. ALFRED LENGNICK & Co.
157 u. 159, Regent Street 56, Berners Street
LONDON, W.
Copyright 1906 by N. Simrock, G.m.b.H. Berlin.

Lith. Anst. v. C. G. Röder G.m.b.H. Leipzig.

Sole Agents and owners of Copyright
For U. S. A., Canada and Mexico
ASSOCIATED MUSIC PUBLISHERS, Inc.
140 West 42nd Street
New York

N. Simrock G. m. b. H., Berlin Leipzig

Simrock Volksausgabe

Neu-Aufnahmen 1918/1919

Klavier 2 händig

Nr.		ℳ	₰
314	**Bach-Buch** (Kleinmichel). Neue Ausgabe v. A. Blaß	4	—
406	**Bortz**, Op. 14. Lyrische Stücke H. I	2	—
476	— Op. 19. Lyrische Stücke H. II	2	50
477	— Op. 23. 4 kleine Stücke	2	—
478	— Op. 24. Stimmungsbilder	2	—
409/11	**Brahms**, Gesänge (Keller) 3 Bde. je	5	—
480	— Op. 40. Horn-Trio (Klengel)	4	—
483	— Op. 78. Violin-Sonate I (Klengel)	4	50
491	— Op. 88. Streichquintett I (Klengel)	3	50
484	— Op. 100. Violin-Sonate II (Klengel)	4	50
485	— Op. 108. Violin-Sonate III (Klengel)	4	50
492	— Op. 111. Streichquint. II (Klengel)	4	50
471a/b	**Brahms-Buch.** 20 leichte Stücke a. Instrumental-Werken (Laurischkus) 2 Hefte je	3	—
440	**Dvořák**, Op. 32. Klänge aus Mähren (Schütt)	4	—
508/9	— Slav. Tänze Auswahl (Aletter) 2 Bde. je	3	—
322	**Haydn-Buch** (Kleinmichel) Neue Ausgabe von Eccarius-Sieber	4	—
433/4	**Heins-Album.** 2 Bde je	2	—
427/30	**Heller**, Op. 138. Notenbuch. Ausgabe in 4 Heften je	1	—
408	**Kirchner**, Op. 55. Neue Kinderszenen	2	50
422	— Op. 65. Präludien (Auswahl)	3	—
452	**Laurischkus**, Op. 29. Tanzweisen. 8 Stücke	2	—
435	**Liszt**, Rhaps. II, erleichtert von Bendel	1	—
438	**Mendelssohn**, Lieder ohne Worte (Pauer)	3	—
472a/b	**Nürnberg**, Op. 228. Bilderbuch 2 Hefte je	1	25
457/9	**Reinecke**, Op. 77. Hausmusik. Neue Ausgabe. 3 Hefte je	1	25
94	**Rubinstein**, Op. 70. Klavier-Konzert (IV) d moll (Leschetizky)	7	—
441	**Schytte**, Op. 54. Albumblätter	2	—
473/4	**Zilcher, P.**, Op. 128. Goldene Ferienzeit 2 Hefte je	2	—

Klavier 4 händig

482	**Brahms**, Op. 52. Liebeslieder I. Erleichtert	4	—
486	— Op. 80. Akad. Festouvert. Erleichtert	4	50
487	— Op. 81. Trag. Ouverture. Erleichtert	4	50
489/90	— Op. 118, 119. Klavierstücke (Laurischkus) je	4	50
503/4	**Reinecke**, op. 54. Leichte Stücke 2 Hefte je	1	25

2 Klaviere 4 händig

499	**Brahms**, Op. 5. Sonate III (Klengel)		
481	— Op. 40. Horn-Trio (Laurischkus)	8	—
488	— Op. 81. Trag. Ouverture (Klengel)	4	—
501/2	— Op. 120. Klarin.-Sonaten 1. 2 (Laurischkus) je		

Unterrichtswerke

431	**oehler**, Op. 79. Der erste Fortschritt	2	—
421	— Op. 190. Die allerleichtesten Übungsstücke	1	—
423	**Schmitt**, Etüden (vollständig)	5	—
450	— Vorbereitende Übungen	—	80

Violine und Klavier

Nr.		ℳ	₰
451	**Bach**, Suite (David)	2	50
437	**Händel**, Konzert g moll (David)	2	50
455	**Liszt**, Rhapsodie II. Konzert-Ausgabe A (Sitt)	3	—
230	— — Erleichterte Ausgabe B	2	50
456	— — Ausgabe C (c moll)	2	—
495/6	**Sarasate-Barmas-Album**, Auswahl u. Bezeichnung von J. Barmas. 2 Bde. je	6	—
493	**Schumann-Barmas**, Auswahl von 10 Klavierstücken f. Viol. u. Kl. von J. Barmas	4	50
352	**Vorspielbuch.** 30 Stücke berühmter Meister (Kleinmichel)	4	—

Klarinette und Klavier

479	**Brahms**, 10 Stücke nach Liedern, bearbeitet v. M. Laurischkus	4	—
494	**Laurischkus**, Op. 30. 3 Stücke		

Violine allein

443	**Bach**, 6 Sonaten und Partiten. Ausgabe von Adolf Busch, vollständig in 1 Bde.	10	—
444/9	— — einzeln je	2	—
467	**Dont-Flesch**, Studien Heft I op. 37. Vorübungen	2	—
468	— Heft II Etüden und Capricen	2	—
469	— Heft III Studien und Capricen	2	—
497/8	**Eichhorn**, Tonleiter- u. Accord-Studien. 2 Hefte je	2	50
505/7	**Kayser-Barmas**, Etuden. Op. 20. 3 Hefte je		

Harmonium

442	**Brahms**, Volkslieder. Auswahl (Kämpf)	3	—

Gitarre

453	**Carulli**, 24 Präludien zur Bildung des Anschlags (Meier)	2	50
454	**Diabelli**, Op. 39. 30 leichte Übungsstücke (Meier)	2	—
439	**Sor**, Ausgewählte Gitarrewerke (G. Meier) (schwer) Heft III	2	—

Gesang und Klavier

475	**Alte Weisen in neuem Satze** (K. Salomon)	2	—
510a/b	**Bohm-Album IV.** (Was i hab' u. a.) h. t. je	2	50
511a/b	— V. (Still wie die Nacht u. a.) h. t. je	2	50
512a/b	— VI. (Zuschaun u. a.) h. t. je	2	50
436	**Dvořák**, Op. 83. Liebeslieder	2	50
470	**Ebel**, Op. 20. Quickborn-Lieder	3	—
466	**Stange**, Op. 33. 24 Kinderlieder	1	50
425/6	**Stange-Album.** Hoch und tief je (Die Bekehrte u. a.)	3	—

Lieder zur Laute

460/65	**Brahms**, Sämtliche Volkslieder. Zur Laute gesetzt von Ernst Dahlke. Vollständig in 6 Heften je	2	—

Gesangunterricht

432	**Marchesi**, Op. 5. Kunst des Gesanges	5	—

Albert Friedenthal

Das flämische Volkslied

412/15	Abt. I. **Balladen und Liebeslieder** für eine mittlere Stimme mit Klavier. 4 Hefte je	2	50
416	Abt. II. **Lieder** für Baß oder Bariton mit Klavier	3	—
417	Abt. III. **Zwiegesänge** mit Klavier	3	—
418	Abt. IV. **Kinderlieder, Reigen- und Gesellschaftslieder** mit Klavier	2	50
419a/c	Abt. V. **Chorlieder** mit und ohne Klavier		
	a) Frauenchor. Partitur	1	50
	b) Männerchor. Partitur	2	—
	c) Gemischter Chor. Partitur	3	—
420	Abt. VI. **Tänze und Tanzlieder** für Klavier	2	50
424	**Geleitheft**, enthaltend Vorwort, Einleitung, Geschichte und Entwicklung flämischer Kultur usw.	3	—

Preis-Änderungen 1919

Nr.		ℳ	₰
314	**Bach-Buch** (Kleinmichel-Blaß) 2h.	4	—
73.74.75a/b	**Bohm-Album I/III.** Hoch, tief je	2	50
253a/b	**Brahms**, Op. 48. Lieder, hoch, tief je	2	50
245	— Op. 52. Liebeslieder I, 2h.	2	50
246	— Op. 65. Liebeslieder II, 2h.	2	50
257	— Op. 65. Liebeslieder II, 4h.	3	50
255	— Op. 80. Akademische Festouvertüre, 2h.	2	—
271	— Op. 81. Trag sche Ouvertüre, 2h.	2	—
249	— Op. 81. Tragische Ouvertüre, 4h.	3	50
265	— Op. 87. Trio, 4h.	5	—
261a/b	— Op. 103. Zigeunerlieder, hoch, tief je	2	50
275	**Bruch**, Op. 46. Schottische Fantasie für Violine und Klavier	5	—
93	**Dvořák**, Op. 38. Duette	2	—
247	— Op. 45 Nr. 1. Rhapsodie I, 2h.	2	—
270	— Op. 47. Bagatellen. Original	4	50
280a/b	— Op. 73. Im Volkston, hoch, tief je	2	50
12/14	— Op. 85. Poet. Stimmungsbild. 3 Hefte je	2	50
262	— Op. 92. Karneval-Ouvertüre, 2h.	2	—
284	— Op. 92. Karneval-Ouvertüre, 4h.	3	—
194/5	— Op. 101. Humoresken 2 Hefte, 2h. je	2	50
322	**Haydn-Buch** (Kleinmichel). Neue Ausgabe, 2h.	4	—
433/4	**Heins-Album**, 2h. 2 Bde je	2	—
427/430	**Heller**, Op. 138. Notenbuch. Ausgabe in 4 Heften je	1	—
17	**Köhler**, Op. 50. Die ersten Etuden, 2h.	1	25
55	**Schütt**, Op. 44. Suite I. Violine u. Klavier	6	—
273	— 2 Brahms-Paraphrasen, 2h.	2	—
293	**Simrocks Hausmusik**, (Bohm, Eilenberg, Lange, Godard, Pressel, Strauß u. A.), 2h.	3	—
25a/f	**Simrocks Salon-Album.** 6 Bde. je	2	—
352	**Vorspielbuch** für Violine und Klavier (Kleinmichel)	4	—

147101

SERENADE

(D dur)

für grosses Orchester

componirt

von

Johannes Brahms.

Op. 11.

PARTITUR

Preis Mk 15_ netto

Aufführungsrecht vorbehalten.

Neue nach handschriftlichen Notizen des Autors revidirte Ausgabe.

Verlag und Eigenthum für alle Länder
von
N. SIMROCK, G.m.b.H. in BERLIN.

Copyright of the British Empire by
SCHOTT & Cº. ALFRED LENGNICK & Cº.
157 u. 159, Regent Street 58, Berners Street
LONDON, W.
Copyright 1906 by N. Simrock, G.m.b.H. Berlin

Printed in Germany

Lith. Anst. v. C. G. Röder G.m.b.H. Leipzig.

Stacey
USED
SHELF

Serenade.

Johannes Brahms, Op. 11.

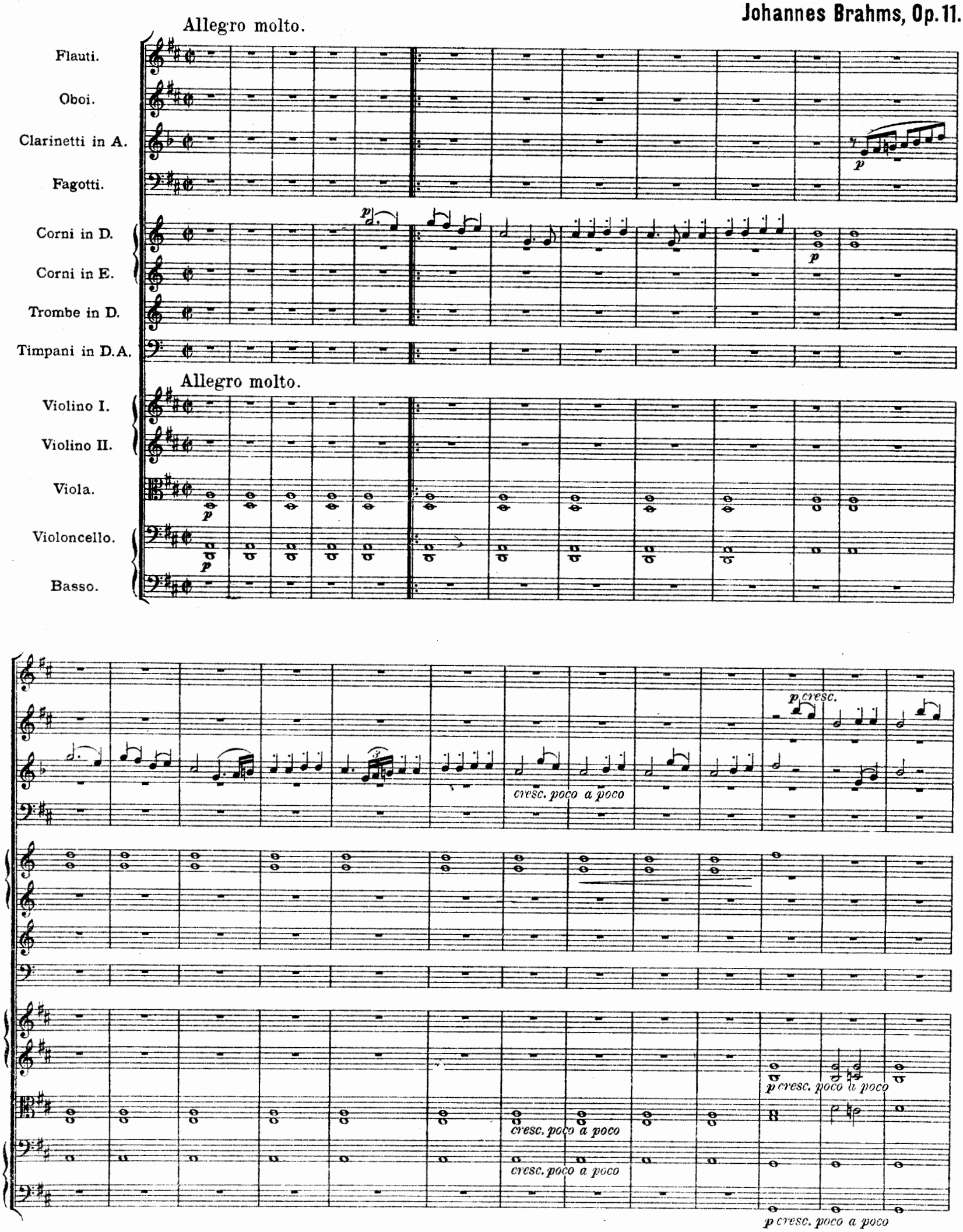

Copyright 1906 by N. Simrock, G.m.b.H., Berlin.

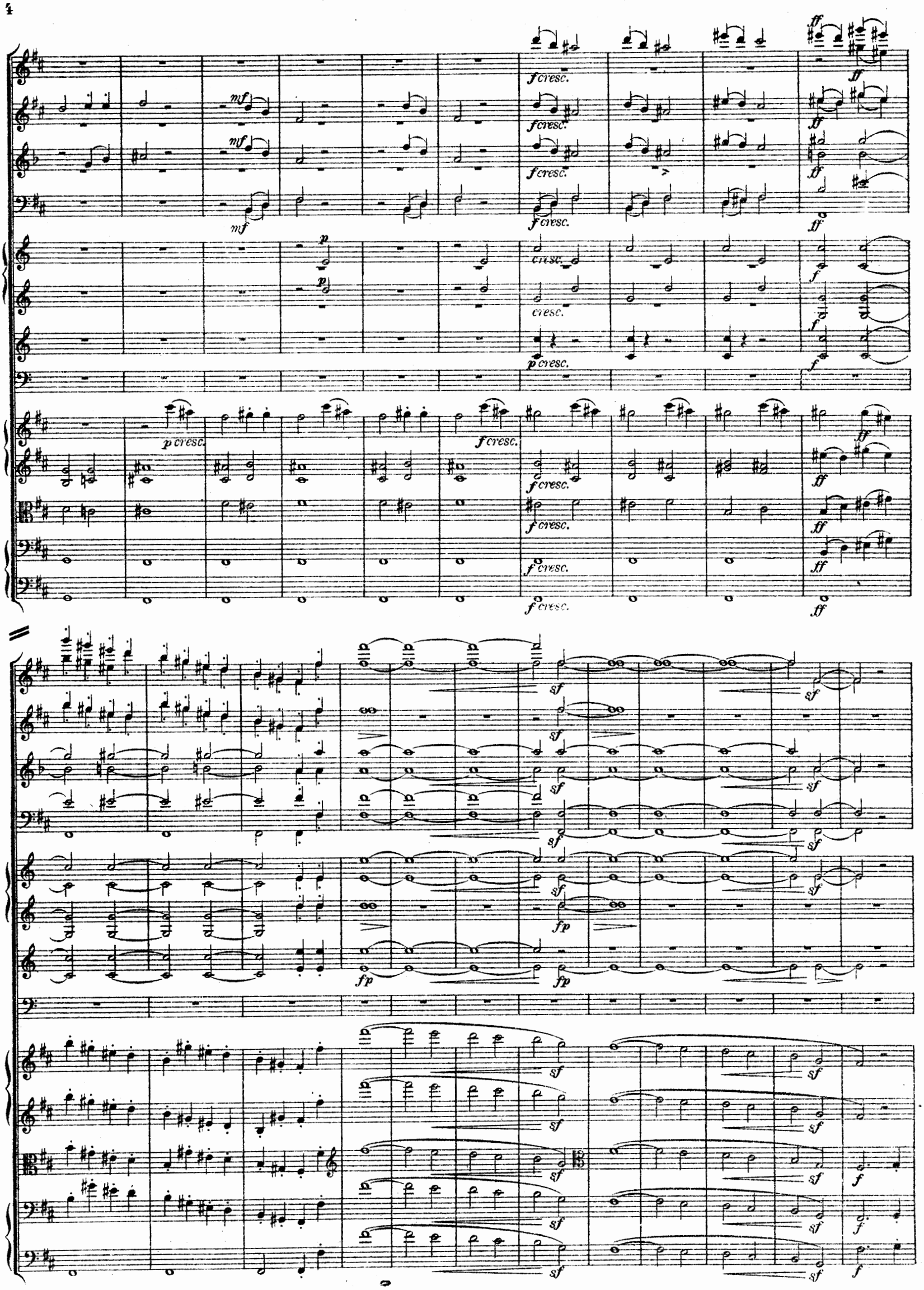
mf
mf
mf
f cresc.
f cresc.
f cresc.
f cresc.
ff
ff
ff
ff
p
p
cresc.
cresc.
p cresc.
f
f
f
p cresc.
f cresc.
f cresc.
f cresc.
f cresc.
f cresc.
f cresc.
ff
ff
ff
ff
sf
sf
sf
sf
sf
sf
fp
fp
fp
sf
sf
sf
sf
sf
sf
sf
sf
sf
f
f

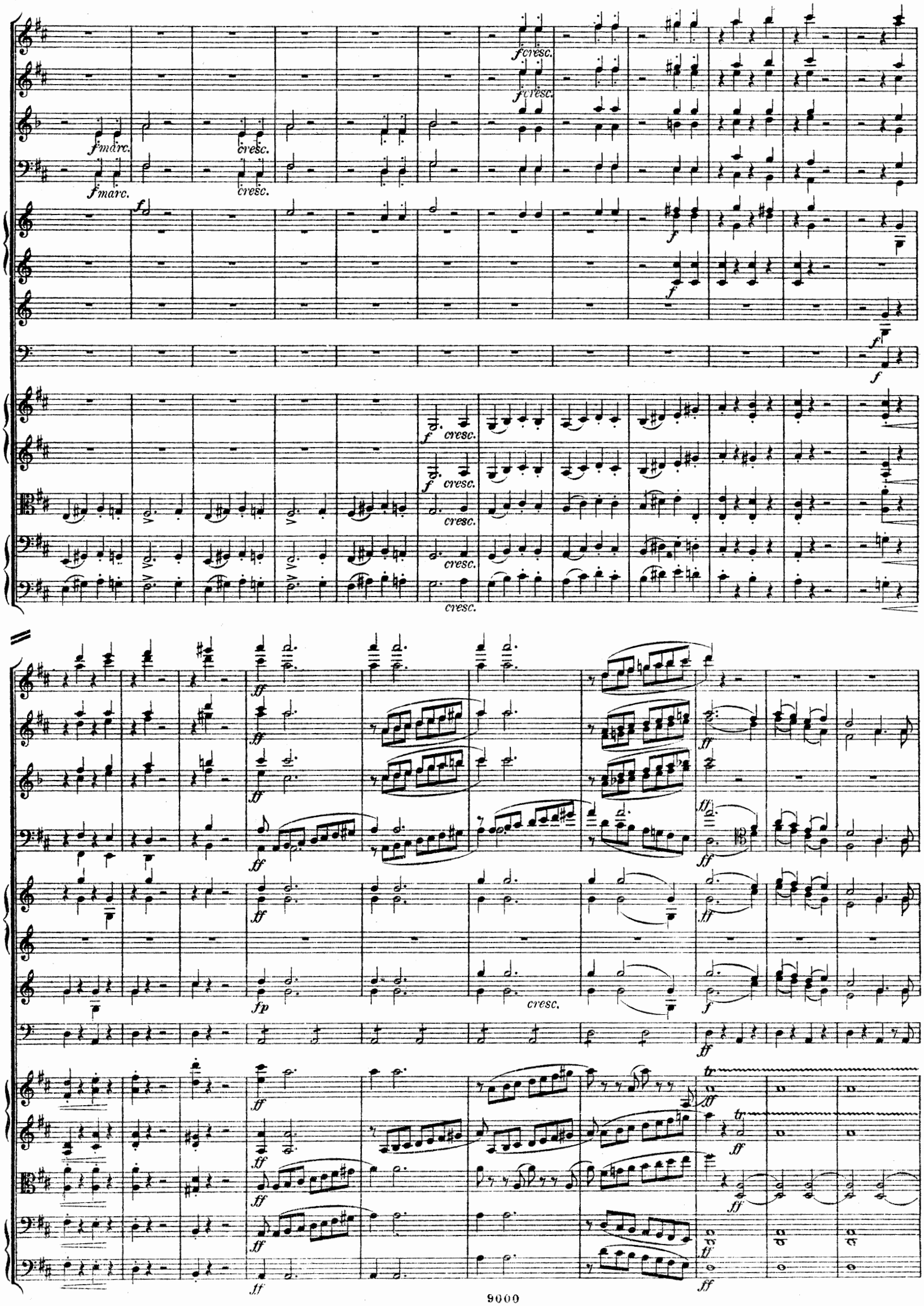
f marc.
cresc.
f cresc.
cresc.
fp
tr

ff

ff

ff

ff

f

tr

sempre ff

sempre ff

sempre ff

sempre ff

sempre ff

A

A

espress.
p
p
pp
p
espress.
p
espress.
cresc.
dim.
p cresc.
pizz.
dim.
p
p
Solo. espress.
p
p
p
p
arco
p

pespress.

p

espress.

p

p

pizz.

più dolce

B

p dolce

Solo.

pespr.

pdolce

pdolce

pizz.

B

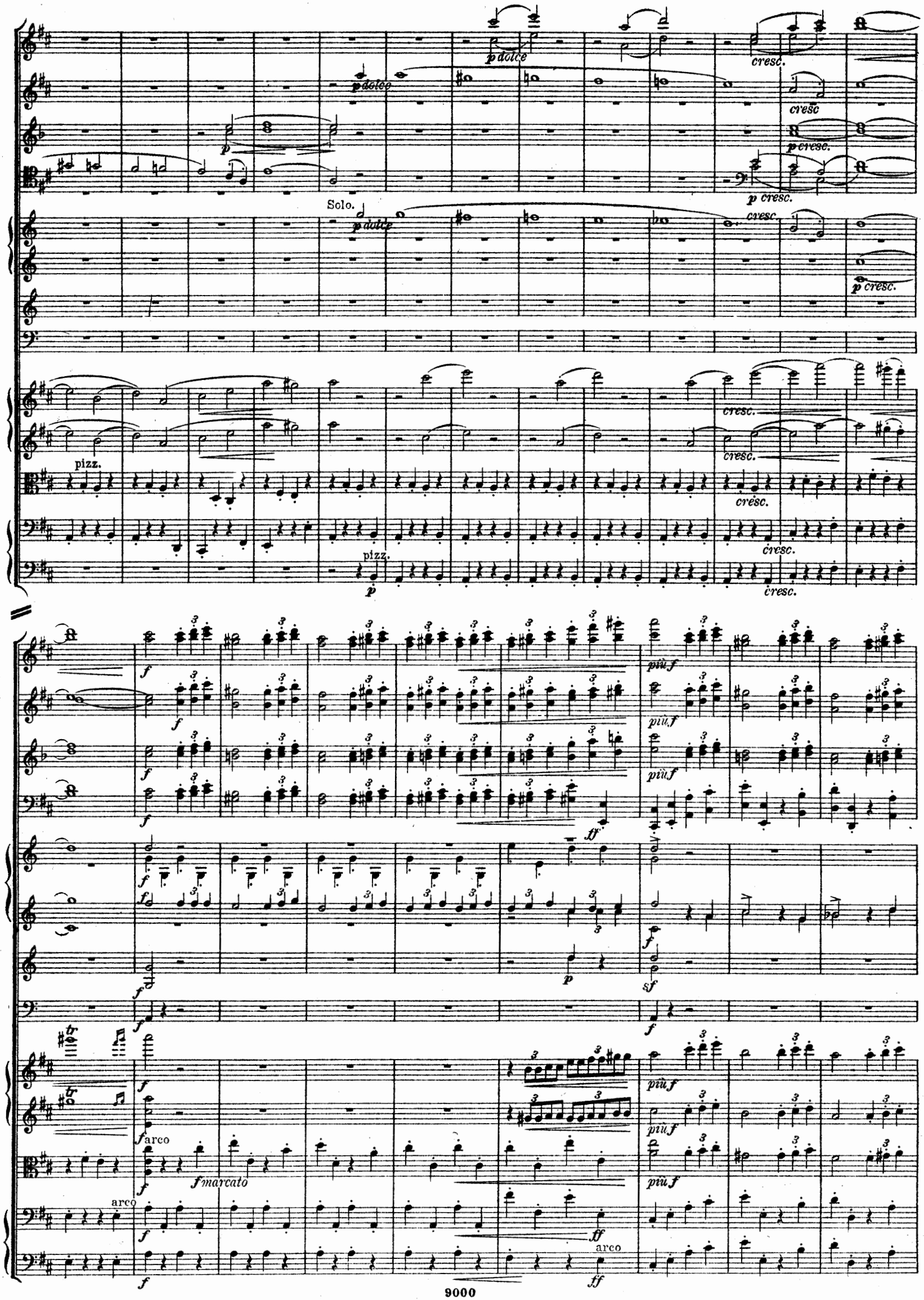
p dolce
cresc.
p cresc.
Solo.
pizz.
arco
f marcato
più f
sf
ff

cresc.

più f

ff

sf

f

1mo

2do

p

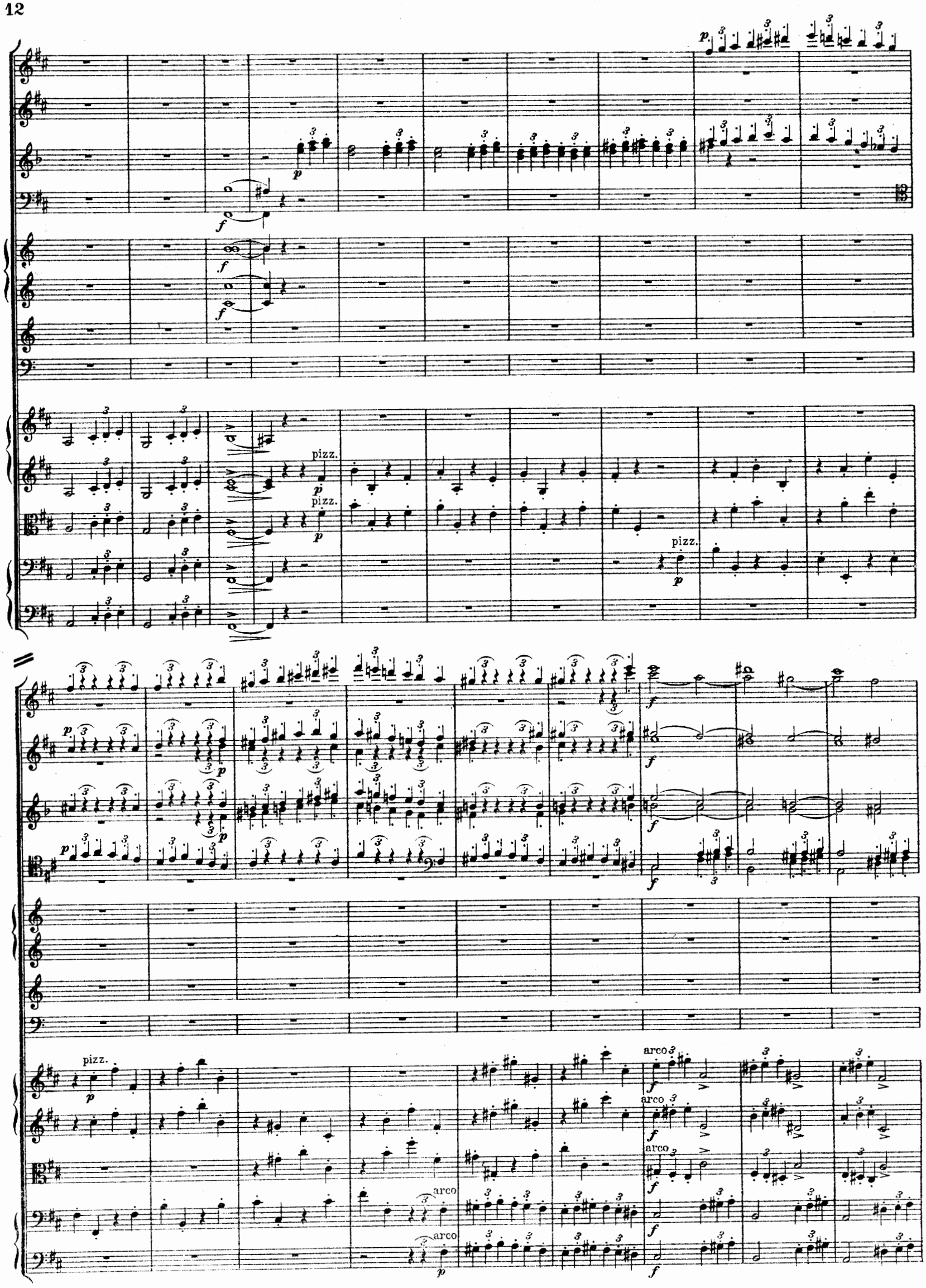
pizz.
pizz.
pizz.
pizz.
arco
arco
arco
arco
arco

p

p

fp

fp

p espress.

p

pp

p

p

cresc.

cresc.

cresc.

cresc.

cresc.

cresc.

cresc.

pp

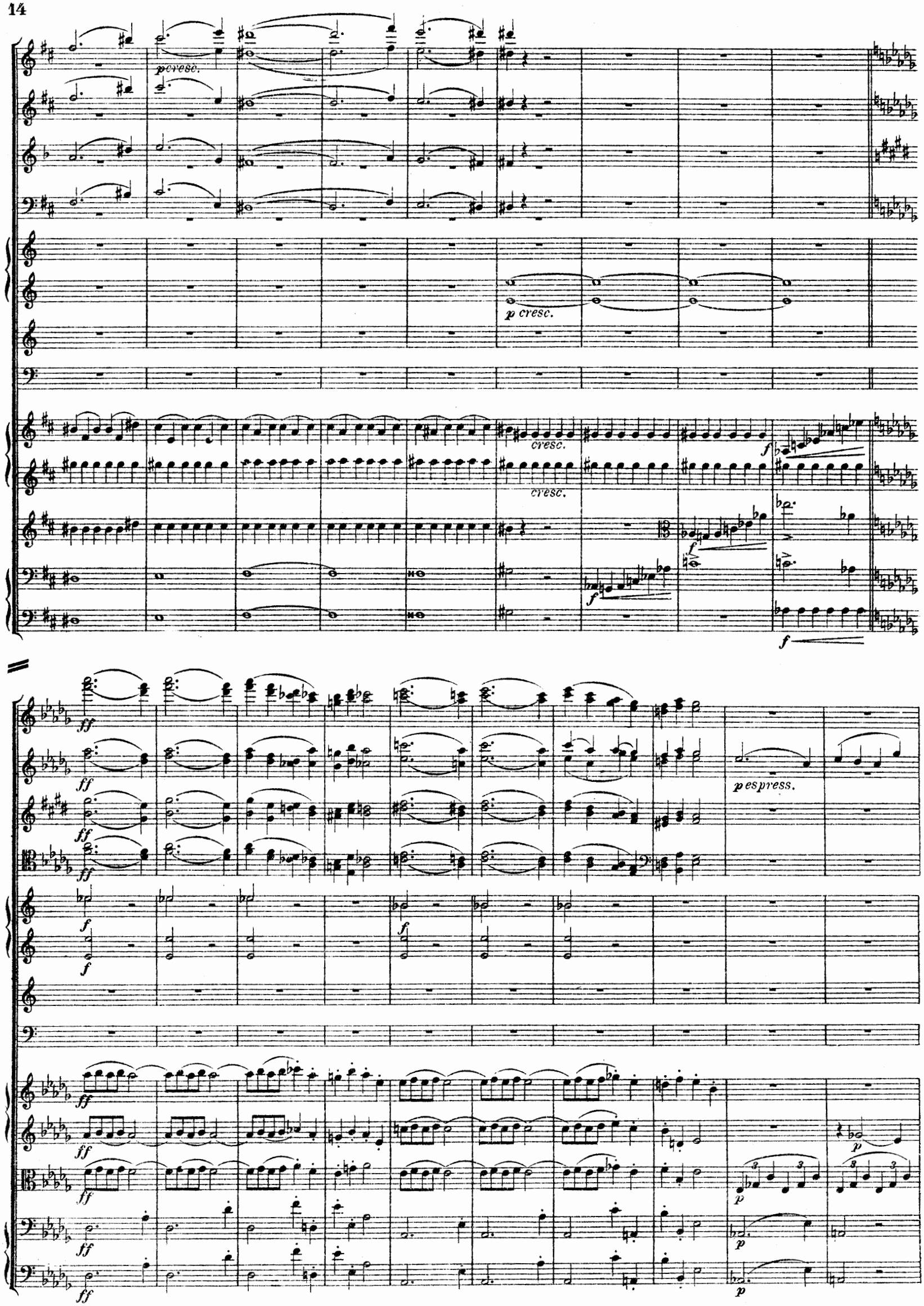
p cresc.
p cresc.
cresc.
cresc.
f
f
f
f
ff
ff
ff
ff
f
f
f
p espress.
ff
ff
ff
ff
ff
p
p
p
p

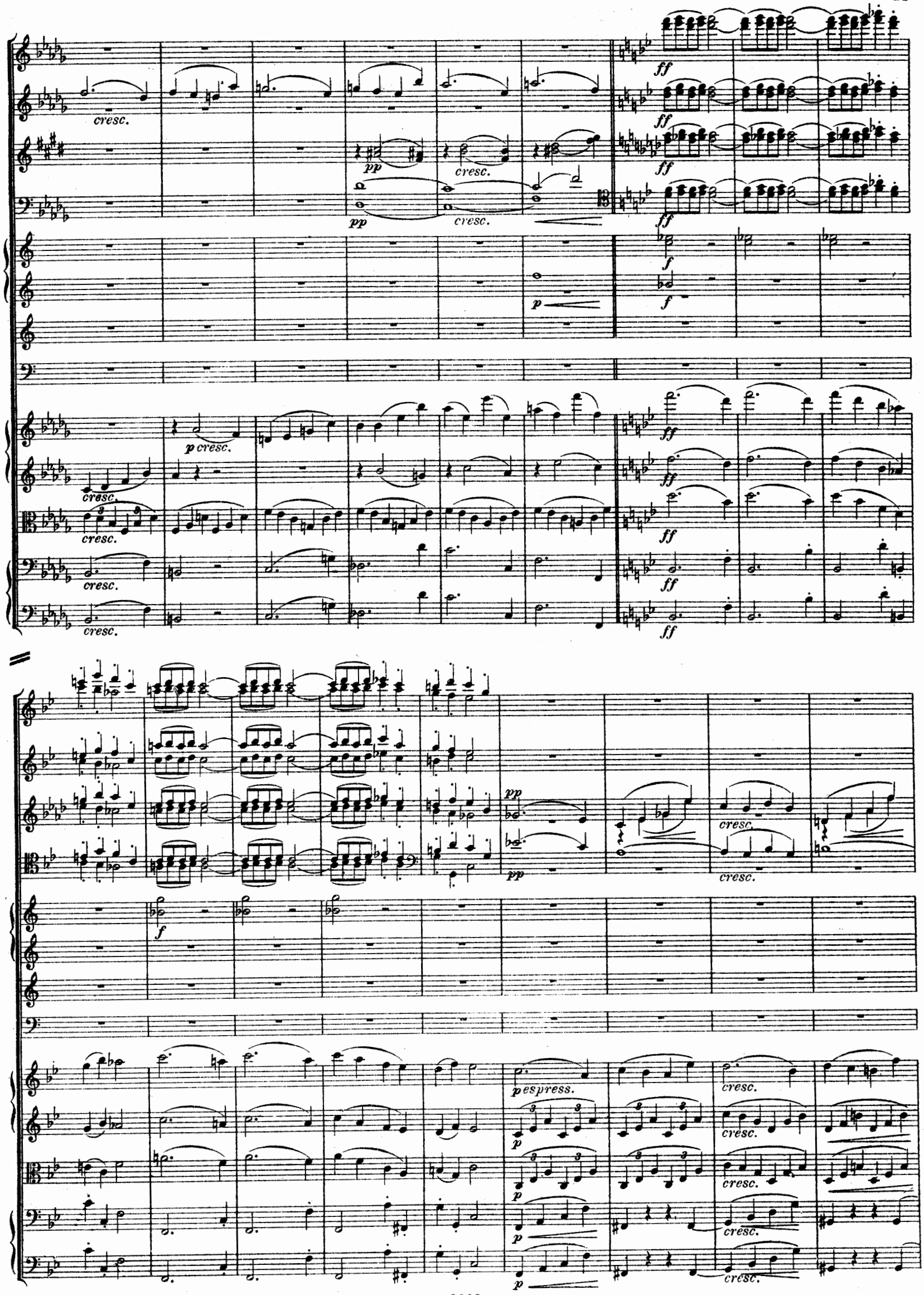
cresc.
pp
cresc.
pp
cresc.
ff
ff
ff
ff
f
f
p
p cresc.
cresc.
cresc.
cresc.
cresc.
ff
ff
ff
ff
ff
pp
pp
cresc.
cresc.
f
p espress.
p
p
p
p
cresc.
cresc.
cresc.
cresc.
cresc.

p cresc.

pp *cresc.*

sempre più f

p

f

ff

C

C

p

pp

pp

pp

Solo.

p

p

pp

p

pp

pp

pp

pp

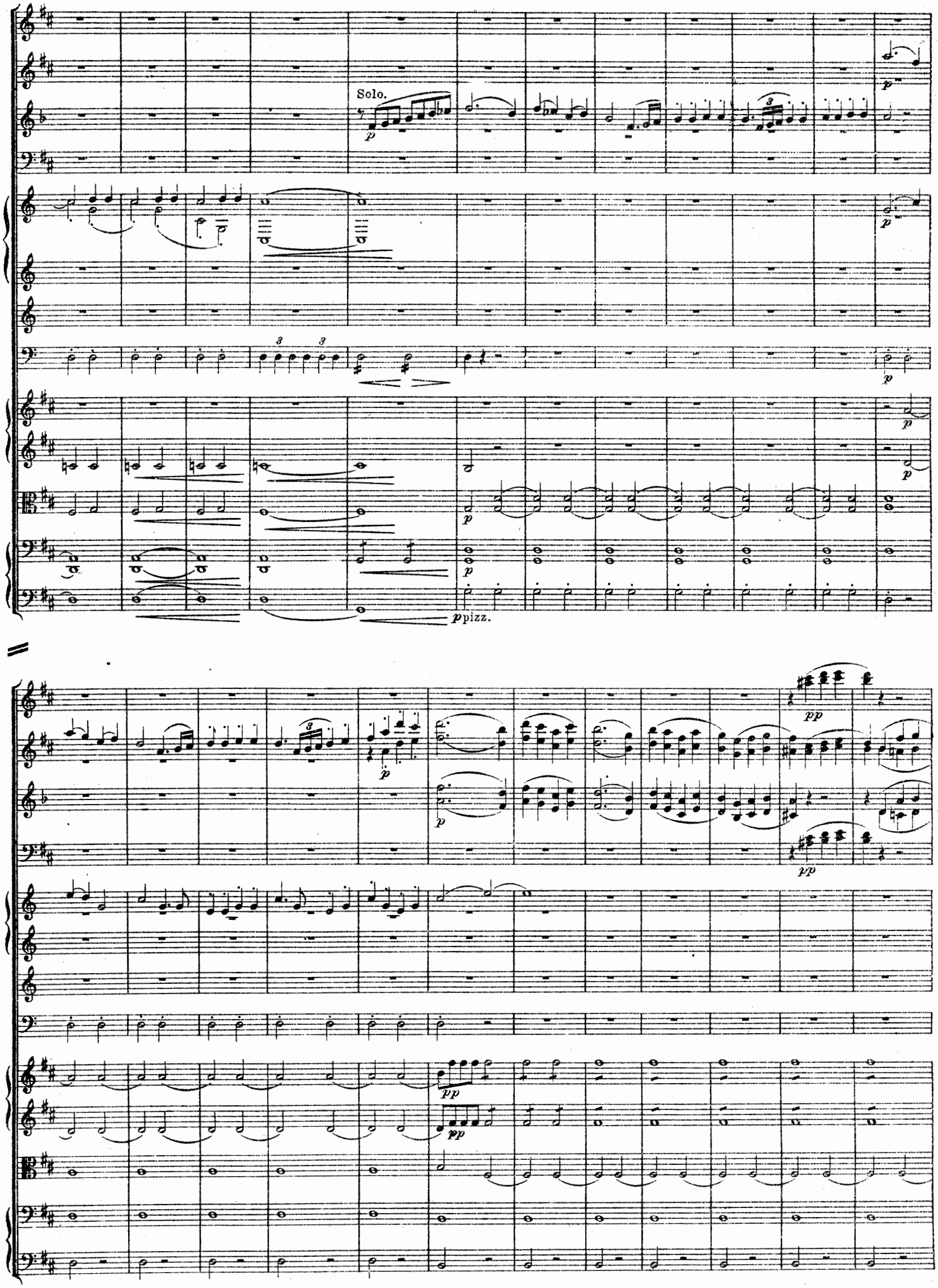
Solo.
p
p pizz.
pp

cresc. poco a poco

cresc. poco a poco

cresc.

cresc. poco a poco

p cresc.

cresc.

cresc.

cresc.

p

cresc.

p cresc.

mf cresc.

p cresc.

p cresc.

ff

cresc. poco a poco

cresc. poco a poco

cresc. poco a poco

cresc. poco a poco

arco

p cresc.

f cresc.

f cresc.

f cresc.

f cresc.

f cresc.

D

ff

sf p

D

pp

pp

pp

espress.

p

espress.

p

pespress.

pcresc.

pizz.

dim.

p

cresc.

dim.

p

p

p

p

p

espress.

pp

arco

espress.

espress. e dolce

espress. e dolce

pp

pp

pespress. e dolce

p

p più p e dolce

pizz.

p dolce

Solo.

p dolce

espress.

pizz.

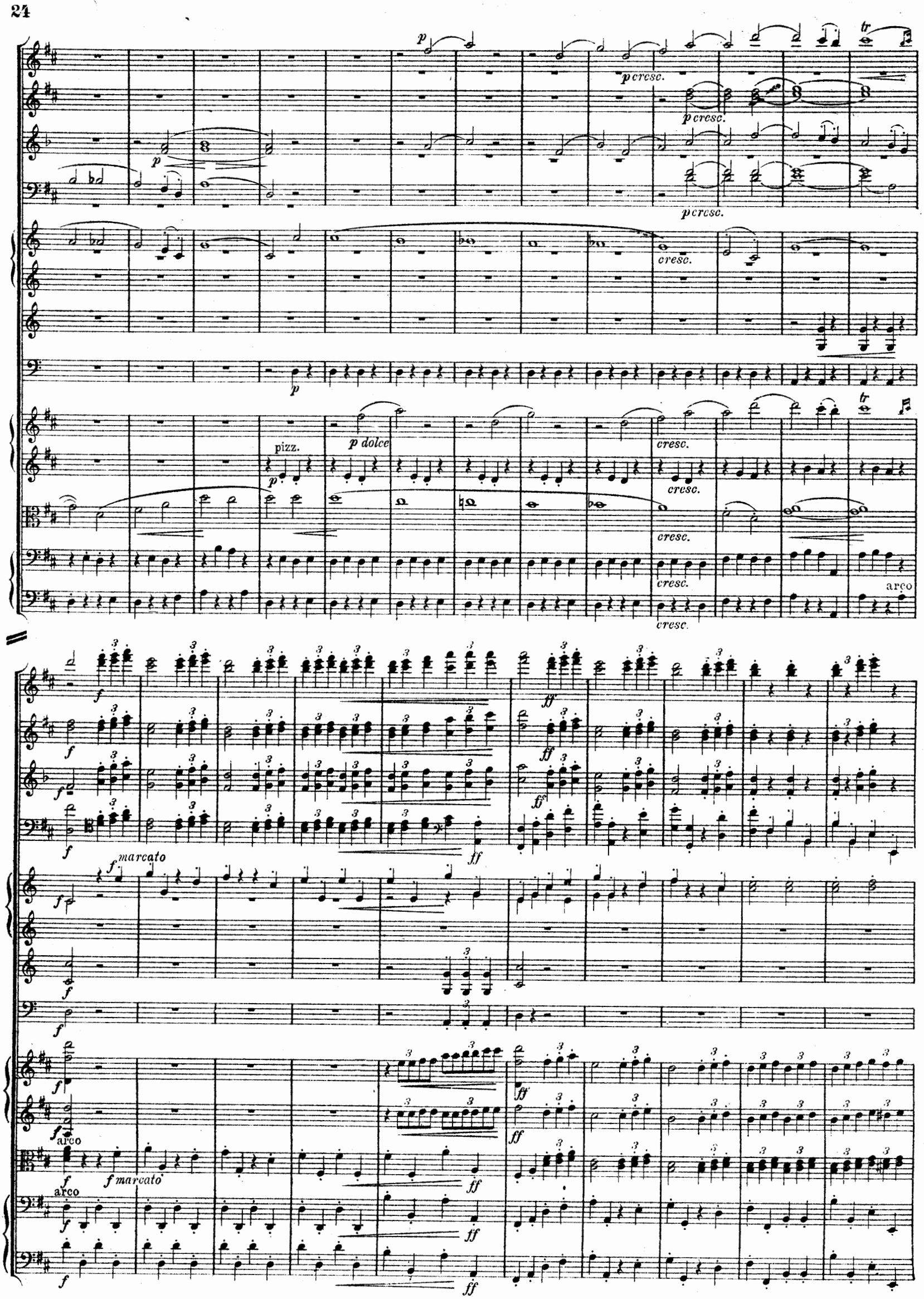
p
p cresc.
p cresc.
p cresc.
cresc.
p
pizz.
p dolce
cresc.
cresc.
cresc.
cresc.
cresc.
arco
f
ff
f marcato
arco
f marcato
arco

cresc.

ff

f

mf

più f

dimin.

p dimin.

pp

cresc. un poco

E

marcato
pp cresc. un poco
Solo

pp

sempre dim.

sempre dim.

pizz.

p

pizz.

p dim.

pizz.

pp

pizz.

p

arco

pp

Scherzo.

Allegro non troppo.

Flauti.
Oboi.
Clarinetti in B.
Fagotti.
Corni in D.
Corni in E.
Trombe in D.
Timpani in B.F.
Violino I.
Violino II.
Viola.
Violoncello.
Basso.

p

sempre piano e dolce

p
p>
pp
p espress

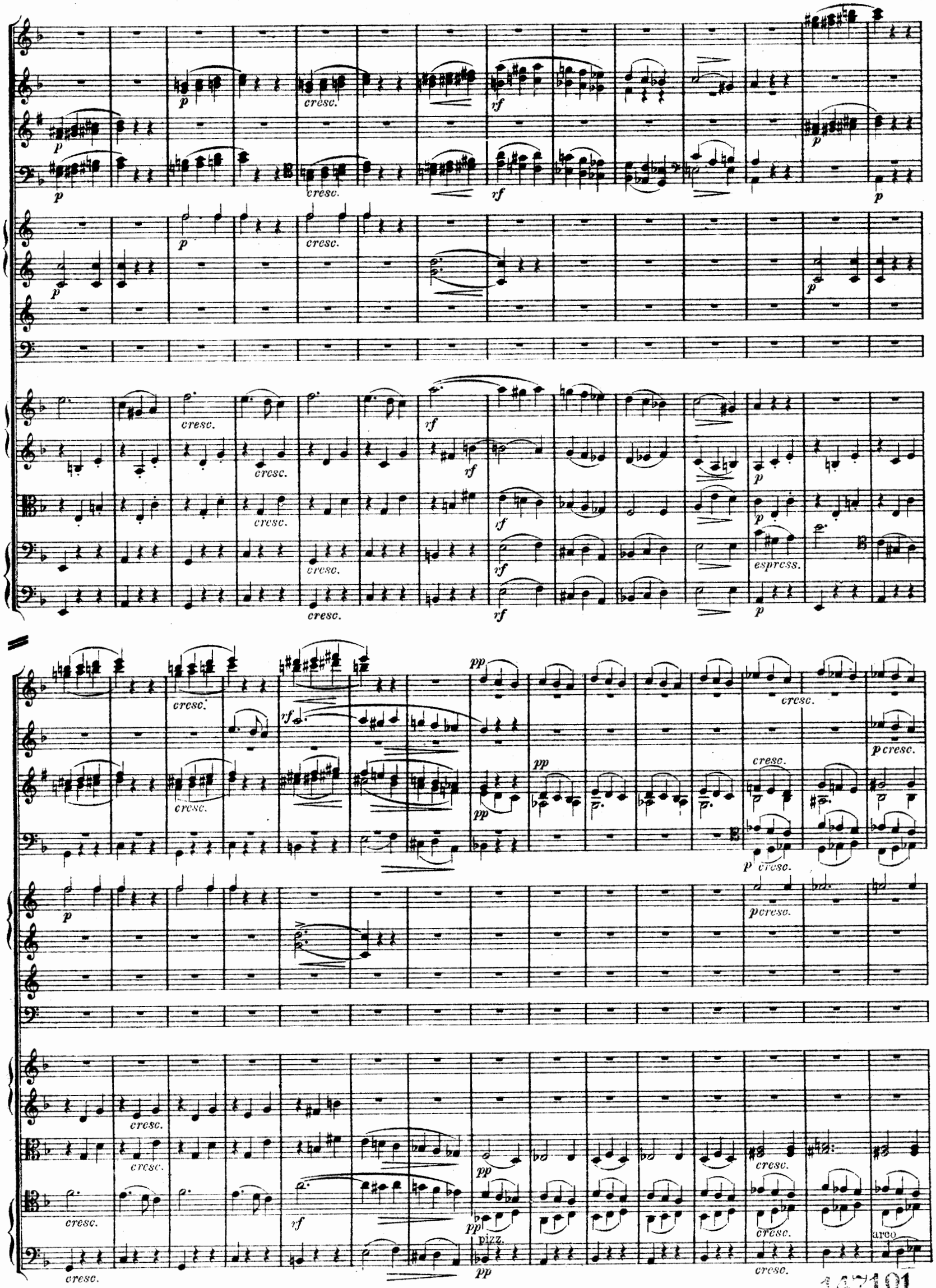

147101

Un poco ritenuto.

Solo

Un poco ritenuto.

in tempo

in tempo

pp

arco

pp

p

cresc.

p

cresc.

p

cresc. un poco

p

cresc. un poco

p

espress.

cresc.

espress.

cresc.

p

cresc.

p

cresc.

rf

rf

rf

rf

Trio.

Poco piu moto.

Poco piu moto.

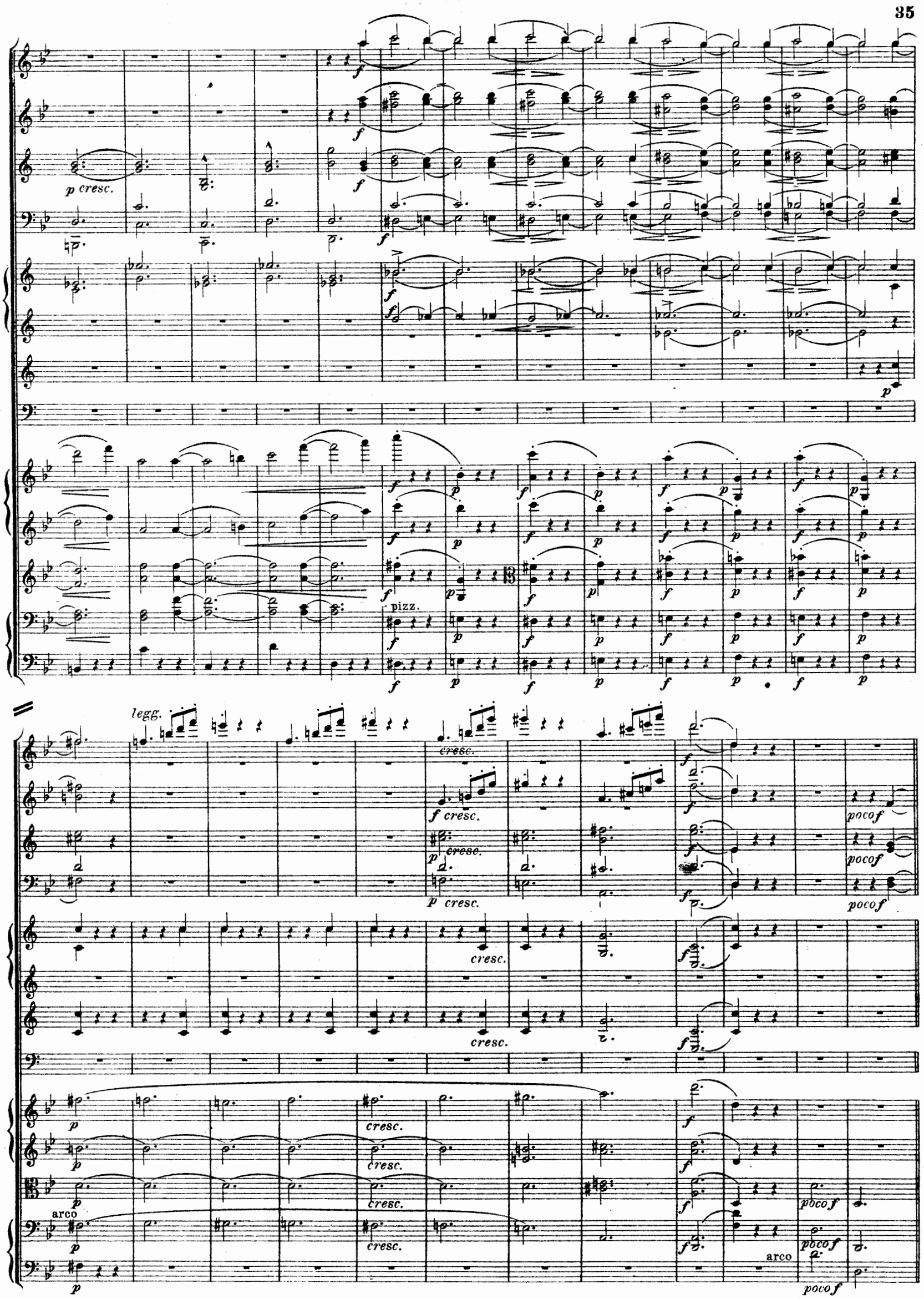
p cresc.
pizz.
legg.
cresc.
f cresc.
p cresc.
poco f
arco

A

cresc.

cresc.

cresc.

p cresc.

p

p

cresc.

cresc.

cresc.

cresc.

cresc.

A

plegg.

plegg.

pp

pp

pp

pp sempre

pp sempre

pp sempre

pp sempre

pp sempre

B

B

pizz.

Solo

pizz.

f cresc.
f cresc.
cresc.
cresc.
cresc.
p cresc.
p cresc.
arco
p
arco
p
cresc.
cresc.
cresc.
cresc.
cresc.
arco
f
ff
pizz.
ff
pizz.
ff
pizz.
ff
ff

piu p

cresc.

arco

C

p dim.

dim.

p

pp

p

p

dim.

dim.

pizz.

p

dim.

C

pp

pp

2

dim.

pp

pp

dim.

pp

ppp

pp

dim.

ppp

pp dim.

pp

Scherzo da capo senza replica

Adagio non troppo.

Flauti.
Oboi.
Clarinetti in B.
Fagotti.
Corni in F.
Corni in B.

espresc.

Adagio non troppo.

Violino I.
Violino II.
Viola.
Violoncello.
Basso.

pizz.
arco

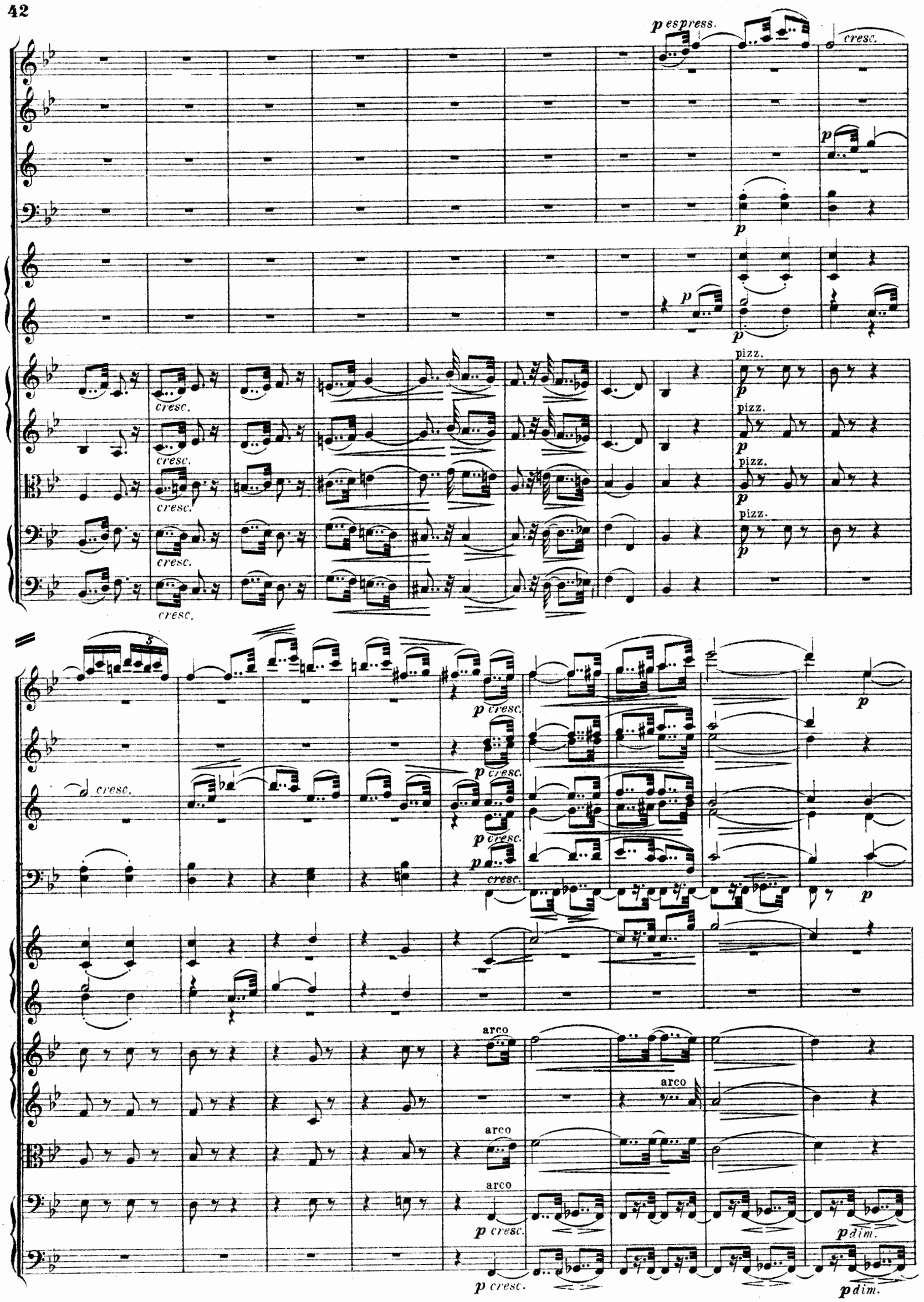
p espress.
cresc.
p
pizz.
cresc.
p cresc.
arco
p dim.

A

pp

pp

pp

p

p

p

p

6 6 6 6 6 6

A

p

p

p

cresc.

cresc.

cresc.

pp

cresc.

cresc.

cresc.

cresc.

6 6 6 6

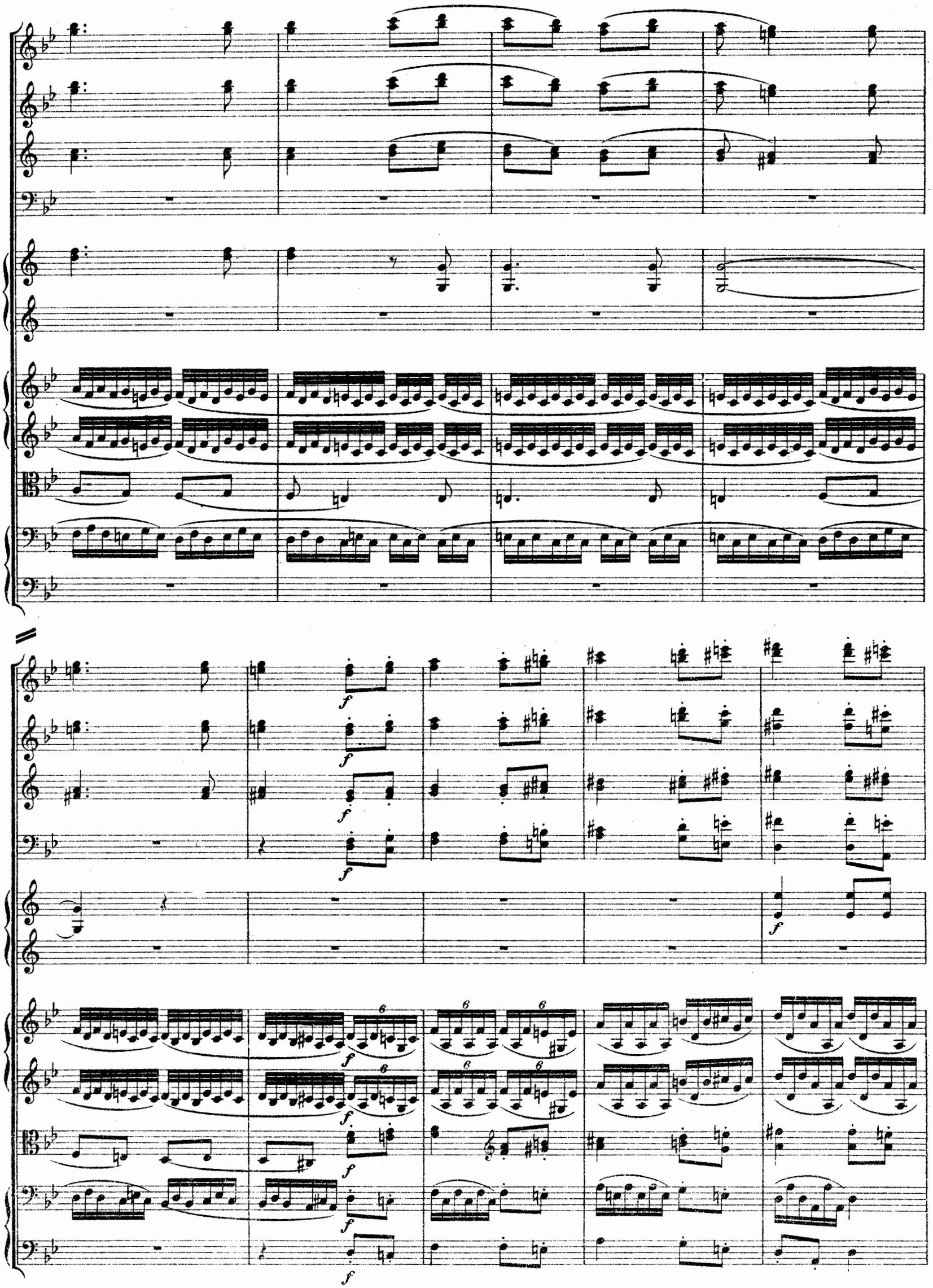
f
6

dim.

dim.

dim.

p

p dim.

dim.

dim.

dim.

dim.

dim.

p

p

p

p

pp

p

Solo dolce

p

p

p

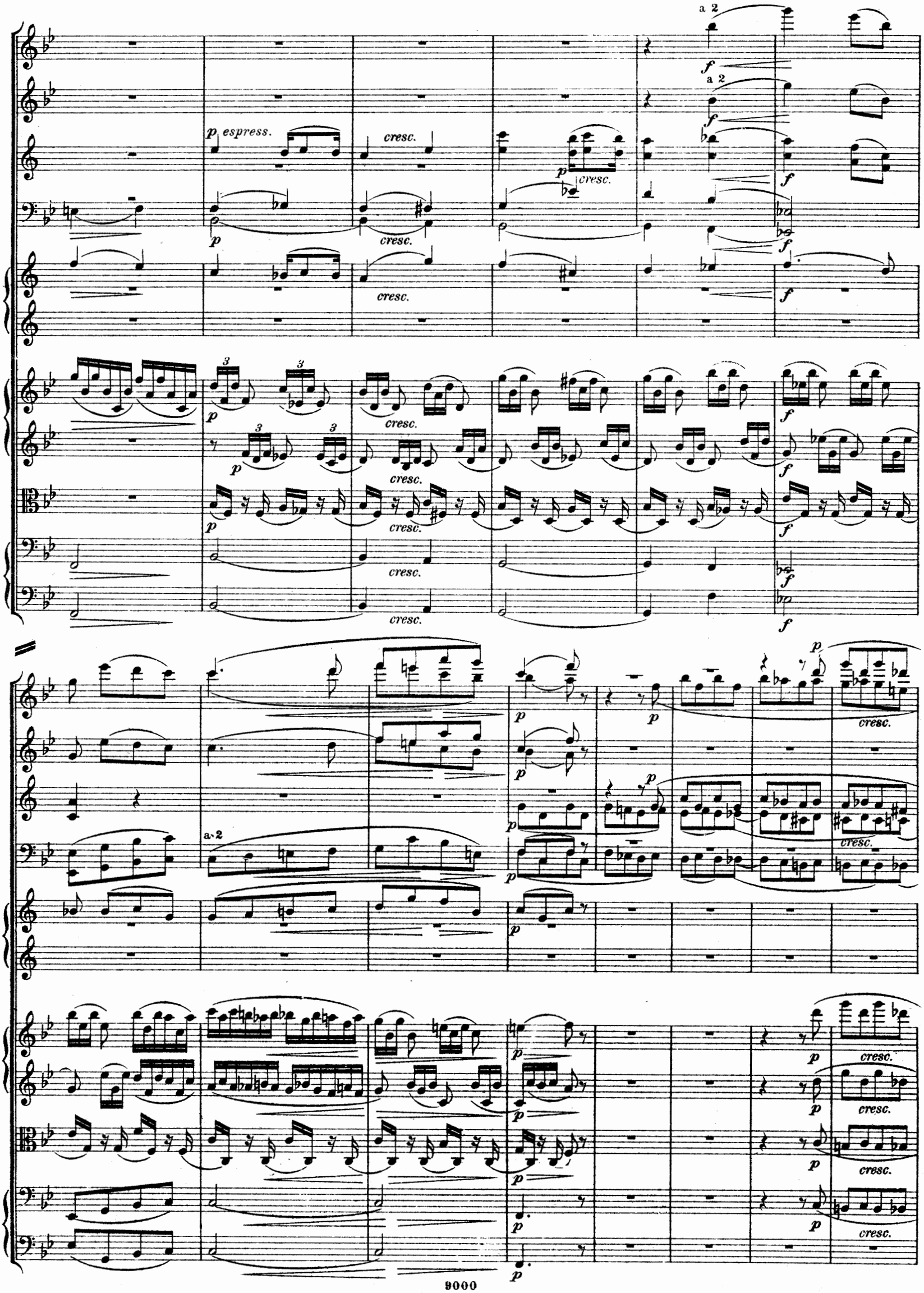
a 2
p espress.
cresc.
a 2
cresc.

p cresc. rf p

B

p dolce

p

p dolce

p

p

pp

p

pp

p

pp

p

pp

pp

pp

B

pp

cresc.

pp

pp

dim.

dim.

cresc.

p cresc.

dim.

p cresc.

dim.

p cresc.

dim.

pp

p cresc.

dim.

pp

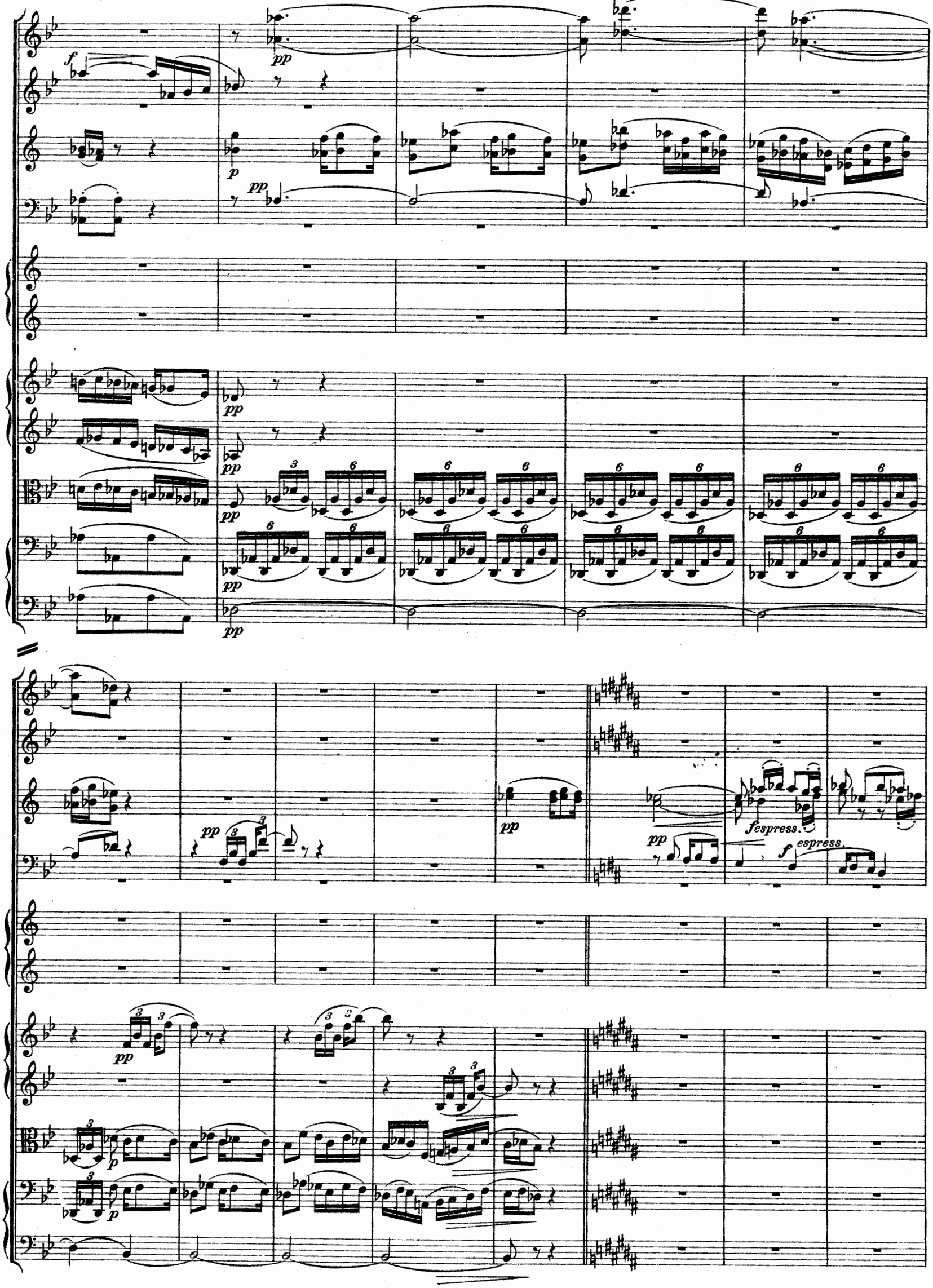
f
pp
p
pp
pp
pp
pp
pp
pp
pp
pp
pp
f espress.
f espress.
p
p

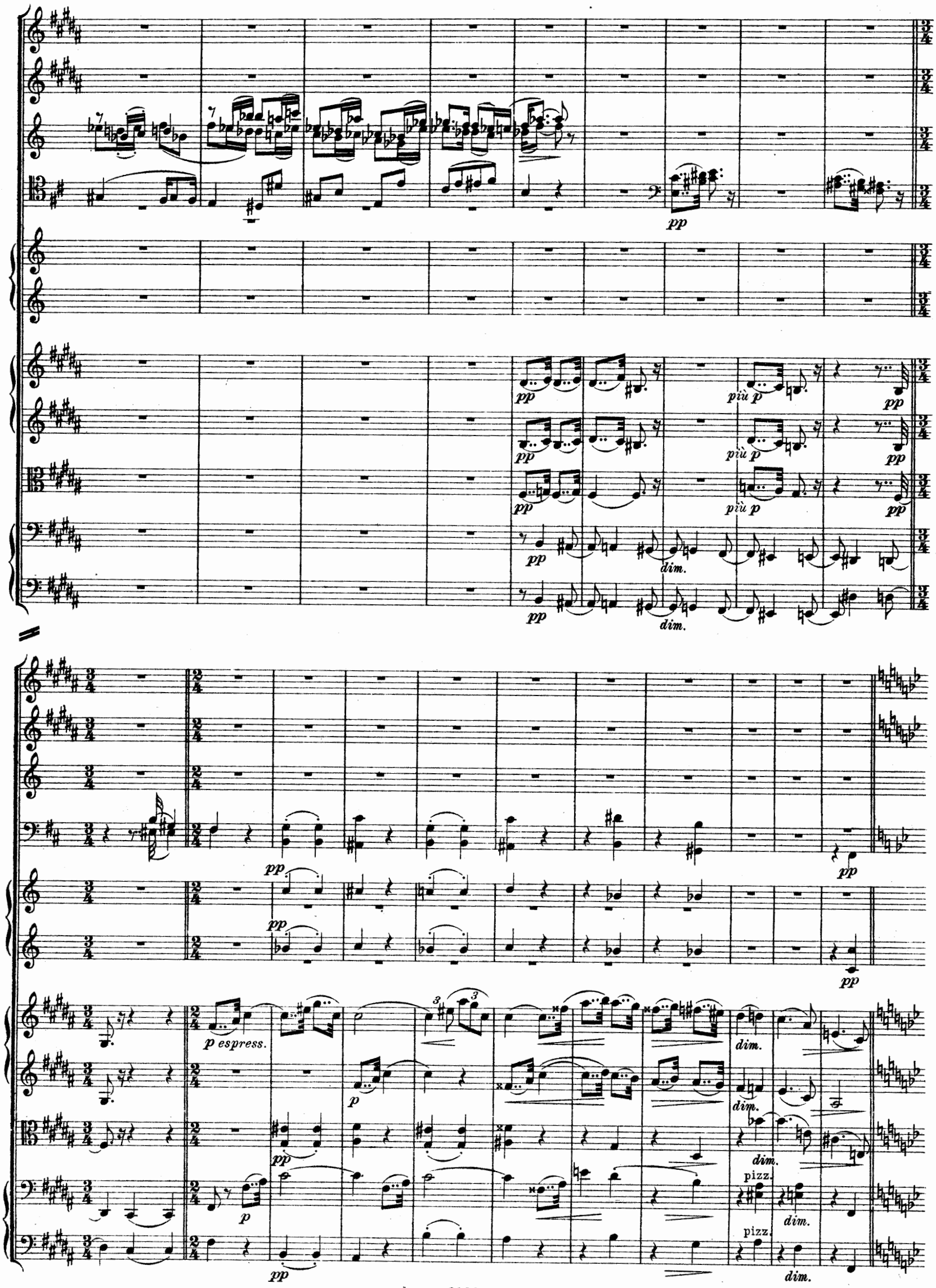
pp
più p
dim.
p espress.
p
pizz.

C

p

pizz.

arco

p espress.

cresc.

dim.

pp

C

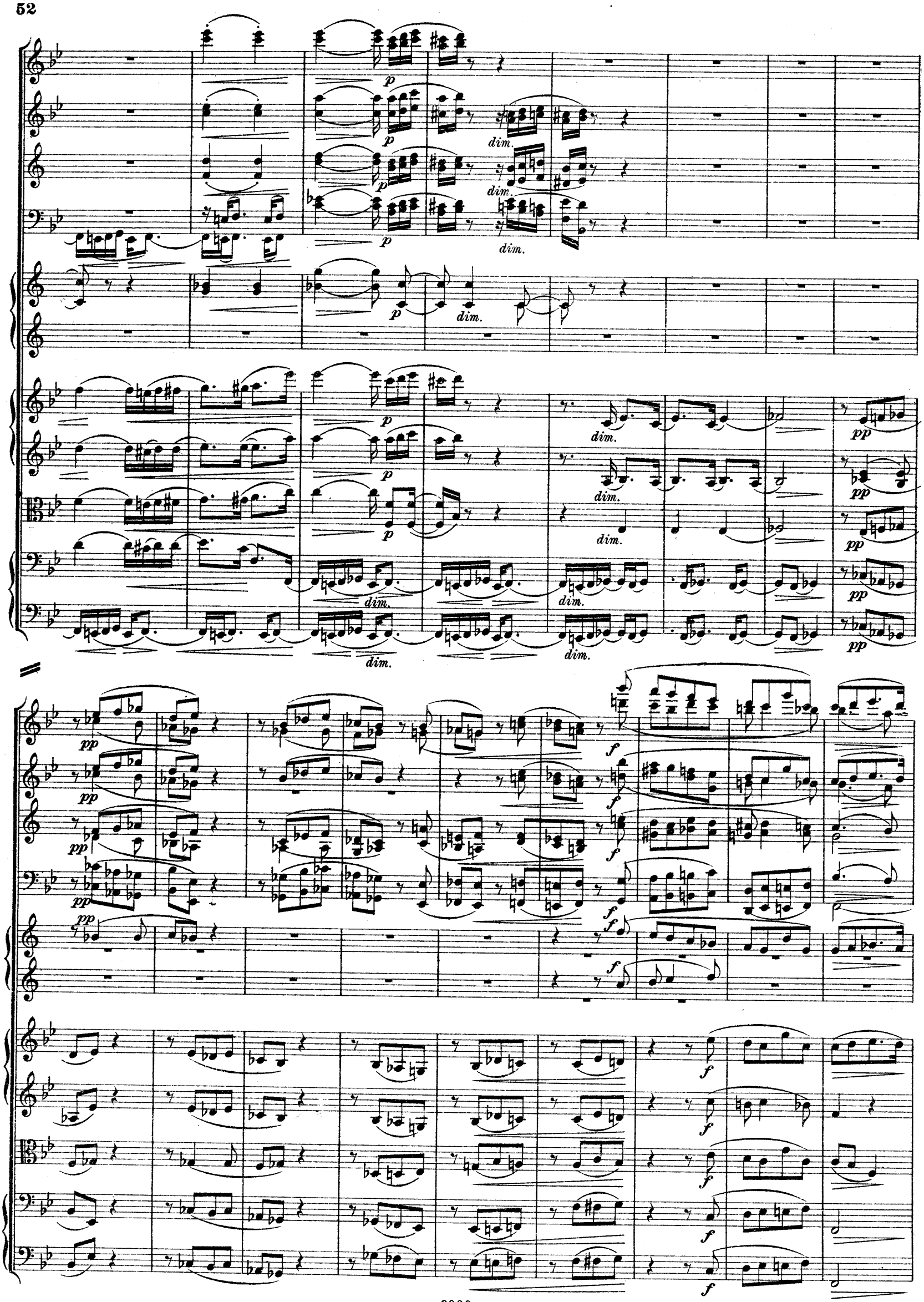
p
dim.
pp
f

D

D

cresc. molto

cresc. molto

cresc. molto

cresc. molto

cresc. molto

cresc. molto

cresc. molto

cresc. molto

Solo

f

fespress.

f

Solo *f*

fespress.

6 6 6

p

pizz.

pizz.

poco f

poco f

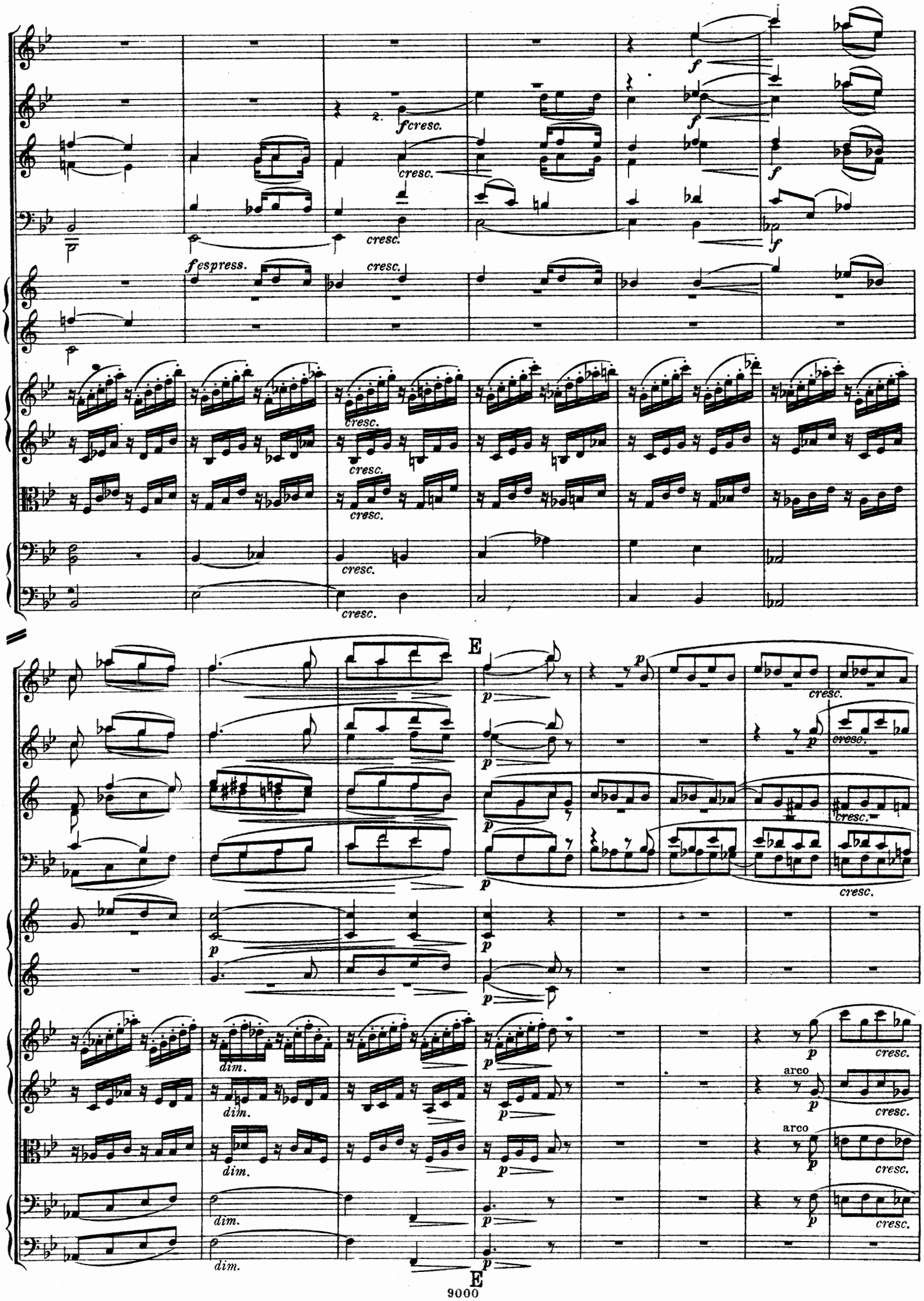
f cresc.
cresc.
f espress.
cresc.
f
E
p
dim.
arco
E

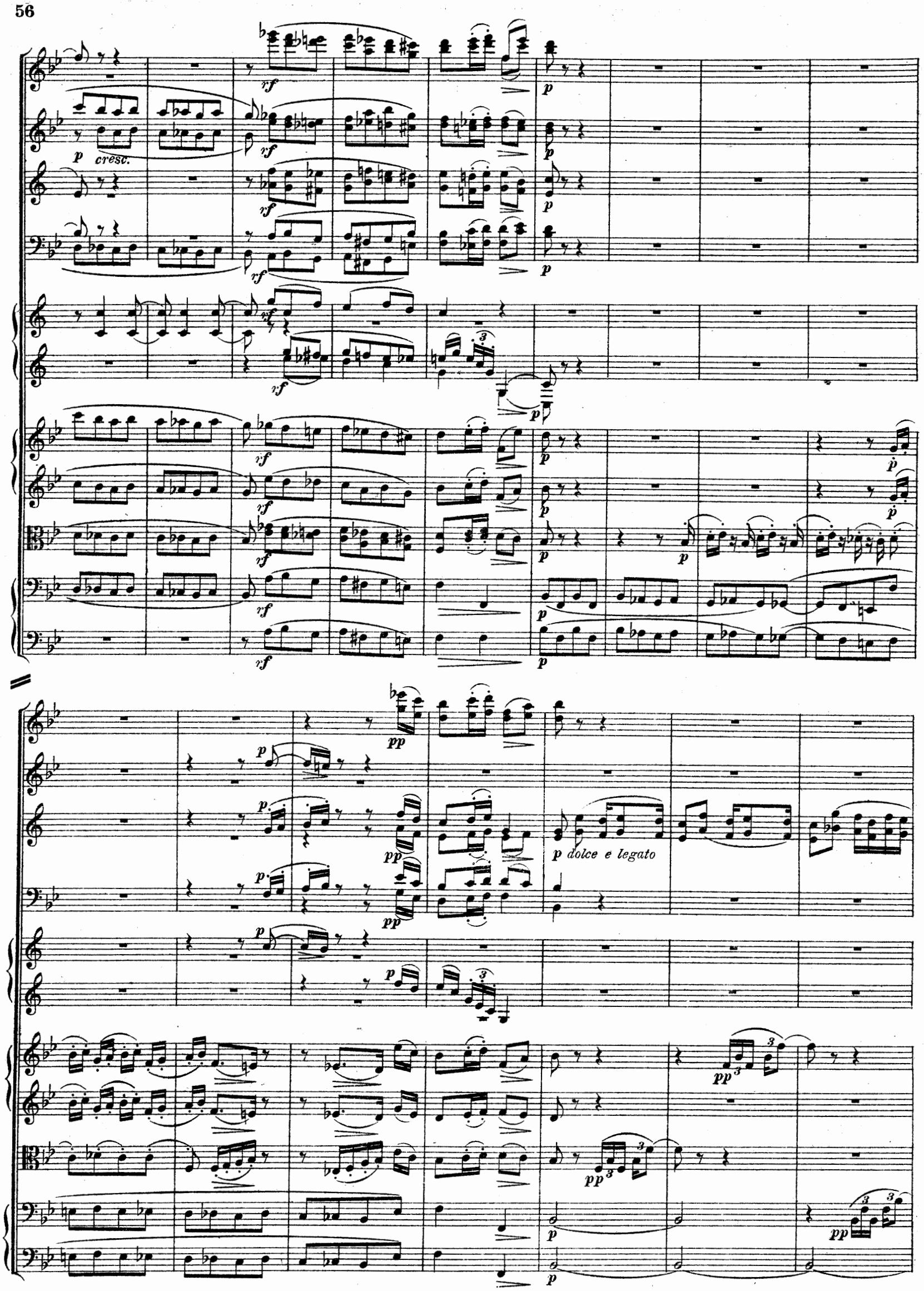
p cresc.
rf
p
pp
p dolce e legato

p dolce e legato

pp

p

Menuetto I.

Flauto I.

Clarinetto I in B.

Clarinetto II in B.

Fagotto I.

Violoncello.

piano e dolce

piano e dolce

p

pp

pp

f

pizz.

p

p

cresc.

p

cresc.

p

cresc.

1.

2.

Menuetto II.

Clarinetto I.
Clarinetto II.
Violino I.
Viola.
Violoncello.

p *espressivo* *cresc.*
p arco *cresc.*
p *cresc.*

1. 2.
p
p

cresc.
cresc.
cresc.
cresc.
cresc.
f

1. 2.

attacca subito

Menuetto I.

Flauto I.
Clarinetto I.
Clarinetto II.
Fagotto I.
Viola.
Violoncello.

pp dolce
pp dolce
pp
pp
pp
pizz.
pp
f
p
cresc.
p
cresc.
p
cresc.
p
rit.
divisi
p
arco
p

Scherzo.

Allegro.

Flauti.
Oboi.
Clarinetti in A.
Fagotti.
Corni in D.
Corni in E.
Trombe in D.
Timpani in D. A.

Allegro.

Violino I.
Violino II.
Viola.
Violoncello.
Basso.

cresc.

ff

f

Solo.

Trio.

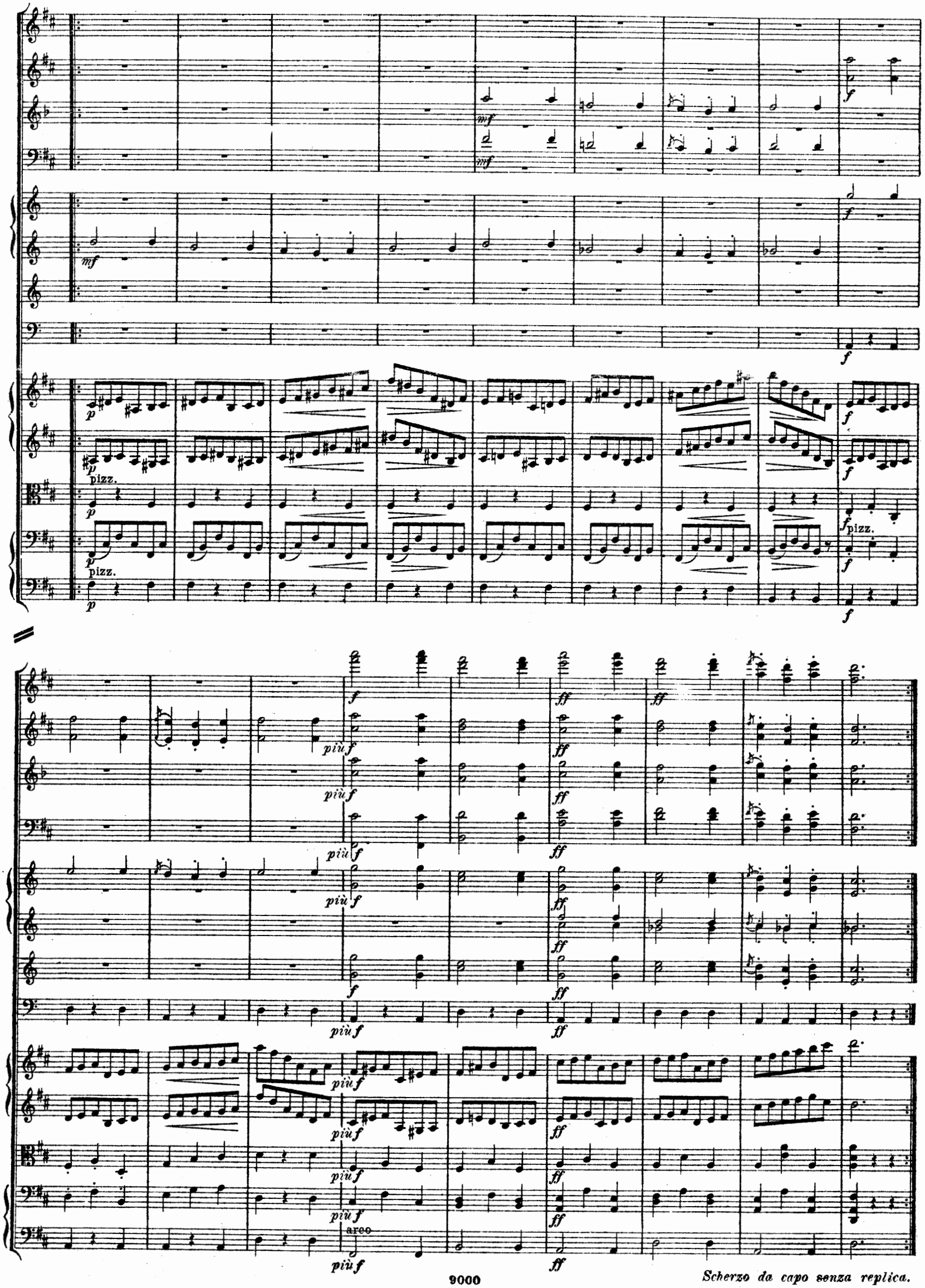

Scherzo da capo senza replica.

Rondo.

Allegro.

Flauti.
Oboi.
Clarinetti in A.
Fagotti.
Corni in D.
Corni in E.
Trombe in D.
Timpani in D.A.

Allegro.

Violino I.
Violino II.
Viola.
Violoncello.
Basso.

pizz.

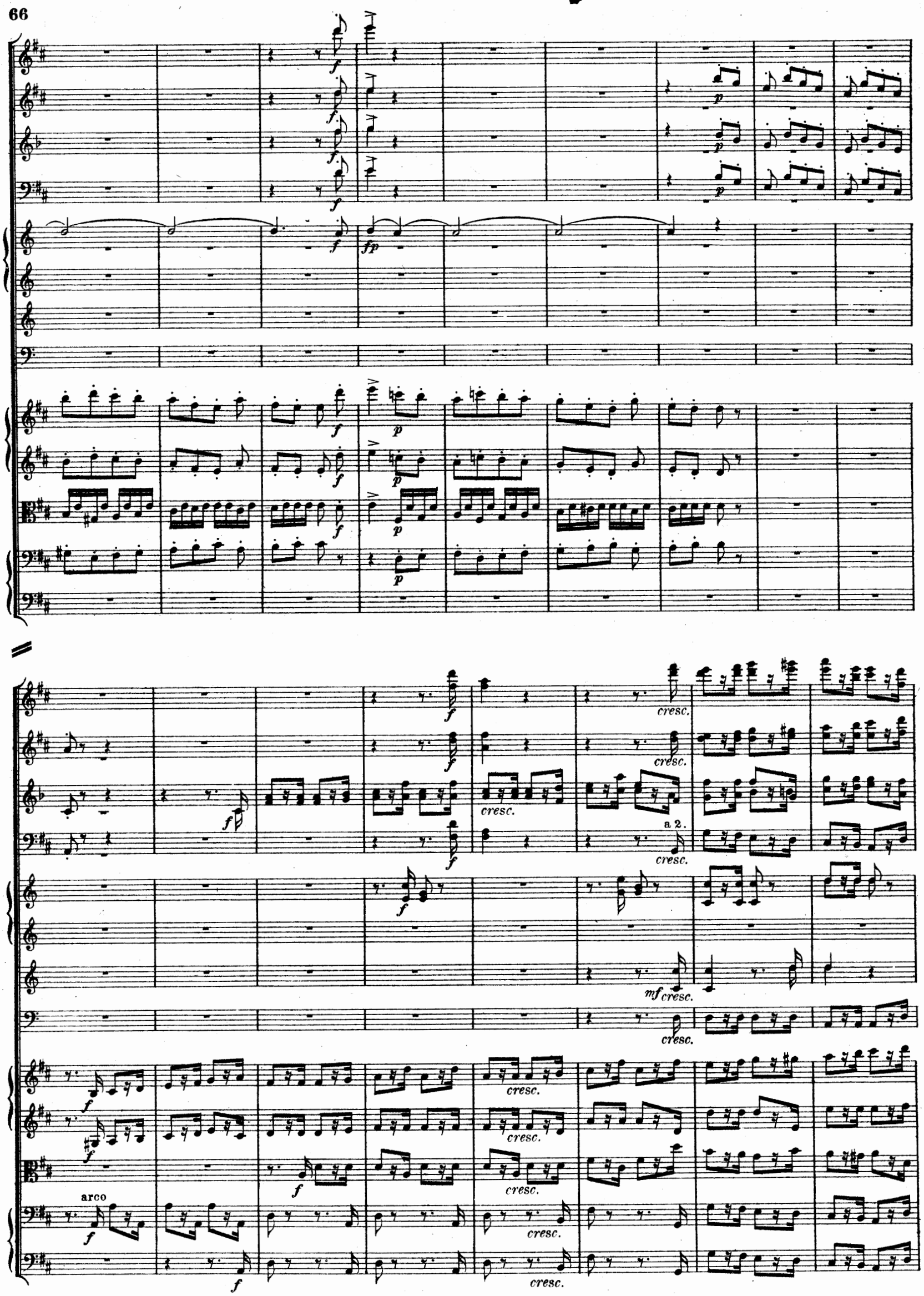
cresc.
a 2.
mf cresc.
arco

A

ff

a 2.

f

A ff

a 2.

p

p

p

p

p leggiero

p leggiero

p

p

pp

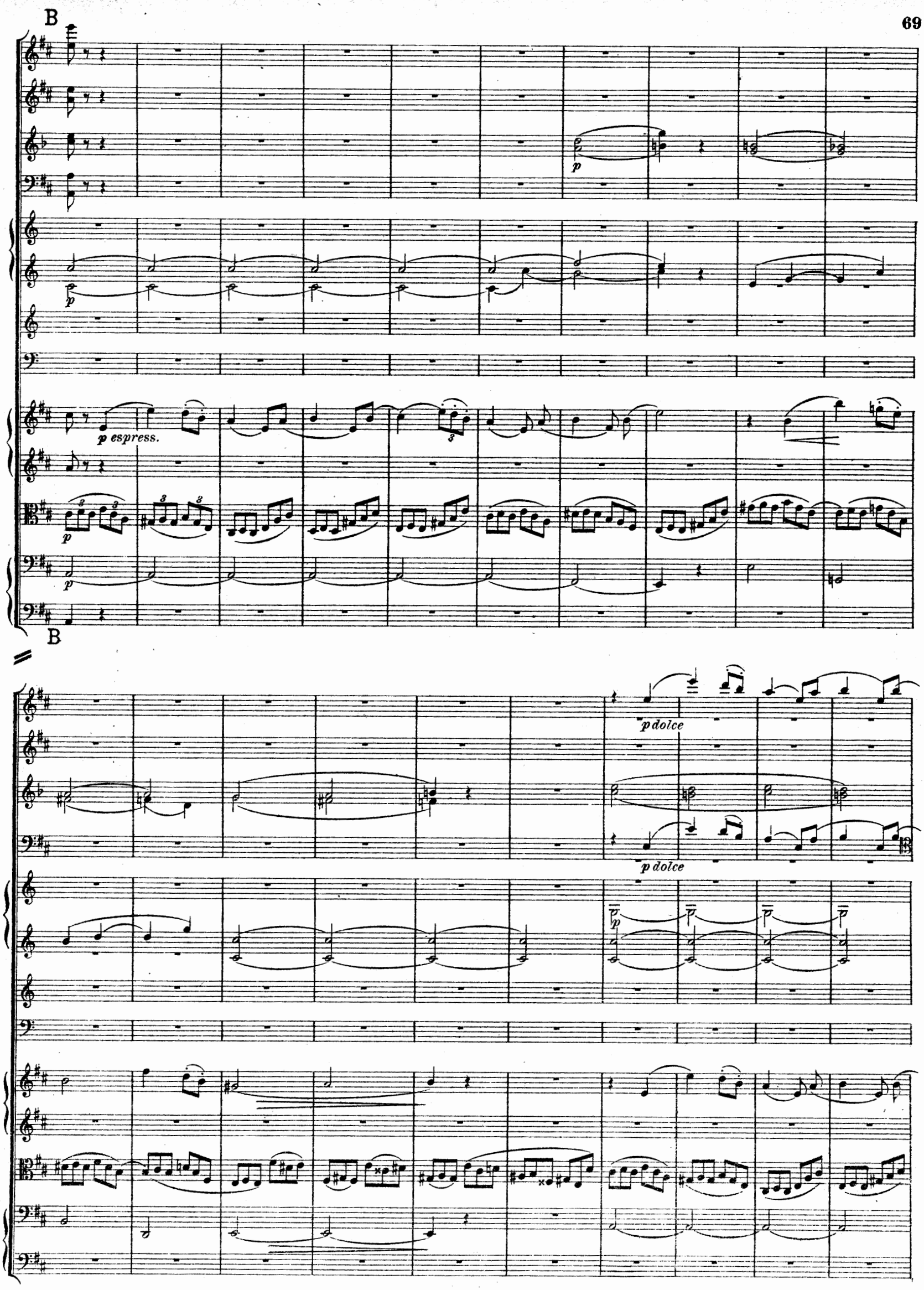
B
p
p
p espress.
p
p
B
p dolce
p dolce
p

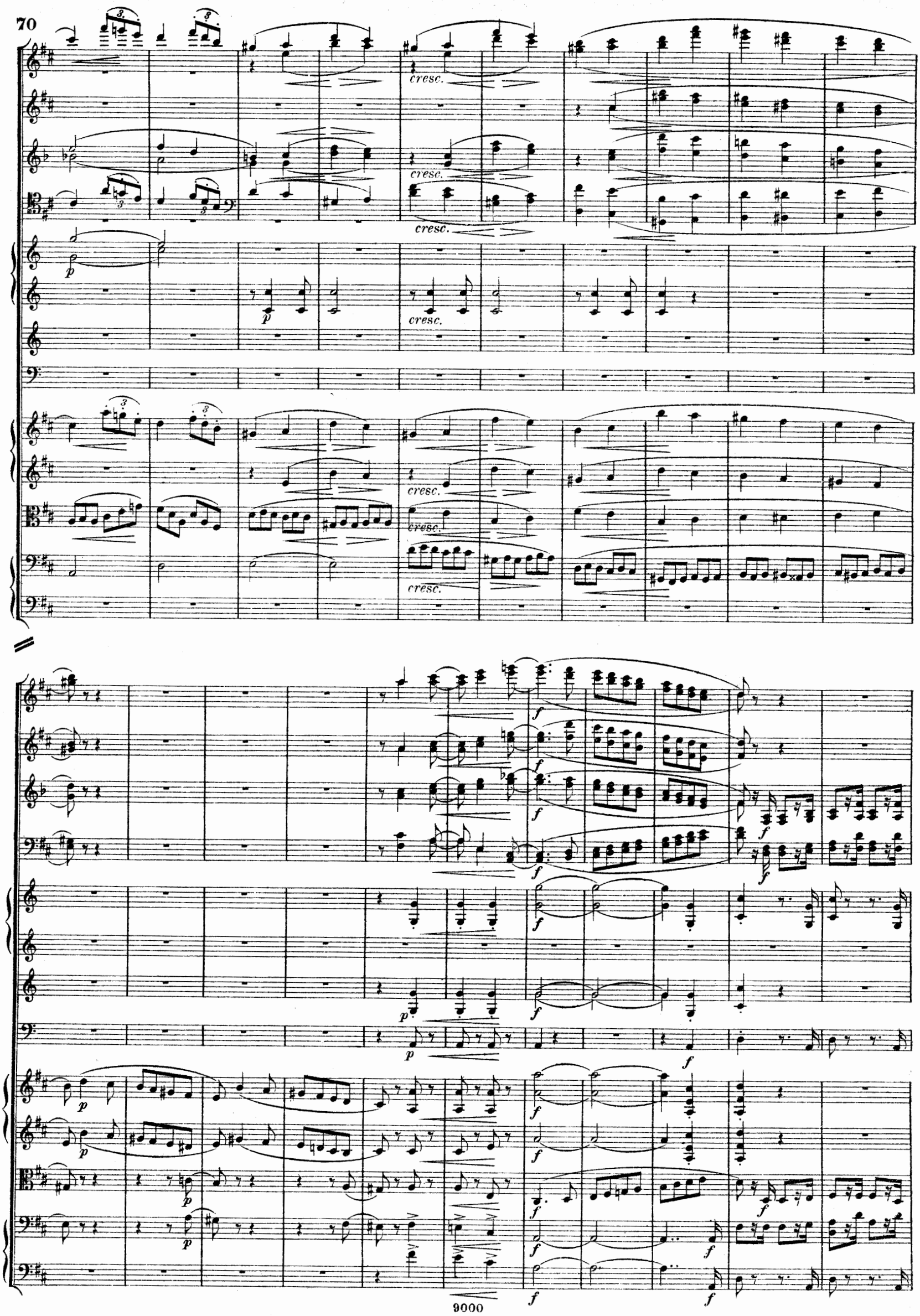
cresc.
cresc.
cresc.
p
p
cresc.
cresc.
cresc.
cresc.
f
f
f
f
f
f
p
f
p
f
p
f
p
f
p
f
f
f
f
f

a 2.

pizz.

pizz.

C

a 2.

arco

pizz.

dolce

cresc.

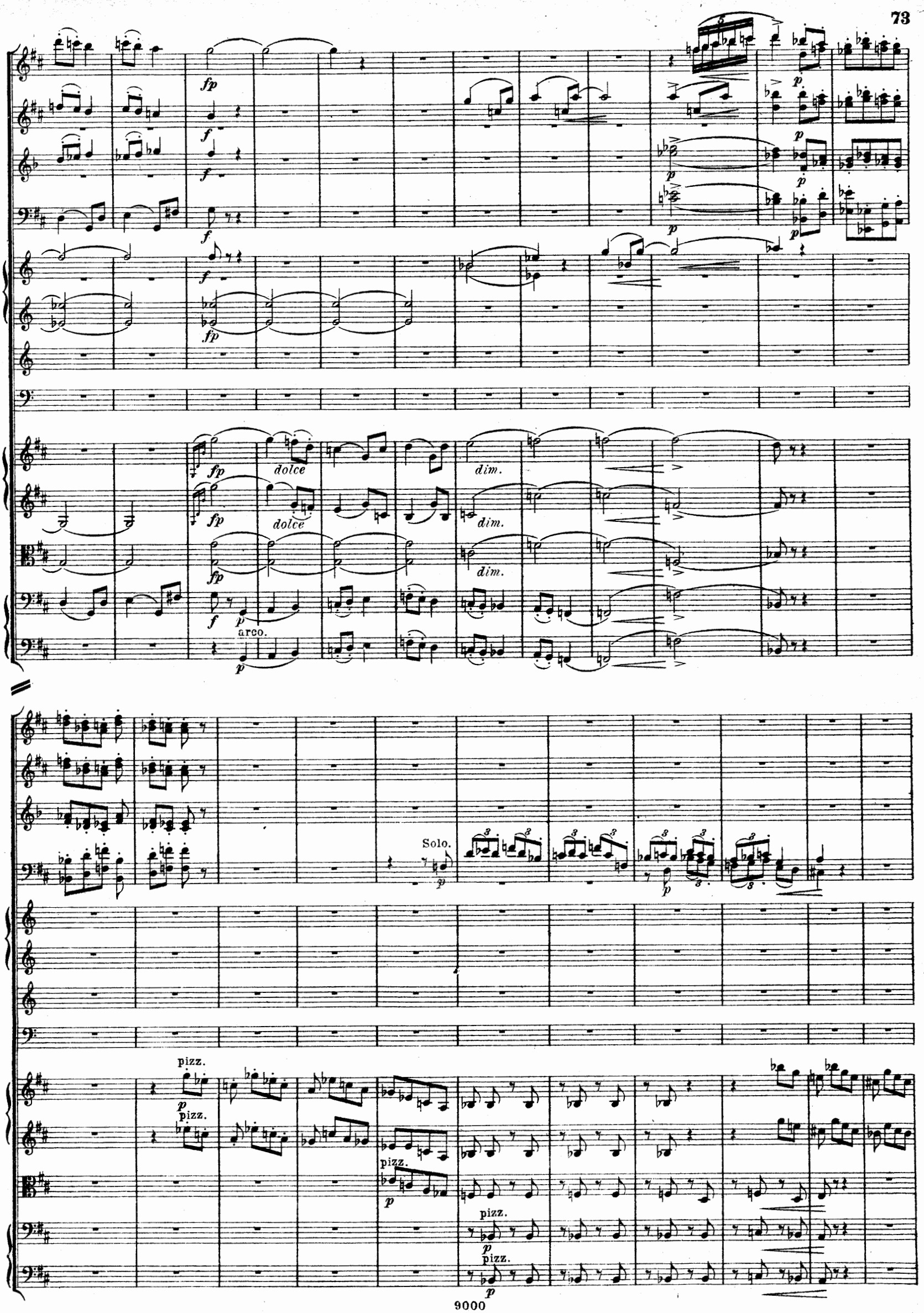
fp
f
p
dolce
dim.
arco.
Solo.
pizz.

Solo

cresc.

D

dolce e espressivo

arco

arco

pizz.

D

tr

p

p

p

arco

p

dolce e espress.

p

p

arco

p

arco

p

dolce e espress.

p cresc.

cresc.

pp

dolce espress.

p cresc.

cresc.

p

cresc.

3

sempre cresc.

sempre cresc.

sempre cresc.

sempre cresc.

f

p cresc.

mf cresc.

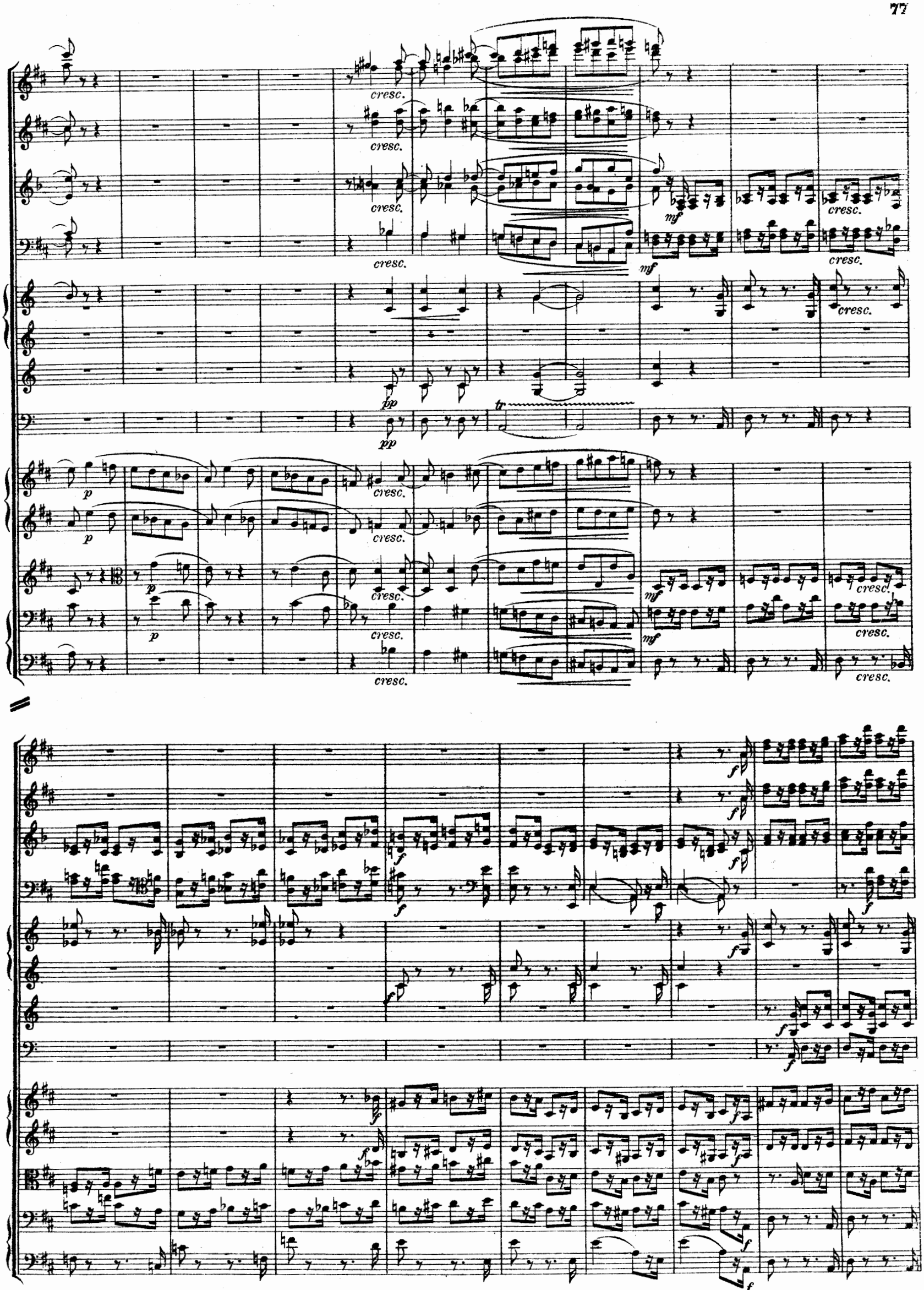
cresc.
mf
pp
tr
p
f

arco

arco

E

E

dim.
pp
p
tr
F

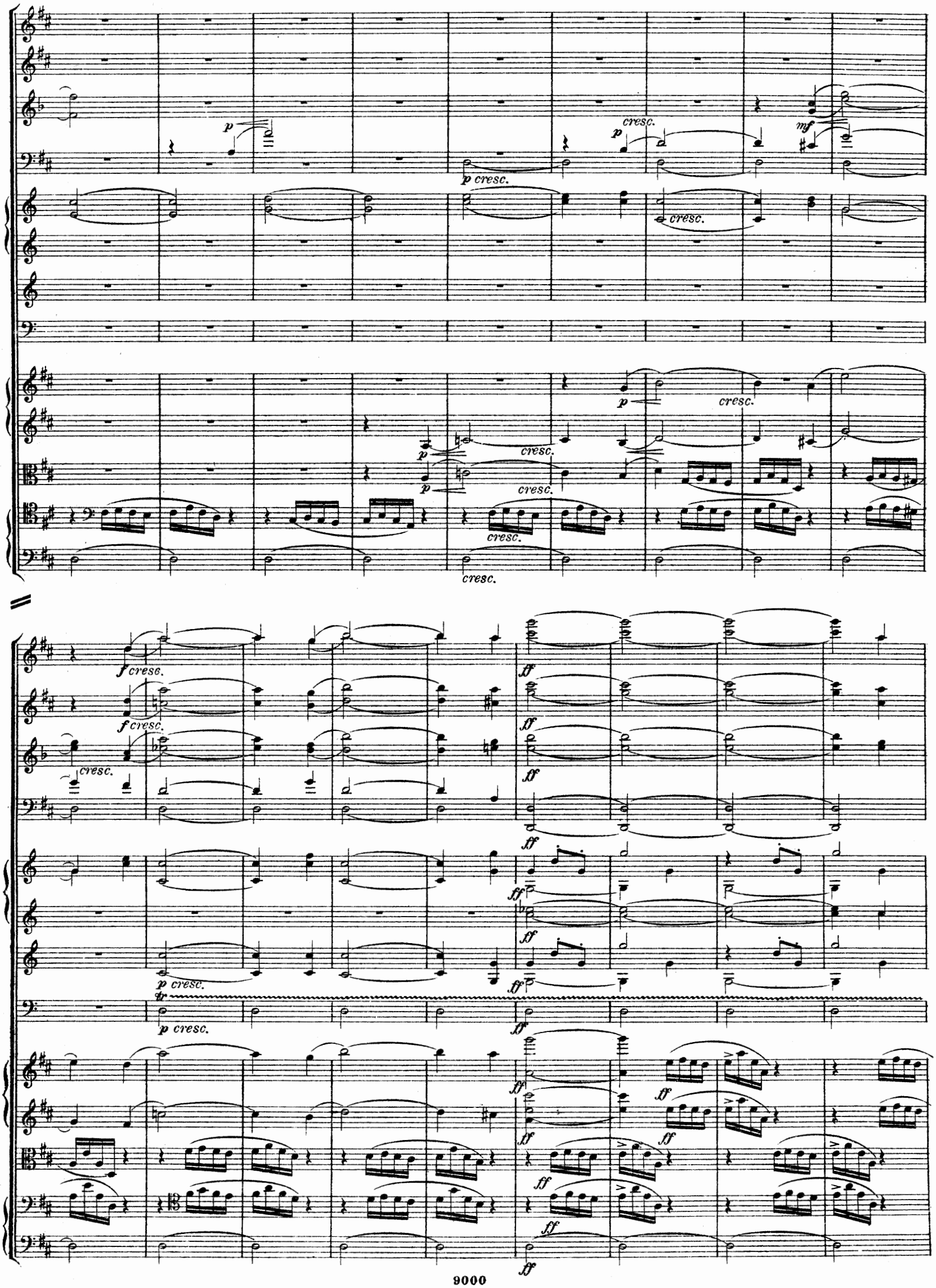
p
p cresc.
cresc.
mf
cresc.
f cresc.
ff
tr

Fine.

BRAHMS-BUCH
FÜR KLAVIER

Eine Auswahl der schönsten Stücke aus den Instrumentalwerken von

JOHANNES BRAHMS

In leicht spielbaren Klaviersatz übertragen, mit Fingersatz versehen
und nach der Schwierigkeit geordnet von

Max Laurischkus

HEFT I

Nr.	Volksausgabe 471a M. 3.– n.	M.
1.	Andante aus dem Klavier-Trio in c moll, op. 101	
2.	Moderato con moto aus der Klarinetten-Sonate in f moll, op. 120 Nr. 1	1.–
3.	Andante aus dem Doppelkonzert, op. 102	
4.	Allegro moderato aus dem Scherzo des Klavier-Trio in H dur, op. 8	1.–
5.	Allegretto grazioso aus der Klarinetten-Sonate in f moll, op. 120 Nr. 1	
6.	Allegretto grazioso aus der Sinfonie Nr. 2 in D dur, op. 73	1.–
7.	Menuett aus der Serenade für Orchester in D dur, op. 11	1.–
8.	Adagio aus dem Klavier-Trio in H dur, op. 8	
9.	Adagio aus dem Violinkonzert, op. 77	1.–
10.	Allegro non troppo aus dem Klavierquartett Nr. 3 in c moll, op. 60	1.–
11.	Ländler aus dem Klarinettentrio in a moll, op. 114	1.–

HEFT II

Nr.	Volksausgabe 471b M. 3.– n.	M.
12.	Adagio aus der Violin-Sonate Nr. 3 in d moll op. 108	1.–
13.	Rondo aus dem Sextett Nr. 1 in B dur, op. 18	
14.	Allegro moderato aus der Sinfonie Nr. 3 in F dur, op. 90	1.–
15.	Rondo alla Zingarese aus dem Klavier-Quartett Nr. 1 in g moll, op. 25	1.–
16.	Andante aus dem Klavier-Quartett Nr. 3 in c moll, op. 60	1.–
17.	Poco allegretto aus der Sinfonie Nr. 3 in F dur, op. 90	1.–
18.	Scherzo aus dem Sextett in G dur, op. 36	1.–
19.	Capriccio nach dem letzten Satz des Doppel-konzertes, op. 102	1.–
20.	Andante con moto aus dem Klavier-Quartett Nr. 1 in g moll, op. 25	1.–

N. SIMROCK G. M. B. H. BERLIN & LEIPZIG

Copyright 1919 by N. Simrock G. m. b. H., Berlin