Картина VI.

ВСТУПЛЕНІЕ.

(Воздушное пространство. Мѣсяцъ и звѣзды. Рѣдкія и легкія облака.)

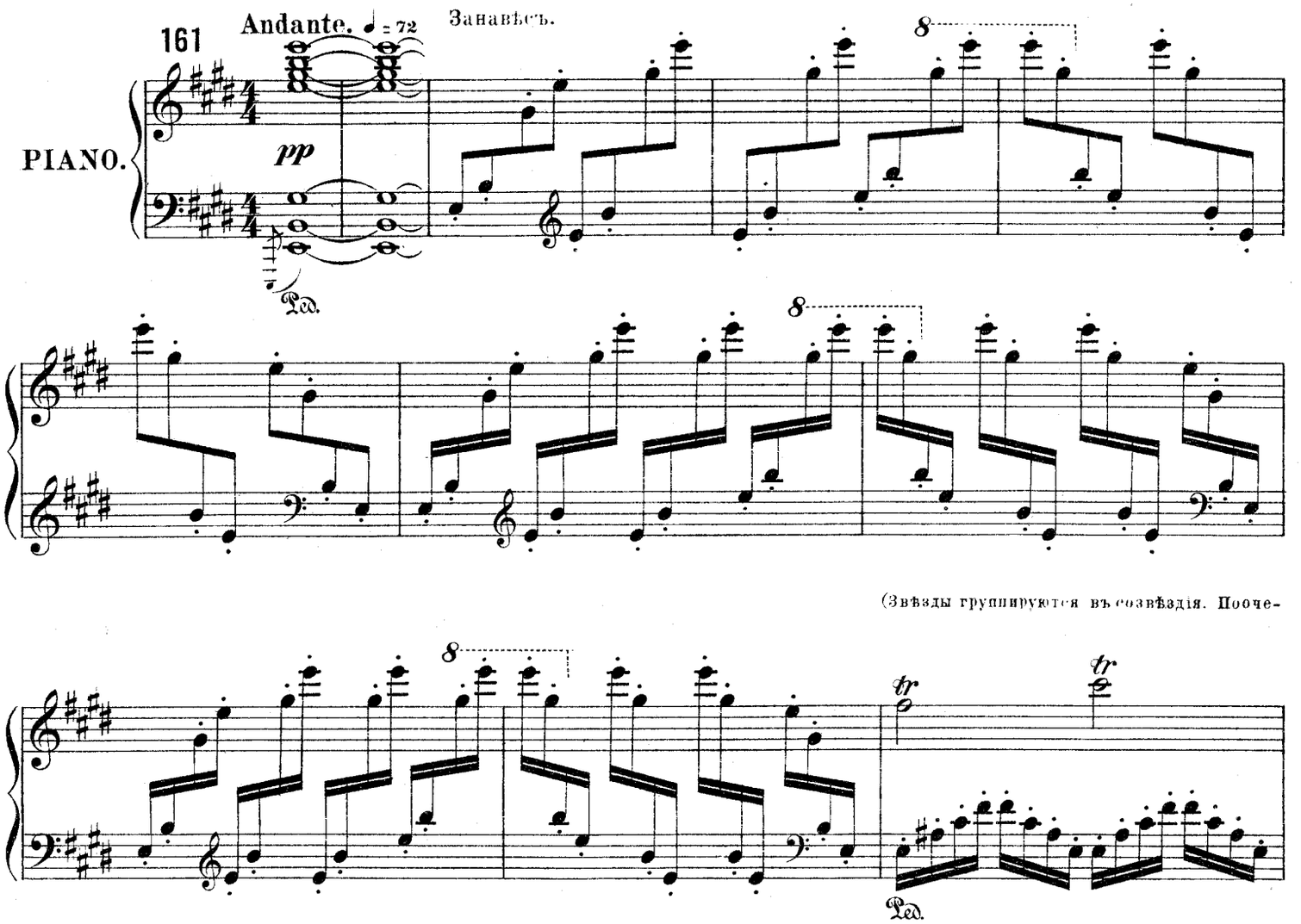

(Звѣзды группируются въ созвѣздія. Поочередно виднѣются: Плеяды, Большая Медвѣдица и Оріонъ.)

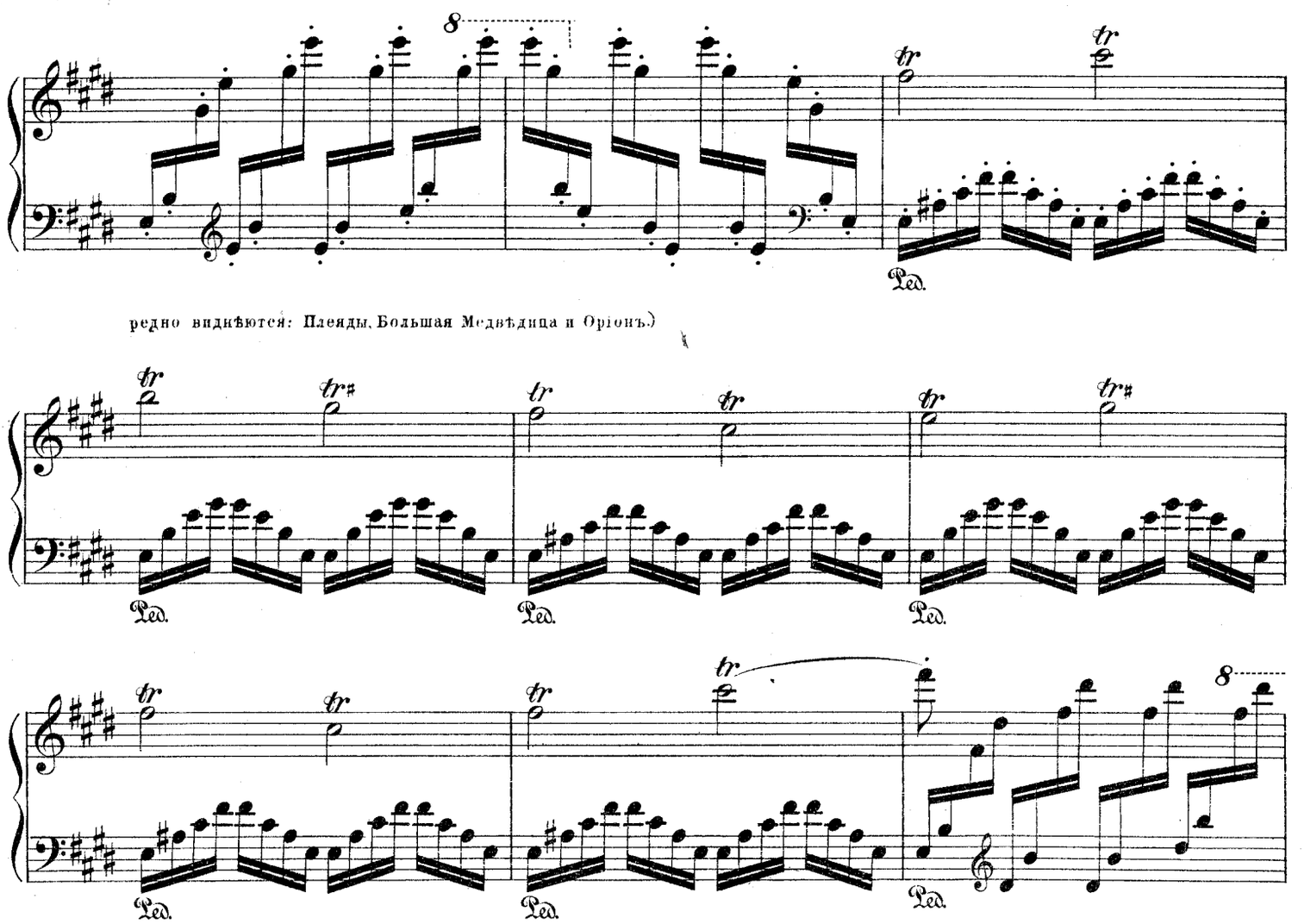

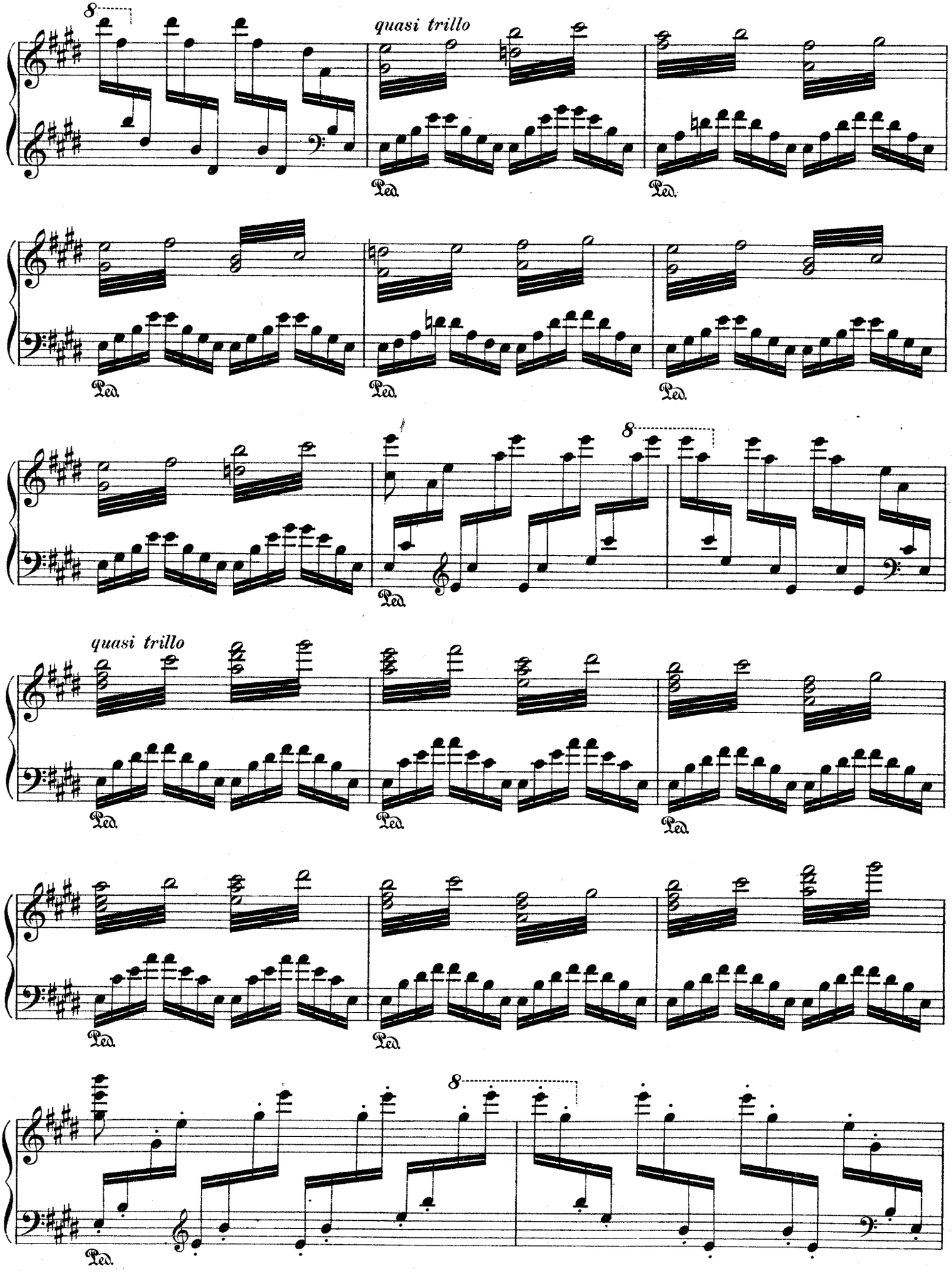
8
quasi trillo
Ped.
Ped.
Ped.
Ped.
Ped.
8
Ped.
quasi trillo
Ped.
Ped.
Ped.
Ped.
Ped.
8
Ped.

(Звѣзды собираются въ группы на облакахъ.)

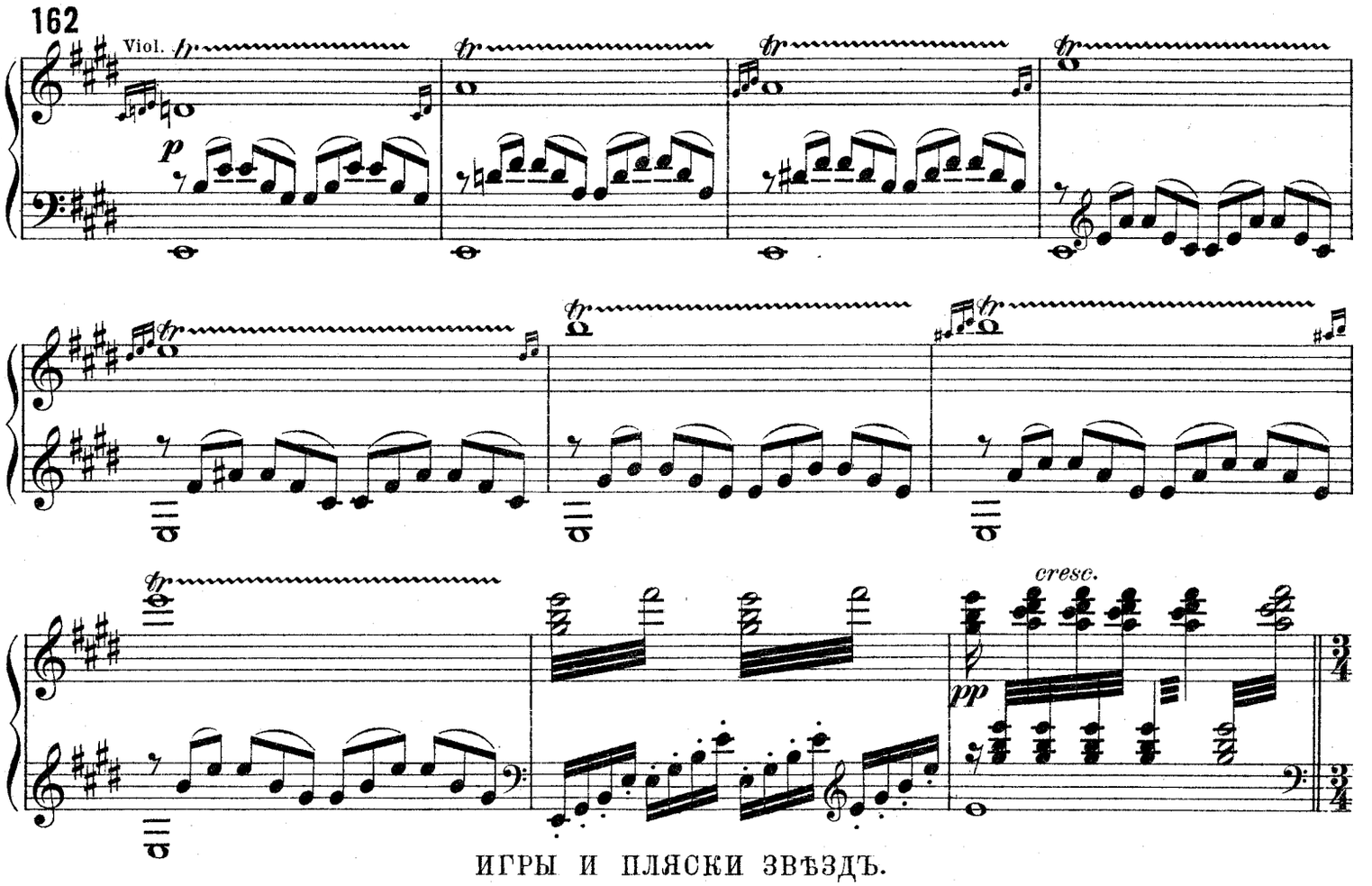

ИГРЫ И ПЛЯСКИ ЗВѢЗДЪ.

а.) Мазурка.

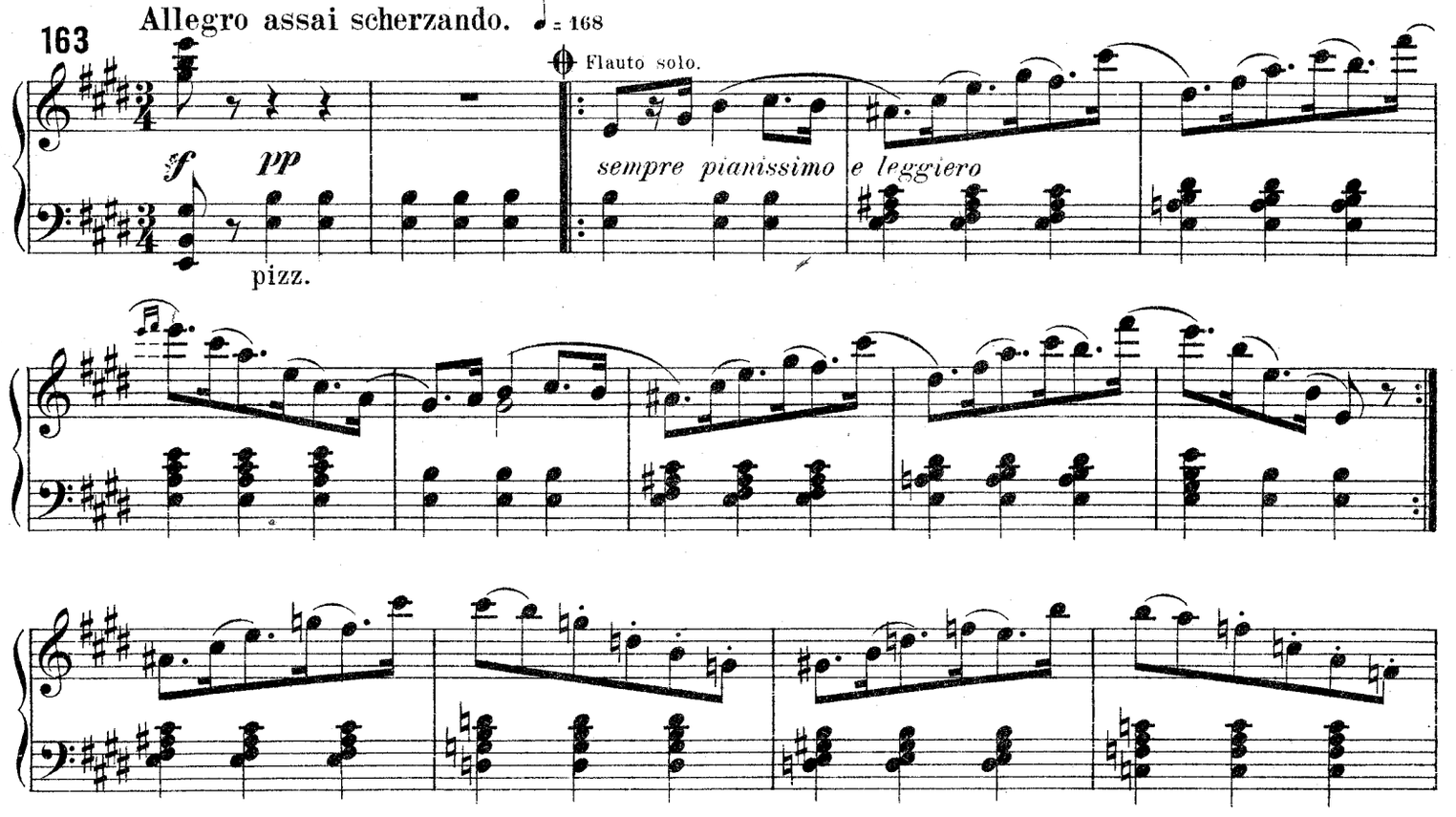

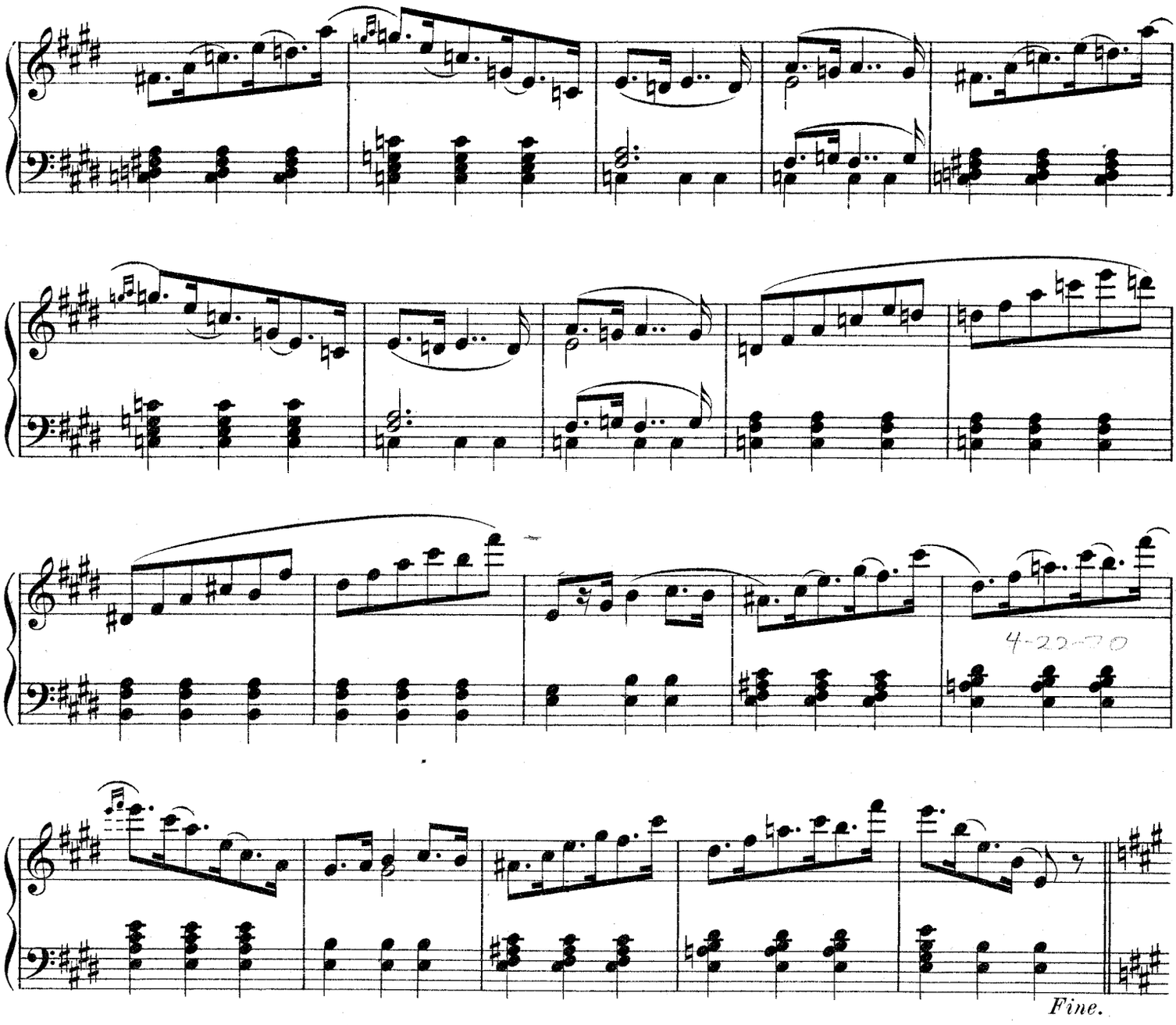

Fine.

164

Trio.

Glock.

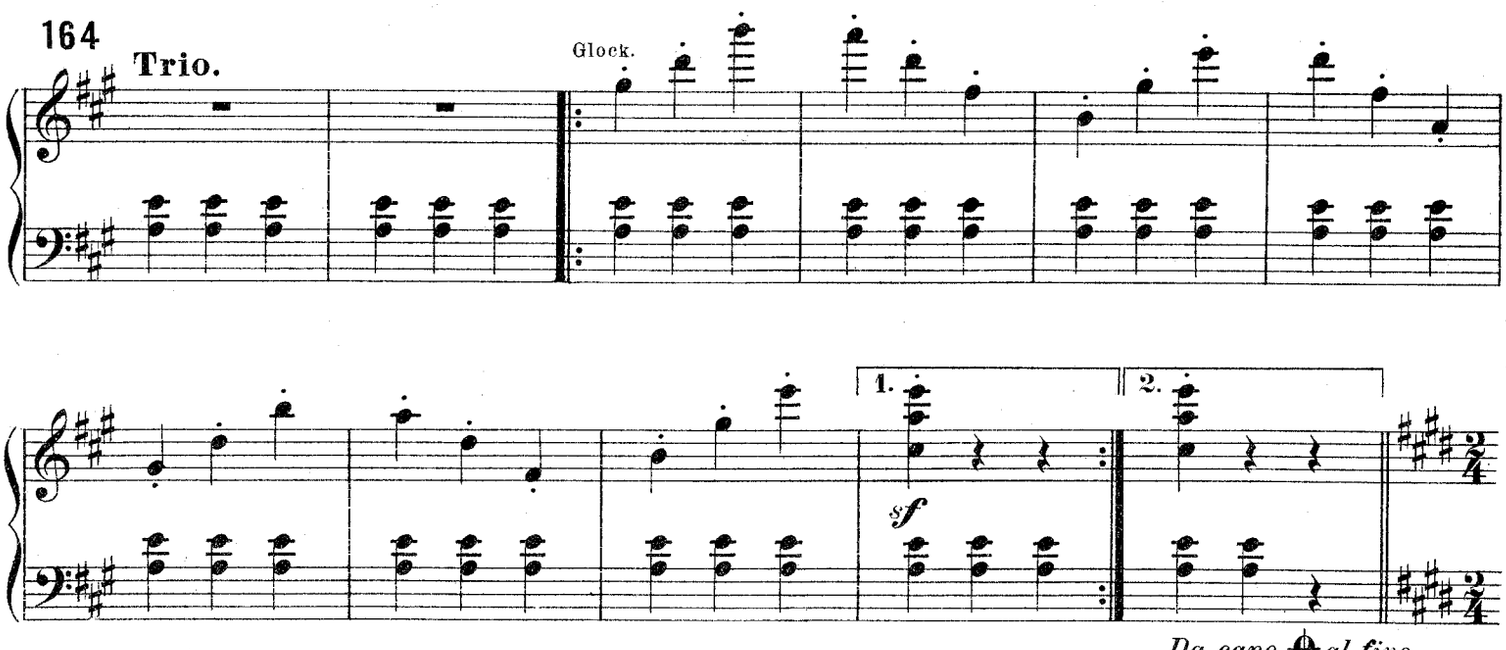

Da capo 𝄋 *al fine*
senza repetizione.

б.) Шествіе кометы.

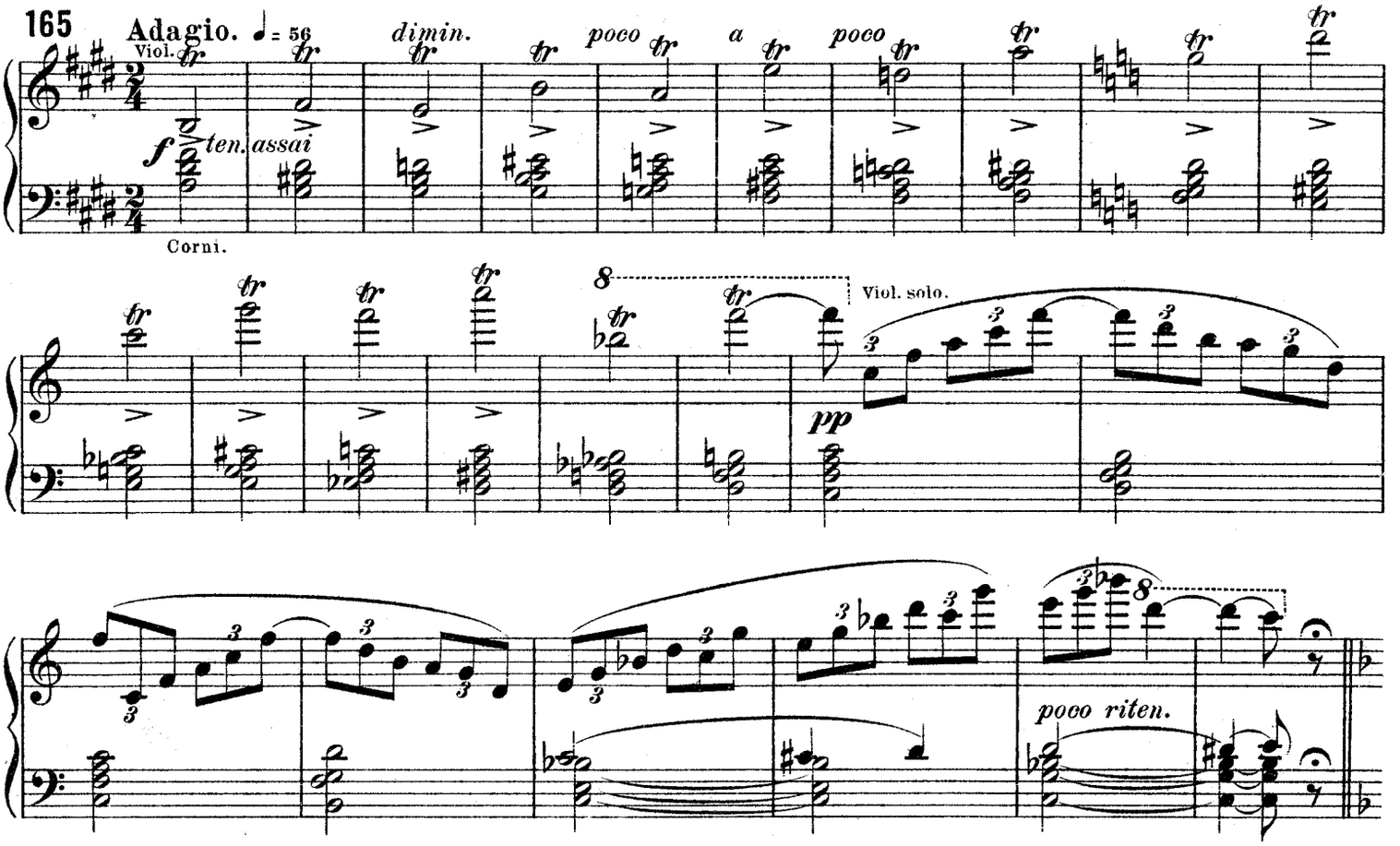

в.) Хороводъ.

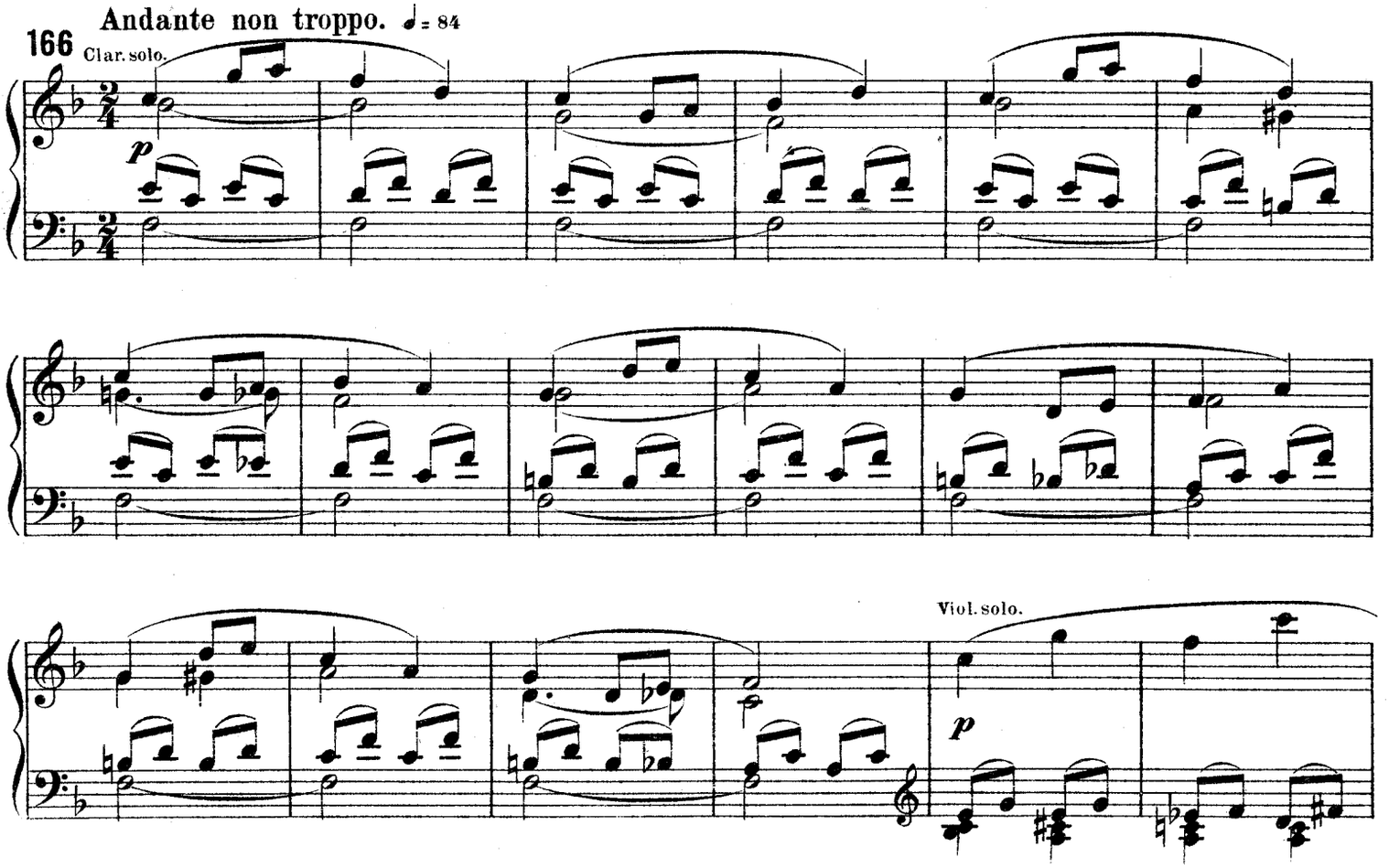

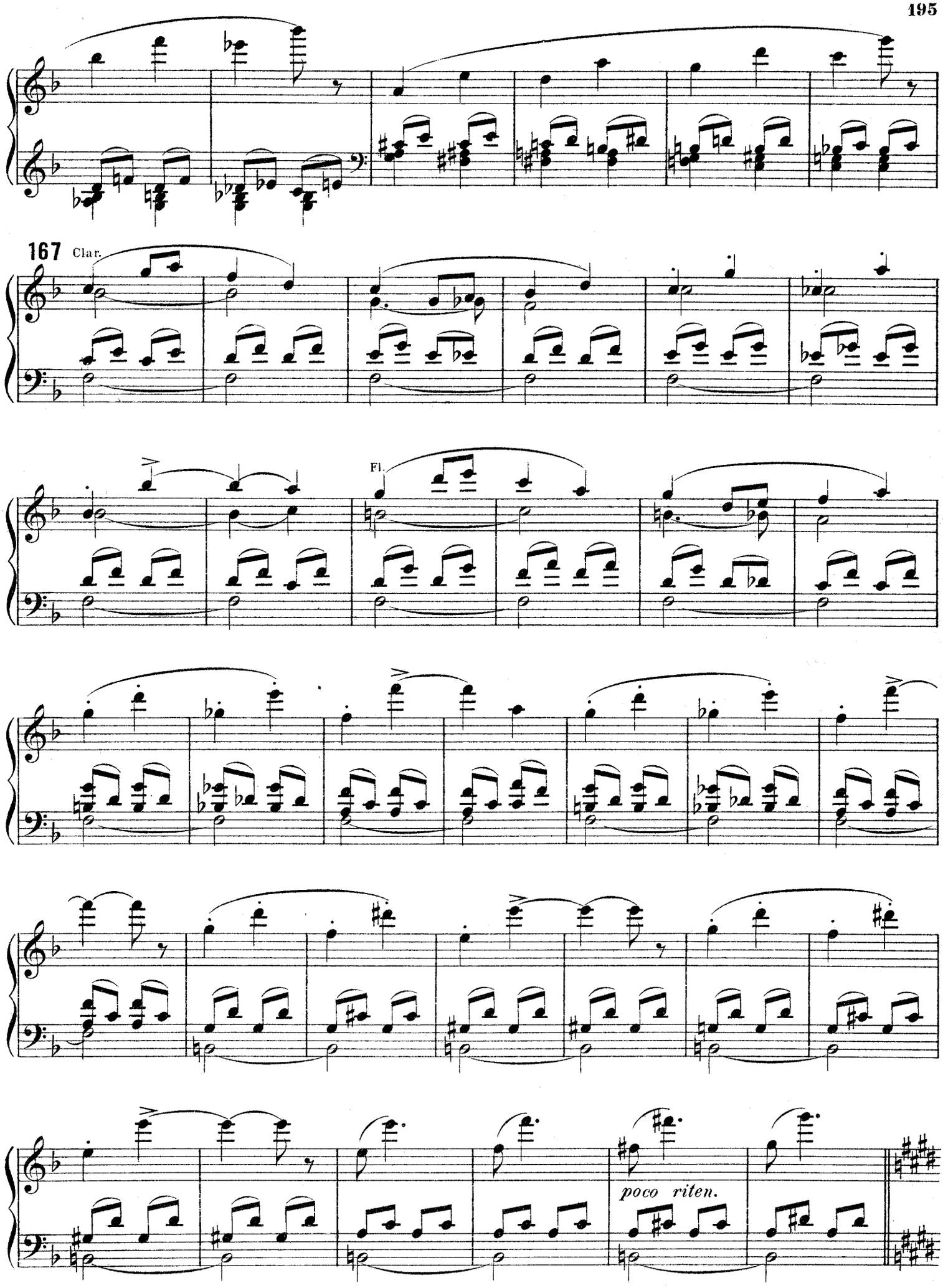
167
Clar.
Fl.
poco riten.

г.) Чардашъ и дождь падающихъ звѣздъ.

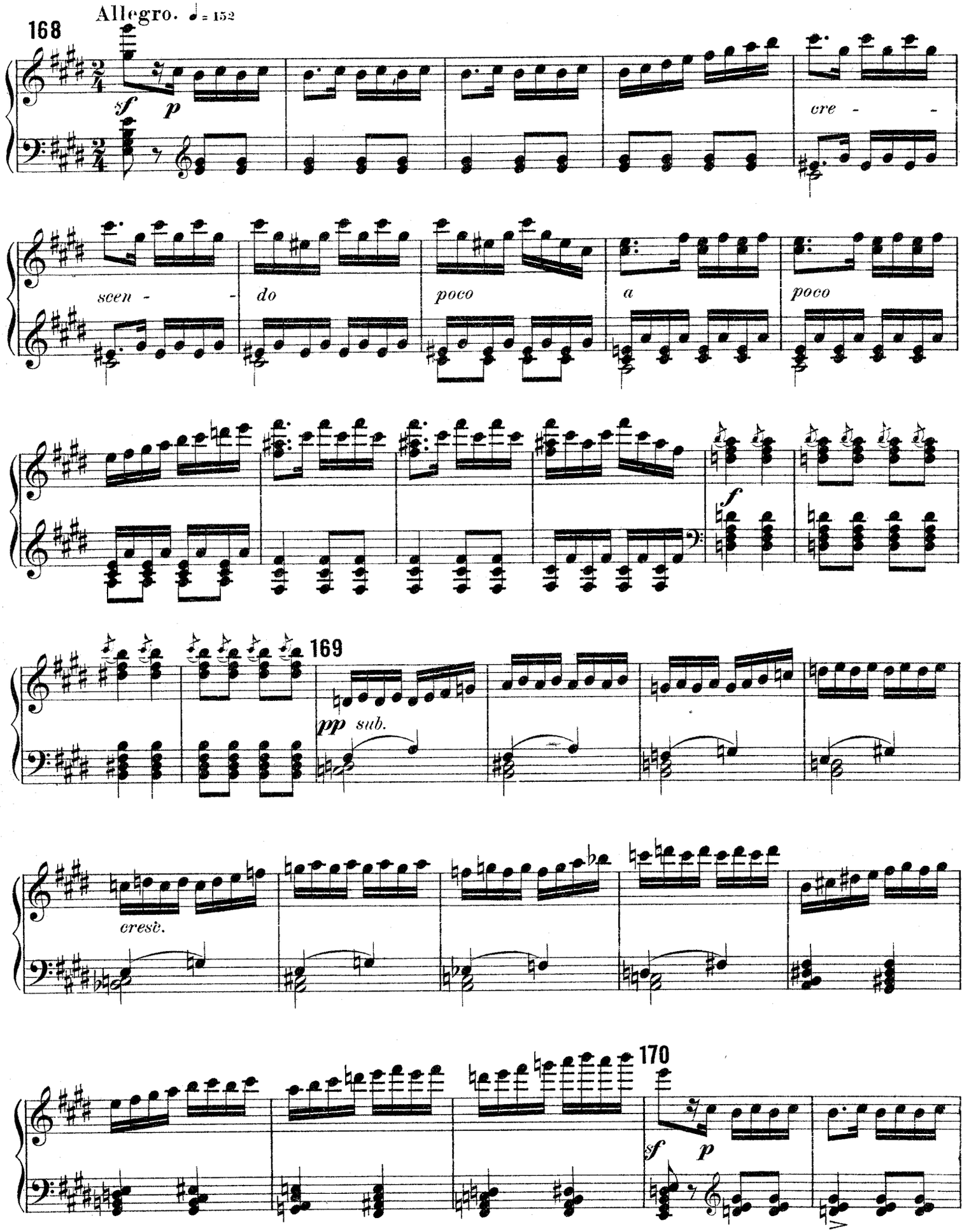

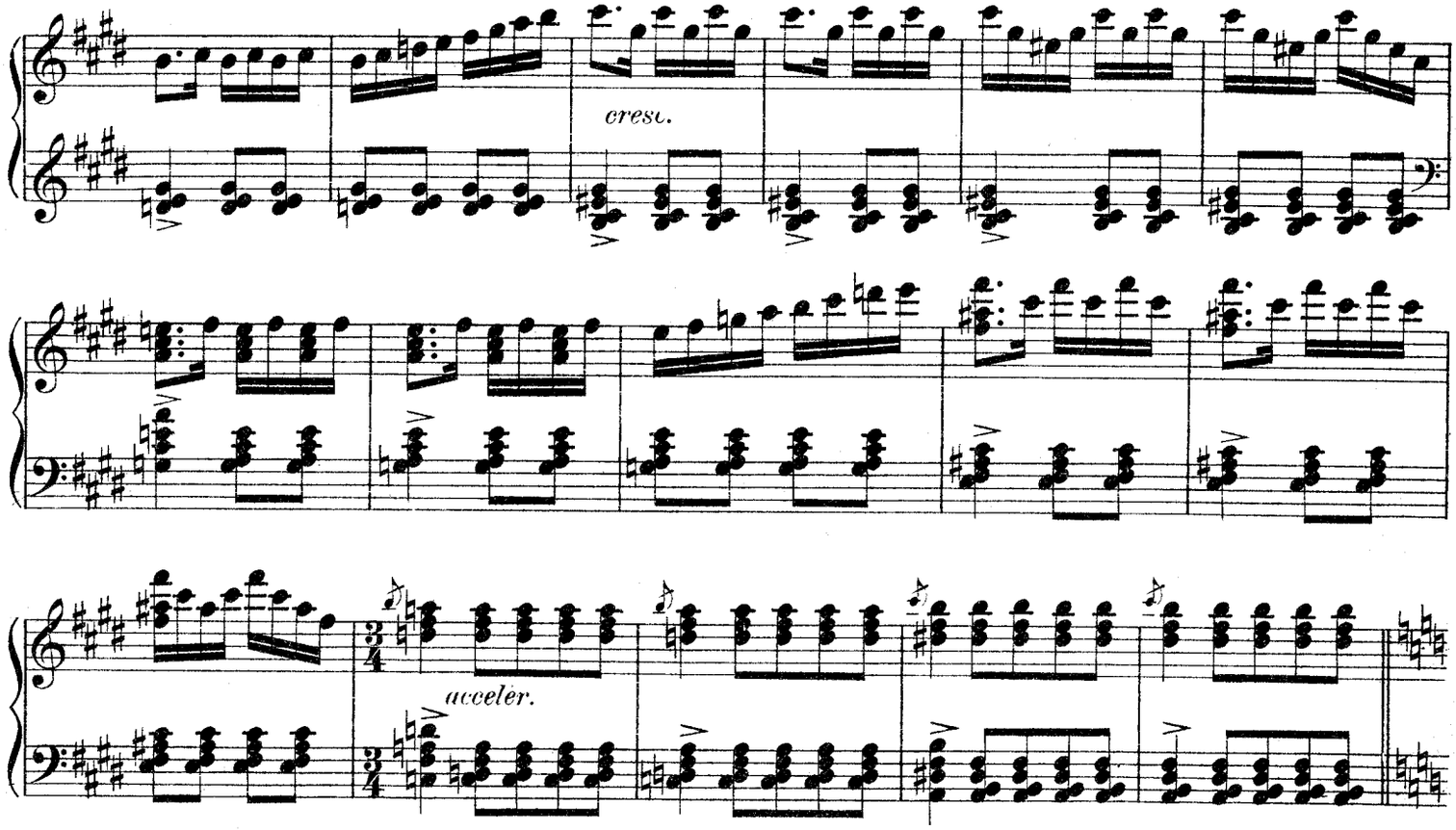

БѢСОВСКАЯ КОЛЯДКА.

(Набѣгаютъ тучи. Звѣзды скрываются, но сіянье мѣсяца просвѣчиваетъ сквозь облака.)

(Рои облачныхъ духовъ кружатся въ облакахъ.)

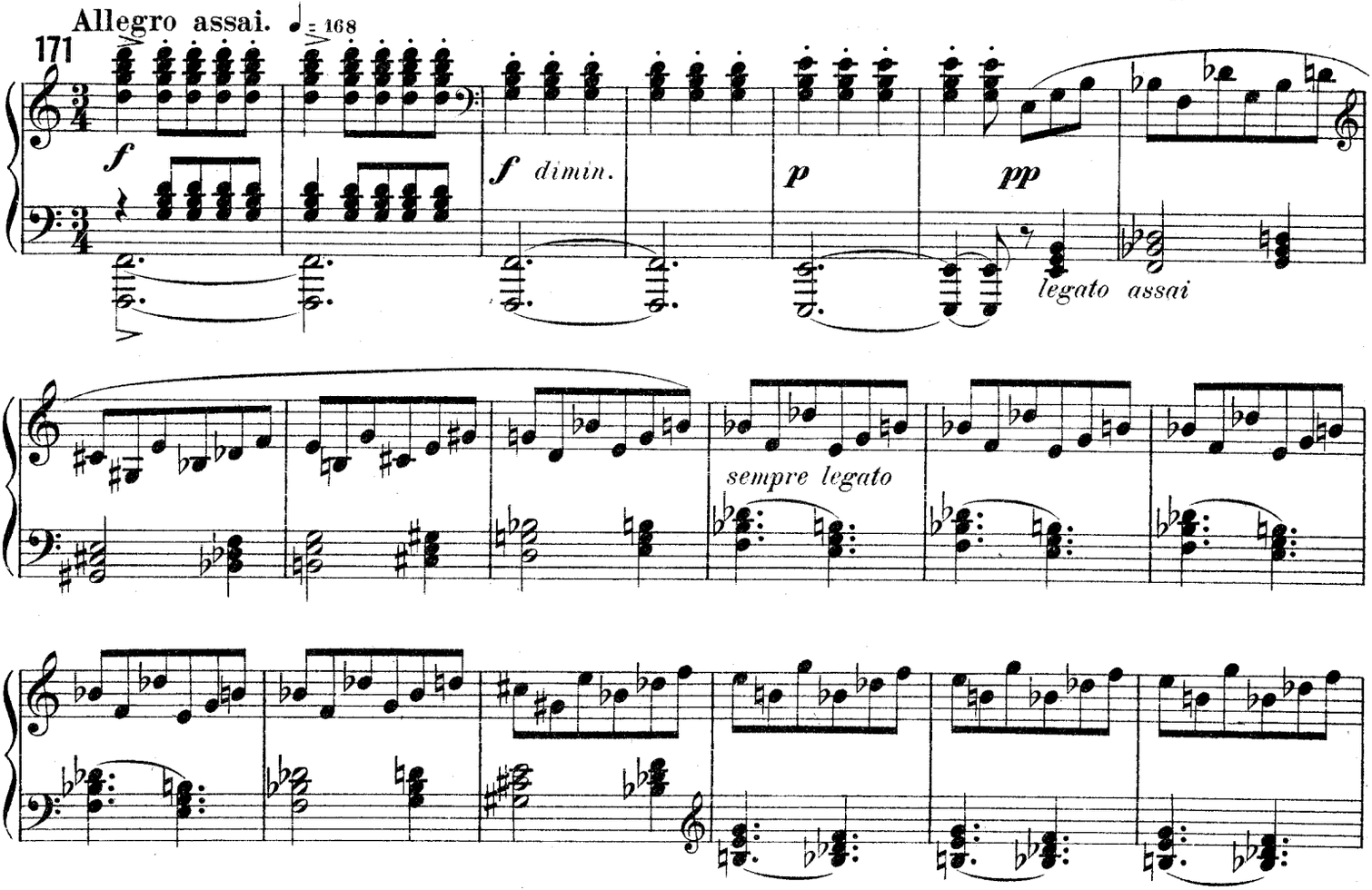

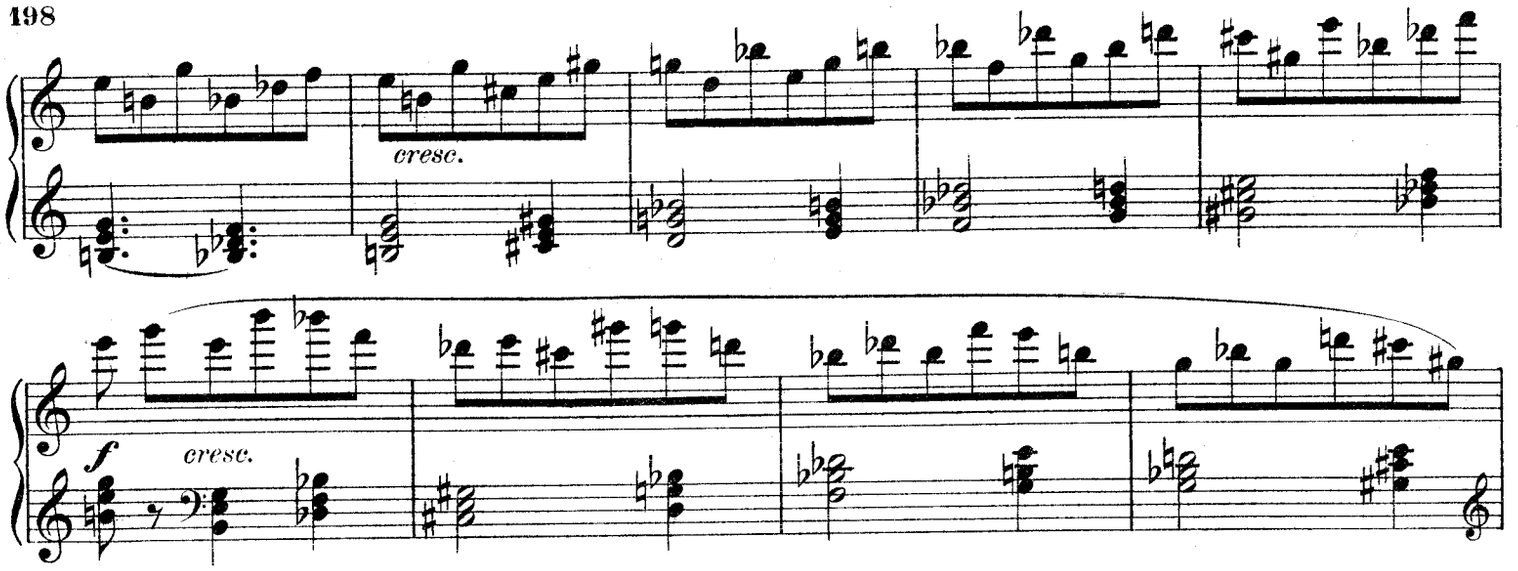

(Пацюкъ, сидя въ горшкѣ, въѣзжаетъ, погоняя ухватомъ; за нимъ другіе вѣдуны въ горшкахъ, котлахъ и ступахъ съ вилами, сковородами,

172 ПАЦЮКЪ. Patschiuk

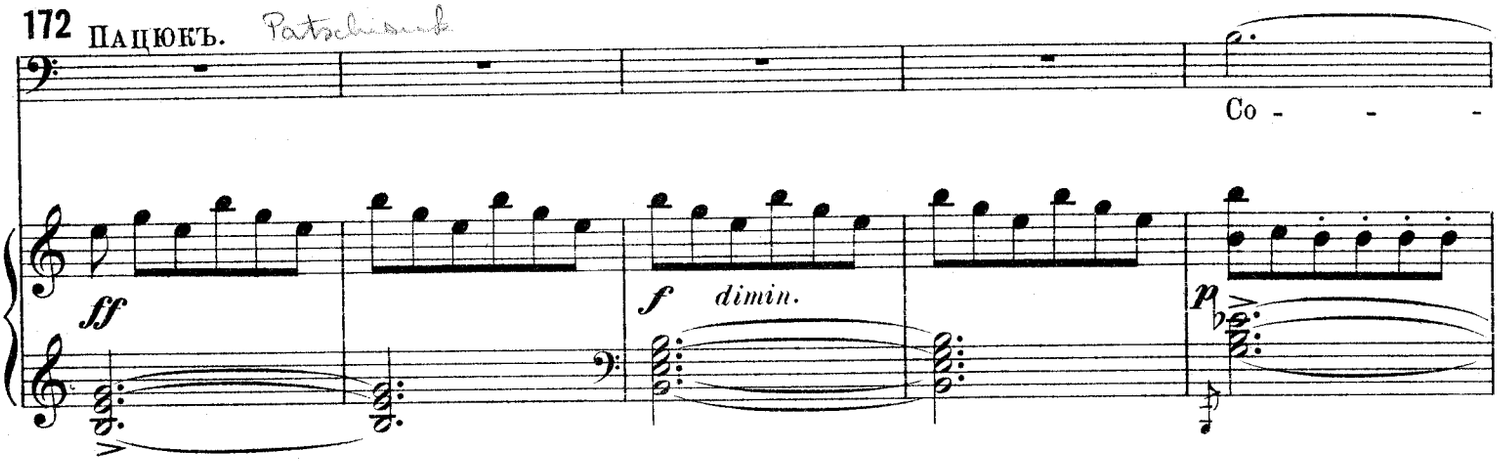

ухватами и пестами въ рукахъ. Слетаются вѣдьмы на помелахъ, между ними Солоха.)

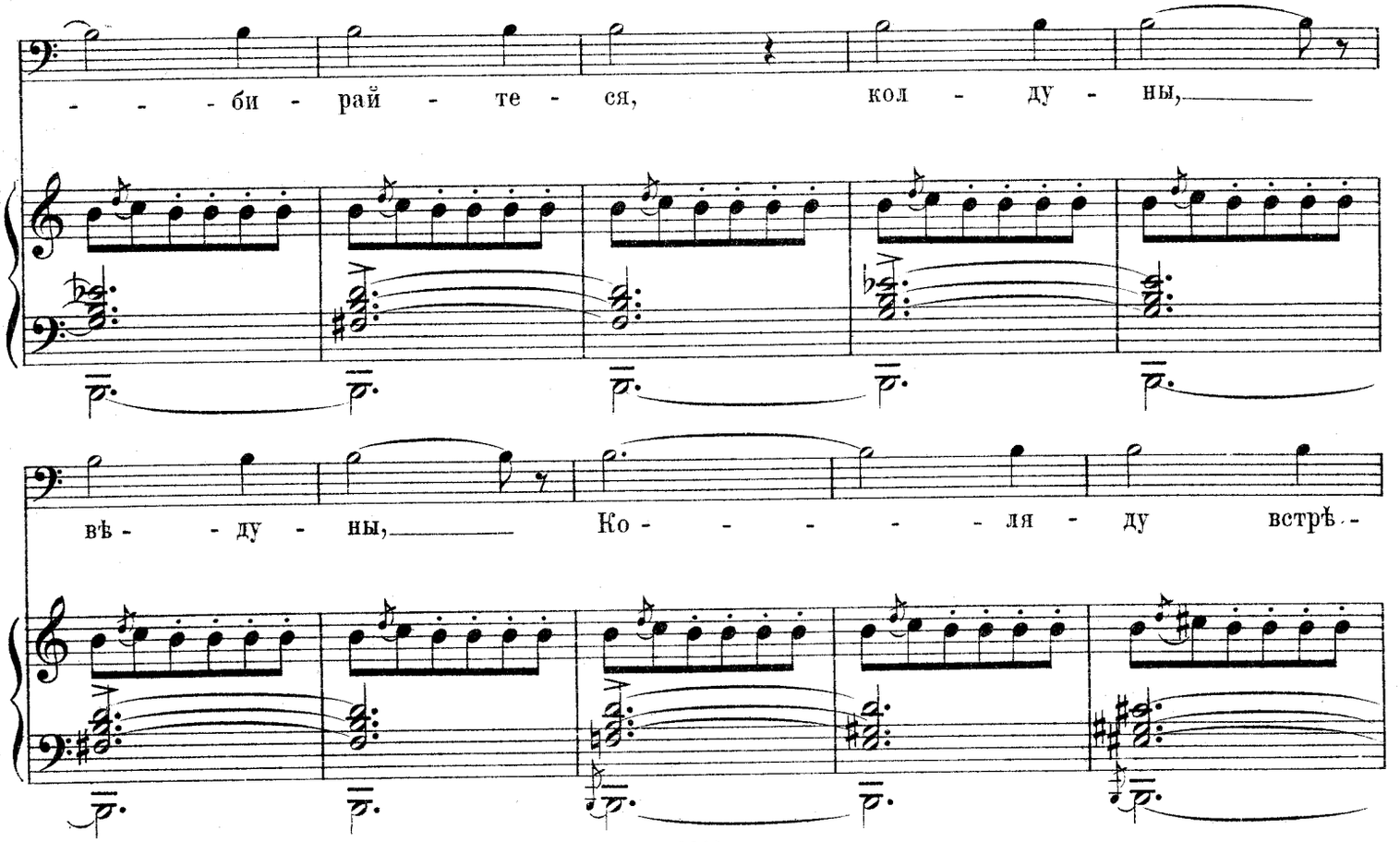

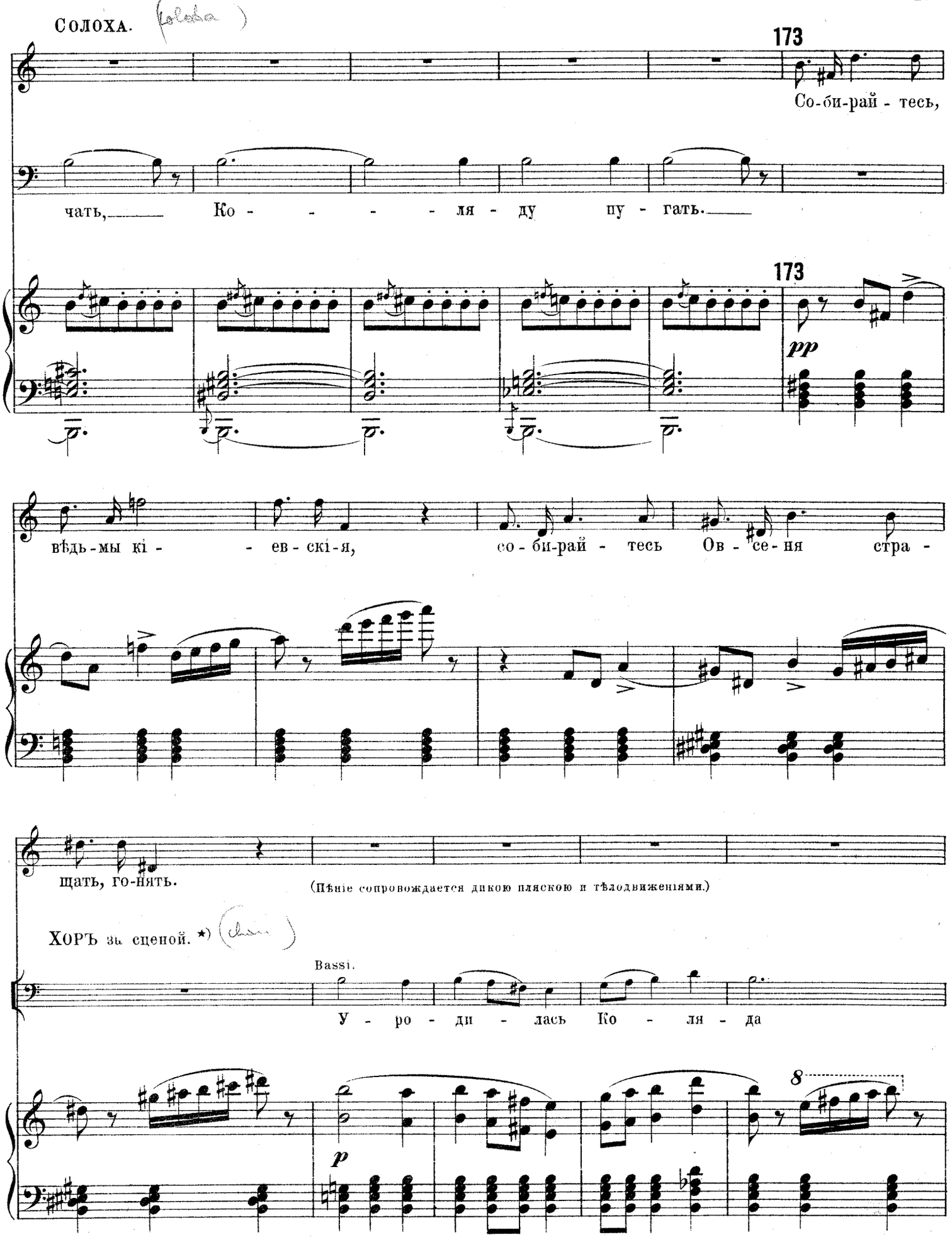

*) Примѣч. Хористы помѣщаются въ кулисахъ, а вѣдуны и вѣдьмы на сценѣ исполняются балетомъ.

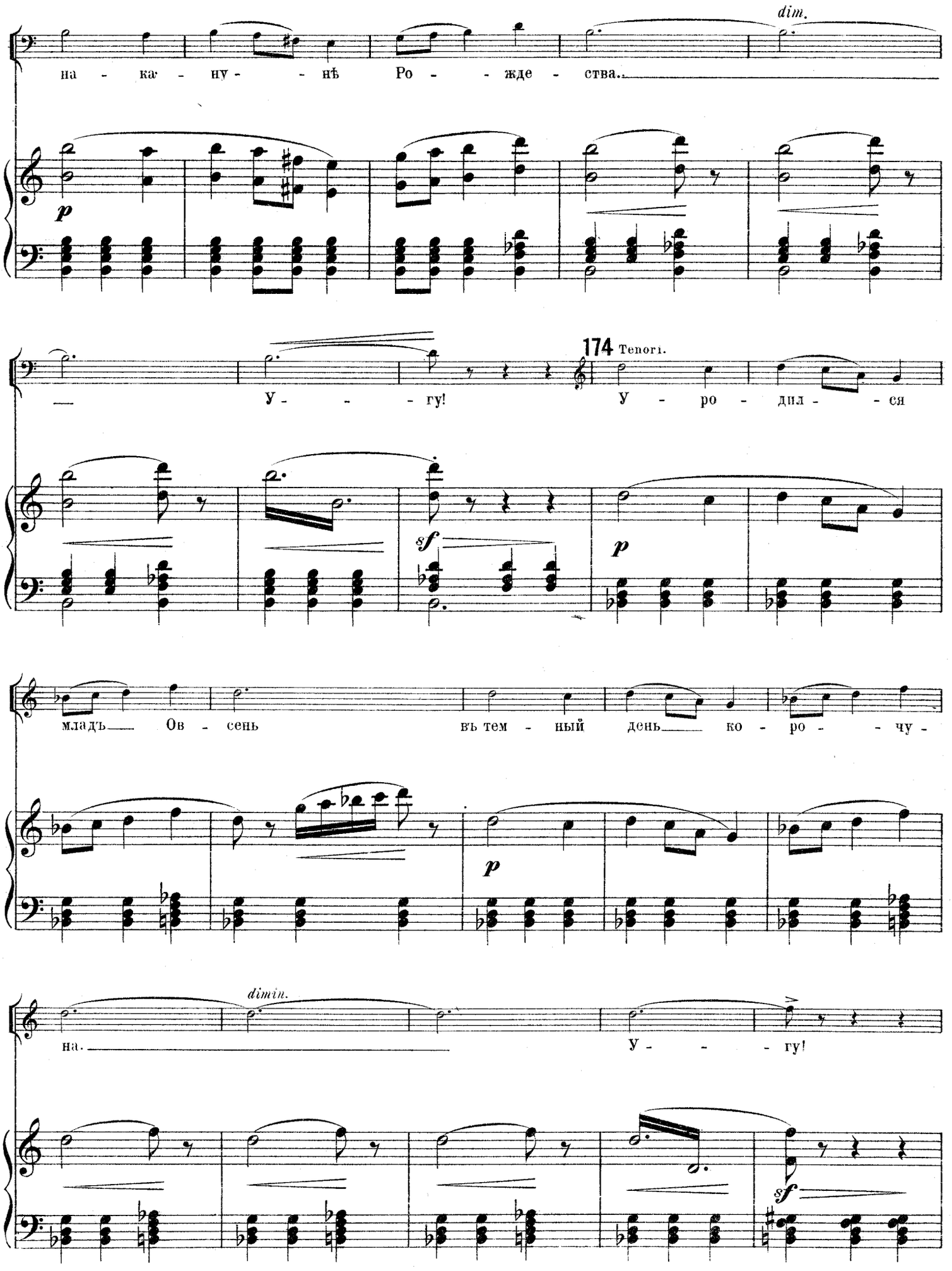
dim.
на - ка - ну - нѣ Ро - жде - ства.
p
174 Tenori.
— У - - - гу! У - ро - дил - - ся
sf
p
младъ — Ов - сень въ тем - ный день — ко - ро - чу -
p
dimin.
на. — У - - - гу!
sf

За - пу - га - емъ

175

Sopr. *f*

Ой! Ко - - ля - ду! У - гу! У - гу!

Alti. *f*

За - пу - га - емъ Ко - - ля - ду! У - гу! У - гу!

Tenori. *f*

Ой! Ко - - ля ду! У - гу! У - гу!

Bassi *f*

За - пу - га - емъ Ко - - ля - ду! У - гу! У - гу!

175

mf

sf *sf* *sf*

(Бьютъ въ сковороды и ухваты до цифры **176**.)

За - пу - га - емъ

f

Ой! мо - - ло - ду! У - гу! У - гу!

f

За - пу - га - емъ мо - - ло - ду! У - гу! У - гу!

f

Ой! мо - - ло - ду! У - гу! У - гу!

f

За - пу - га - емъ мо - - ло - ду! У - гу! У - гу!

sf *sf* *sf*

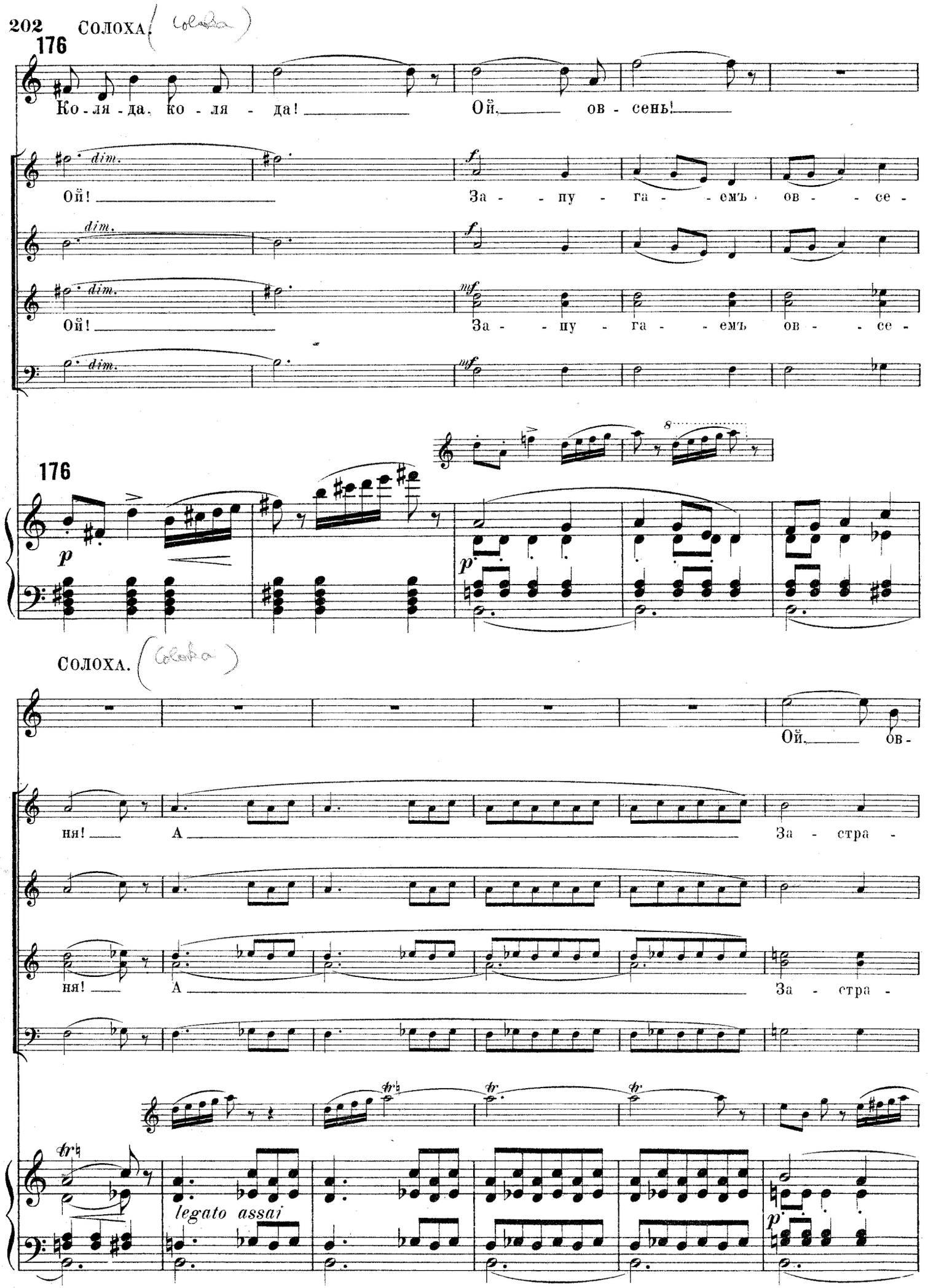
176
Ко - ля - да, ко - ля - да!
Ой, ов - сень!
dim.
Ой!
f
За - пу - га - емъ ов - се -
mf
176
p
СОЛОХА.
Ой, ов -
ня!
А
За - стра -
legato assai

сень!

ща - - емъ мо - лод - ца! А

ща - - емъ мо - лод - ца! А

legato assai

177

Soprani I. *f* Ко - - ля - дѣ бы не ѣз - жать, не ѣз -

Soprani II. *f* Ой! не ѣз -

Alti. *mf* Ко - - ля - дѣ бы не ѣз -

Tenori I. *f* Ко - - ля - дѣ бы не ѣз - жать, не ѣз -

Tenori II. *f* Ой! не ѣз -

Bassi. *mf* Ко - - ля - дѣ бы не ѣз -

177

mf

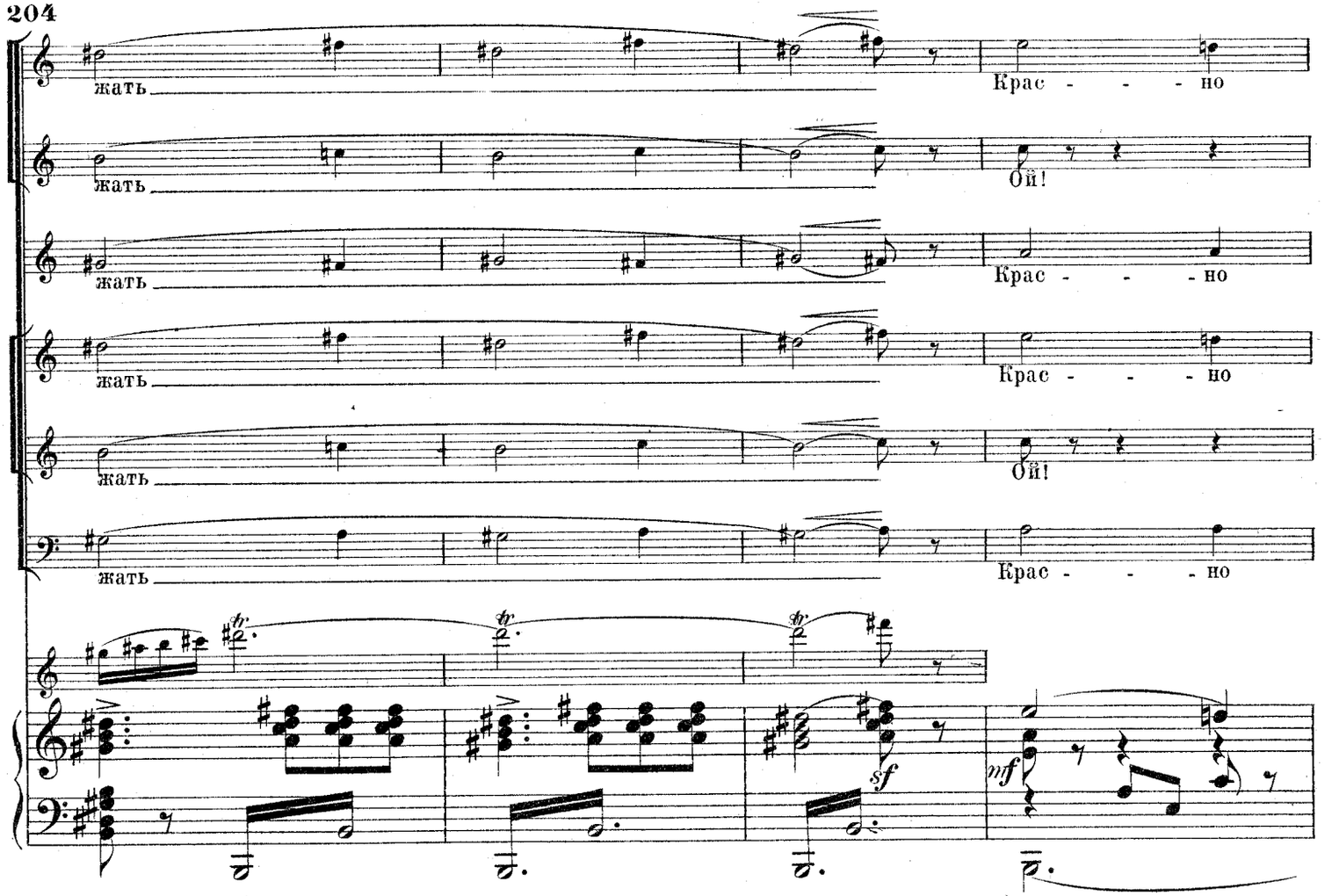

(Бьютъ въ сковороды и ухваты до цифры 178.)

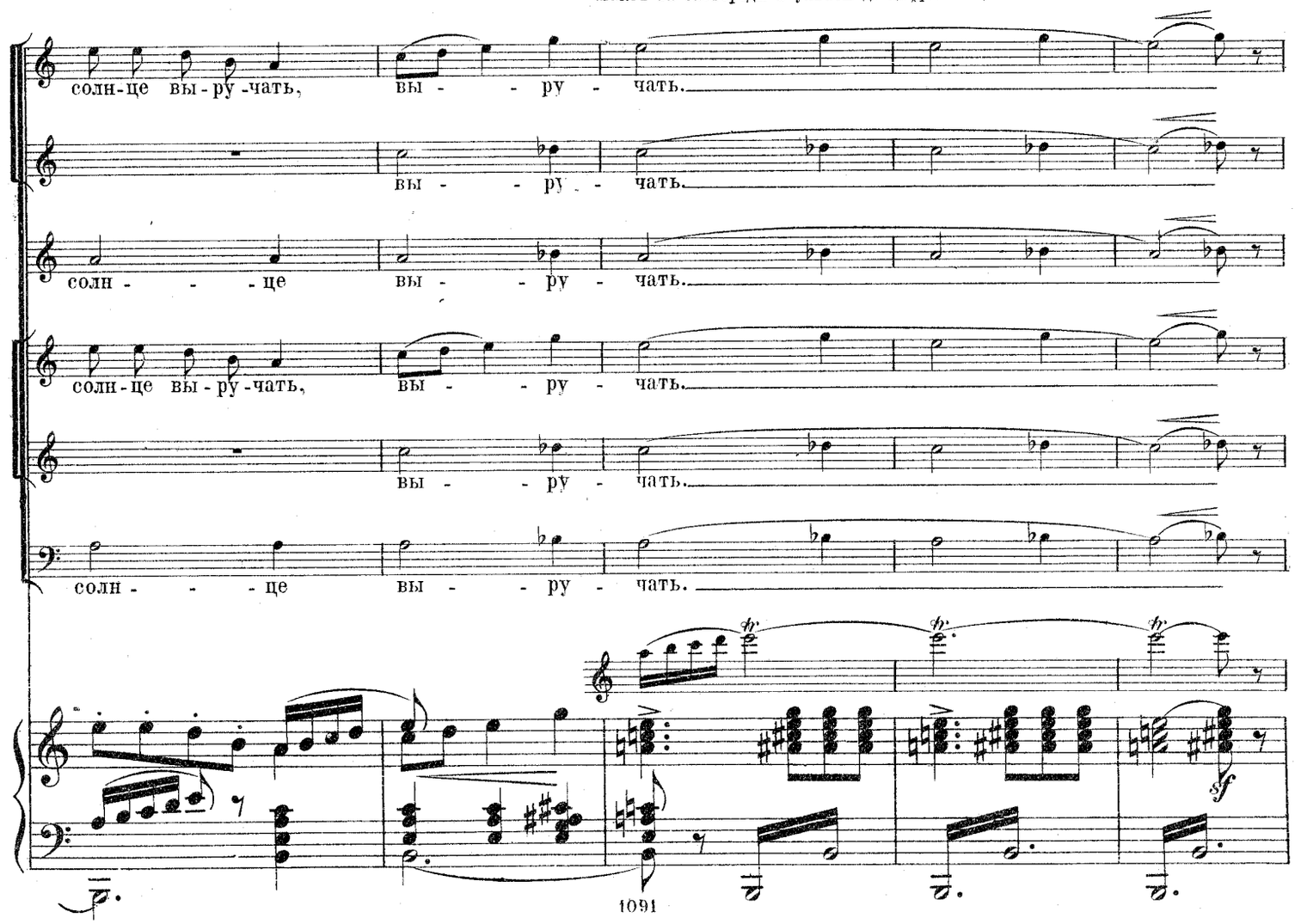

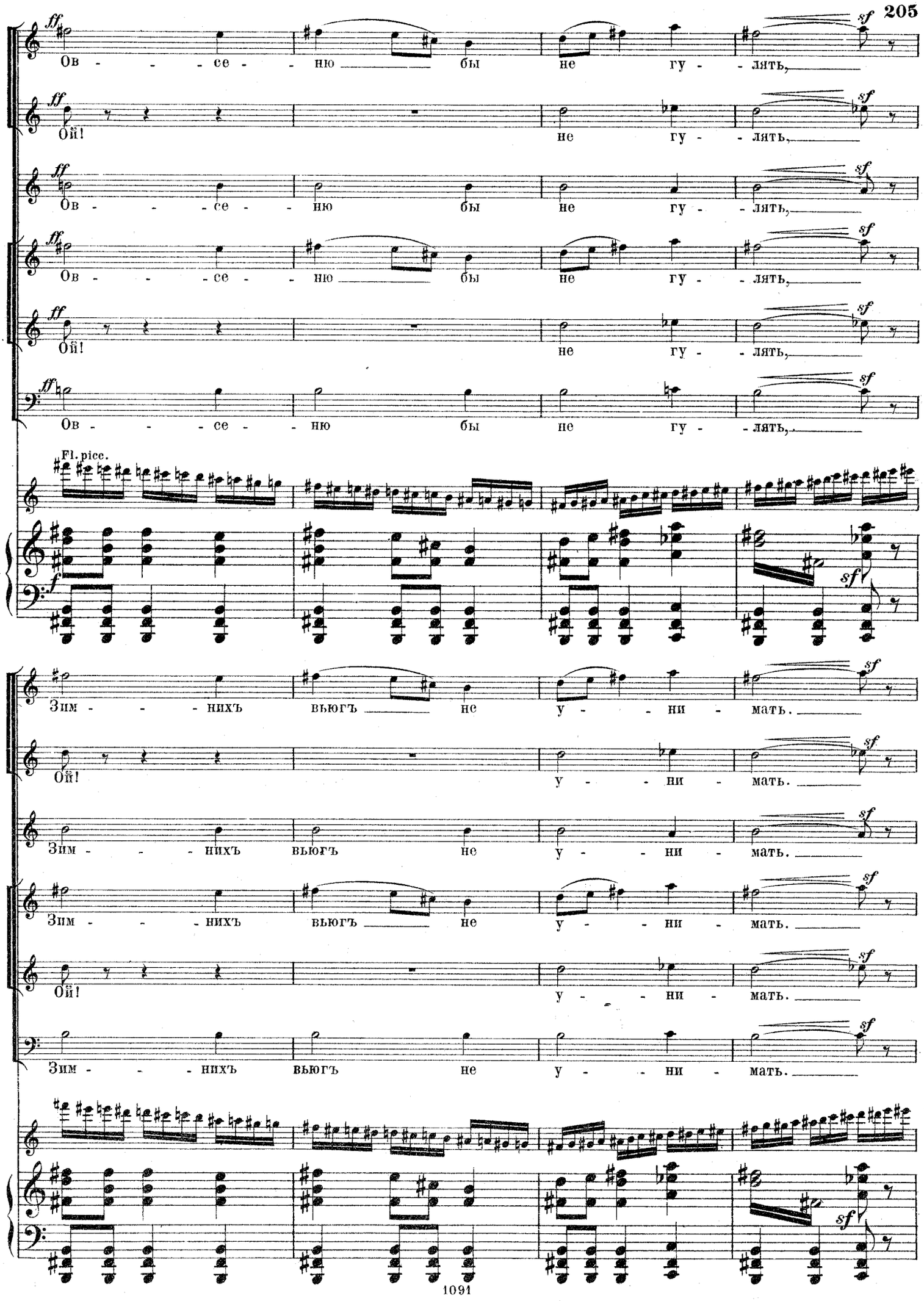
Ов - - - се - - ню бы не гу - - лять,
Ой! не гу - - лять,
Ов - - - се - - ню бы не гу - - лять,
Ов - - - се - - ню бы не гу - - лять,
Ой! не гу - - лять,
Ов - - - се - - ню бы не гу - - лять,

Зим - - - нихъ вьюгъ не у - - ни - мать.
Ой! у - - ни - мать.
Зим - - - нихъ вьюгъ не у - - ни - мать.
Зим - - - нихъ вьюгъ не у - - ни - мать.
Ой! у - - ни - мать.
Зим - - - нихъ вьюгъ не у - - ни - мать.

ПАЦЮКЪ. (Указываетъ вдаль. Пляска останавливается.)

178

Фу, фу, фу, фу! Тем - на во -

p

Timp.

etc. simile.

pp

ди - ца во об - ла - кахъ не - бесъ, а из - да - ле - - ка ви - дитъ

о - ко: ле - титъ сю - да ди-каньскій бѣсъ.

СОЛОХА.

О-сѣд-лать е - - го Ва - ку - ла, ви - жу, до - га - - дал - - - ся,

p

staccato

Timp.

etc. simile.

Сол.

для Ок - са - ны че - ре - ви - ки до - бы - вать по - мчал - - - ся.

179 Сол. (Всѣ глядятъ вдаль.)

Пацюкъ. Пре-гра-димъ до - ро - гу во - ру.

Не про - пу - стимъ куз - не - ца мы.

179

pp

Сол.

Пац. Пре-гра-димъ до - ро - гу во - ру.

Не про - пу - - стимъ ку - зне - ца мы.

Пацюкъ.

Ой, — ди - кань - скій ты по - вѣ - са, не ма -

sempre pianissimo

Timp.

etc. simile.

люй чер-тей въпри-тво - рѣ! Не тво - ри за - кля - тій

(К. Вакула проносится поперекъ сцены на крылатомъ конѣ, поднявъ руку съ плеткой.)

ГОЛОСЪ К. ВАК. (За сценой.) Впе-редъ, впе - редъ, мой

Сол.

страшныхъ, не кла - ди крес - та на бѣ - - - - са!

cresc.

ГОЛОСЪ К. ВАК.

конь!

Soprani. *p cresc.* у! *f* А - - ту е - го! А - -

Alti. *p cresc.*

ХОРЪ.

Tenori. *p cresc.* у! *f* А - - ту е - го! А - -

Bassi. *p cresc.*

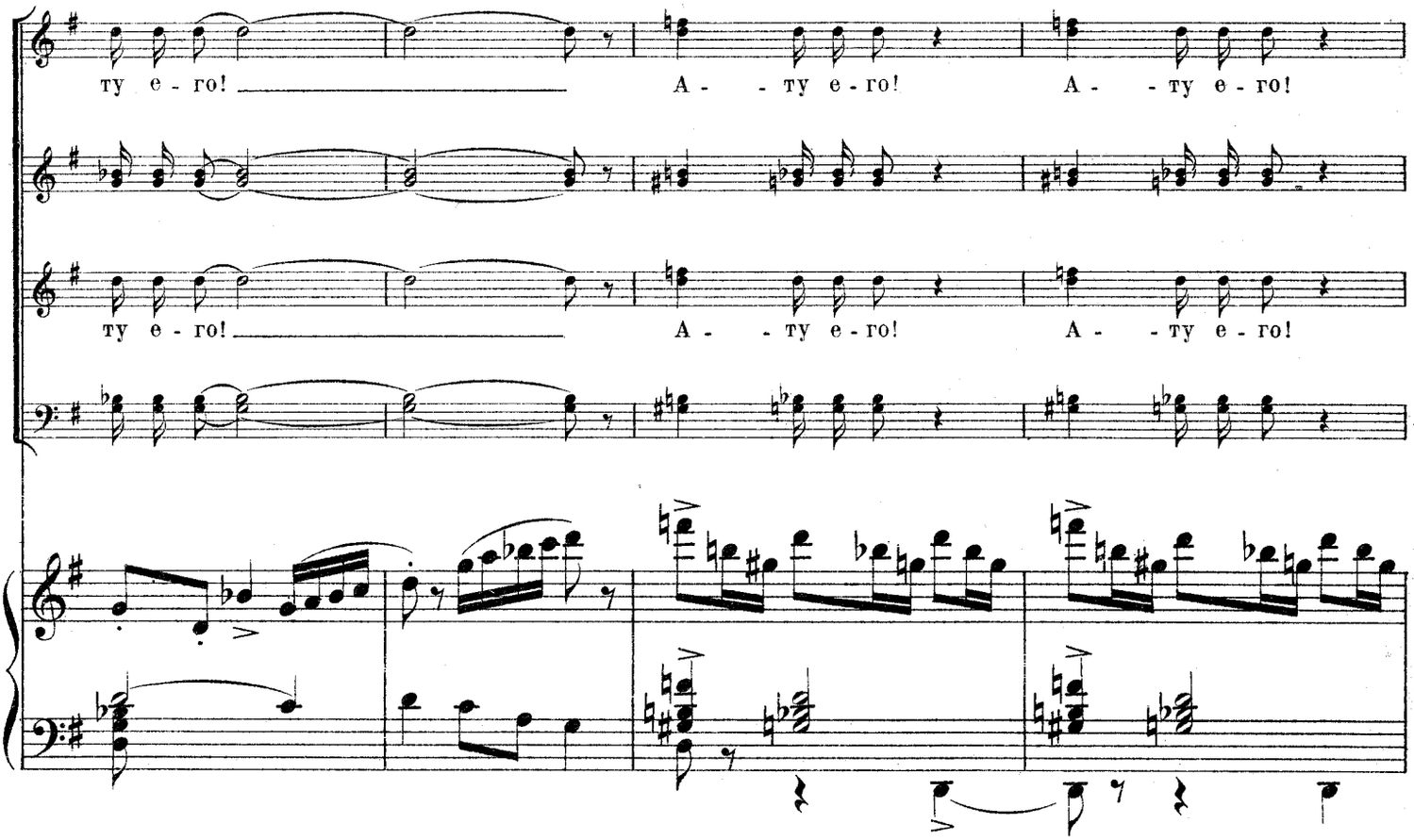

(Бросаются за нимъ въ погоню и исчезаютъ.)

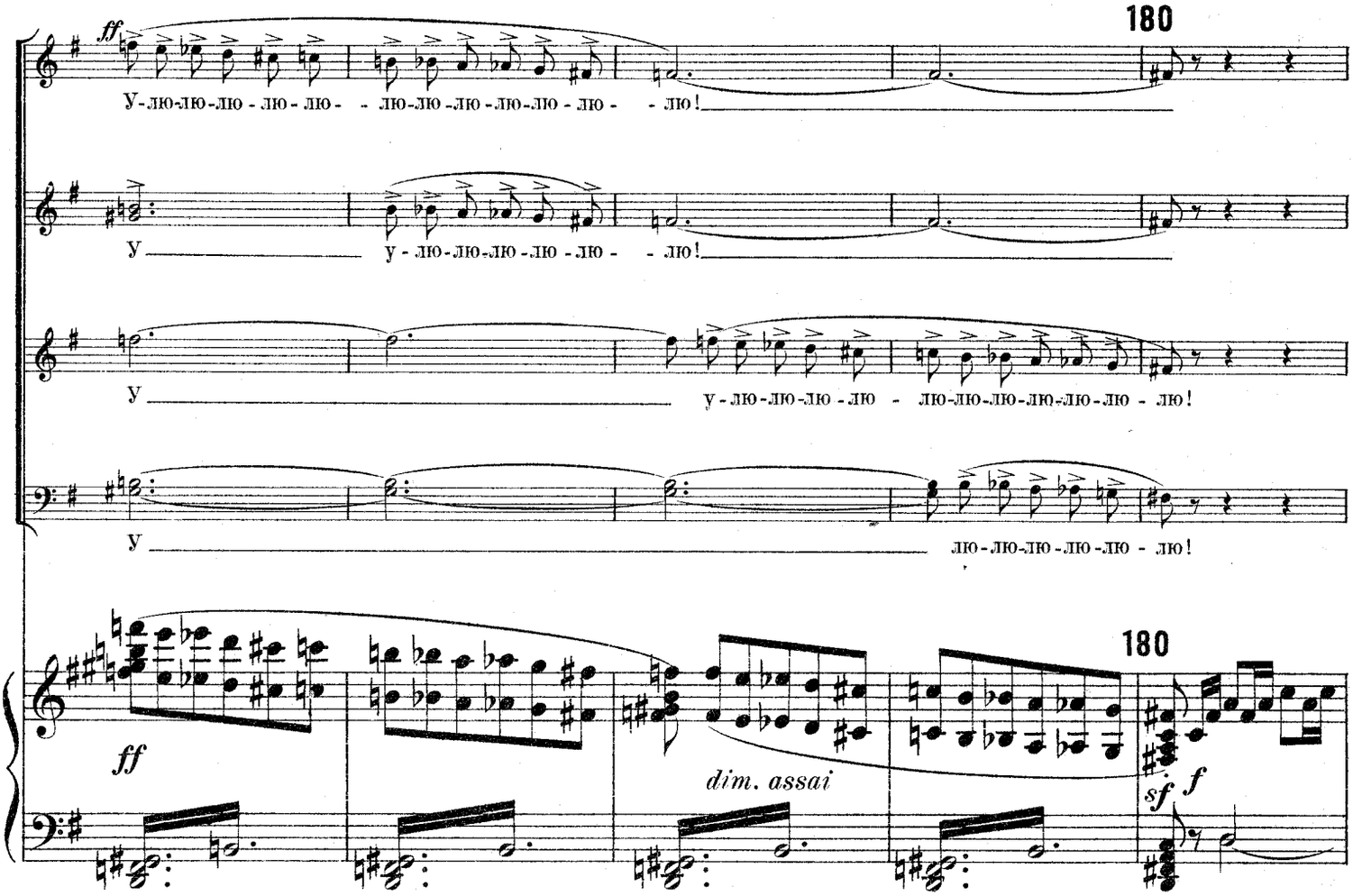

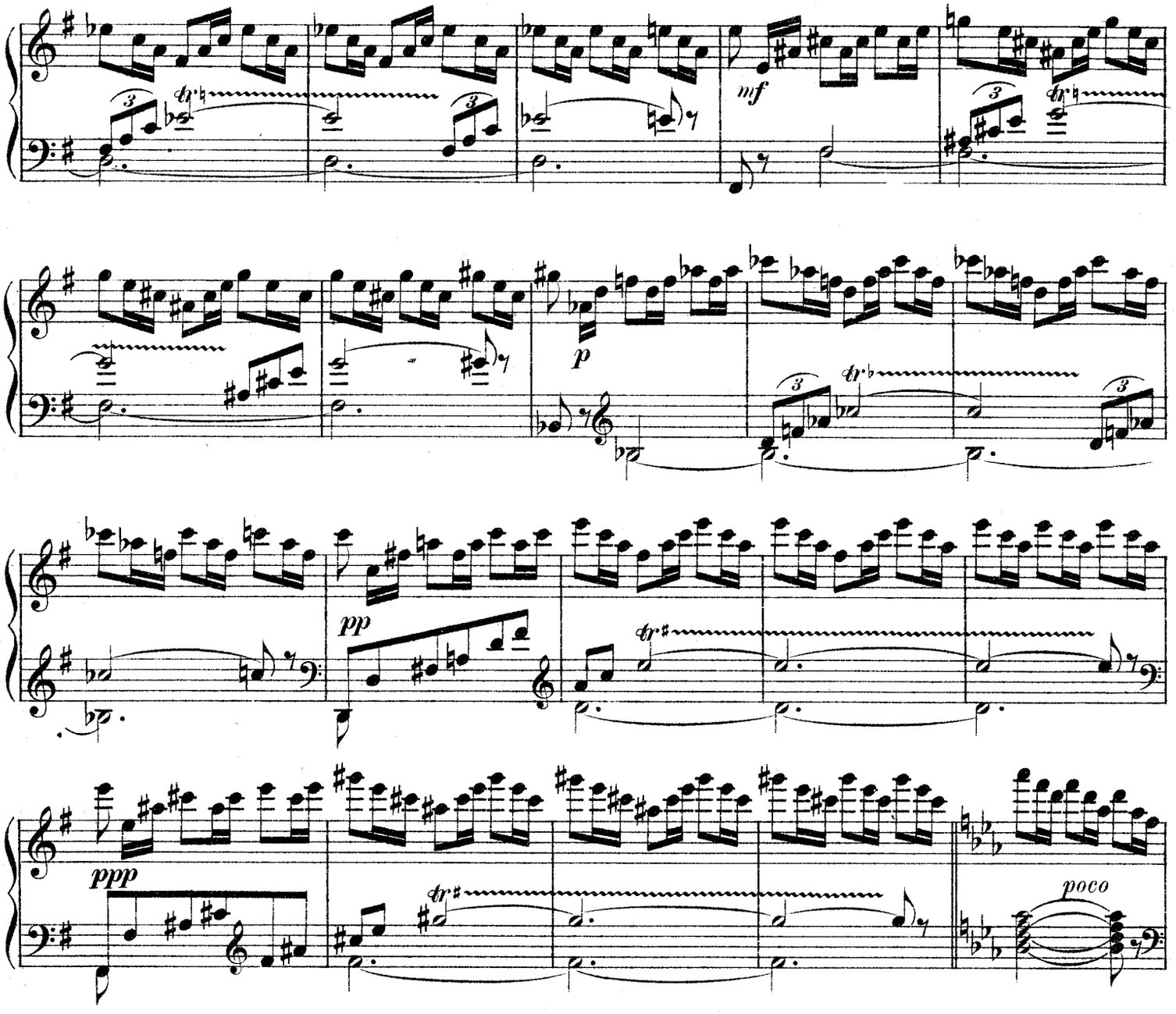

(Сквозь ночную мглу въ глубинѣ сцены виднѣется

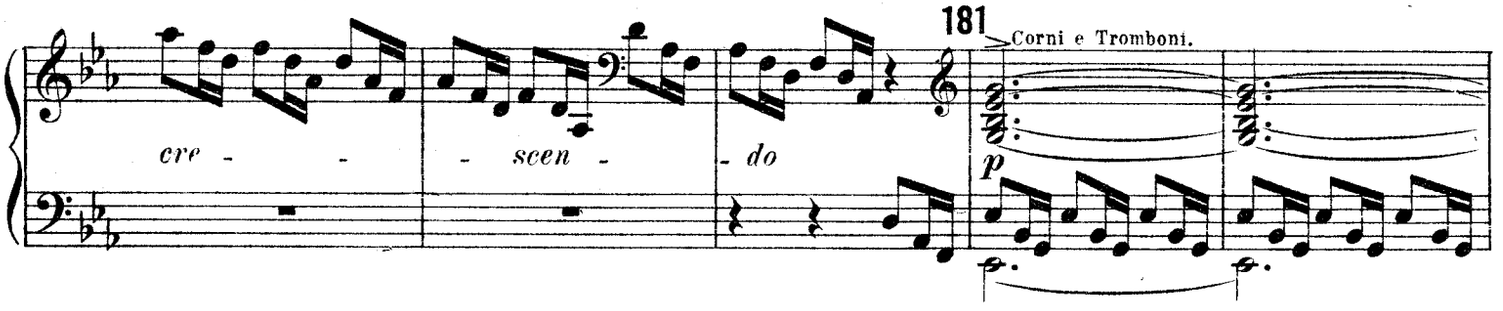

столица, освѣщенная огнями.)

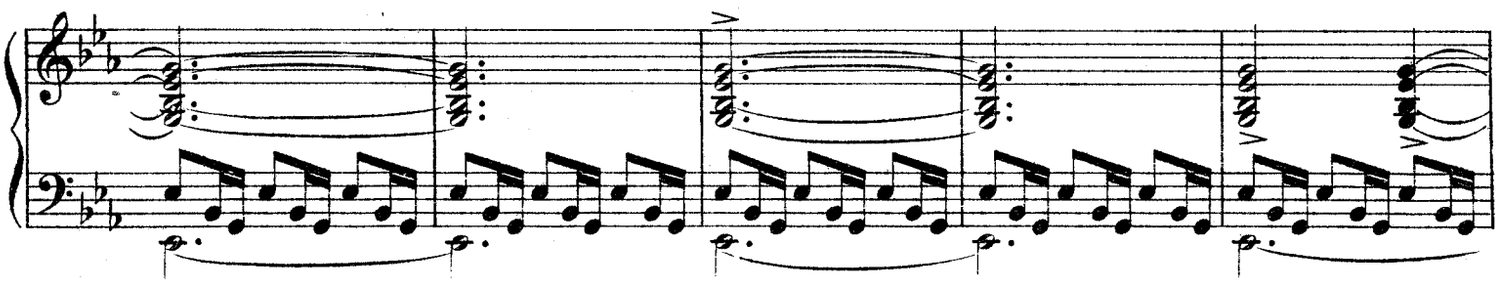

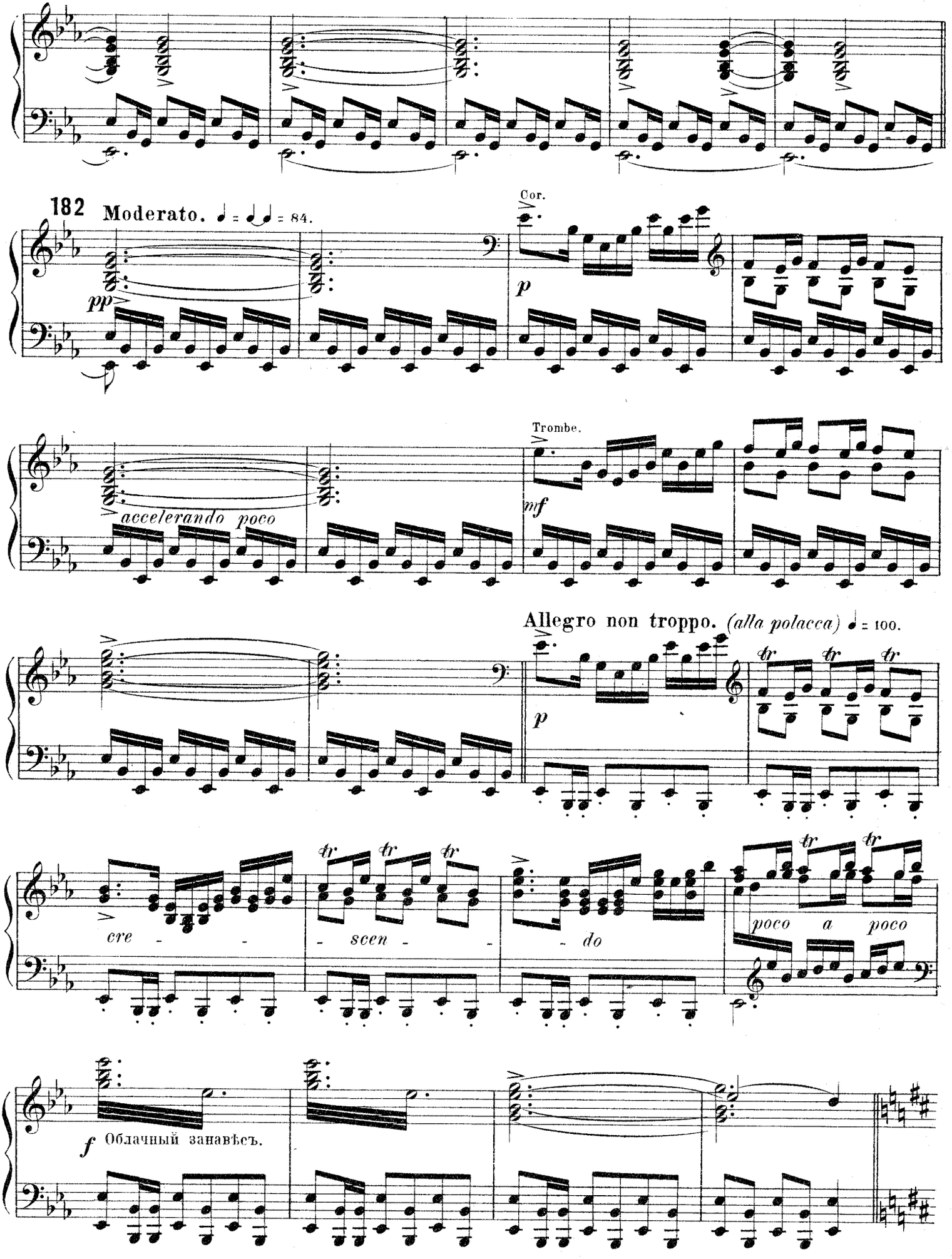
182 Moderato. ♩ = ♩♩ = 84.
Cor.
pp
p
Trombe.
accelerando poco
mf
Allegro non troppo. (alla polacca) ♩ = 100.
p
tr
cre - - -
- scen - -
- do
poco a poco
f Облачный занавѣсъ.
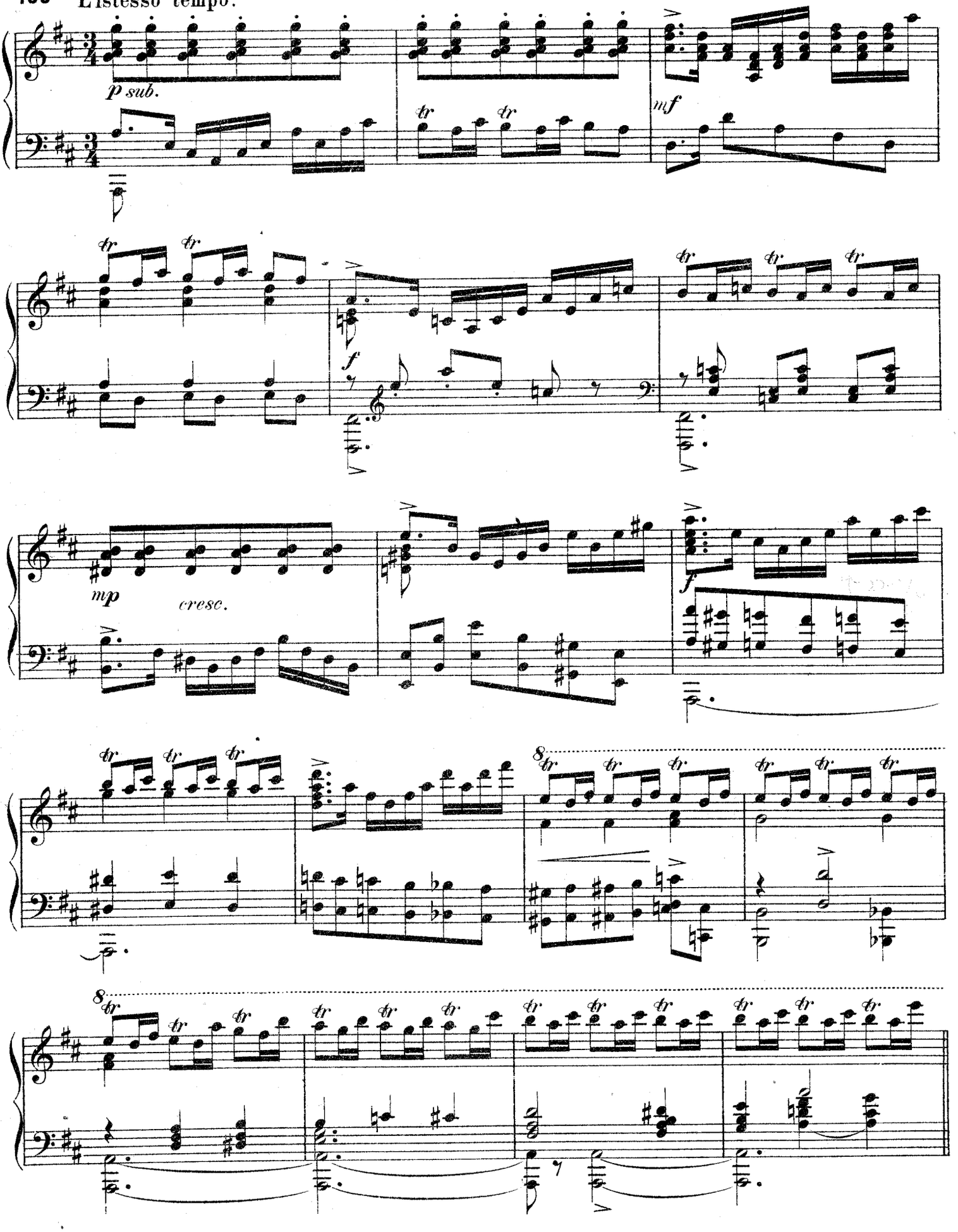
183 L'istesso tempo.