Graupner, Christoph (1683-1760) BRD DS Mus.ms 450/55

Der Herr ist Richter aller/Welt/a/2 Violin/Viola/Canto/ Alto/Tenore/Basso/e/Continuo./Dn.2.Adv./1742. [fälschlich geändert in 1743.]

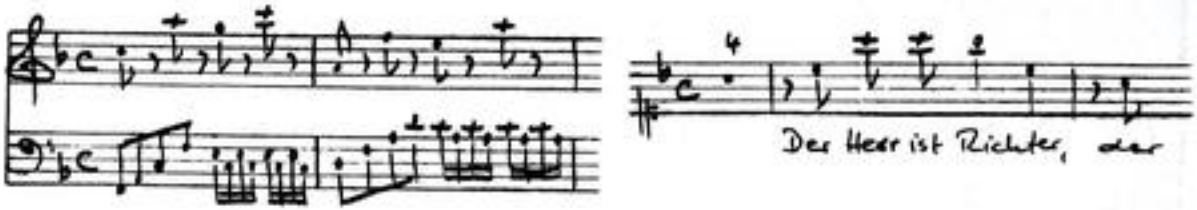

Autograph Dezember 1742. 35 x 22 cm.

1.partitur (Autograph):4 Bl. Alte Zählung: 2 Bogen.

2.partitur (Abschrift):5 Bl. Alte Zählung: 3 Bogen.

12 St.: C,A,T,B,vl 1(3x),2,vla,vlne(2x),bc.
1,1,1,1,1,1,1,1,1,2,1,2 Bl.

Alte Sign.: 175/60. Text: Johann Conrad Lichtenberg,1743.

http://tudigit.ulb.tu-darmstadt.de/show/Mus-Ms-450-55/0001
Universitäts- und Landesbibliothek Darmstadt
TECHNISCHE UNIVERSITÄT DARMSTADT

Mus 450/55

1. Der Herr ist Richter aller Welt

~~2. Zieht der alte Menschen ihren~~

~~Mich~~

175.

~~Ca~~

55

Partitur

34. Jahrgang. 1742.

~~Nicht auszuschreiben~~

TECHNISCHE UNIVERSITÄT DARMSTADT
http://tudigit.ulb.tu-darmstadt.de/show/Mus-Ms-450-55/0002
Universitäts- und Landesbibliothek Darmstadt

Bn. 2. Vlo.

S. D. G. M. D. 1743.

TECHNISCHE UNIVERSITÄT DARMSTADT
http://tudigit.ulb.tu-darmstadt.de/show/Mus-Ms-450-55/0003
Universitäts- und Landesbibliothek Darmstadt

TECHNISCHE UNIVERSITÄT DARMSTADT
http://tudigit.ulb.tu-darmstadt.de/show/Mus-Ms-450-55/0004
Universitäts- und Landesbibliothek Darmstadt

TECHNISCHE UNIVERSITÄT DARMSTADT
http://tudigit.ulb.tu-darmstadt.de/show/Mus-Ms-450-55/0005
Universitäts- und Landesbibliothek Darmstadt

TECHNISCHE UNIVERSITÄT DARMSTADT
http://tudigit.ulb.tu-darmstadt.de/show/Mus-Ms-450-55/0006
Universitäts- und Landesbibliothek Darmstadt

Die ganze Welt singt im Himmel gott allein, die Engelein
Herr. Ein Kind
Kinder Zerrüttung der Natur ist schuldig
Zeichen des Heilands
Herr gib Gnad

Herr gib Gnad, gib Gnad, Herr gib Gnad

TECHNISCHE UNIVERSITÄT DARMSTADT
http://tudigit.ulb.tu-darmstadt.de/show/Mus-Ms-450-55/0008
Universitäts- und Landesbibliothek Darmstadt

TECHNISCHE UNIVERSITÄT DARMSTADT
http://tudigit.ulb.tu-darmstadt.de/show/Mus-Ms-450-55/0009
Universitäts- und Landesbibliothek Darmstadt

Soli Deo Gloria

TECHNISCHE UNIVERSITÄT DARMSTADT
http://tudigit.ulb.tu-darmstadt.de/show/Mus-Ms-450-55/0010
Universitäts- und Landesbibliothek Darmstadt

Da Z. Ado:

J.N.J. M.D. 1749. 1.)

allo.

Ihr erfüllt

Ihr erfüllt

Ihr erfüllt

Ihr erfüllt

Ihr erfüllt

Was die Welt nicht — immer nicht immer will

Was die Welt nicht — immer nicht immer will

Feuer

TECHNISCHE UNIVERSITÄT DARMSTADT
http://tudigit.ulb.tu-darmstadt.de/show/Mus-Ms-450-55/0012
Universitäts- und Landesbibliothek Darmstadt

Volti

TECHNISCHE UNIVERSITÄT DARMSTADT
http://tudigit.ulb.tu-darmstadt.de/show/Mus-Ms-450-55/0013
Universitäts- und Landesbibliothek Darmstadt

Mund

Herr Gott

ins Feuer

Mund

Herr Gott

ins Feuer

fort

Mund fey nun

Mund fey nun

Mund

Mund

Ja du

sagst

Jesus

ist nah

Kreutzes

bey meiner Frei - heit

soll der Zähne meiner Zeiten

sehen

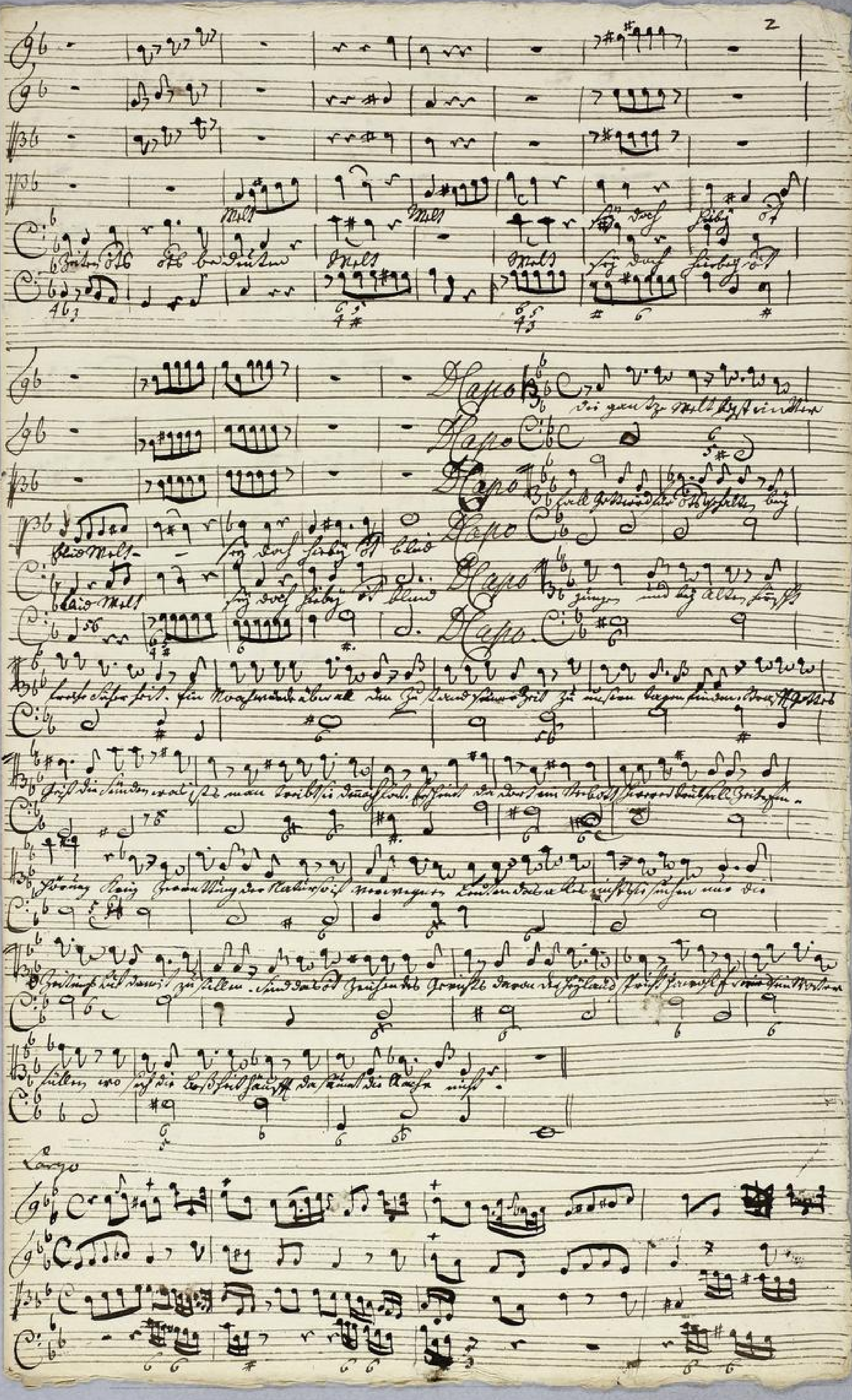

TECHNISCHE UNIVERSITÄT DARMSTADT
http://tudigit.ulb.tu-darmstadt.de/show/Mus-Ms-450-55/0015
Universitäts- und Landesbibliothek Darmstadt

fuo gib

Guarde gib Guarde

Laß ihn

Ihn da selbst

Fleisch

Laß ihn

Ihn gib Guarde gib Guarde laß ihn

ihn gib Guarde laß ihn

Ihn da selbst Fleisch

TECHNISCHE UNIVERSITÄT DARMSTADT
http://tudigit.ulb.tu-darmstadt.de/show/Mus-Ms-450-55/0016
Universitäts- und Landesbibliothek Darmstadt

TECHNISCHE UNIVERSITÄT DARMSTADT
http://tudigit.ulb.tu-darmstadt.de/show/Mus-Ms-450-55/0017
Universitäts- und Landesbibliothek Darmstadt

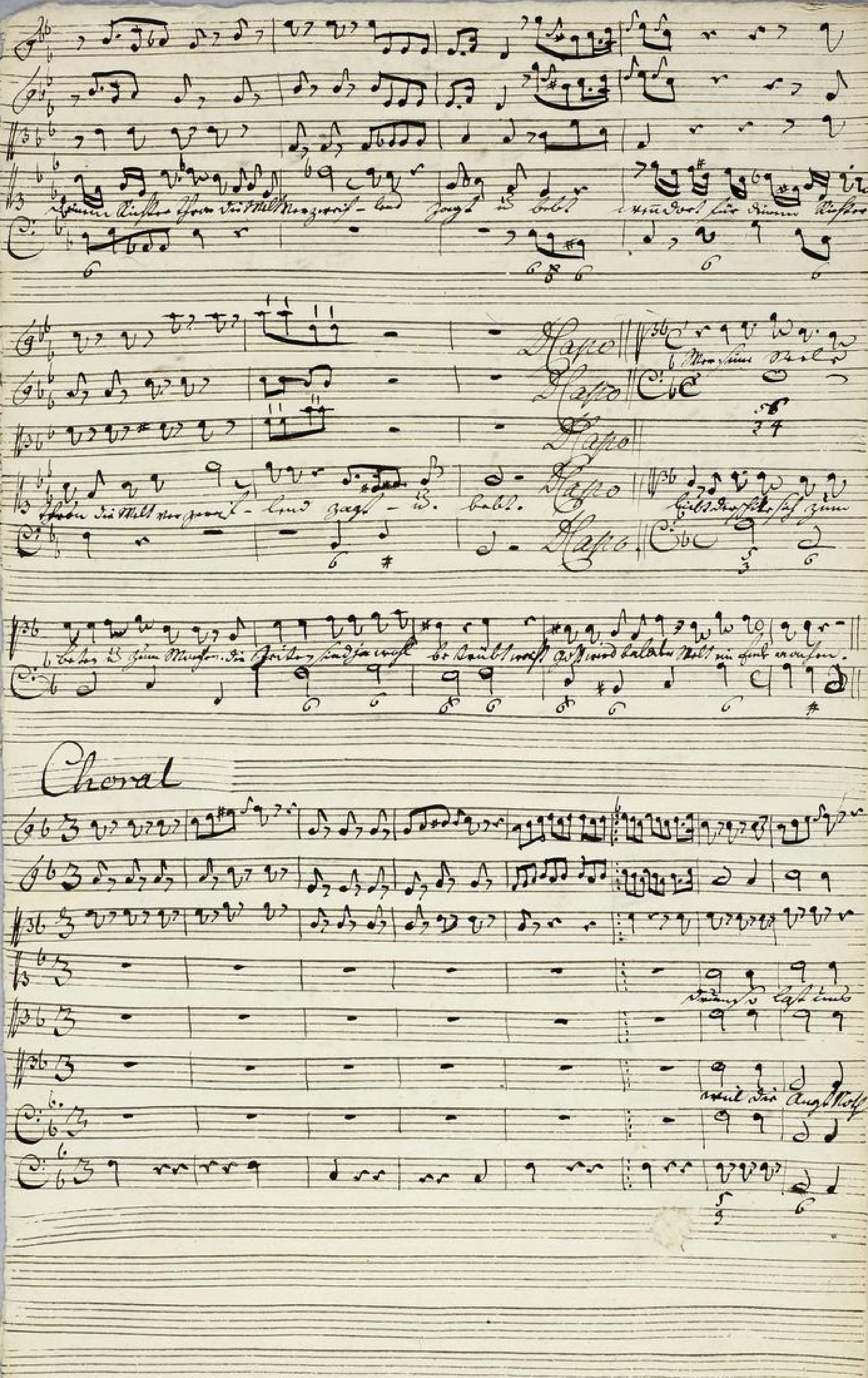

TECHNISCHE UNIVERSITÄT DARMSTADT
http://tudigit.ulb.tu-darmstadt.de/show/Mus-Ms-450-55/0018
Universitäts- und Landesbibliothek Darmstadt

immer = dro

ewahren dieser bösen

und ge- lasse

ihren eigen- sinn

Von die Zeit

ich müsste

TECHNISCHE UNIVERSITÄT DARMSTADT
http://tudigit.ulb.tu-darmstadt.de/show/Mus-Ms-450-55/0019
Universitäts- und Landesbibliothek Darmstadt

gott wird auf-

den

und die Welt ihre ruhestund

Soli Deo Gloria

TECHNISCHE UNIVERSITÄT DARMSTADT
http://tudigit.ulb.tu-darmstadt.de/show/Mus-Ms-450-55/0020
Universitäts- und Landesbibliothek Darmstadt

175
60

Sr. Hon. z. d. Signor Abr.
Uhrlt s.

a

2 Violin

Viola

Canto

Alto

Tenore

Basso

Dn. 2. Abr.
~~1745~~
1746.

e

Continuo.

TECHNISCHE UNIVERSITÄT DARMSTADT
http://tudigit.ulb.tu-darmstadt.de/show/Mus-Ms-450-55/0022
Universitäts- und Landesbibliothek Darmstadt

D. Capo

Largo.

1.

Hier fib gmach

Adl.

D. Capo

Aural.

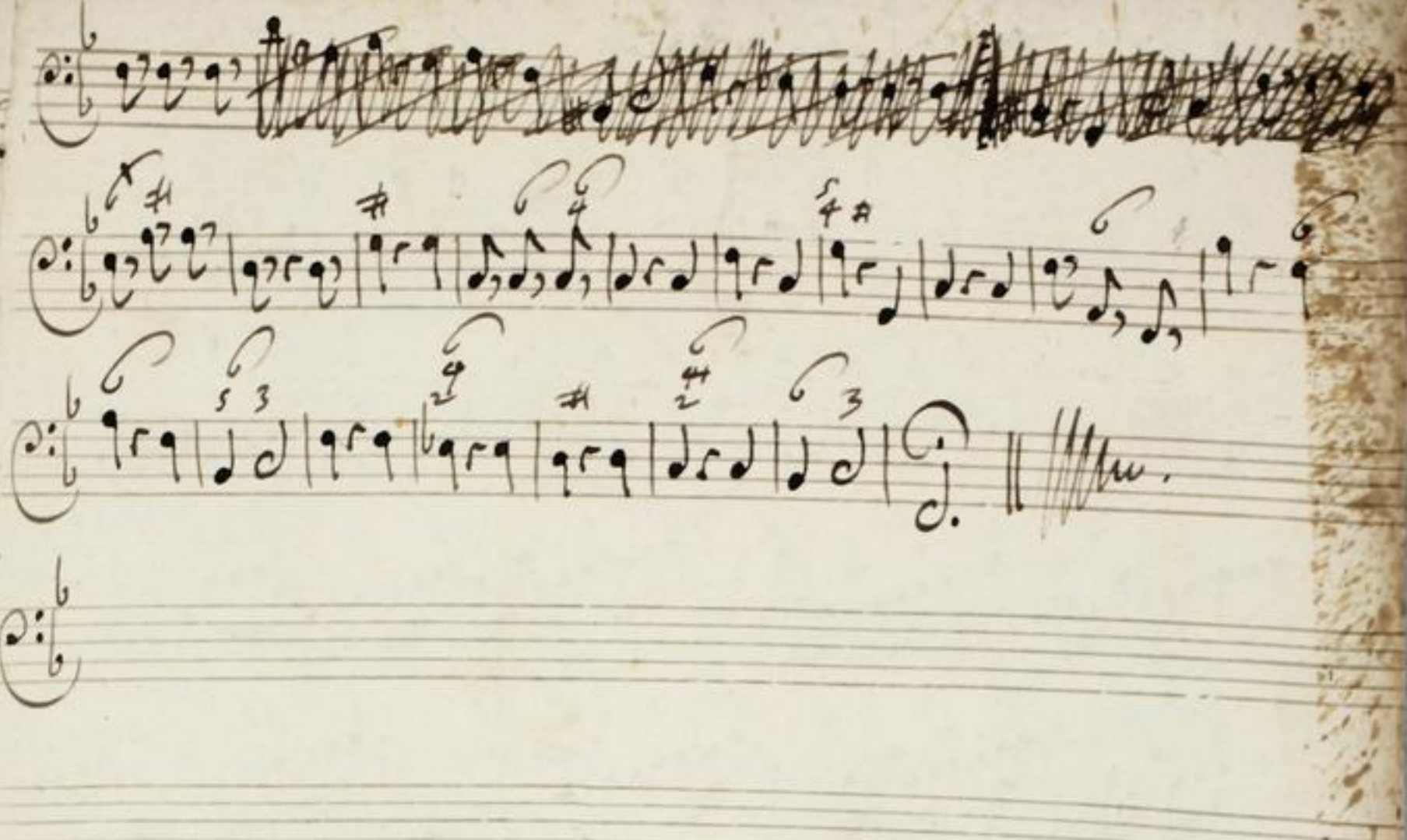

TECHNISCHE UNIVERSITÄT DARMSTADT
http://tudigit.ulb.tu-darmstadt.de/show/Mus-Ms-450-55/0024
Universitäts- und Landesbibliothek Darmstadt

Violino: 1

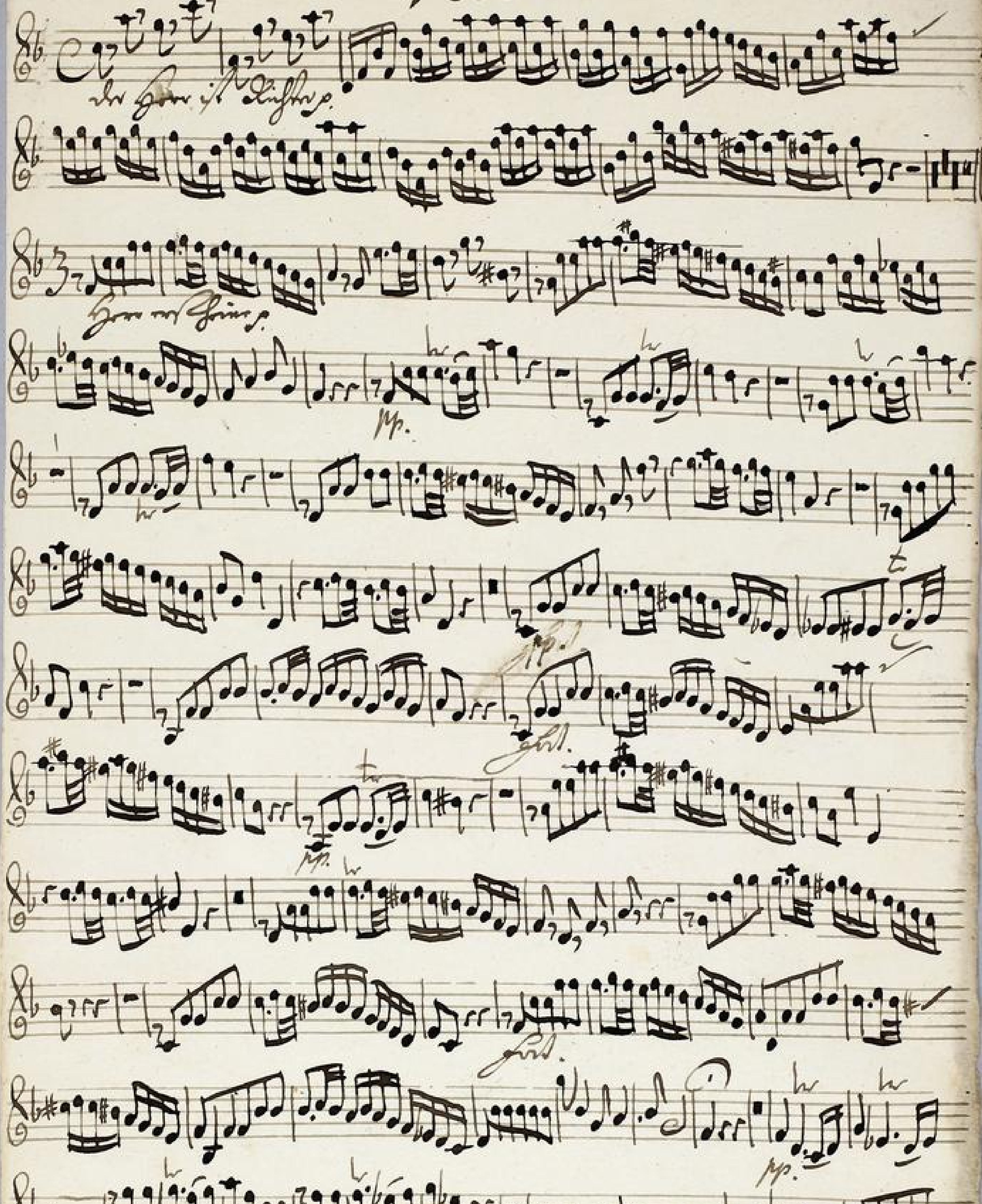

TECHNISCHE UNIVERSITÄT DARMSTADT
http://tudigit.ulb.tu-darmstadt.de/show/Mus-Ms-450-55/0025
Universitäts- und Landesbibliothek Darmstadt

Largo.

Recitat.

Choral.

TECHNISCHE UNIVERSITÄT DARMSTADT
http://tudigit.ulb.tu-darmstadt.de/show/Mus-Ms-450-55/0026
Universitäts- und Landesbibliothek Darmstadt

Violino 1.

Recit. tac. 1

Lang.

Arie

Recitat

Choral.

Violino. 1.

14.

allo:

pp.

pp.

pp.

pp.

Da capo

Recit: Facil.

Largo.

Recit:

Tacet.

Choral

Da Capo

TECHNISCHE UNIVERSITÄT DARMSTADT
http://tudigit.ulb.tu-darmstadt.de/show/Mus-Ms-450-55/0030
Universitäts- und Landesbibliothek Darmstadt

Violino. 2.

TECHNISCHE UNIVERSITÄT DARMSTADT
http://tudigit.ulb.tu-darmstadt.de/show/Mus-Ms-450-55/0031
Universitäts- und Landesbibliothek Darmstadt

Largo.

Choral.

Recit.

TECHNISCHE UNIVERSITÄT DARMSTADT
http://tudigit.ulb.tu-darmstadt.de/show/Mus-Ms-450-55/0032
Universitäts- und Landesbibliothek Darmstadt

Viola.

Da Capo al Segno

Da Capo

Largo.

Coro gib guarda.

Choral.

Capo Recital

TECHNISCHE UNIVERSITÄT DARMSTADT
http://tudigit.ulb.tu-darmstadt.de/show/Mus-Ms-450-55/0034
Universitäts- und Landesbibliothek Darmstadt

Violone.

TECHNISCHE UNIVERSITÄT DARMSTADT
http://tudigit.ulb.tu-darmstadt.de/show/Mus-Ms-450-55/0035
Universitäts- und Landesbibliothek Darmstadt

Largo.

Zwo gib gnade.

D Capo

Choral.

TECHNISCHE UNIVERSITÄT DARMSTADT
http://tudigit.ulb.tu-darmstadt.de/show/Mus-Ms-450-55/0037
Universitäts- und Landesbibliothek Darmstadt

Violone.

Tutti

Recit:

Aria.

Tutti

pp.

f.

pp.

Da capo

Largo.

Da Capo

Choral.

TECHNISCHE UNIVERSITÄT DARMSTADT
http://tudigit.ulb.tu-darmstadt.de/show/Mus-Ms-450-55/0039
Universitäts- und Landesbibliothek Darmstadt

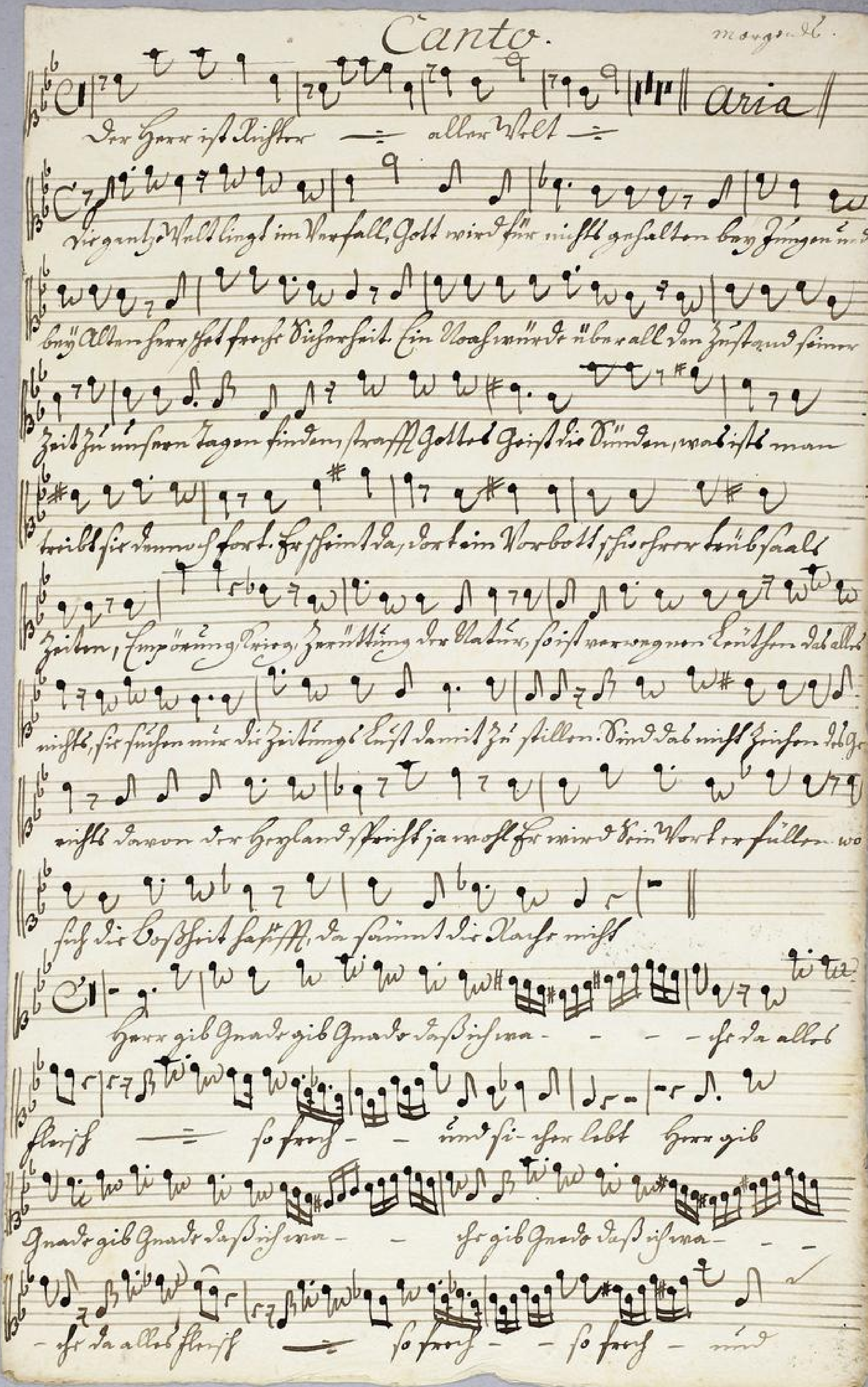

TECHNISCHE UNIVERSITÄT DARMSTADT
http://tudigit.ulb.tu-darmstadt.de/show/Mus-Ms-450-55/0040
Universitäts- und Landesbibliothek Darmstadt

si – ster lebt. Ersöre doch mein armes flehen

ich möchte gern für die bösesten die größten Menschen Böse

ich möchte gern für die bösesten die größten Menschen Böse wenn dort für

seinem Lichter thron die Welt verzweifelnd zagt und bebt

wenn dort für seinem Lichter thron die Welt verzweifelnd

zagt und bebt

Mapo ‖ Recitat

wenn so lasst uns immerdar
Theil die Angst Noth und Gefahr

wenn fliesen besser
immer näher treten

denn die Zeit ist nicht weit da mein Gott wird richten und die

Welt vernichten.

TECHNISCHE UNIVERSITÄT DARMSTADT
http://tudigit.ulb.tu-darmstadt.de/show/Mus-Ms-450-55/0041
Universitäts- und Landesbibliothek Darmstadt

Alto.

Der Herr ist Richter — aller Welt

Aria ‖ Recit ‖ Aria ‖ Recit ‖

Wenn so lange Zeit mir Angst Noth und Gefahr
Wenn dann die Zeit ist nicht weit da wird Gott richten

und die Welt vergehen

Ende.

TECHNISCHE UNIVERSITÄT DARMSTADT
http://tudigit.ulb.tu-darmstadt.de/show/Mus-Ms-450-55/0042
Universitäts- und Landesbibliothek Darmstadt

Tenore.

Der Herr ist Richter — all Welt —

Herr erschri- — — me Herr erschri- — — me Ihr Ihr

Welt mit Welt mit Welt mit Welt — Ihr

Ihre Frau — — ung sey mit Ihnen Ihre Frau — — ung sey mit

Blind — Ja der Tag des Herrn ist nah — — seine Gri- — chen

seine Gri- — chen sind schon da — Welt — Welt —

Sey doch sterbey nicht blind Welt — Sey doch sterbey nicht blind.

Recit. Aria Ihr seine Worte liebt der schicke Seufzer

bessern müssen machen. Die Zeiten sind ja wohl betrübt macht

Gott wird bald der Welt ein Ende machen.

Denn so lasset uns immer dar werfen klopfen bitten
weil die Augen Noth u. Gefahr immer näher tritt

Denn die Zeit ist nicht weit Denn Gott wird sitzen und die

Welt richten.

TECHNISCHE UNIVERSITÄT DARMSTADT
http://tudigit.ulb.tu-darmstadt.de/show/Mus-Ms-450-55/0044
Universitäts- und Landesbibliothek Darmstadt

Basso. Recit:

Der Herr ist Lichter — aller Welt — obgleich die Rotte Korah

Sünder dis Wort für ihre Seligkeit fällt, so wissen gleichwohl Gottes Kinder Ihr

Ehrsatz ist gewiß, die Bosheit bleibt nicht ungerochen Ihre Strafe Sie sie

straft auch diese Zeit sie schont sie nicht wenn sie Frömmer war das wir

lasst der weise Sie sie wird mit Schanden stehn in welchen wir gestehen.

Herr erhöre — mir Herr erhöre — mir das Du

Walt nicht immer nicht immer mei — — — — ne Feinde Dran —

ning sey mir Mund — das Du Welt nicht immer nicht immer mei —

— — ne Feinde Dran — ning sey mir Mund Feinde Dran ning sey mir

Mund sey mir Mund soll der Grund dieser Zeiten dieser Zeiten nicht

nicht bedeuten Welt Welt sey das sie doch nicht blind Welt — sey das

sie doch nicht blind

D. Capell

5.

Denn so lasset uns immerdar wachen flehen beten
weil die Angst Noth und Gefahr immer näher treiben

Denn die Zeit ist nicht weit da uns Gott wird richten und die

Welt vernichten.