A Alfred Brun.

3me SONATE

pour

PIANO et VIOLON

par

René de Boisdeffre.

Op. 67.

Prix 20 Fr.

Propriété pour tous pays.
Tous droits d'audition, de reproduction et d'arrangements réservés.

PARIS, J. HAMELLE, ÉDITEUR
Anc.ne Mon J. Maho.
22, Boulevard Malesherbes, 22.
J. 3881. H.

Inst. Lith. de C.G. Röder Leipzig.

G. SCHIRMER, JR.
Boston Music Co.
BOSTON

3me SONATE

pour Piano et Violon.

I.

René de Boisdeffre, Op. 67.

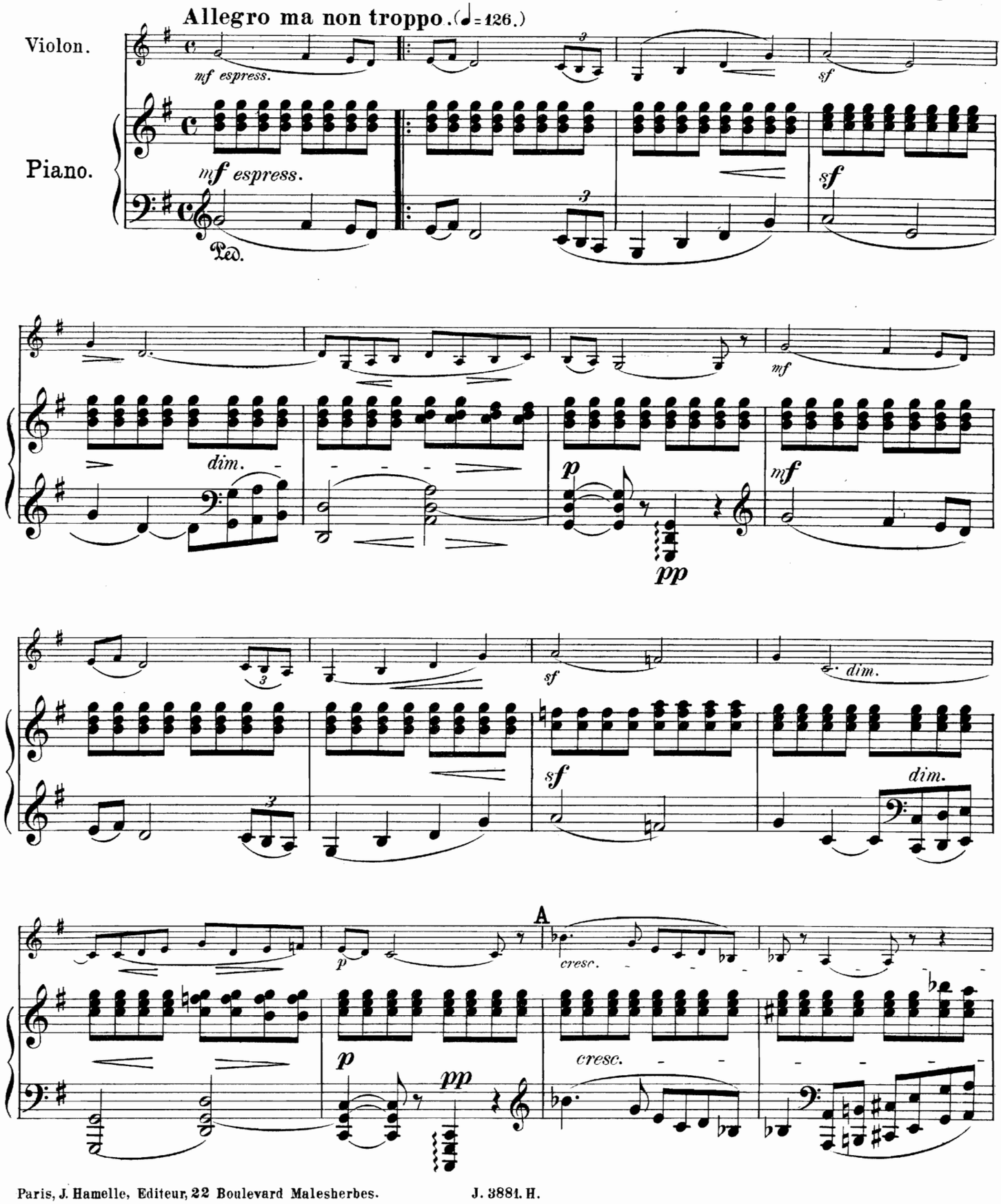

Paris, J. Hamelle, Editeur, 22 Boulevard Malesherbes. J. 3881. H.

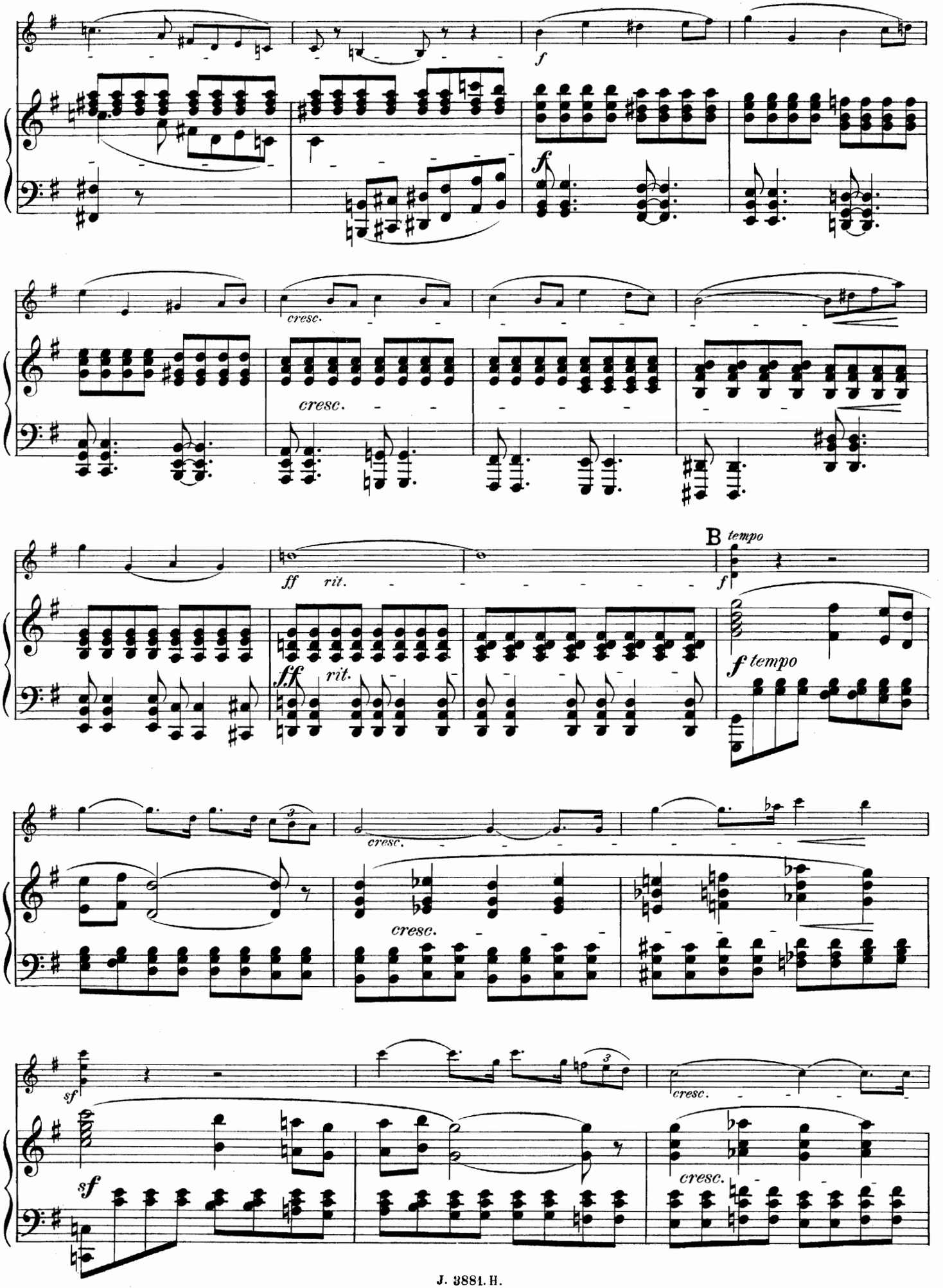
f
cresc.
cresc.
ff rit.
B tempo
f
ff rit.
f tempo
cresc.
cresc.
sf
cresc.
sf
cresc.

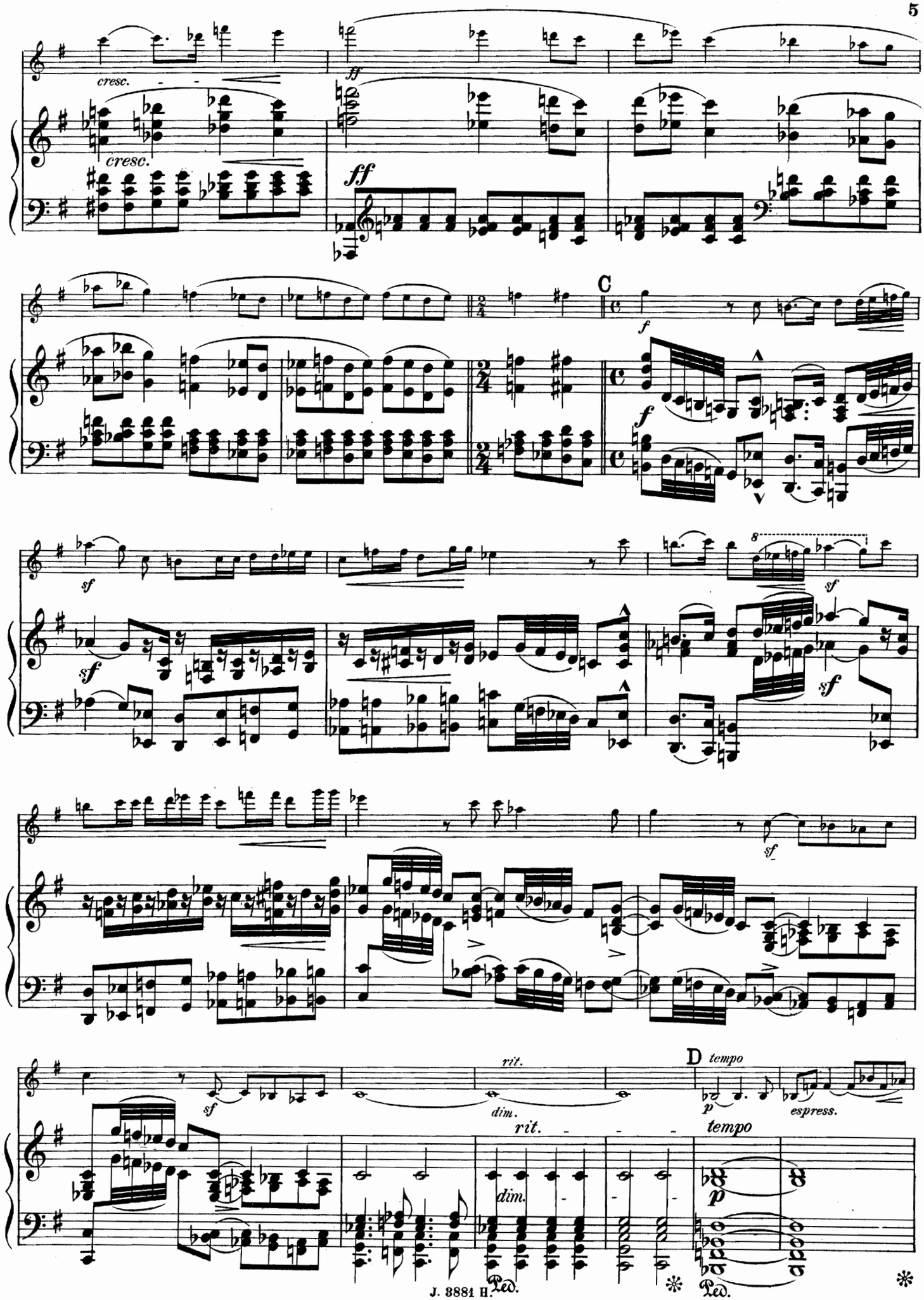
cresc.
cresc.
ff
ff
C
f
f
sf
sf
sf
sf
sf
sf
rit.
dim.
D
tempo
p
espress.
rit.
tempo
dim.
p
Ped.
Ped.

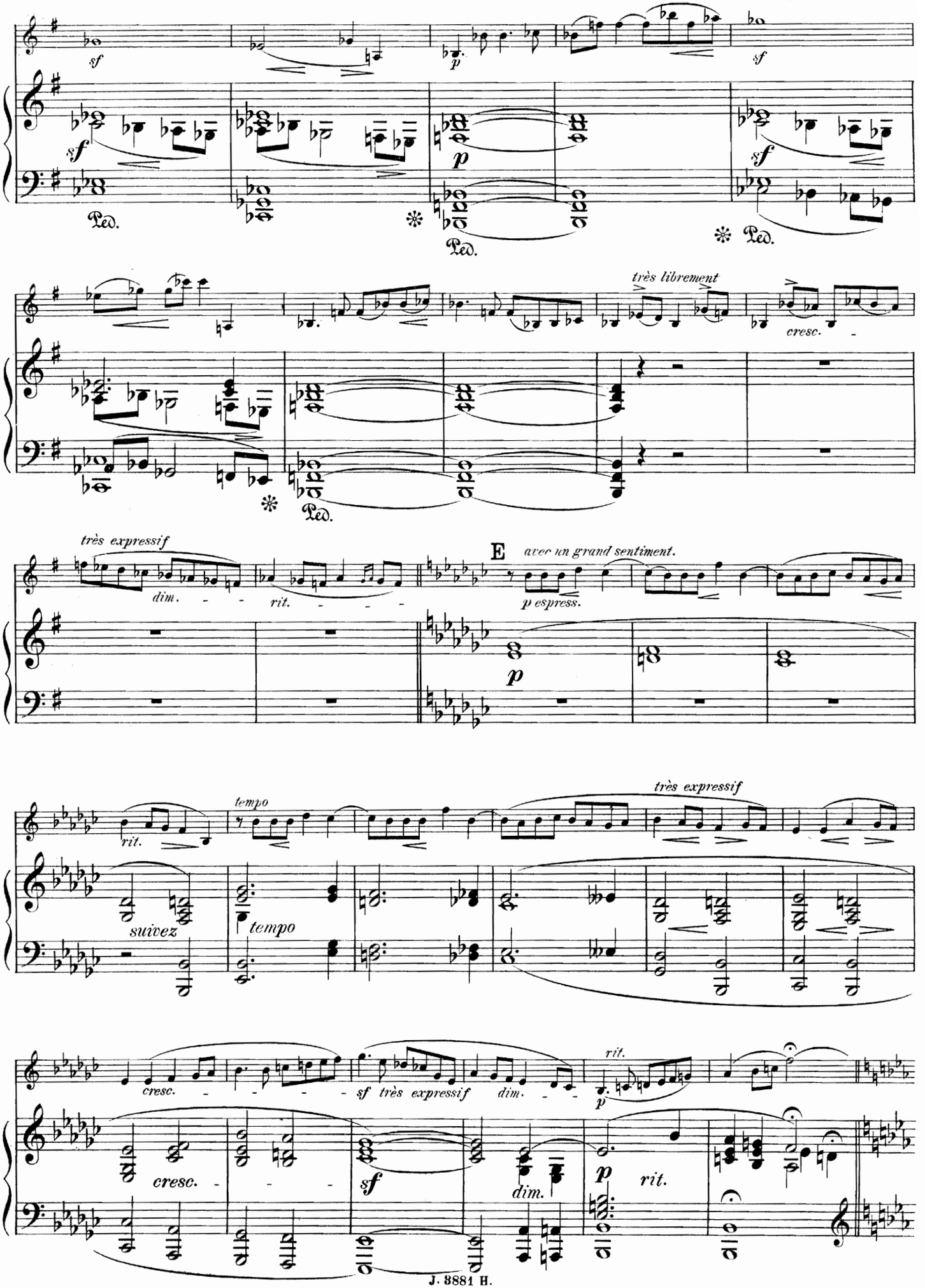
sf
p
sf
Ped.
très librement
cresc.
très expressif
dim.
rit.
E
avec un grand sentiment.
p espress.
p
rit.
tempo
très expressif
suivez
tempo
cresc.
sf très expressif
dim.
rit.
p
cresc.
sf
dim.
p
rit.

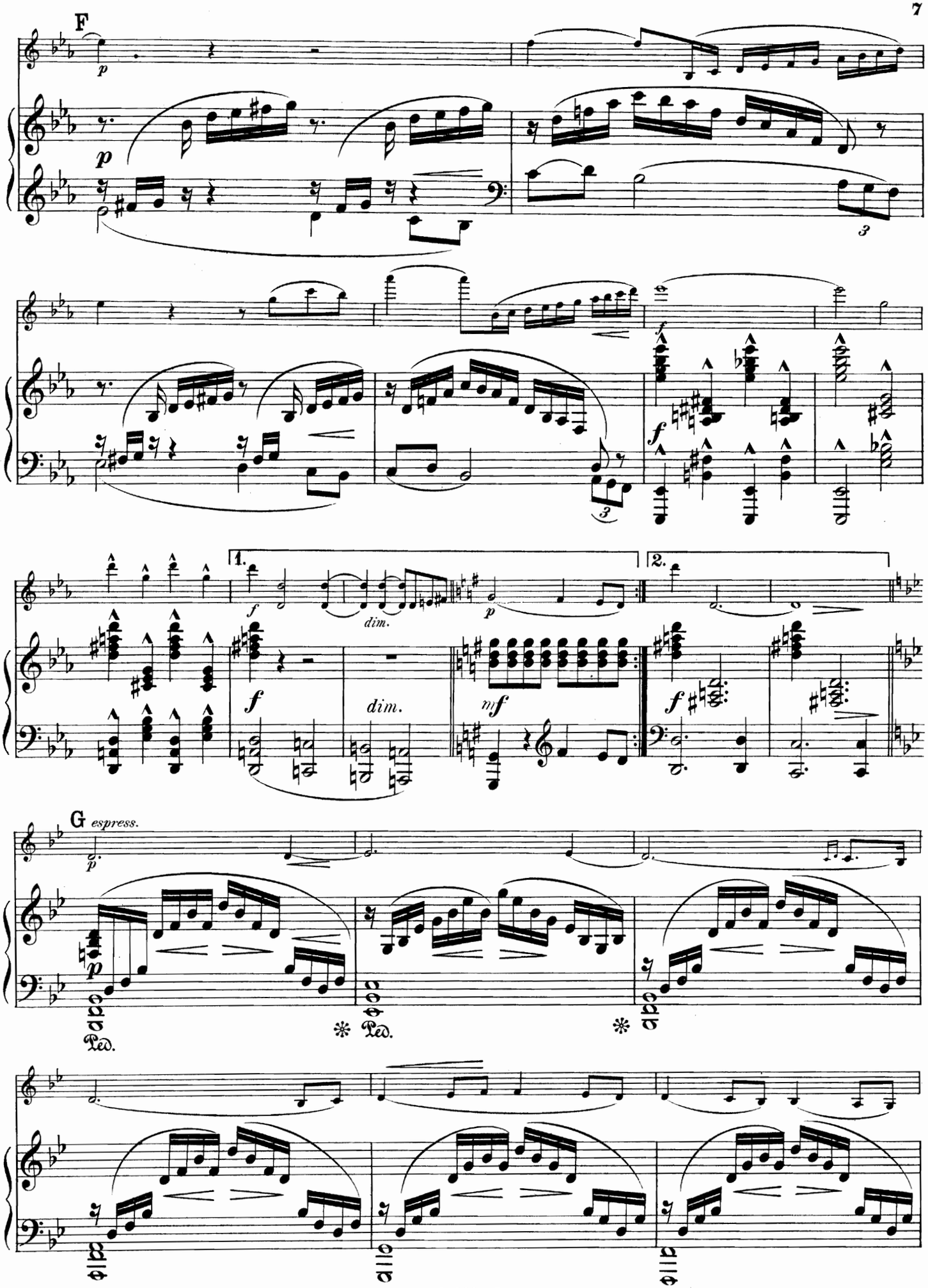
F
p
p
f
f
1.
f
dim.
f
dim.
p
mf
2.
f
G espress.
p
p
Ped.
Ped.

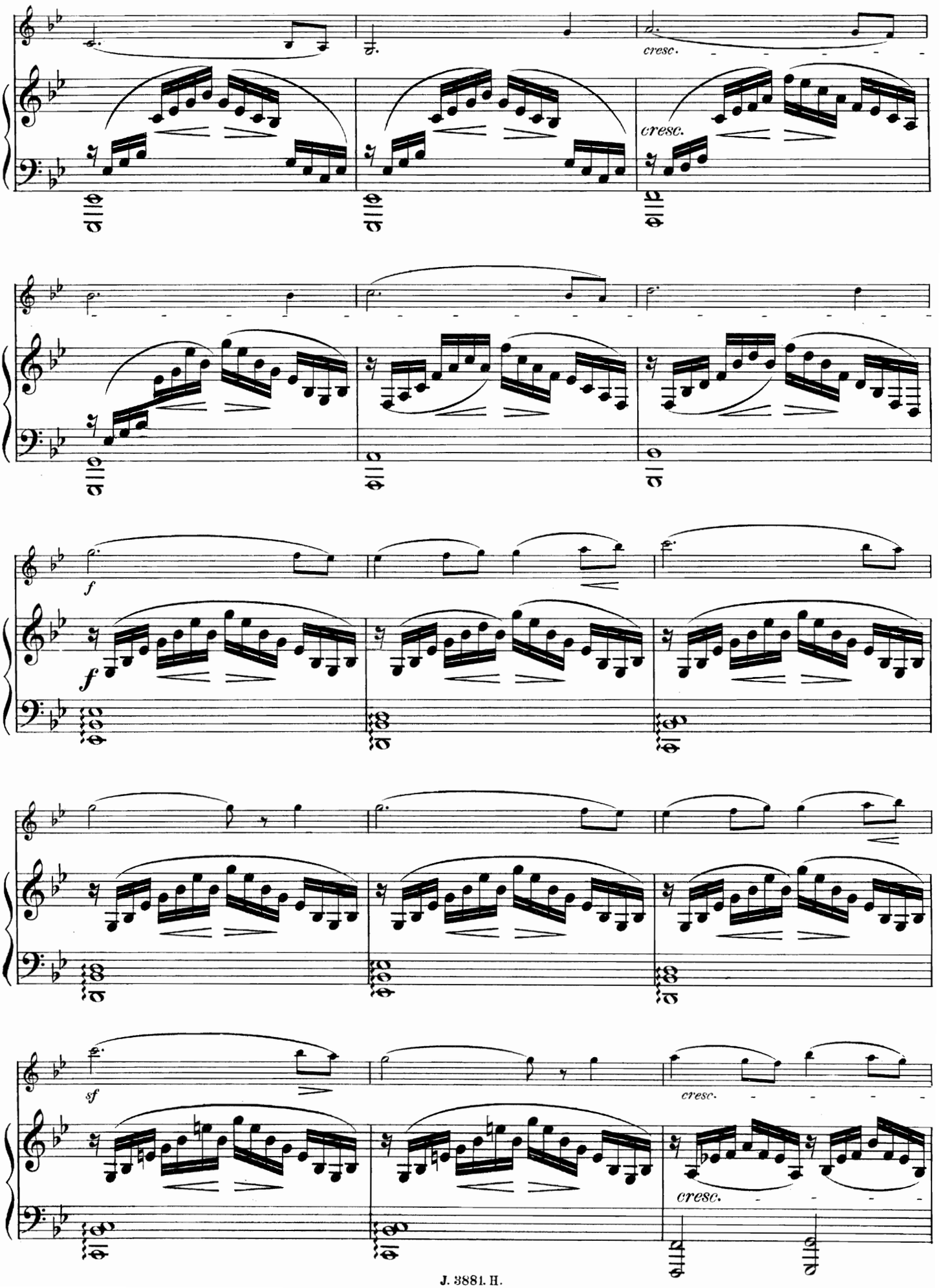
cresc.
cresc.
f
f
sf
cresc.
cresc.

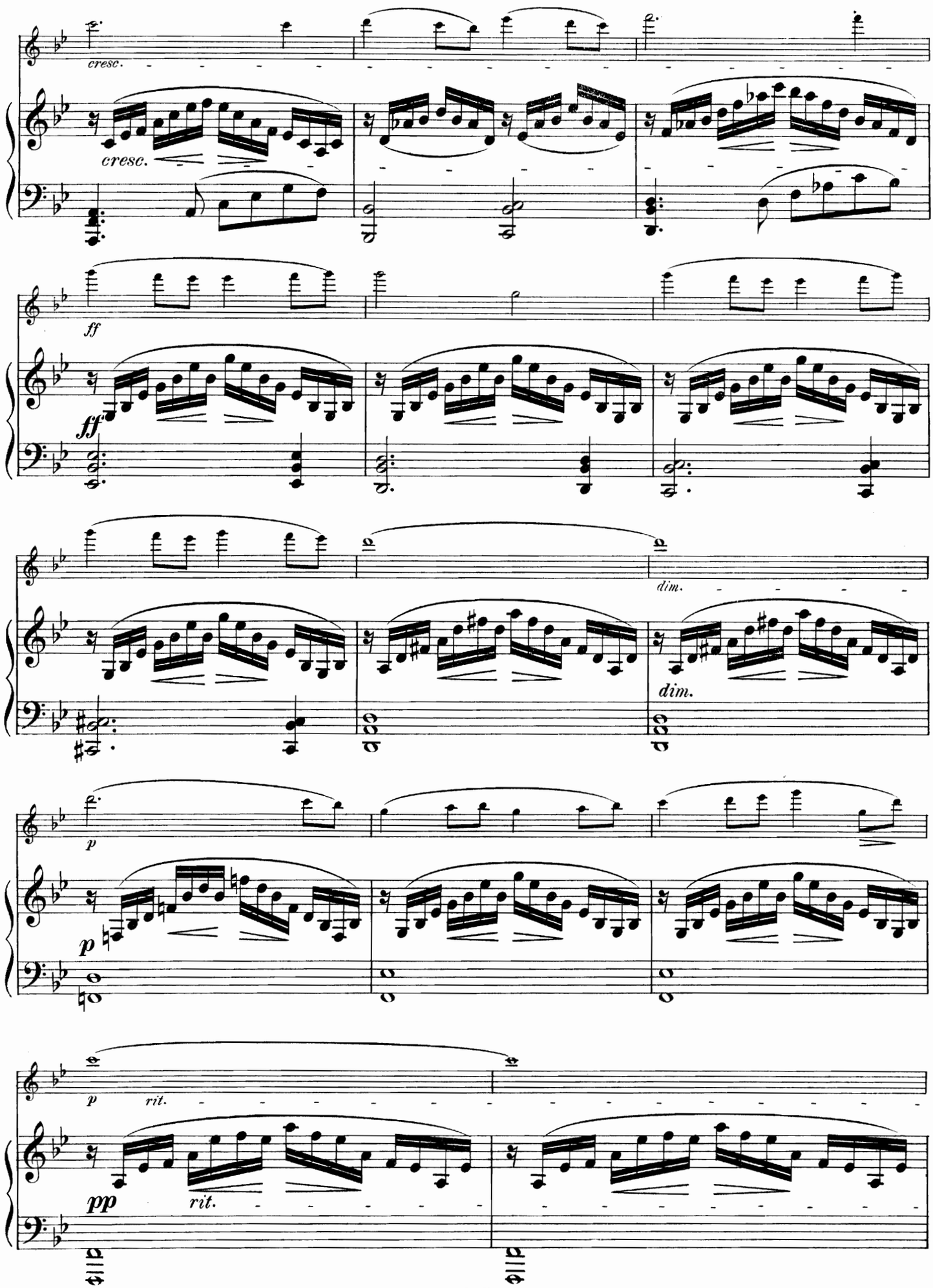
cresc.
cresc.
ff
ff
dim.
dim.
p
p
p
rit.
pp
rit.

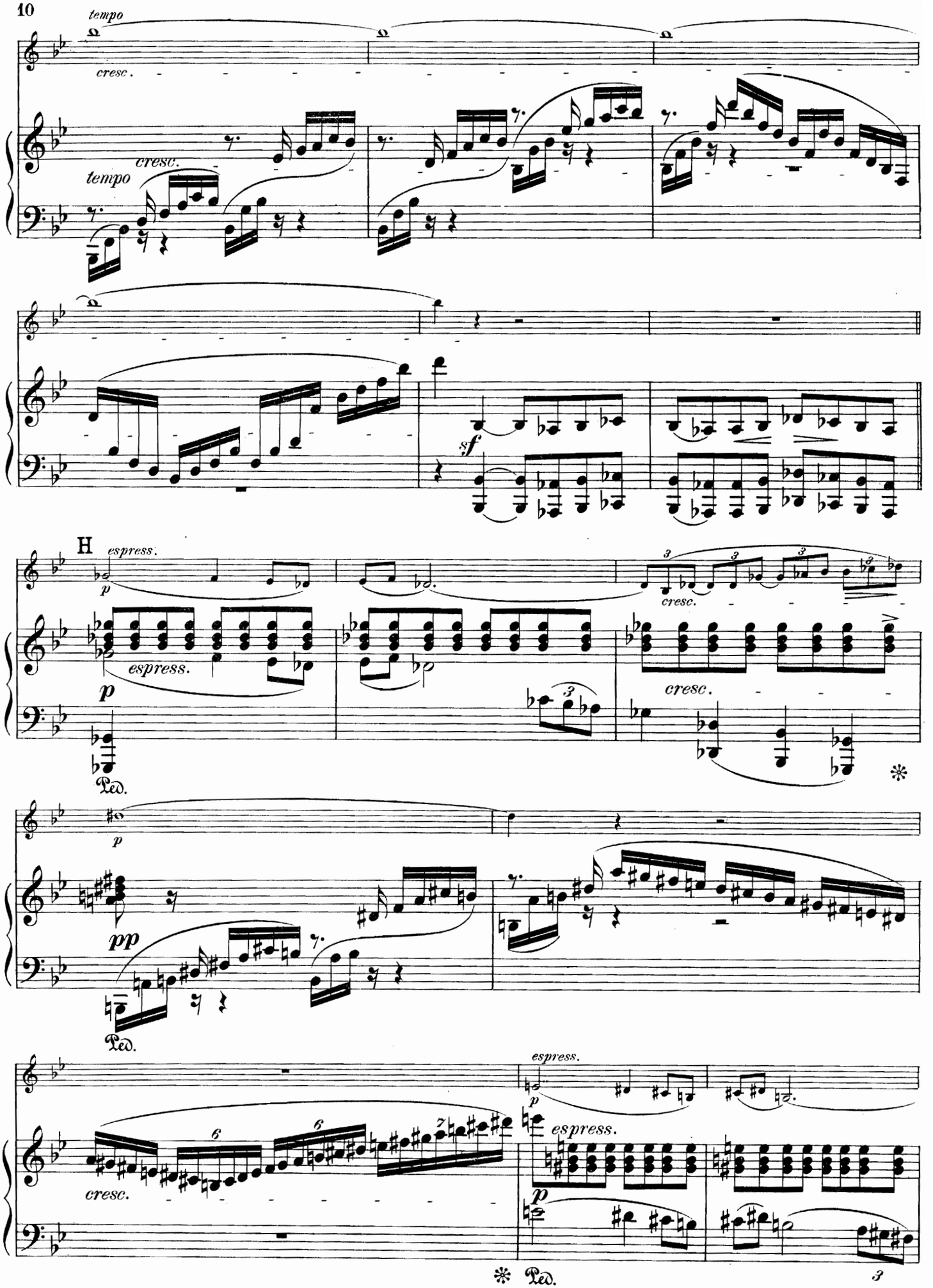
tempo
cresc.
tempo
cresc.
sf
H
espress.
p
espress.
p
cresc.
cresc.
Ped.
p
pp
Ped.
espress.
p
espress.
p
cresc.
Ped.

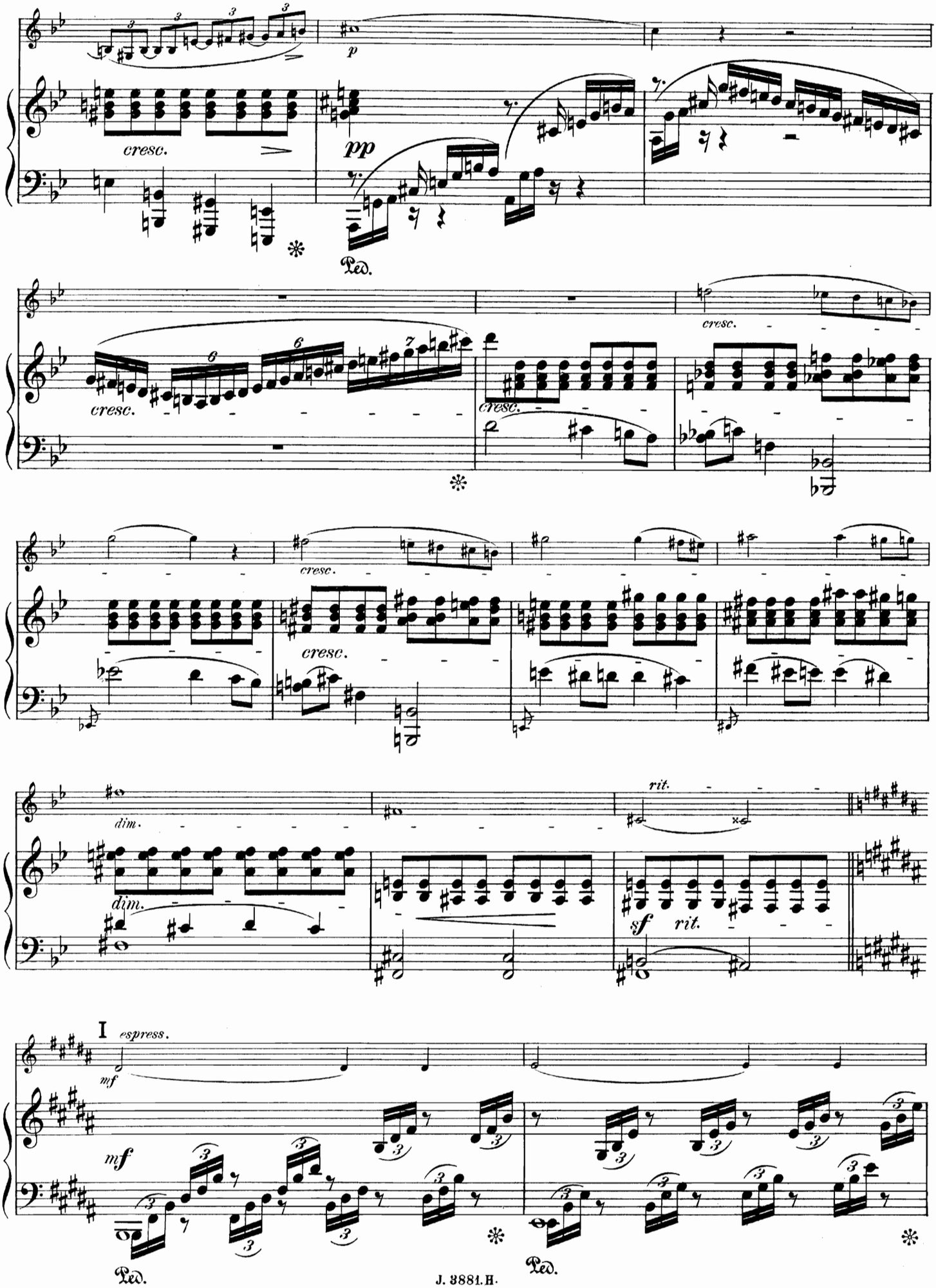
cresc.
pp
Ped.
cresc.
cresc.
cresc.
cresc.
dim.
dim.
rit.
sf
rit.
I
espress.
mf
mf
Ped.
Ped.

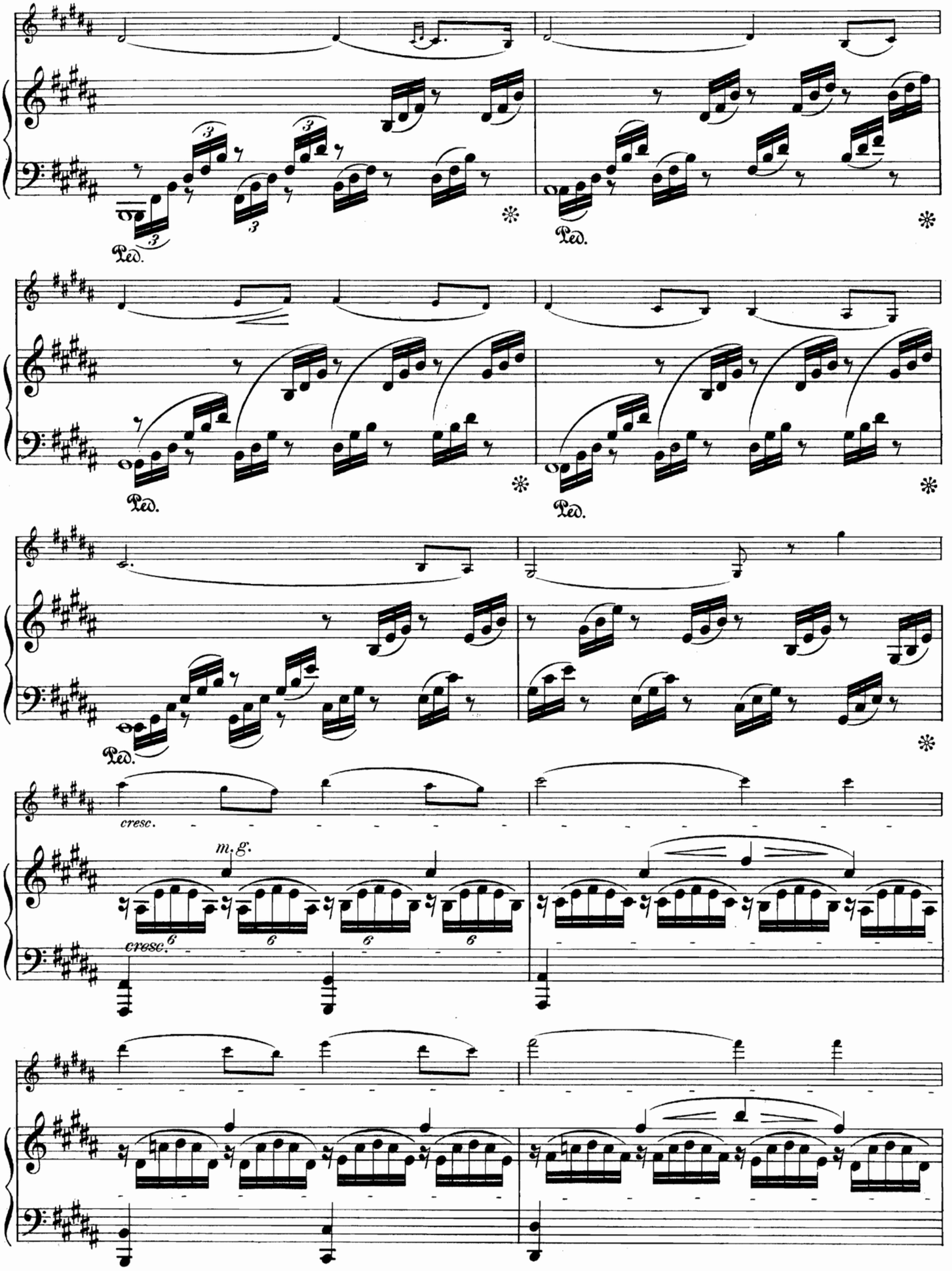
Ped.
Ped.
Ped.
Ped.
Ped.
cresc.
m. g.
cresc.

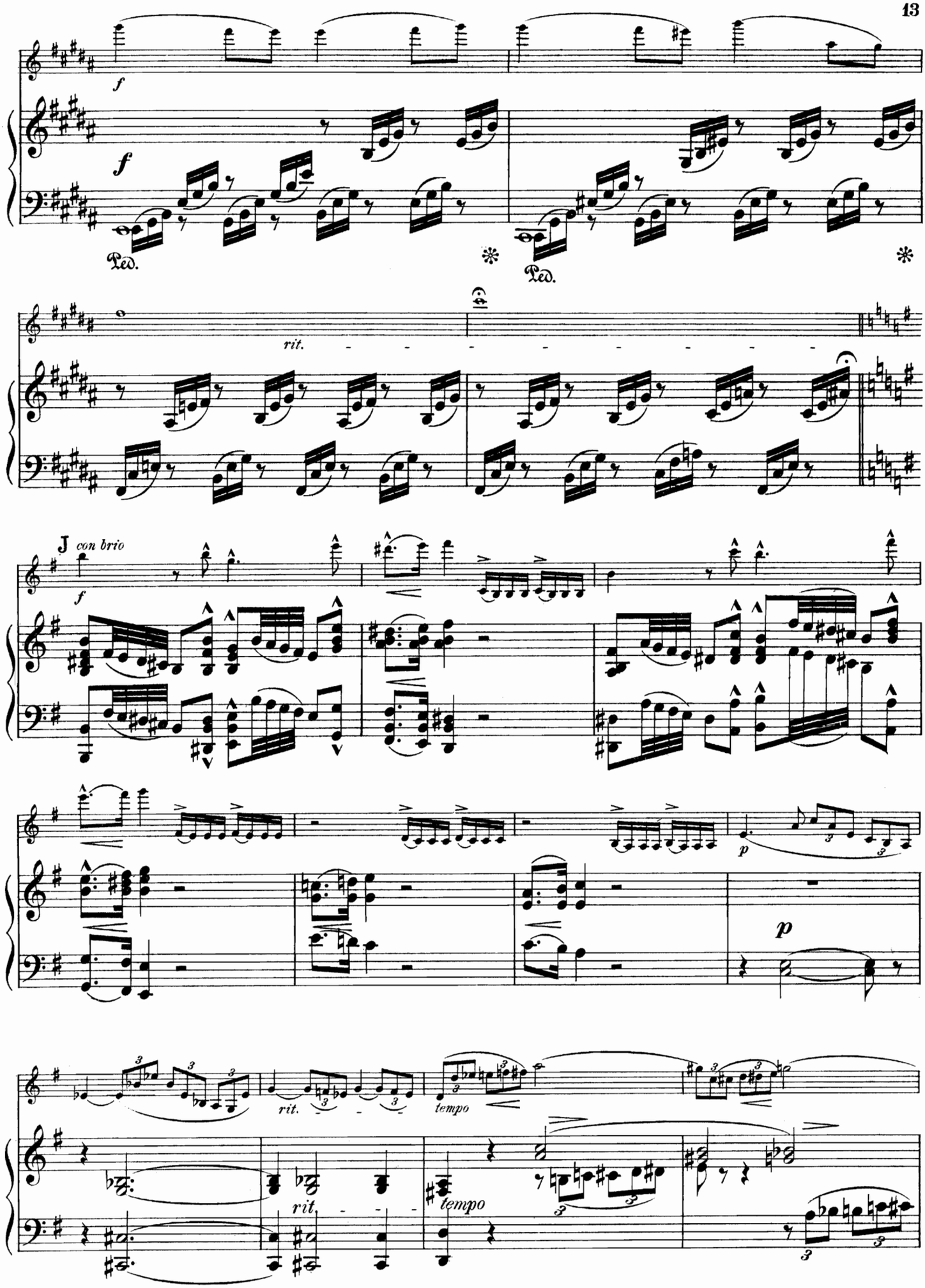
f
Ped.
rit.
con brio
p
tempo

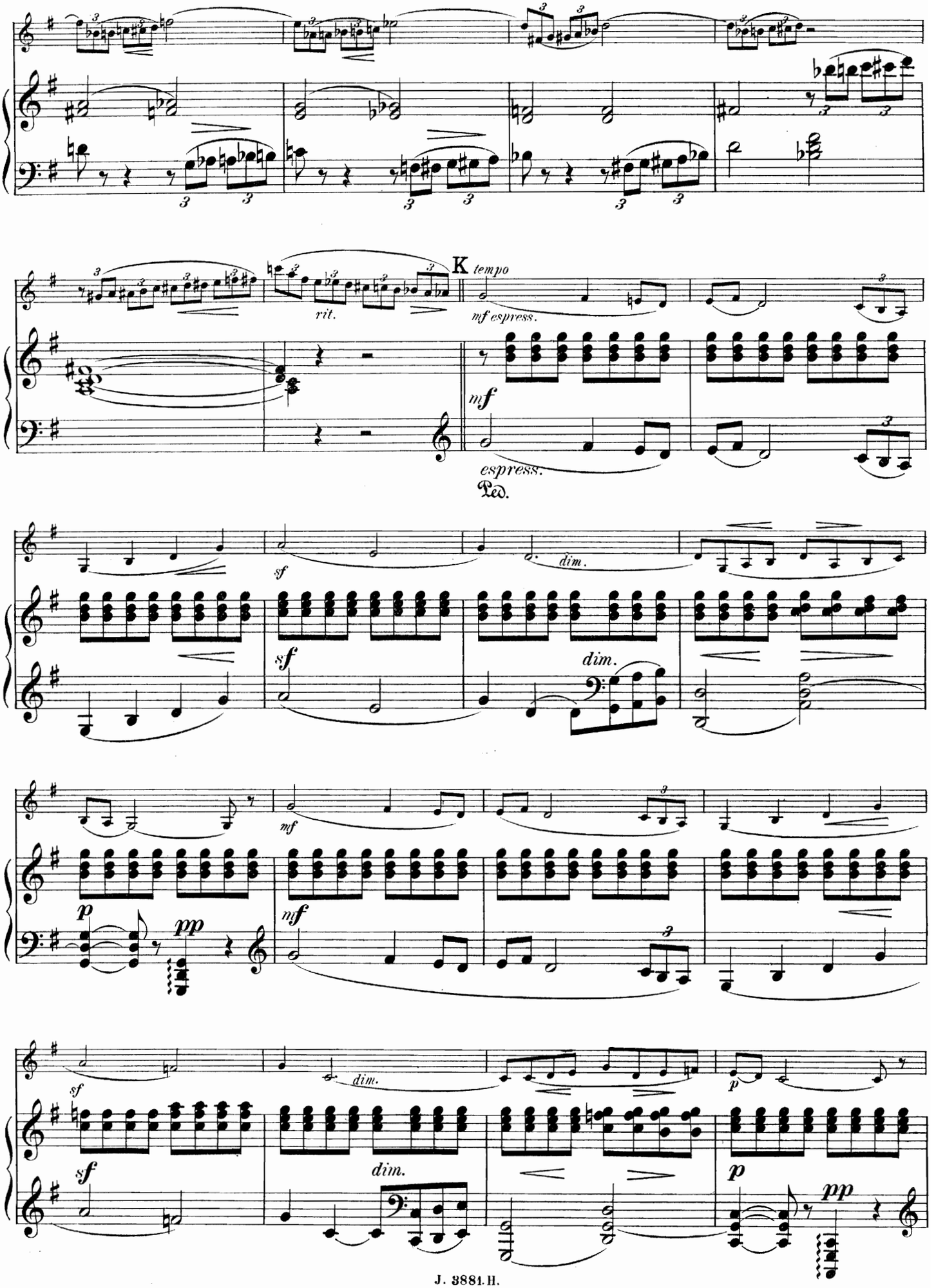
K
tempo
rit.
mf espress.
mf
espress.
Ped.
sf
dim.
p
pp

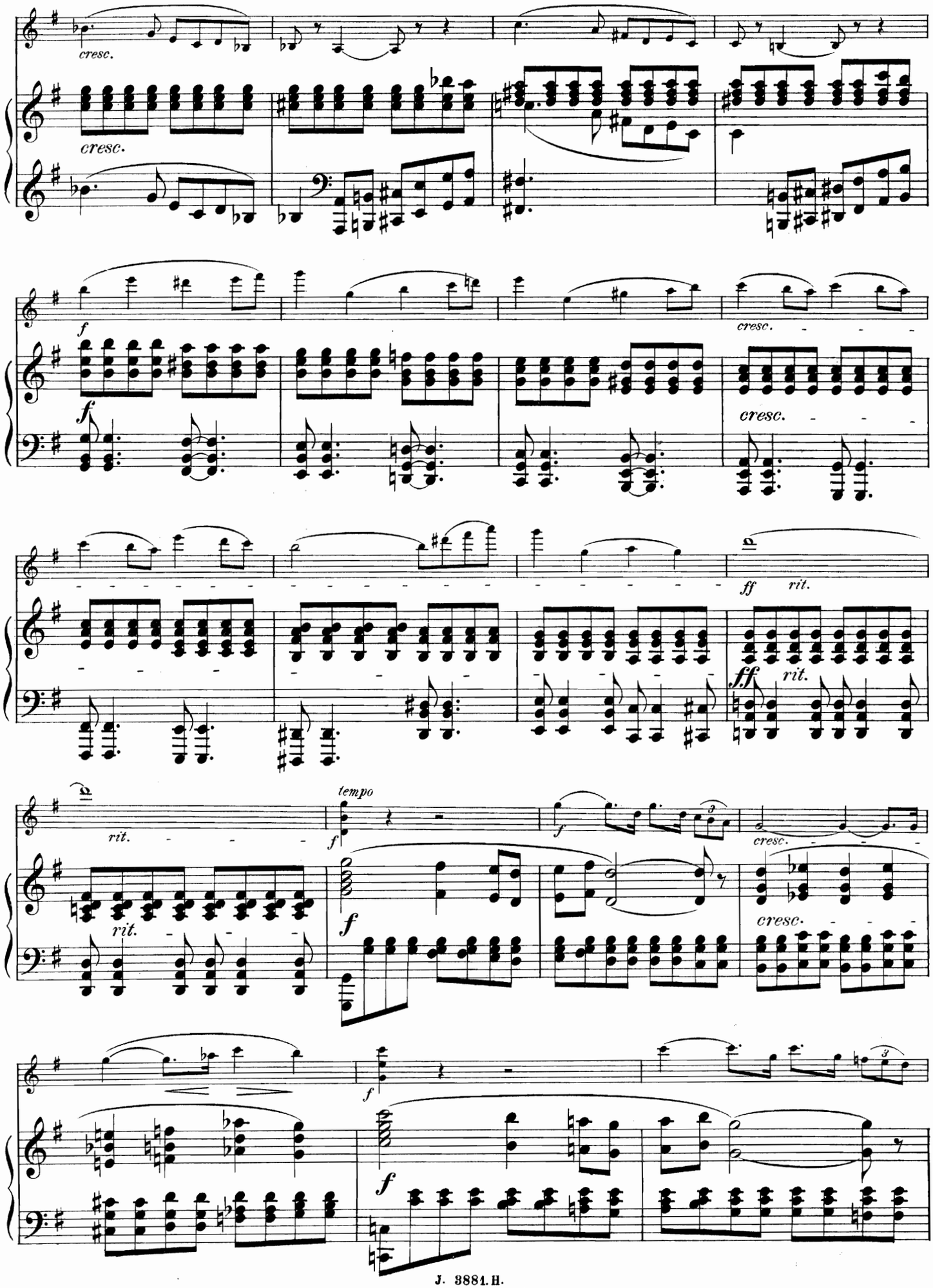
cresc.
cresc.
f
f
cresc.
cresc.
ff
rit.
ff
rit.
rit.
rit.
tempo
f
f
cresc.
cresc.
f
f

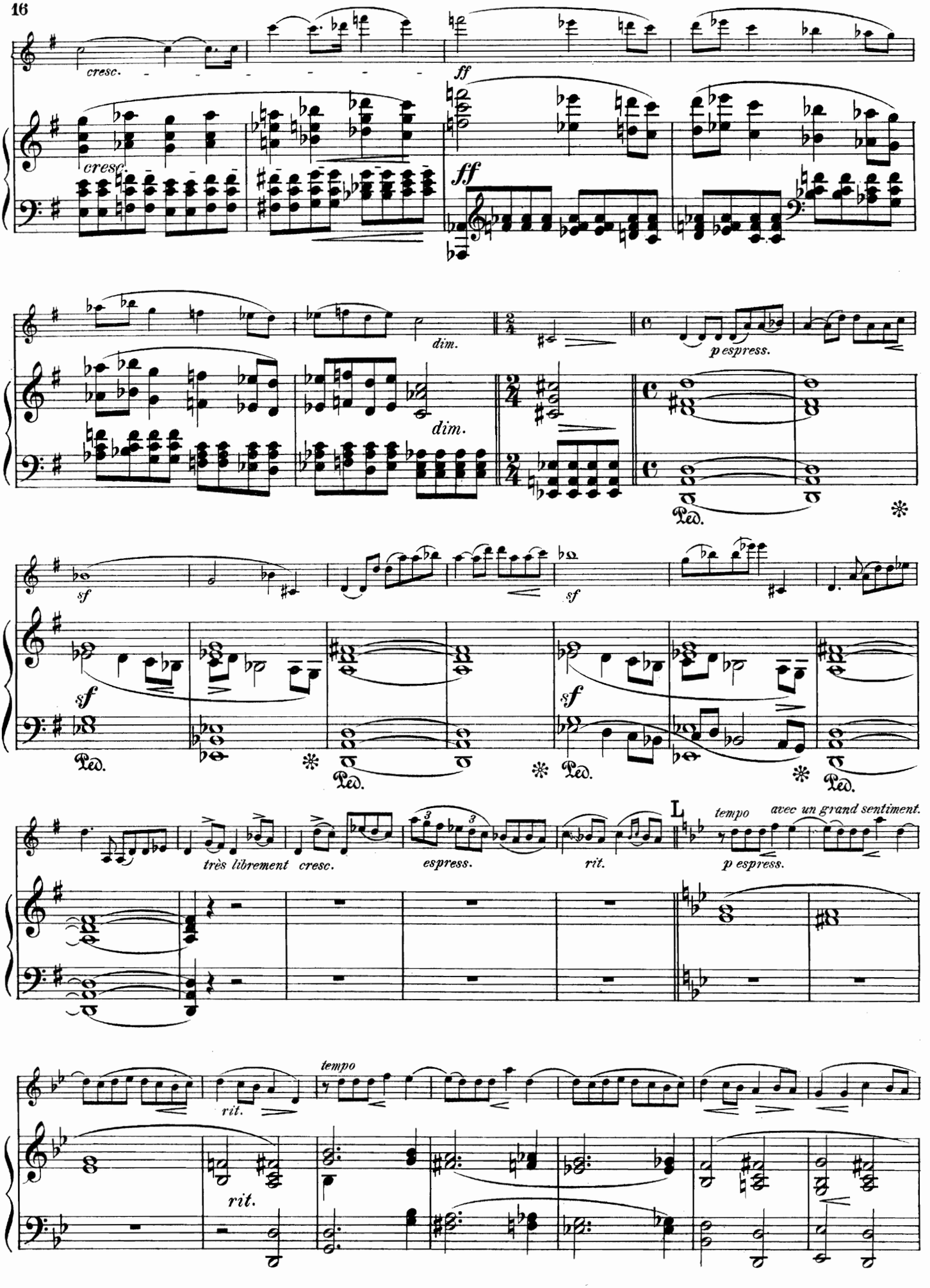
cresc.
ff
dim.
p espress.
sf
Ped.
très librement
espress.
rit.
L
tempo
avec un grand sentiment.

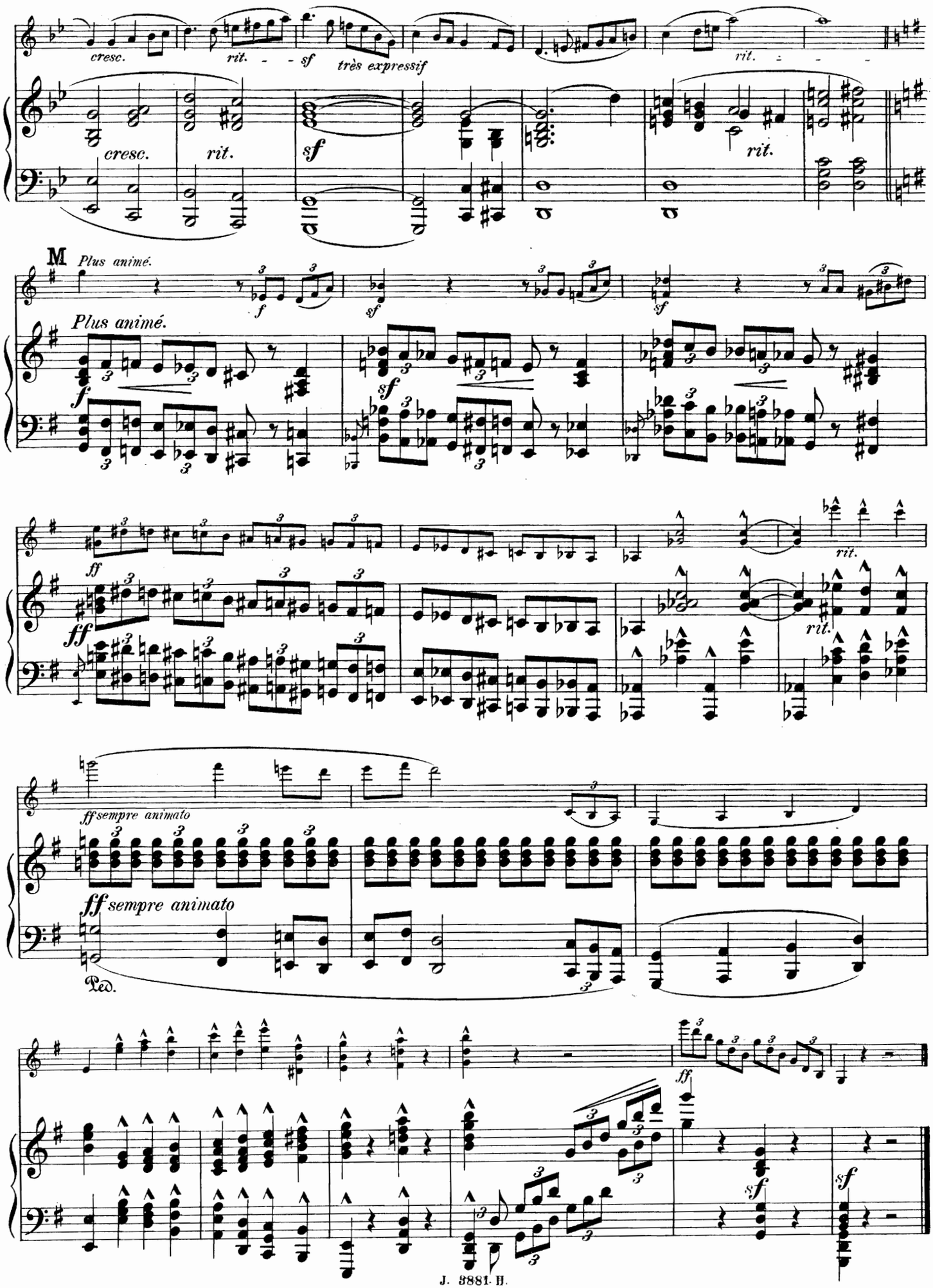
cresc.
rit.
sf
très expressif
rit.
cresc.
rit.
sf
rit.
M
Plus animé.
f
sf
sf
Plus animé.
f
sf
ff
ff
rit.
rit.
ff sempre animato
ff sempre animato
Ped.
ff
sf
sf

II Scherzando.

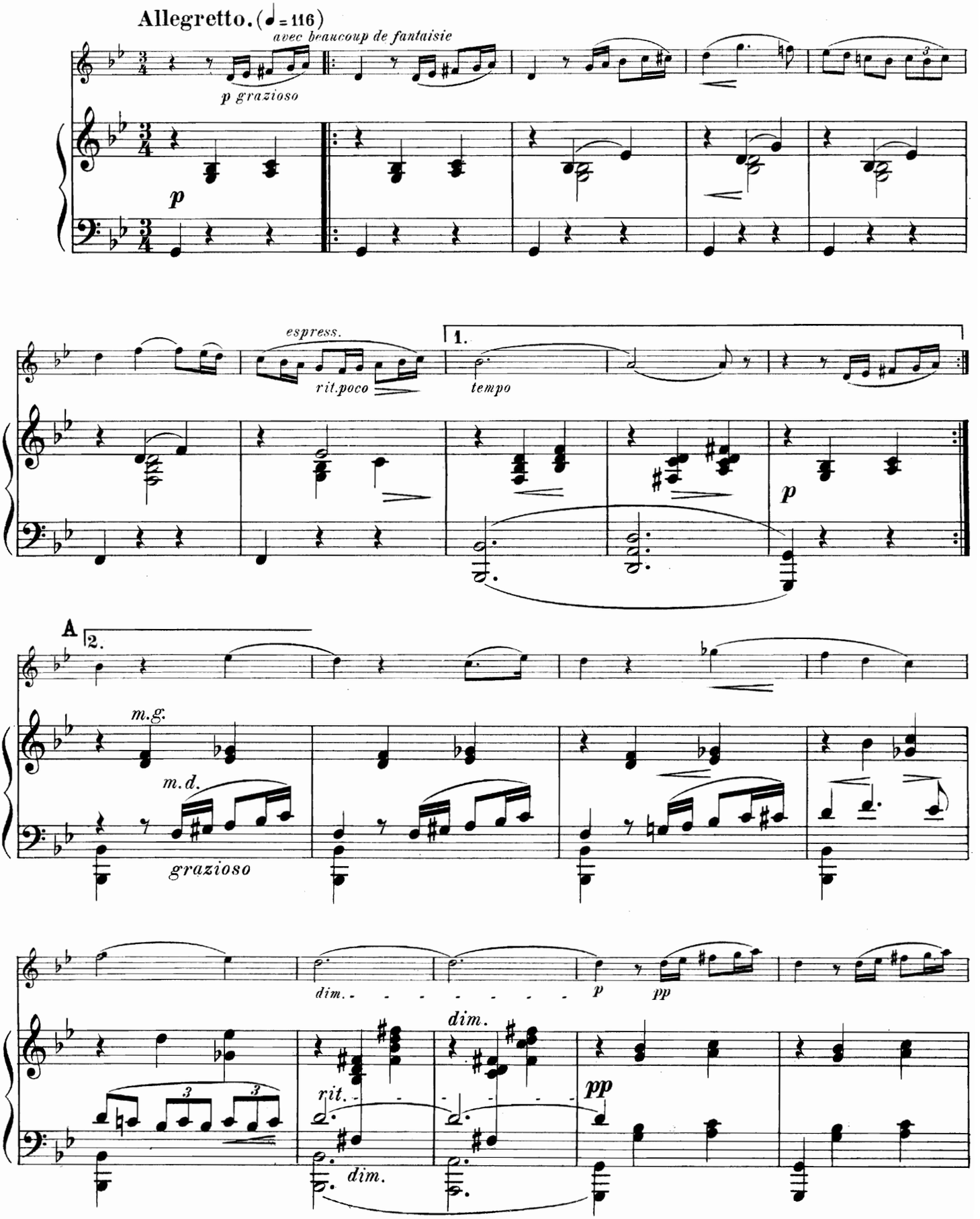

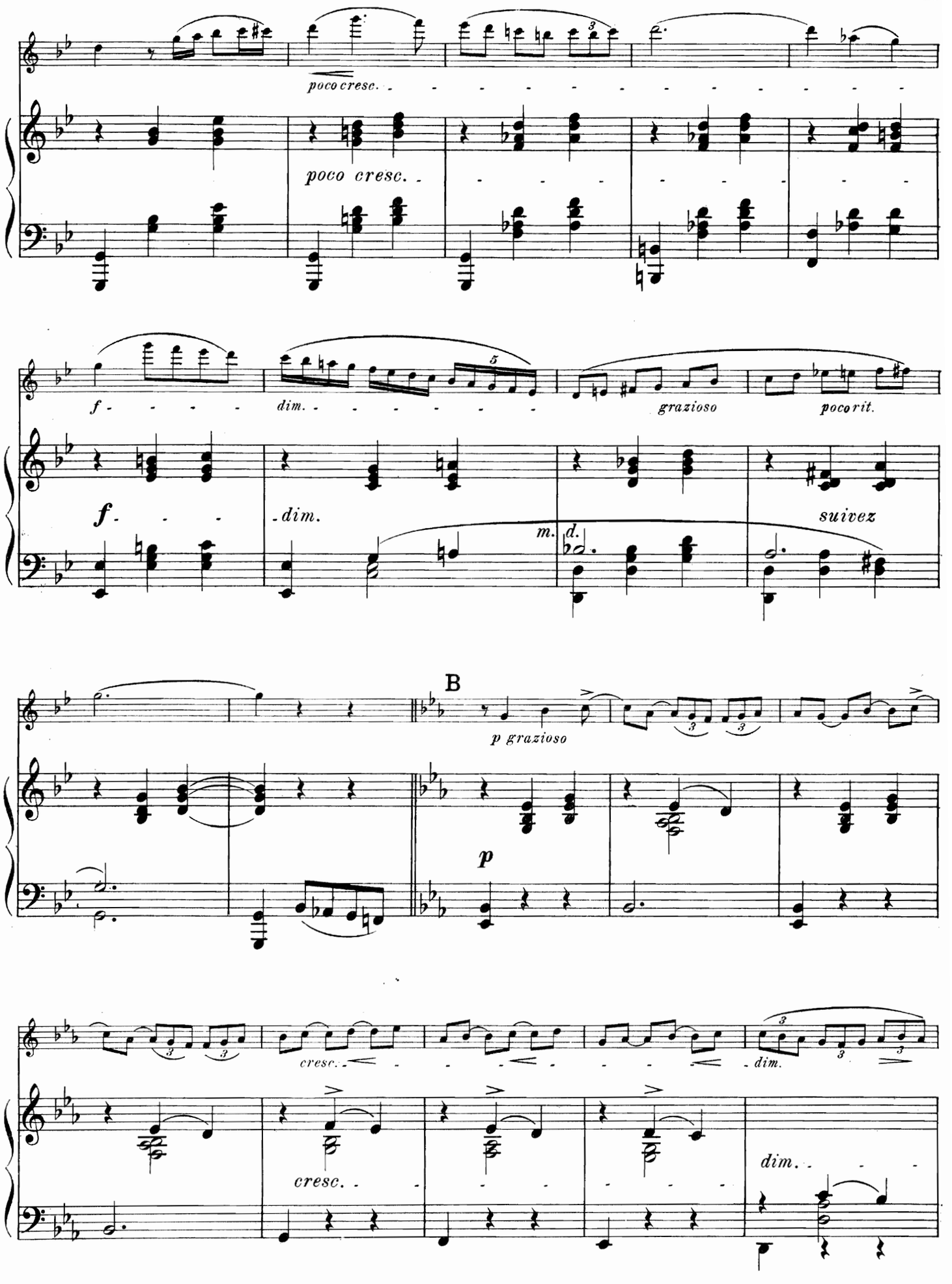
poco cresc.
poco cresc.
f
dim.
grazioso
poco rit.
f
dim.
m. d.
suivez
B
p grazioso
p
cresc.
dim.
cresc.
dim.

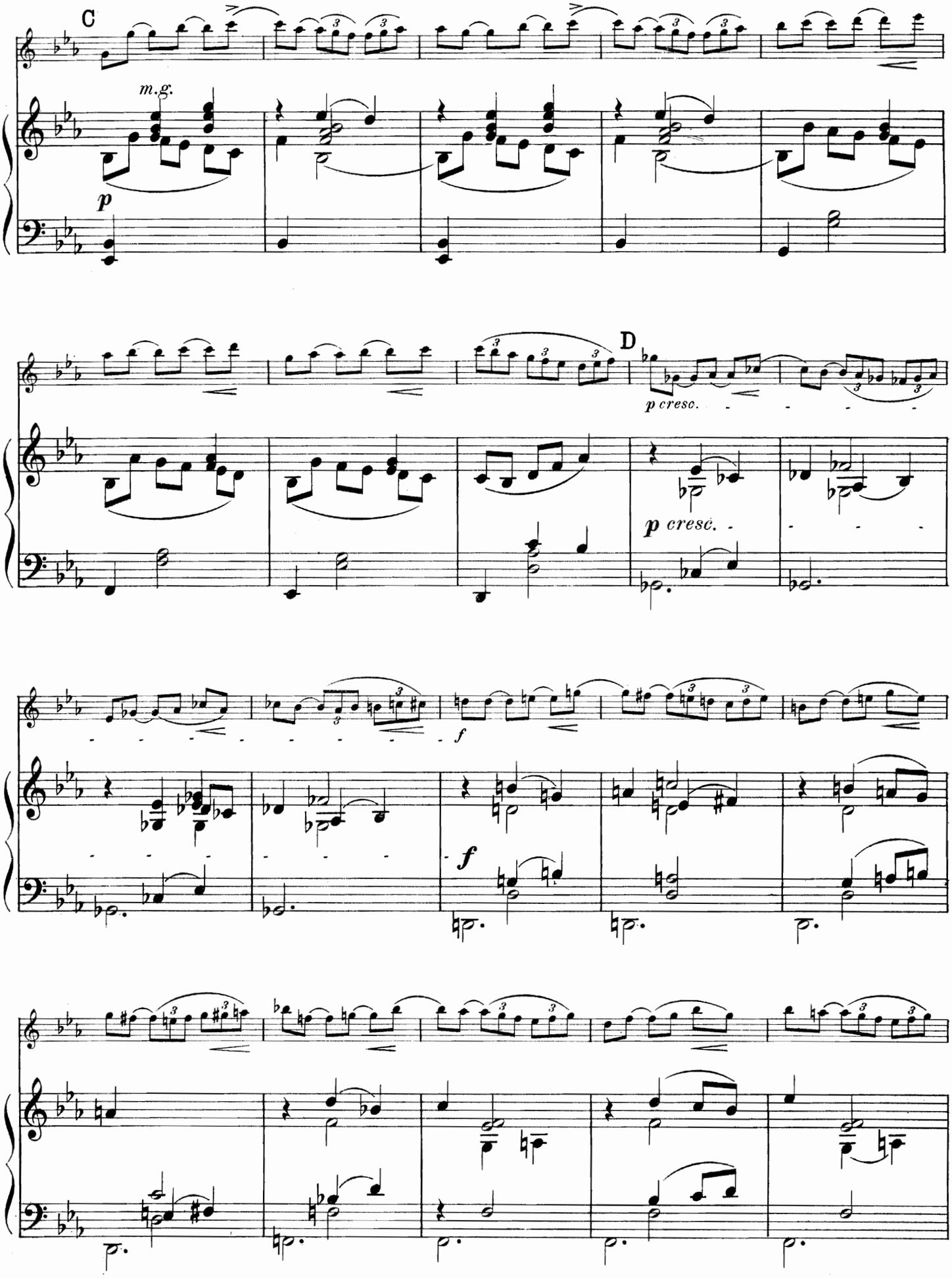
C
m.g.
p
D
p cresc.
p cresc.
f
f

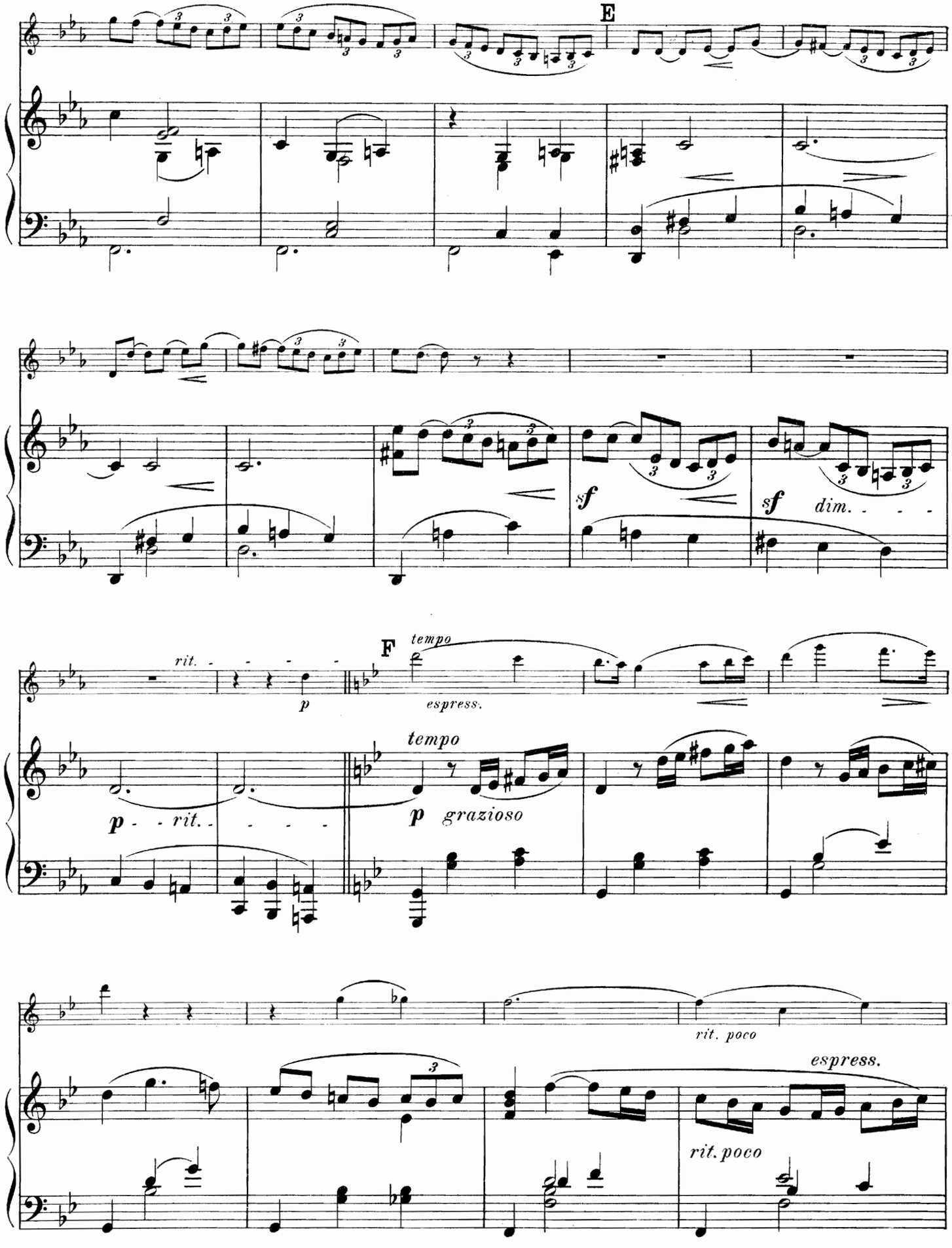
E
sf
sf
dim.
rit.
p
F
tempo
espress.
tempo
p
grazioso
p
rit.
rit. poco
espress.
rit. poco

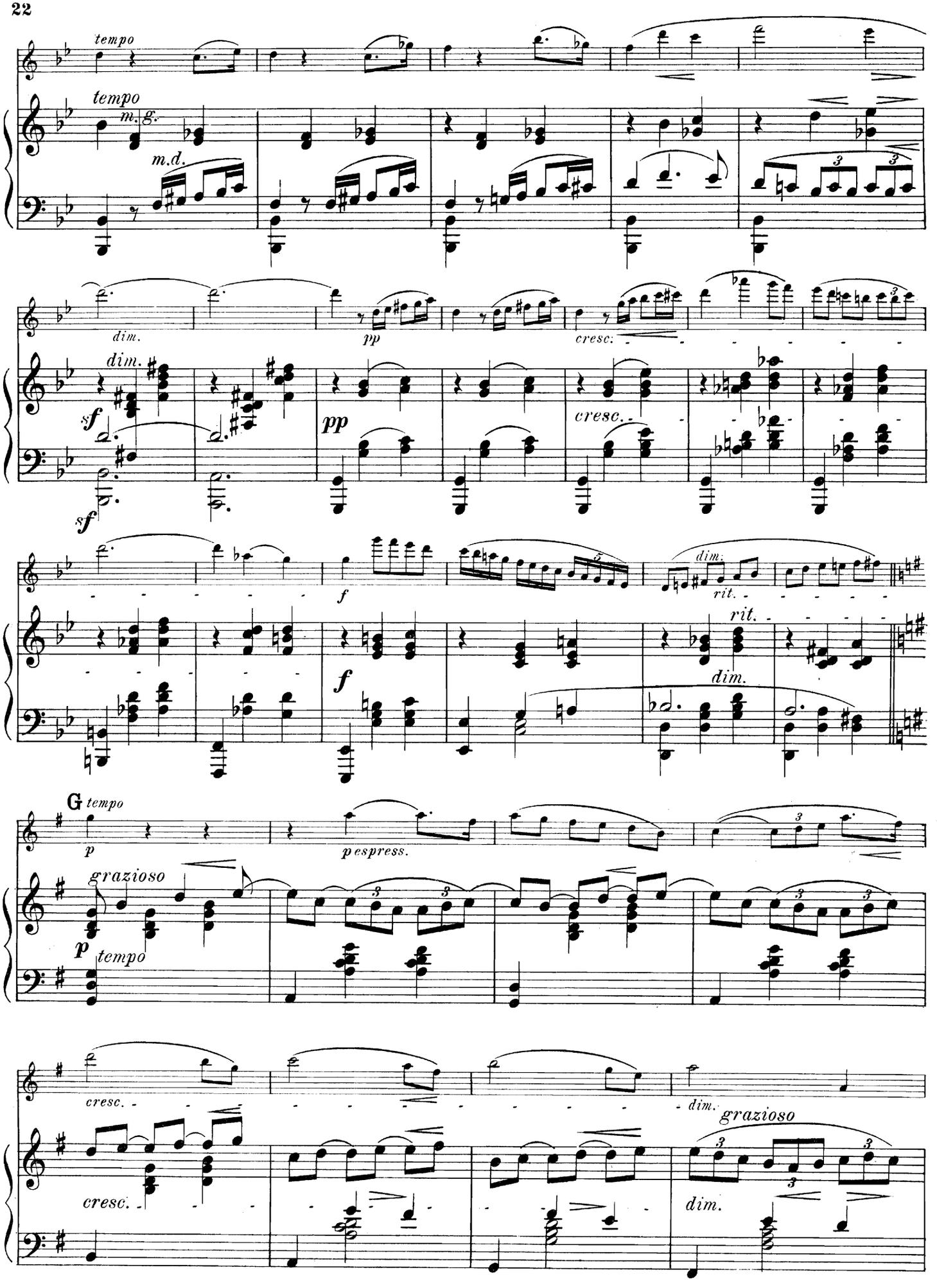
tempo
tempo
m.g.
m.d.
dim.
pp
cresc.
dim.
sf
sf
pp
cresc.
f
dim.
rit.
rit.
f
dim.
G tempo
p
pespress.
grazioso
p tempo
cresc.
dim.
grazioso
cresc.
dim.

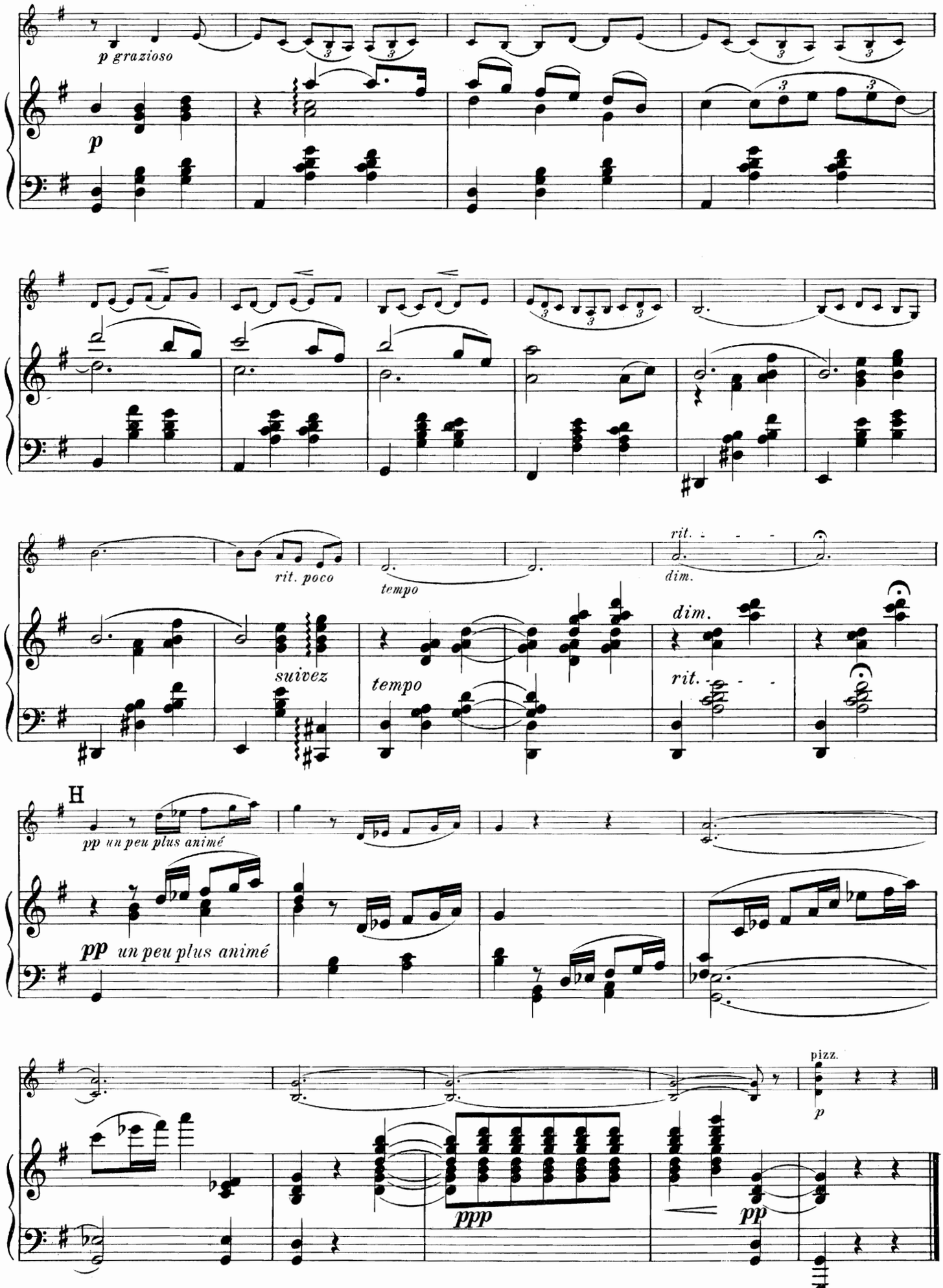
p grazioso
p
rit. poco
suivez
tempo
rit.
dim.
tempo
dim.
rit.
H
pp un peu plus animé
pp un peu plus animé
pizz.
p
ppp
pp

III. Andante.

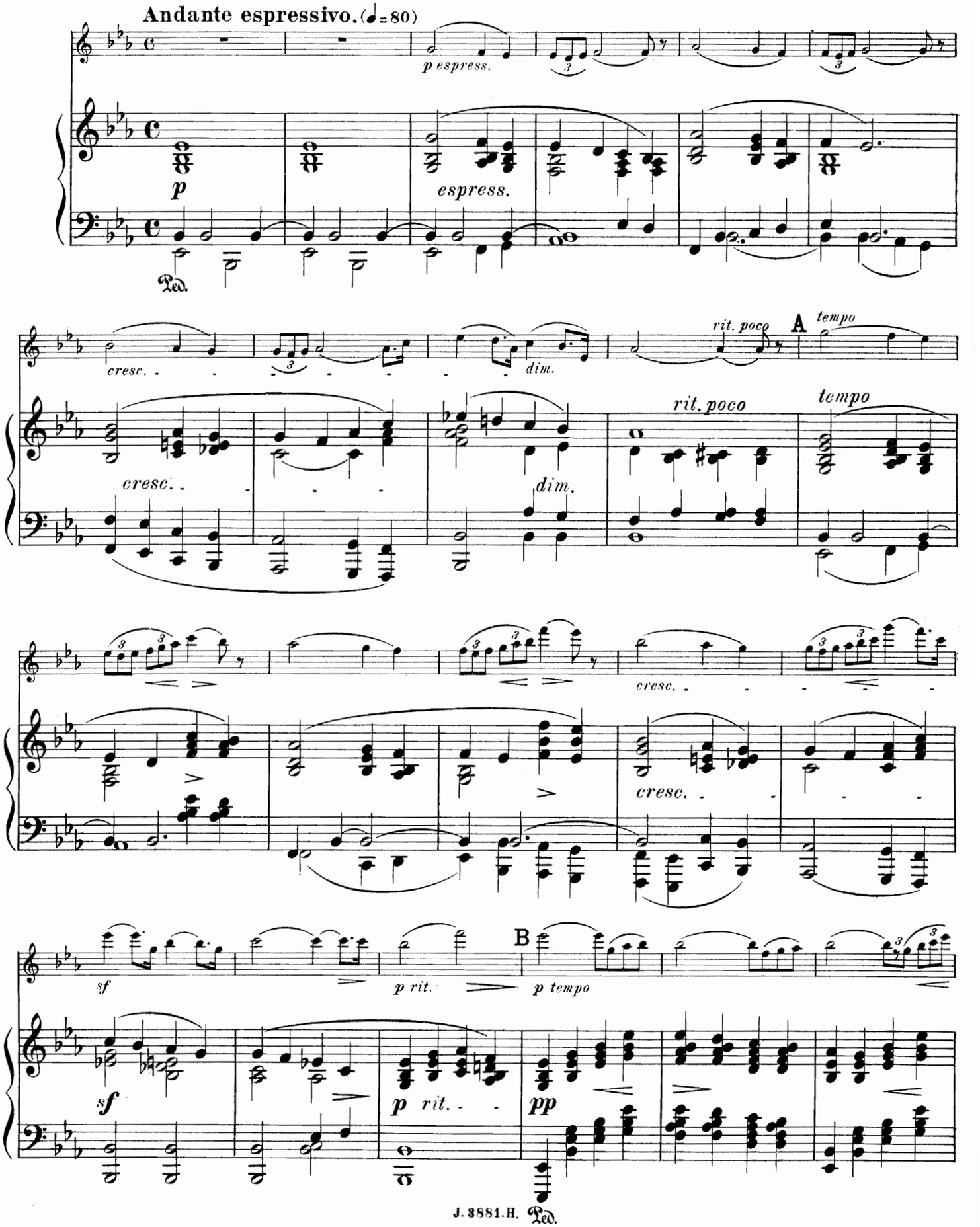
Andante espressivo. (♩= 80)
p espress.
p
espress.
Ped.
cresc.
dim.
rit. poco
A
tempo
cresc.
dim.
rit. poco
tempo
cresc.
cresc.
sf
p rit.
B
p tempo
sf
p rit.
pp
Ped.

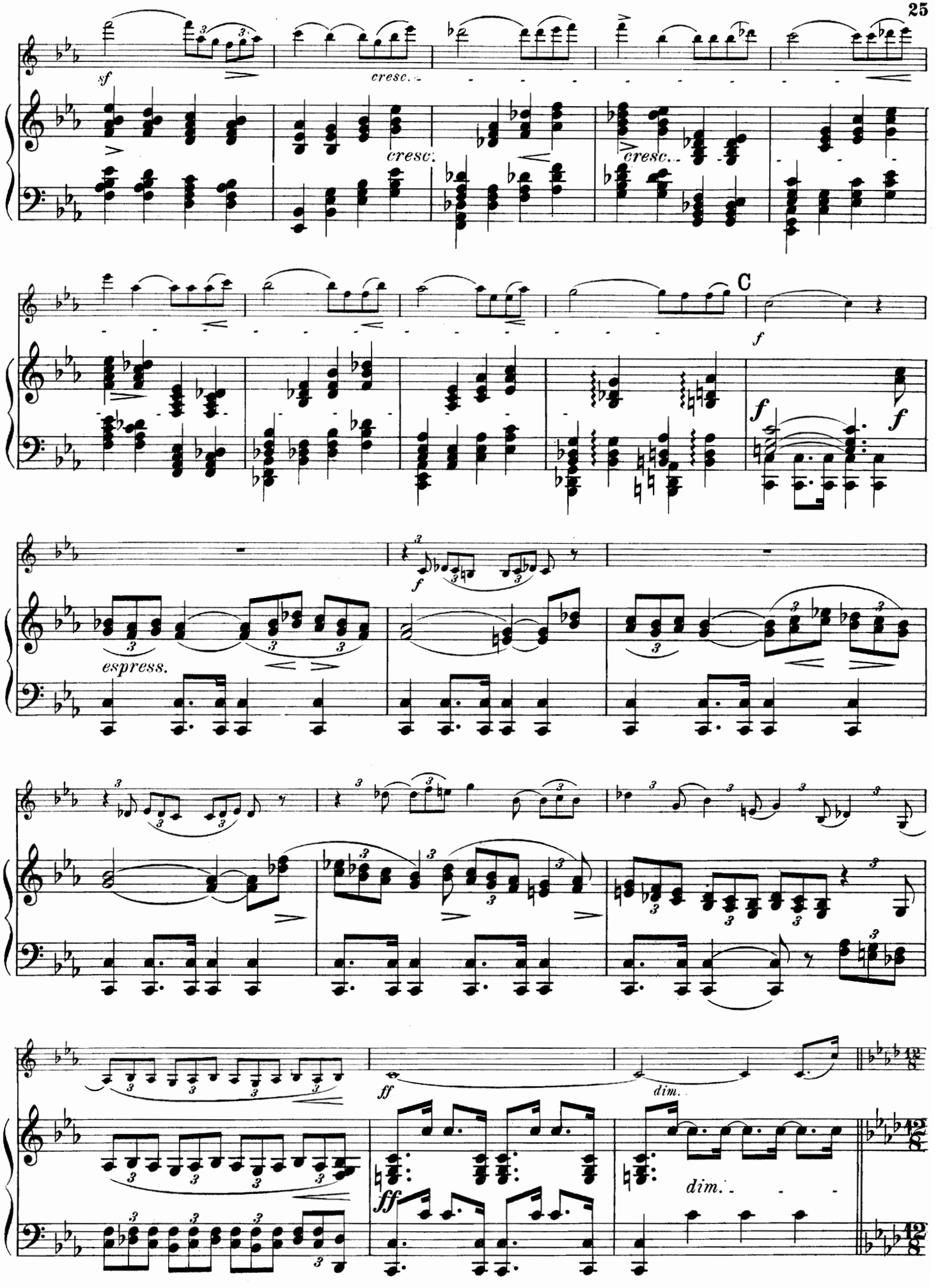
sf
cresc.
cresc.
cresc.
C
f
f
f
f
espress.
ff
dim.
ff
dim.

D **Même mouvement.**

très expressif *avec un sentiment dramatique*

p

p

sf

Ped.

cresc.

cresc.

f

sf

f

sf

sf

sf

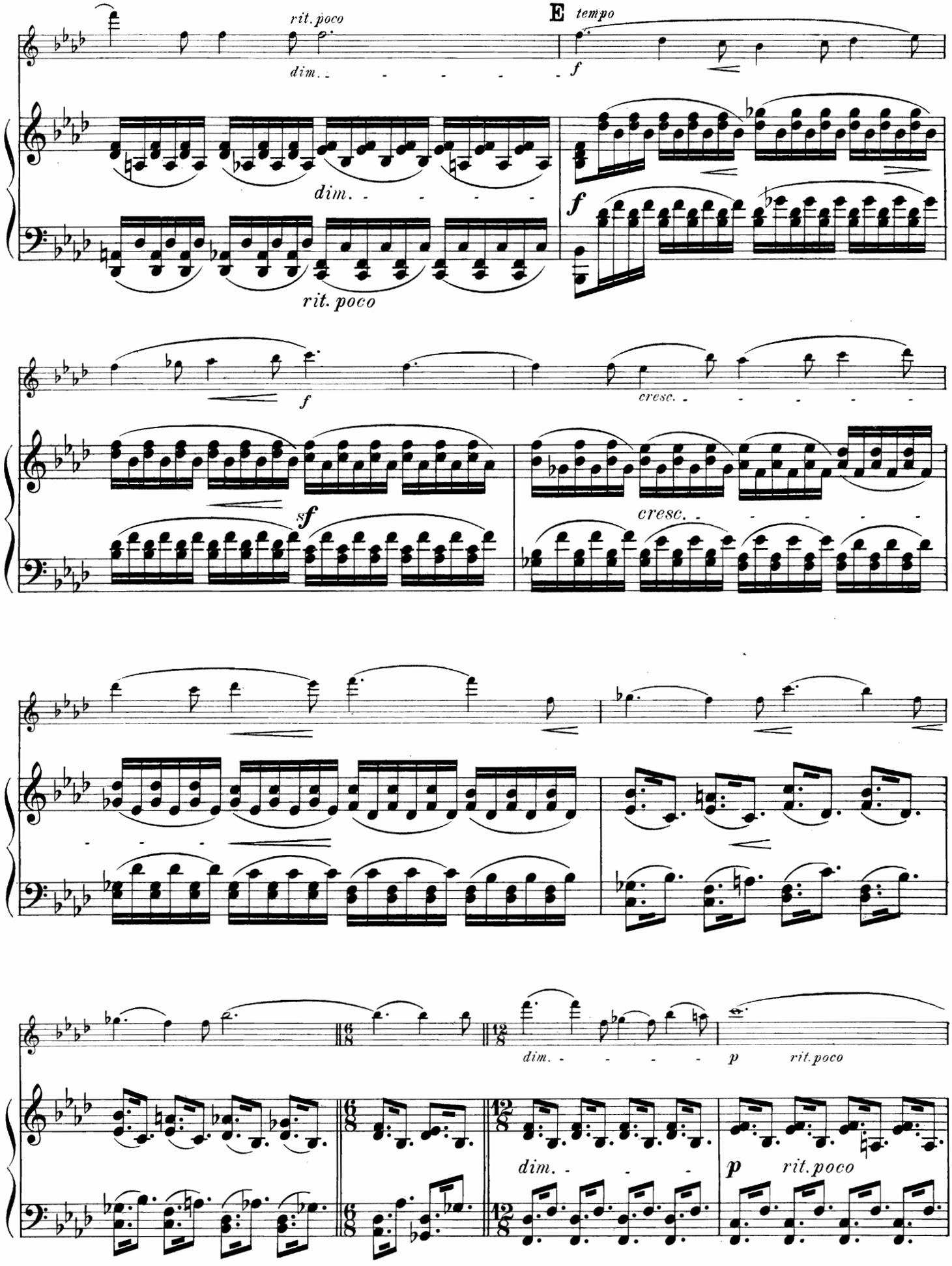
rit. poco
dim.
E tempo
f
dim.
f
rit. poco
f
cresc.
sf
cresc.
dim.
p
rit. poco
dim.
p
rit. poco

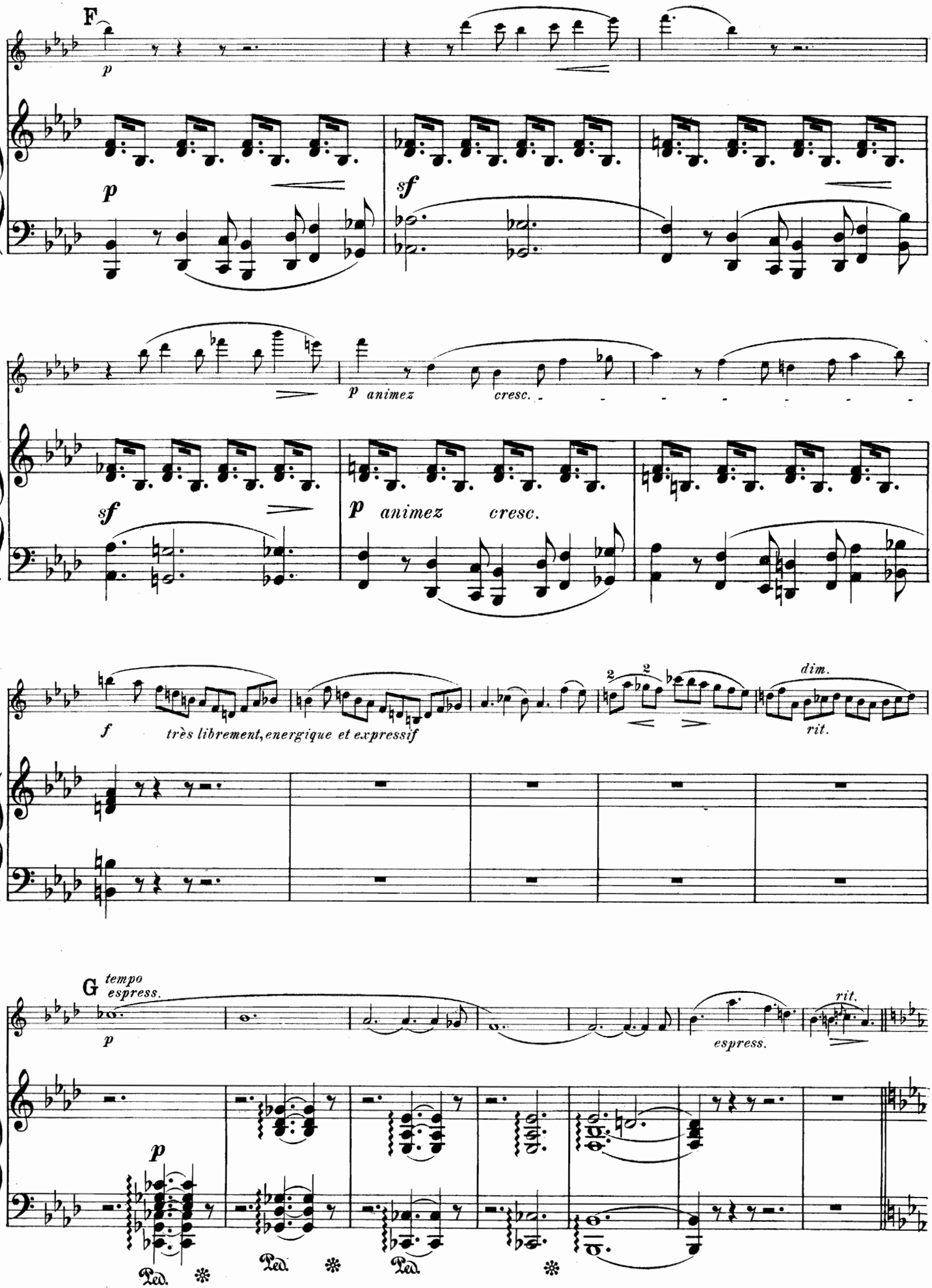
F
p
sf
p animez
cresc.
sf
p animez cresc.
f
très librement, energique et expressif
dim.
rit.
G tempo espress.
p
espress.
rit.
p
Ped.
Ped.
Ped.

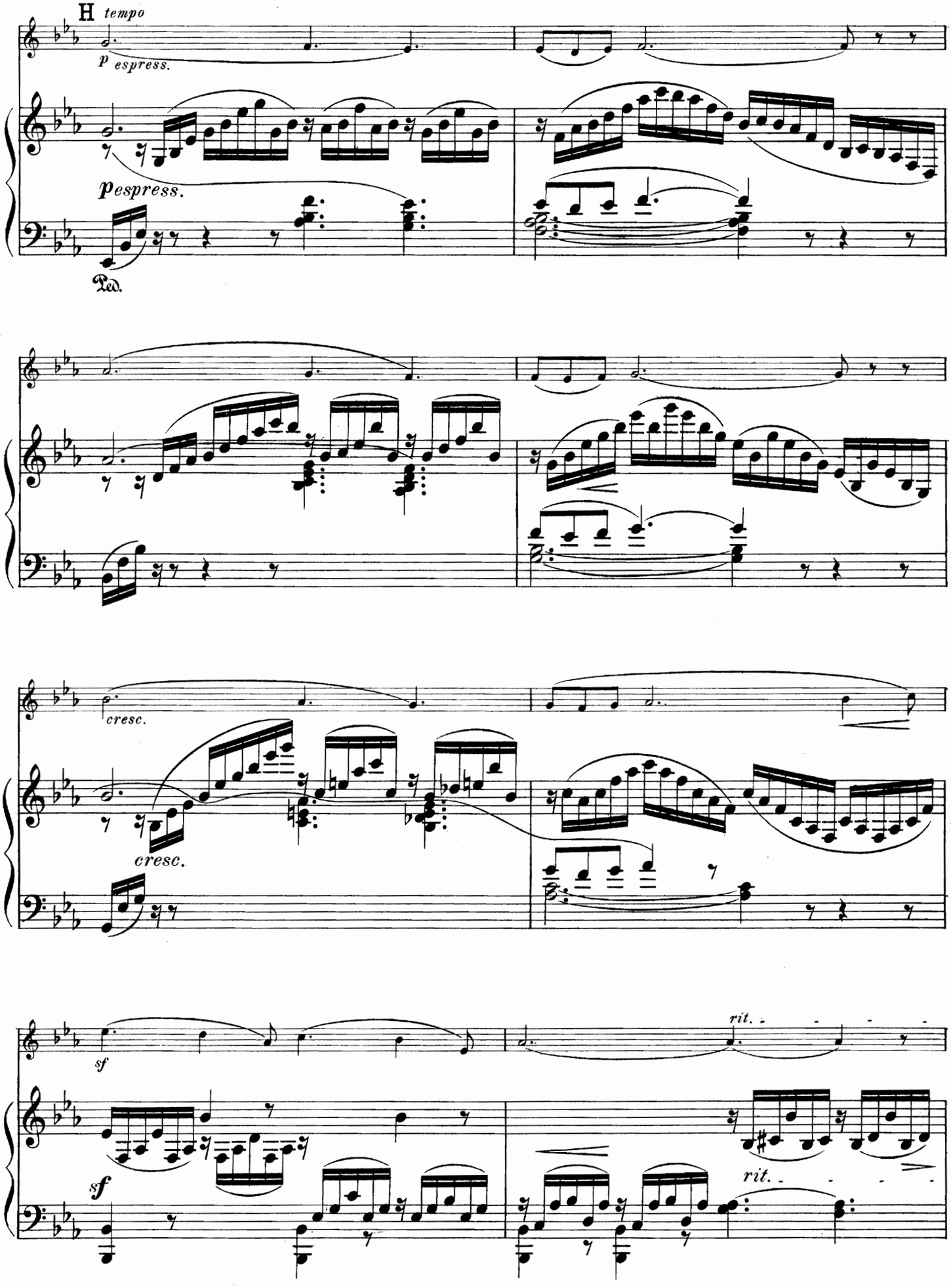
H tempo
p espress.
pespress.
Ped.
cresc.
cresc.
sf
sf
rit.
rit.

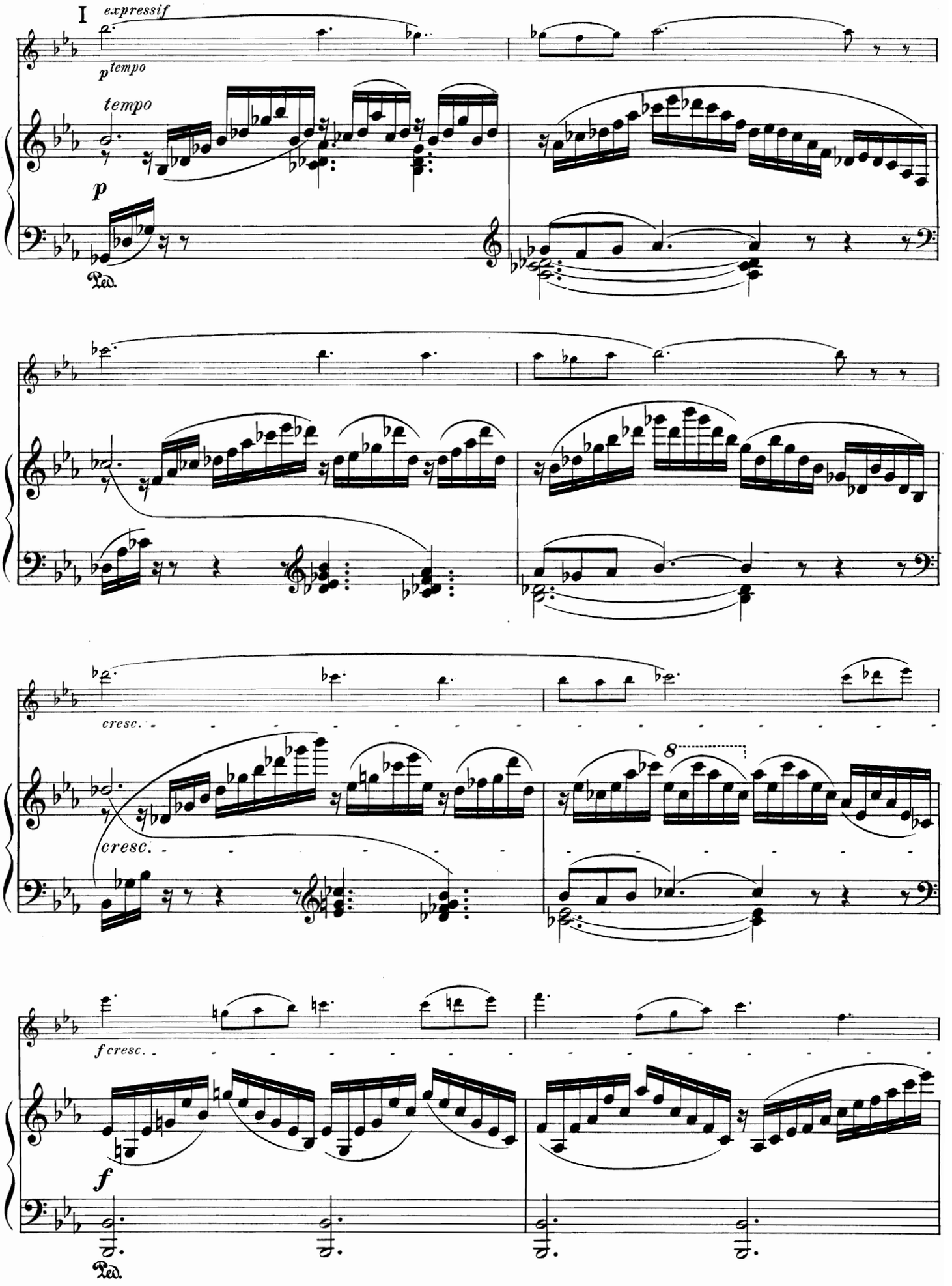
I
expressif
p tempo
tempo
p
Ped.
cresc.
cresc.
8
f cresc.
f
Ped.

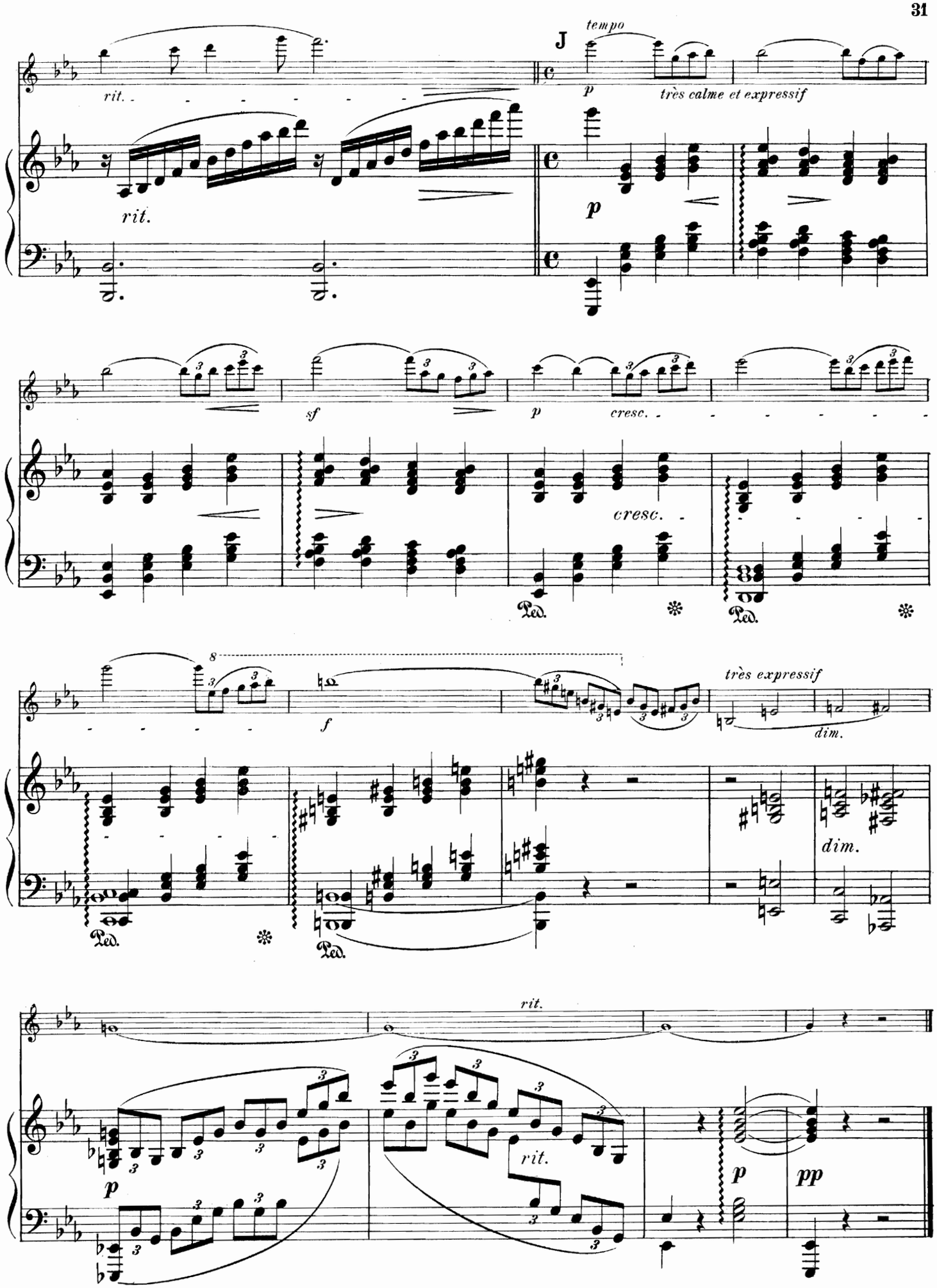
rit.
rit.
J
tempo
p
très calme et expressif
p
sf
p
cresc.
cresc.
Ped.
Ped.
très expressif
f
dim.
dim.
Ped.
Ped.
rit.
p
rit.
p
pp

IV. Final.

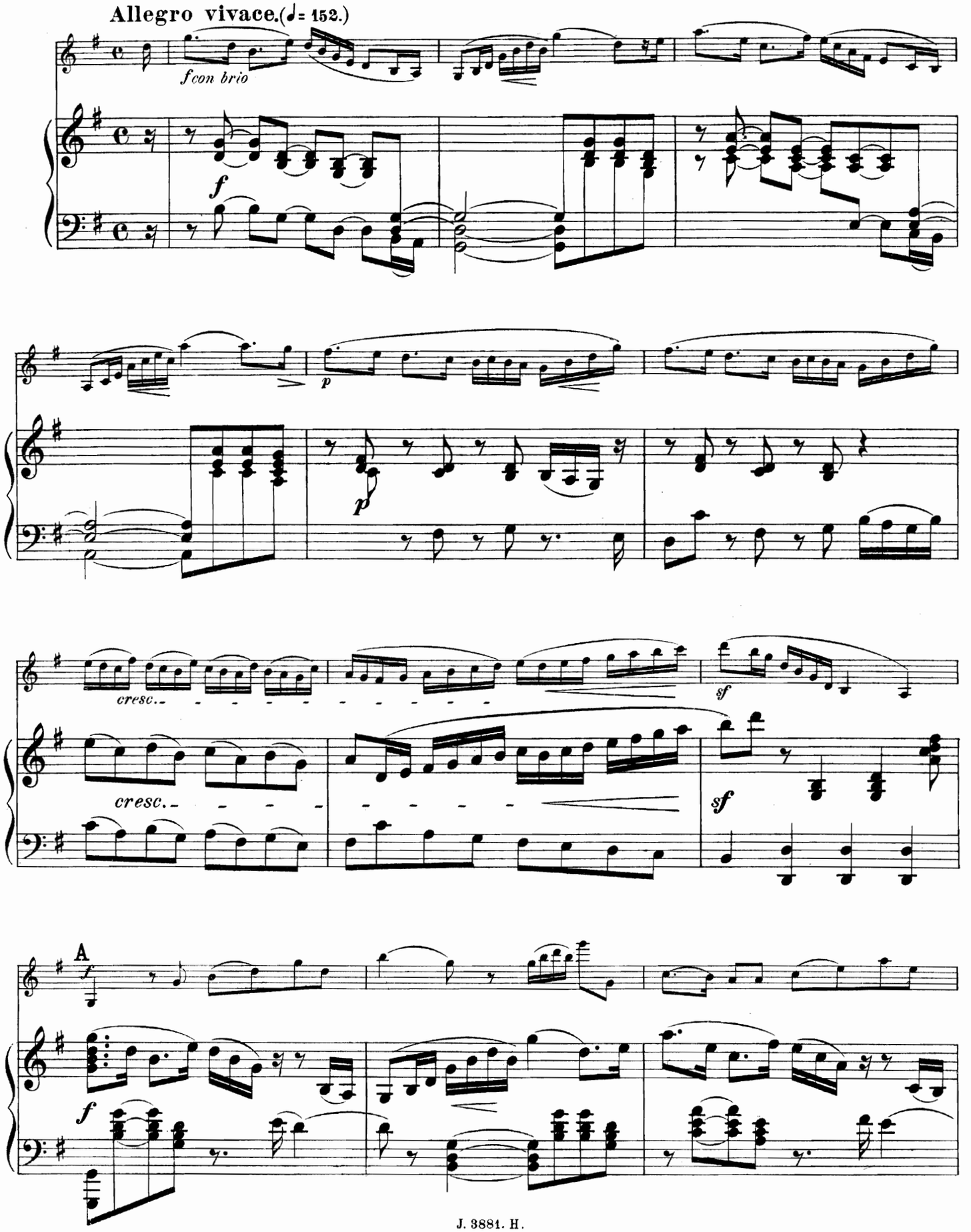

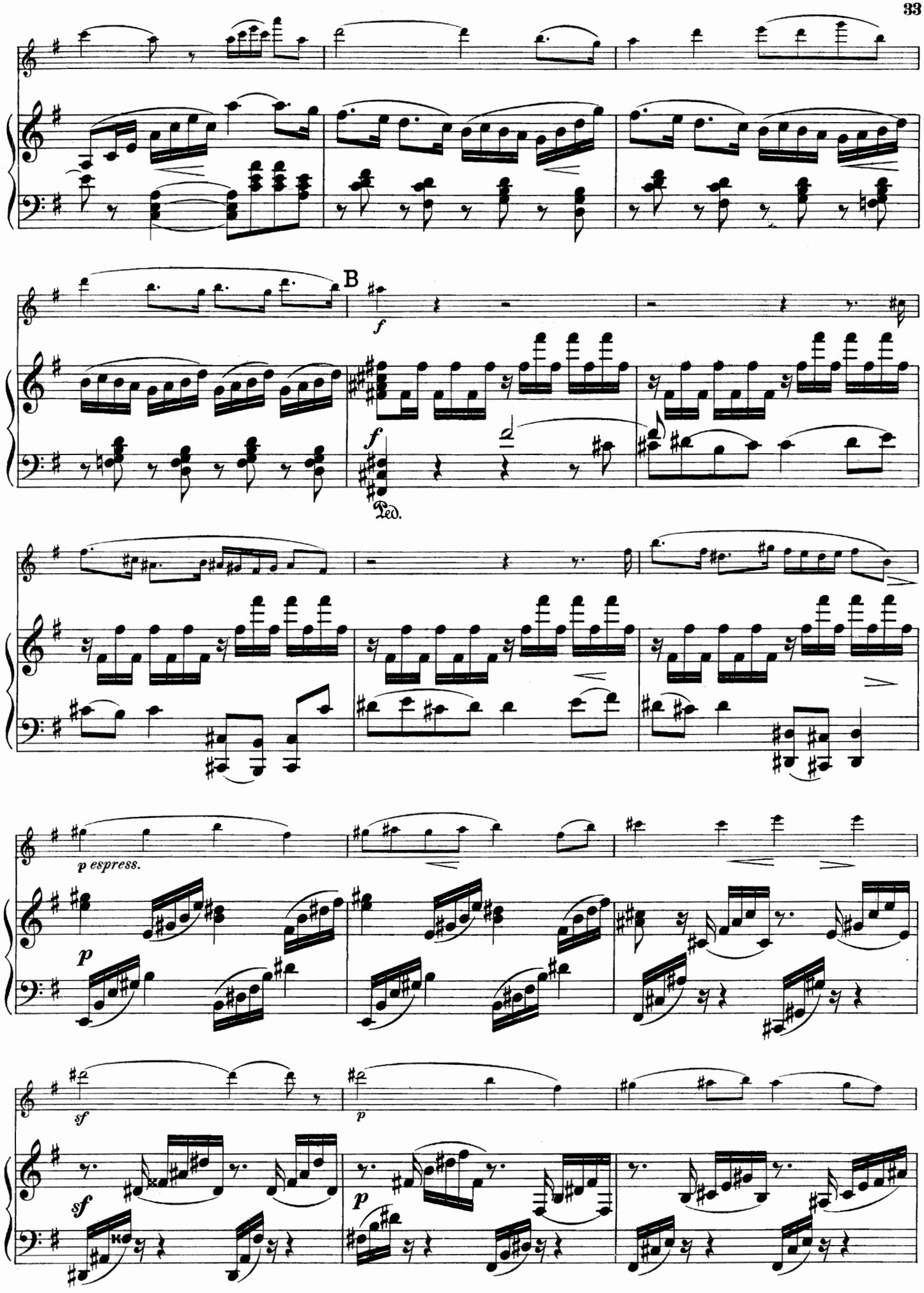
B
f
Ped.
p espress.
p
sf
p
sf
p

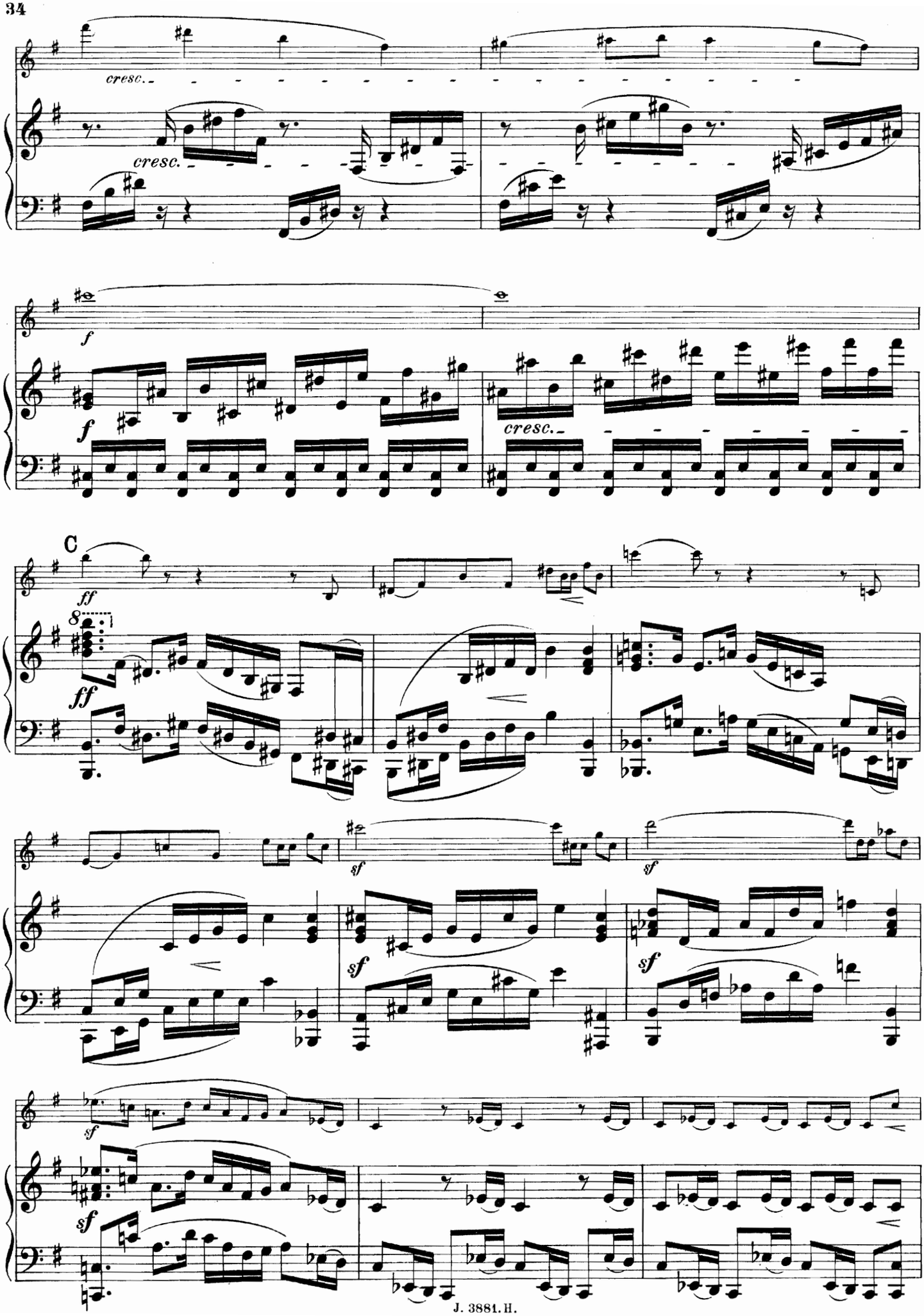
cresc.
cresc.
f
f
cresc.
C
ff
ff
sf
sf
sf
sf
sf
sf

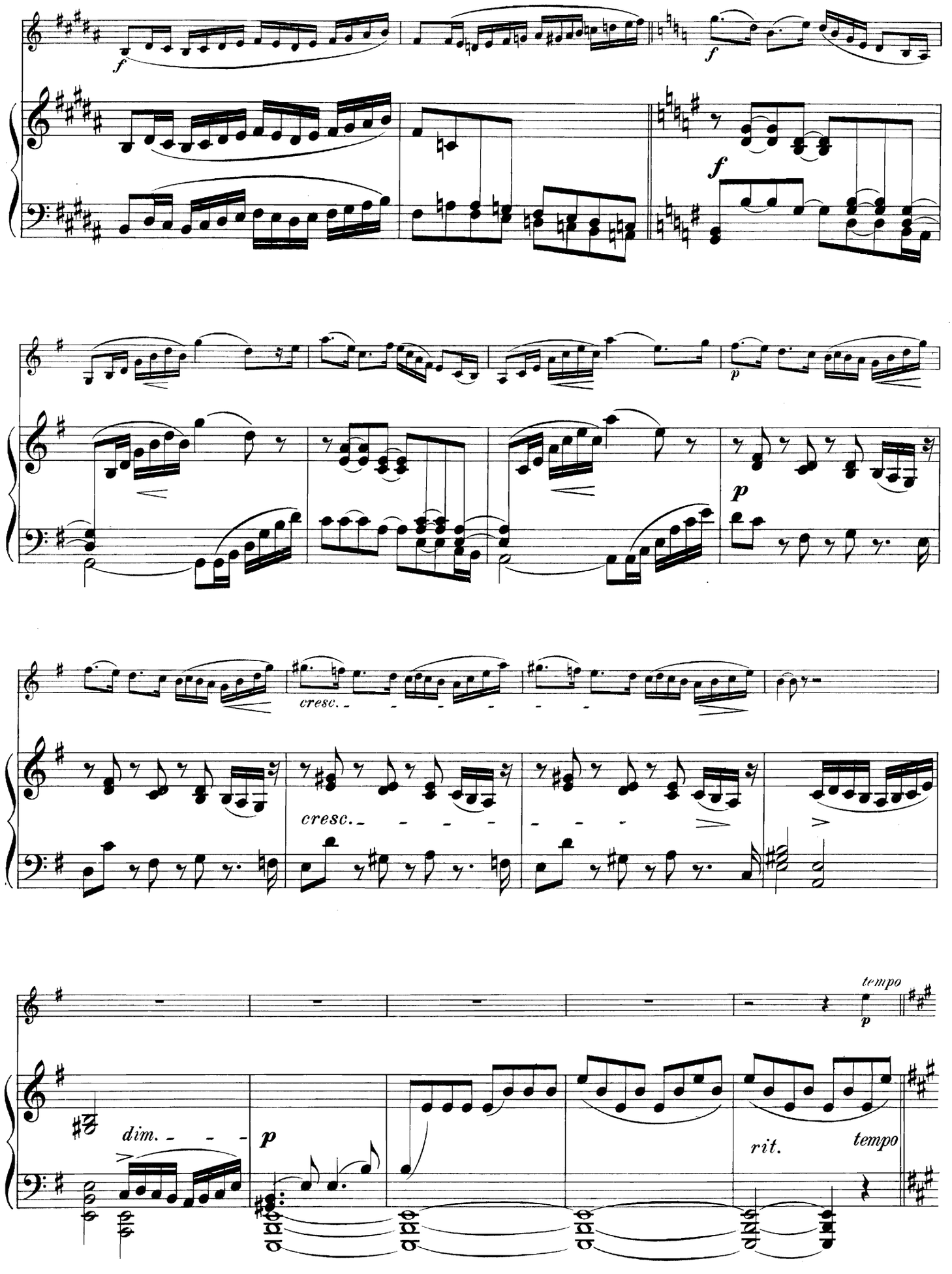
f
f
f
p
p
cresc.
cresc.
tempo
p
dim.
p
rit.
tempo

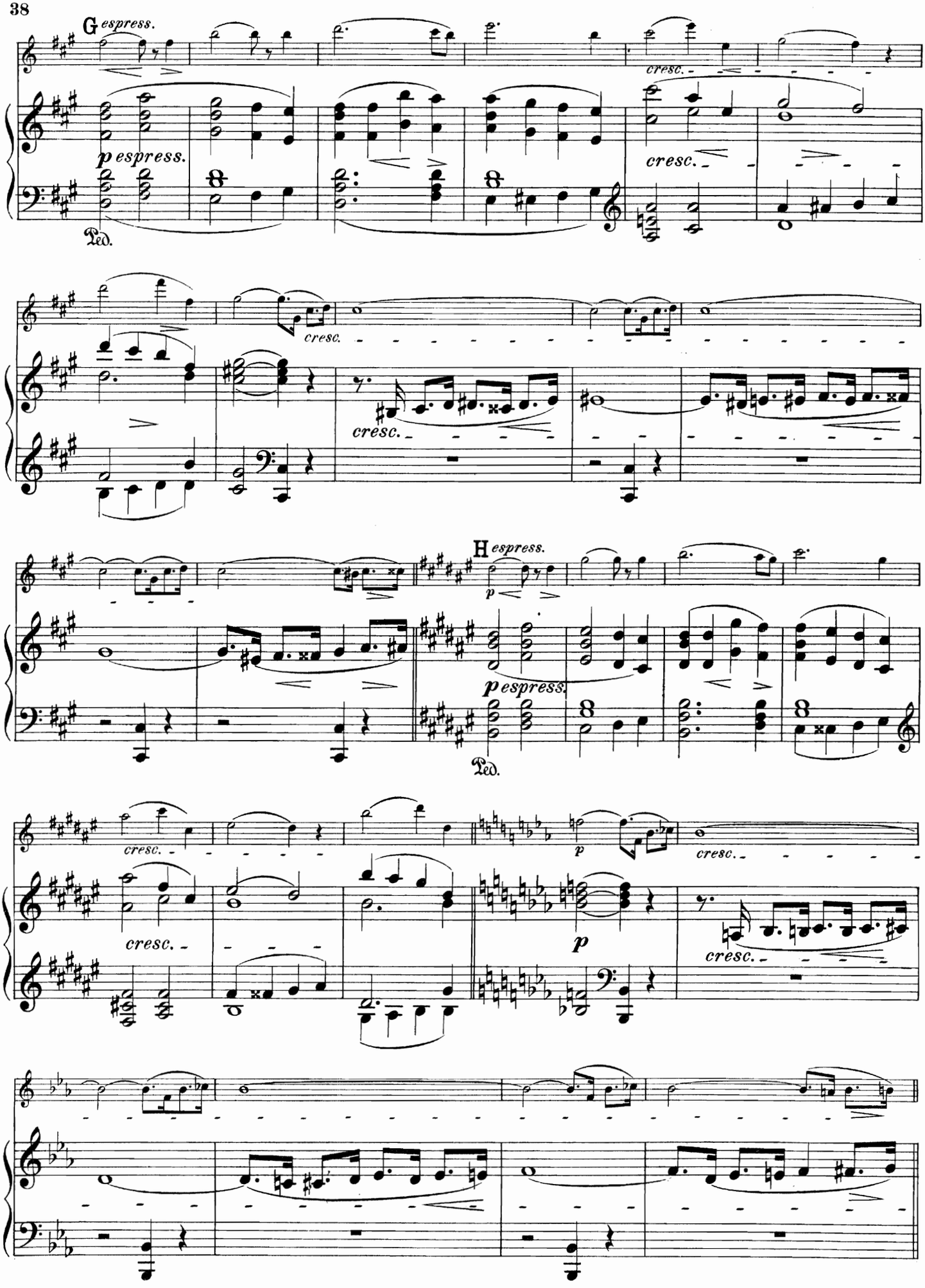
G espress.
p espress.
Ped.
cresc.
cresc.
cresc.
cresc.
H espress.
p
p espress.
Ped.
cresc.
cresc.
cresc.
p
p
cresc.
cresc.

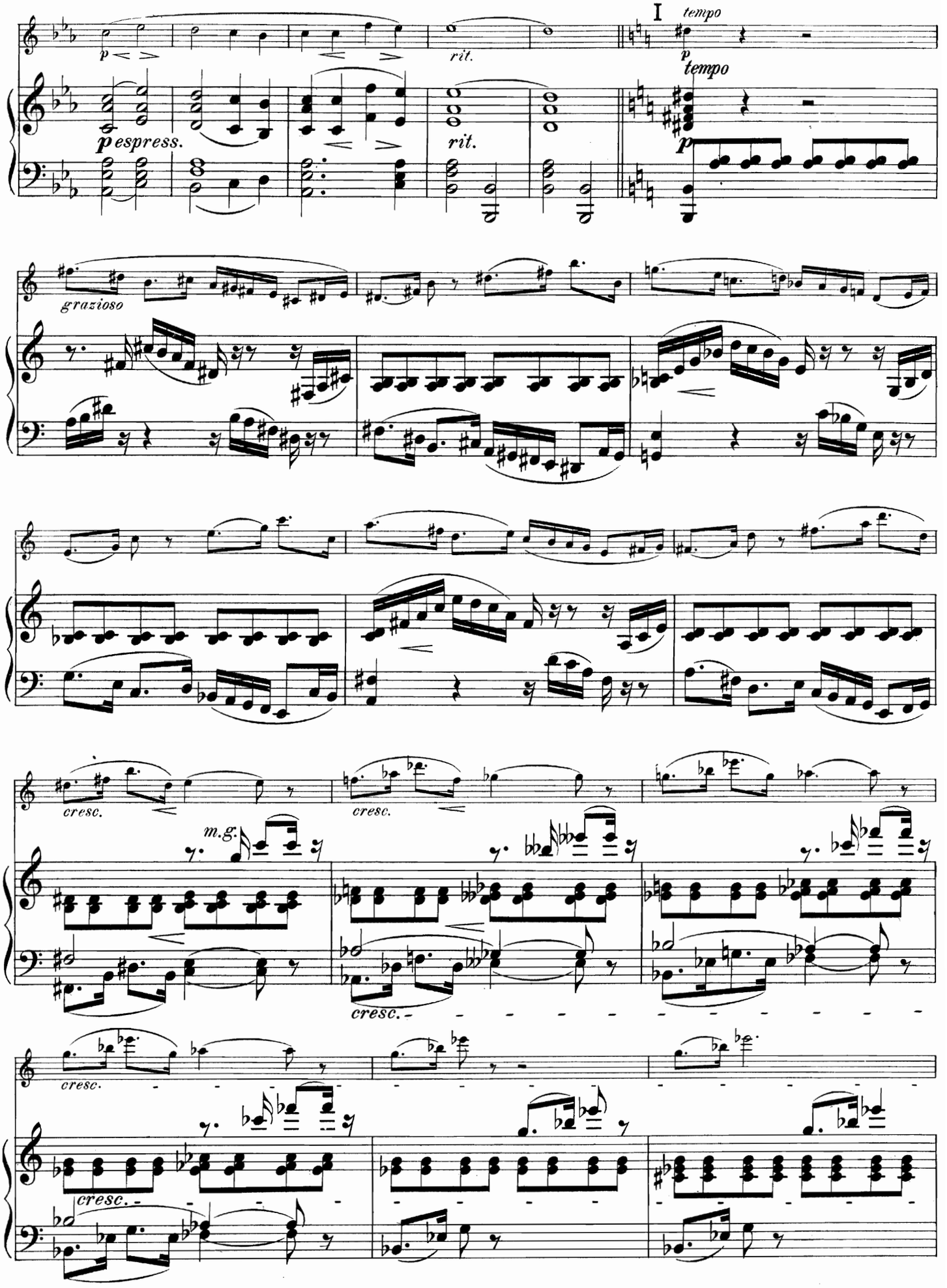
I
tempo
p
espress.
rit.
tempo
grazioso
cresc.
m.g.

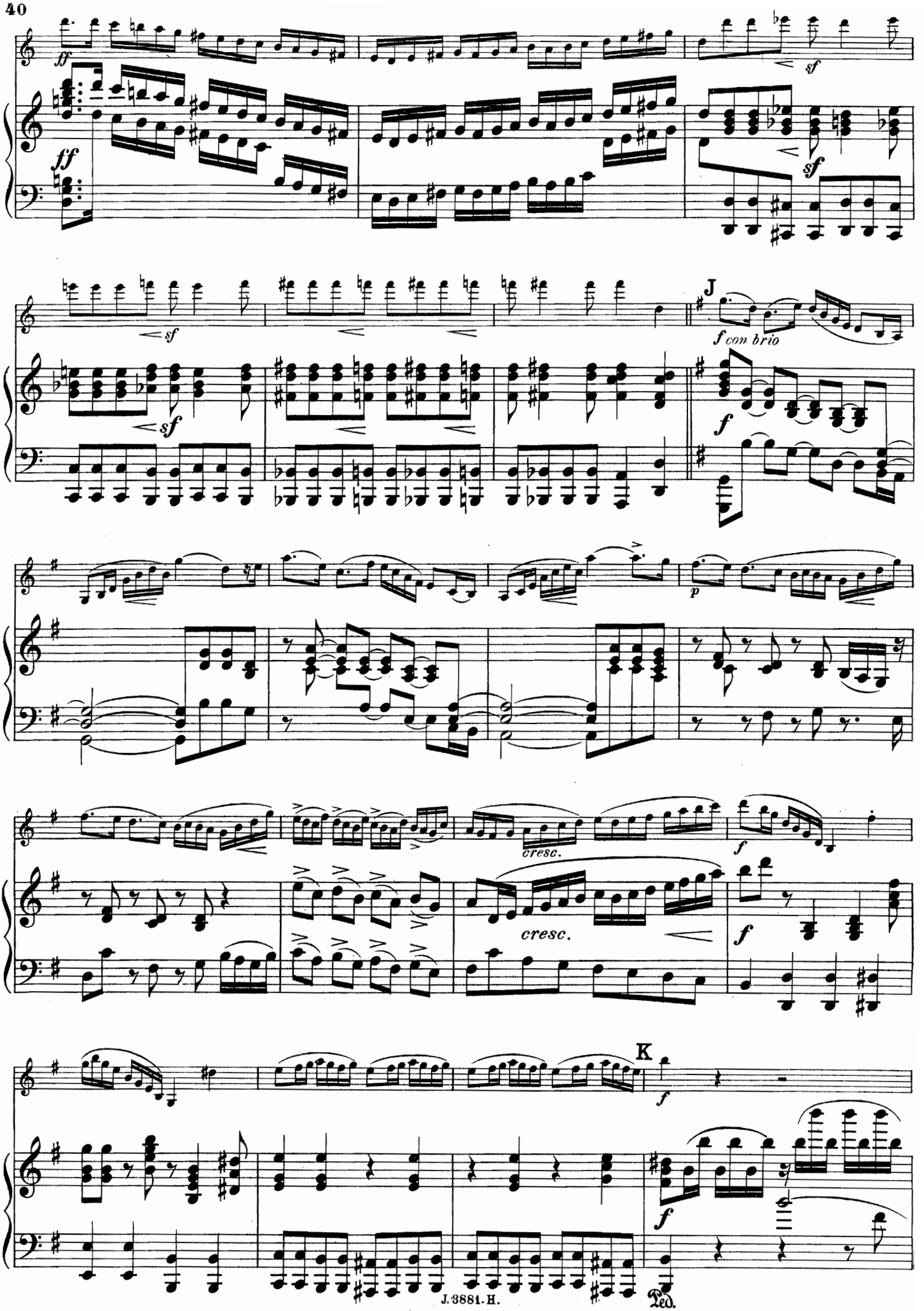
ff
sf
J
f con brio
p
cresc.
K
Ped.

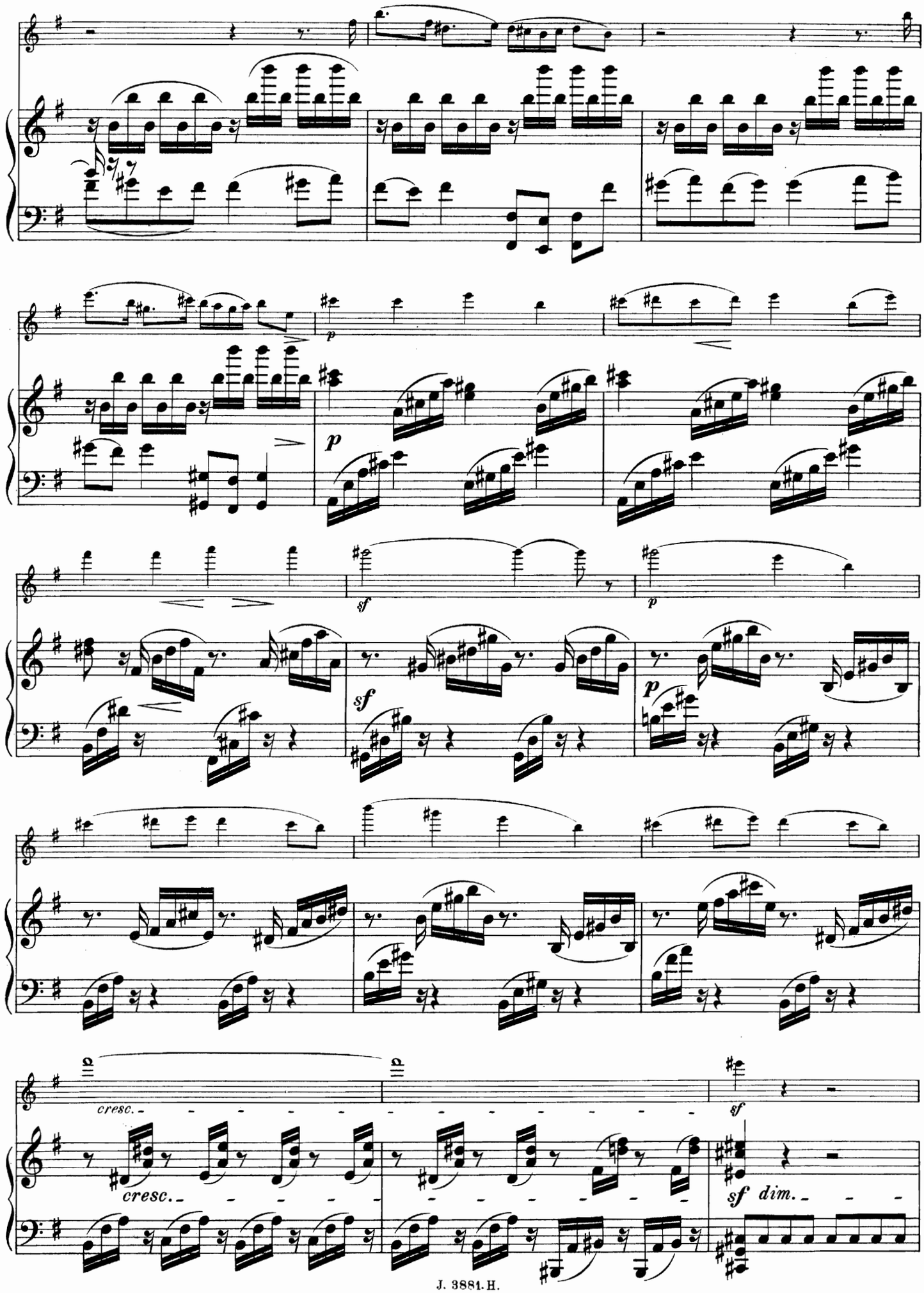
p
sf
p
sf
p
cresc.
sf
cresc.
sf dim.

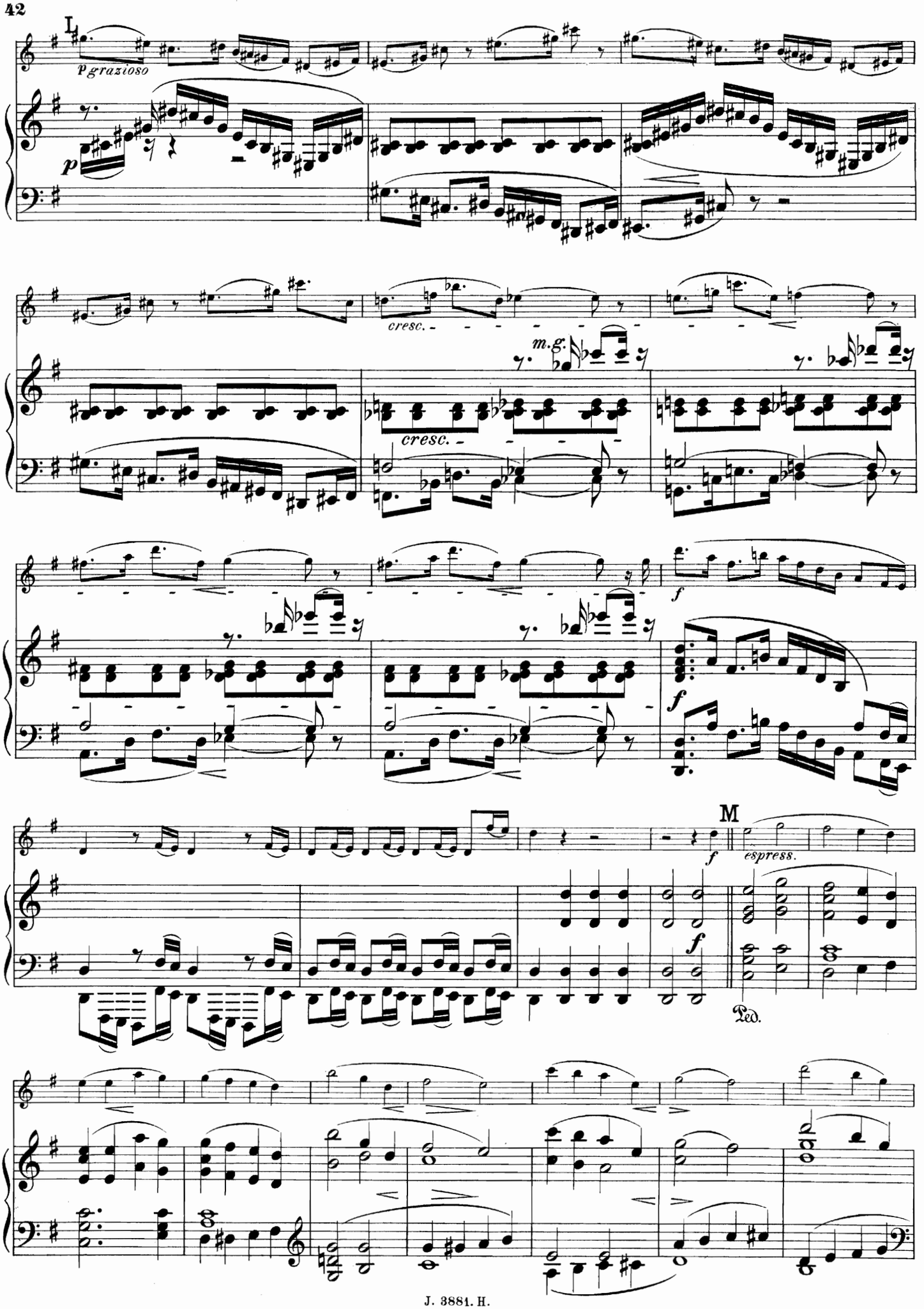
L
pgrazioso
p
cresc.
m.g.
cresc.
f
f
M
f
espress.
f
Ped.

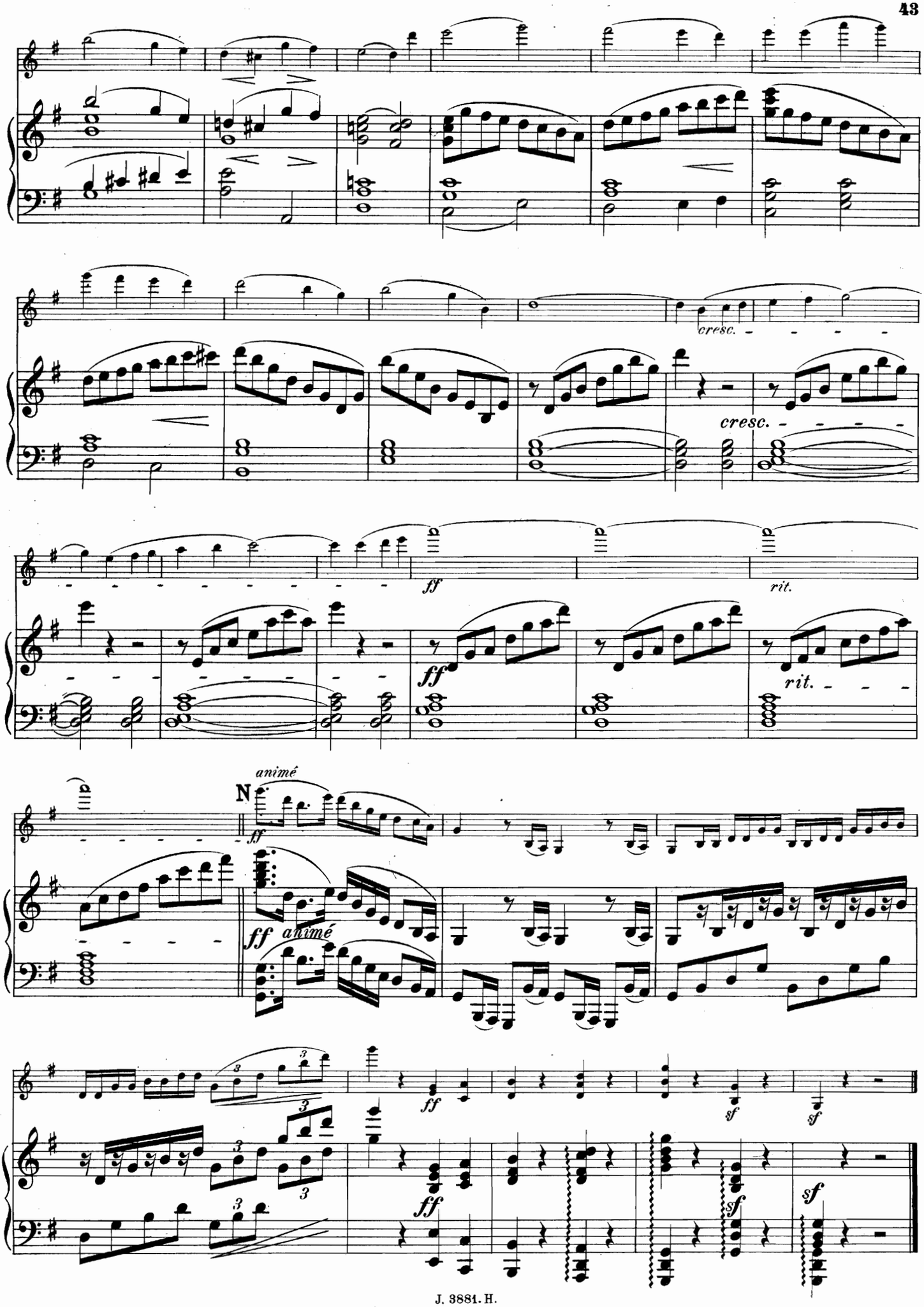
cresc.
cresc.
ff
rit.
ff
rit.
N
animé
ff
ff animé
ff
sf
sf
ff
sf
sf

Oeuvres de Ch. M. Widor

publiées par

J. Hamelle, Editeur.

(Ancienne Maison J. Maho.)

22, Boulevard Malesherbes, à Paris.

		Fr.
Op. 4.	**Airs de ballet pour piano** (2e Edition)	10 —
Op. 7.	**Quintette** en *re* mineur pour piano, 2 violons, alto et violoncelle *net*	12 —
Op. 9.	**Caprice** en *ut* mineur pour piano	6 —
Op. 10.	**Sérénade** en *si* bémol pour piano, flûte, violon, violoncelle et harmonium	
	— Partition in-8° *net*	5 —
	— Parties séparées	12 —
	— arr. à 4 mains par Arthur Napoléon	10 —
	— arr. pour Orchestre par l'auteur	
	— Partition *net*	6 —
	— Parties séparées *net*	8 —
Op. 11.	**Trois Valses** pour piano:	
	— No. 1. en *ré* bémol	6 —
	— „ 1bis. Edition de concert	6 —
	— „ 1ter. „ simplifiée	5 —
	— „ 2. en *sol* majeur (2e édition)	6 —
	— „ 3. en *la* bémol	6 —
Op. 12.	**Impromptu** en *ré* bémol pour piano	7 50
Op. 18.	**Symphonies** pour orgue, 1ère Série:	
	— No. 1. en *ut*	12 —
	— „ 2. en *re*	12 —
	— „ 3. en *mi*	9 —
	— „ 4. en *fa*	9 —
	— Les quatre réunies en un recueil *net*	12 —
Op. 14.	**Six Mélodies**, chant et piano:	
	— No. 1. Nuit d'étoiles, pour contralto	4 —
	— „ 1bis. La même, pour soprano ou ténor	4 —
	— „ 2. L'Abeille	4 —
	— „ 3. Chanson indienne	6 —
	— „ 4. Avril	3 —
	— „ 5. Enfant de Catane, Sérénade pour ténor, en *fa* dièse	5 —
	— „ 5bis. La même pour soprano, en *fa*	5 —
	— „ 5ter. La même pour mezzo-soprano, en *re*	5 —
	— „ 6. Sunt lacrymæ rerum	4 —
Op. 15.	**Six Morceaux de salon** pour piano:	
	— Livre 1. (Scherzando — Allegro cantabile — Andantino)	7 50
	— „ 2. (Allegretto — Moderato — Vivace)	7 50
Op. 17.	**Prélude, Andante et Final** pour piano	10 —
Op. 19.	**Trio** en *si* bémol pour piano, violon et violoncelle, 2e Edition *net*	10 —
Op. 20.	**Scènes de bal** pour piano:	
	— Livre 1. (Fanfare. — Entrée de la Reine. — Prélude d'orchestre. — Clair de lune)	9 —
	— „ 2. (Chanson. — Malesch? — Le Bal. — Souvenir)	9 —
Op. 21.	**Trois Pièces** (Moderato — Vivace — Andante) pour violoncelle et piano	9 —
Op. 22.	**Six Mélodies**, chant et piano:	
	— No. 1. Sois heureuse	5 —
	— „ 2. L'Aurore	5 —
	— „ 3. Aubade	4 50
	— „ 4. Mon âme a son secret	4 50
	— „ 5. Dans la plaine	3 —
	— „ 6. Adieu	4 —
Op. 25.	**Trois Chœurs** à 4 voix, sans accompagnement:	
	— No. 1. Barcarolle, Partition in-8° *net*	— 50
	— „ 2. Au Matin *net*	— 50
	— „ 3. Rêverie *net*	— 50
Op. 26.	**Six Valses caractéristiques** pr piano	12 —
	— Le No. 2 séparément	2 50
Op 28.	**Trois Mélodies**, chant (baryton) et piano:	
	— No. 1. A toi	4 —
	— „ 1bis La même transposée pour ténor ou Soprano	4 —
	— No. 2. Invocation	4 —
	— „ 3. Lamento	4 —
Op. 30.	**Deux Duos**, chant (soprano et contralto) avec piano	
	— No. 1. J'étais seul près des flots	7 50
	— „ 2. Je ne croyais pas au bonheur	4 —
Op. 31.	**Douze Feuillets d'Album** pour piano:	
	— Livre 1. (Lilas. — Papillons bleus. — Chanson matinale. — Drame. — Nuit sereine. — Valse lente)	10 —
	— „ 2. (Solitude. — Bruit d'ailes. — Pensée. — Ciel gris. — Marche américaine. — Myosotis)	10 —
	La Marche américaine, séparée	5 —
	La même arrangée à 4 mains	6 —
Op. 32.	**Trois Mélodies italiennes**, chant (soprano) et piano:	
	— No. 1. Lia è morta	4 50
	— „ 2. Il tempo passato	4 50
	— „ 3. Il primo amore	2 50
	— „ 3bis La même, pour baryton ou contralto	2 50
Op. 35.	**Trois Mélodies italiennes**, Chant (mezzo-soprano) et piano:	
	— No. 1. Dimmi perchè	2 50
	— „ 2. Rude maestro	3 —
	— „ 3. La bianchina	2 50
Op. 37.	**Six Mélodies**, chant (mezzo-soprano) et piano	
	— No. 1. Le soleil s'est couché	5 —
	— „ 2. S'il est un charmant gazon	3 —
	— „ 3. Soupir	3 —
	— „ 4. Aimons toujours	4 —
	— „ 5. Le chasseur songe	4 —
	— „ 6. Le bouquet	4 —
Op. 39.	**Concerto** pour piano et orchestre:	
	— Partition in-8° *net*	12 —
	— Parties d'orchestre *net*	18 —
	— Piano seul *net*	8 —
	— à 2 pianos *net*	12 —
Op. 40.	**Deux Duos**, chant (Soprano et Contralto) avec piano:	
	— No. 1. Nocturne	7 50
	— „ 2. Qu'un songe au ciel	6 —
Op. 41.	**Concerto** pour violoncelle et orchestre:	
	— Parties d'orchestre *net*	— —
	— Violoncelle et piano *net*	6 —
Op. 42.	**Symphonies** pour orgue, 2me Série:	
	— No. 5. en *fa*	18 —
	— „ 6. en *sol*	15 —
	— „ 7. en *la*	— —
	— „ 8. en *si*	— —
Op. 43.	**Six Mélodies**, chant et piano:	
	— No. 1. Je ne veux pas autre chose	3 —
	— „ 2. Le Vase brisé	5 —
	— „ 3. Contemplation	2 50
	— „ 4. Le Plongeur	5 —
	— „ 5. N'avez-vous point su les comprendre	4 —
	— „ 6. Vieille chanson du jeune temps	5 —
Op. 44.	**Dans les Bois**, Cinq pièces pour Piano: (Par monts et par vaux. — Feuilles mortes. — Chanson du ruisseau. — Grillons et sauterelles. — Au Soir)	9 —
Op. 47.	**Six Mélodies**, chant et piano:	
	— No. 1. La Captive	2 50
	— „ 2. J'ai dit aux bois	4 —
	— „ 2bis. La même, pour ténor ou Soprano	4 —
	— „ 3. Les Etoiles	4 50
	— „ 4. Je pense à toi	6 —
	— No. 5. Albaydé	4 —
	— „ 6. Prière	2 50
Op. 49.	**Chant séculaire** pour soprano, chœur et orchestre:	
	Partition chant et piano in-8°. *n.*	5 —
	Partition d'orchestre *net*	— —
	Parties d'orchestre *net*	— —
	Parties séparées de chœur, chaque *net*	— 40
	L'air de soprano transposé en sol, séparé	— —
Op. 50.	**Sonate** pour piano et violon	18 —
Op. 51.	**Suite polonaise** pour piano *net*	5 —
	Séparément: No. 1. Polonaise	6 —
	„ 2. Scherzando	6 —
	„ 3. Romanza	3 —
	„ 4. Volkslied	3 —
	„ 5. Appassionato	7 50
Op. 52.	**Deux Duos**, chant (Soprano et Contralto) avec piano:	
	— No. 1. L'hiver	6 —
	— „ 2. Guitare	5 —
Op. 53.	**Six Mélodies**, chant et piano:	
	— No. 1. Dis, le sais-tu, pourquoi	3 —
	— „ 2. Prière au Printemps	5 —
	— „ 3. Je respire où tu palpites	5 —
	— „ 4. Quand vous me montrez une rose	8 —
	— „ 5. Ne jamais la voir, ni l'entendre	8 —
	— „ 6. Songes-tu, parfois, bien-aimée	3 —
	Ave Maria, chant (mezzo-soprano) et orgue ou piano	5 —
	Tantum ergo, chœur à 5 voix, avec accompagnement d'orgue	— —
	O Salutaris pour Contralto ou Baryton avec Orgue	3 —
	Messe à deux chœurs, avec accompagt de deux orgues	
	Quarante Mélodies, chant et piano, un volume in-8° *net*	12 —

Nos. 1. Nuit d'Etoiles.
2. L'Abeille.
3. A cette terre.
4. Avril.
5. Sérénade.
6. Sunt Lacrymæ rerum.
7. Sois heureuse.
8. L'Aurore.
9. Aubade.
10. A toi.
11. Invocation.
12. Ave Maria.
13. Le Soleil s'est couché.
14. S'il est un charmant gazon.
15. Soupir.
16. Aimons toujours.
17. Le Chasseur songe.
18. Le Bouquet.
19. Je ne veux pas autre chose.
20. Le Vase brisé.
21. Contemplation.
22. Le Plongeur.
23. N'avez-vous point su les comprendre.
24. Vieille chanson du jeune temps.
25. La Captive.
26. J'ai dit au bois.
27. Les Etoiles.
28. Je pense à toi.
29. Albaÿdé.
30. Prière.
31. Chanson indienne.
32. Mon âme a son secret.
33. Dans la plaine.
34. Le doux appel.
35. Dis, le sais-tu.
36. Prière au Printemps.
37. Je respire où tu palpites.
38. Quand vous me montrez une rose.
39. Ne jemais la voir.
40. Songes-tu parfois.

	Quinze Valses pour Piano, un volume in-8° *net* comprenant les œuvres 4, 11 et 26, le No. 6 des Morceaux de Salon, le No. 2 des Scènes de Bal, les Nos. 2 et 10 des Feuillets d'Album et une Introduction. (Nouvelle édition revue et corrigée.)	7 —
	Six Duos pour Soprano et Contralto comprenant les œuvres 30, 40 et 52, un volume in-8° *net*	6 —
	Six Mélodies italiennes, comprenant les œuvres 32 et 35, un volume in-8° *net*	4 —