Fauré
Aurore

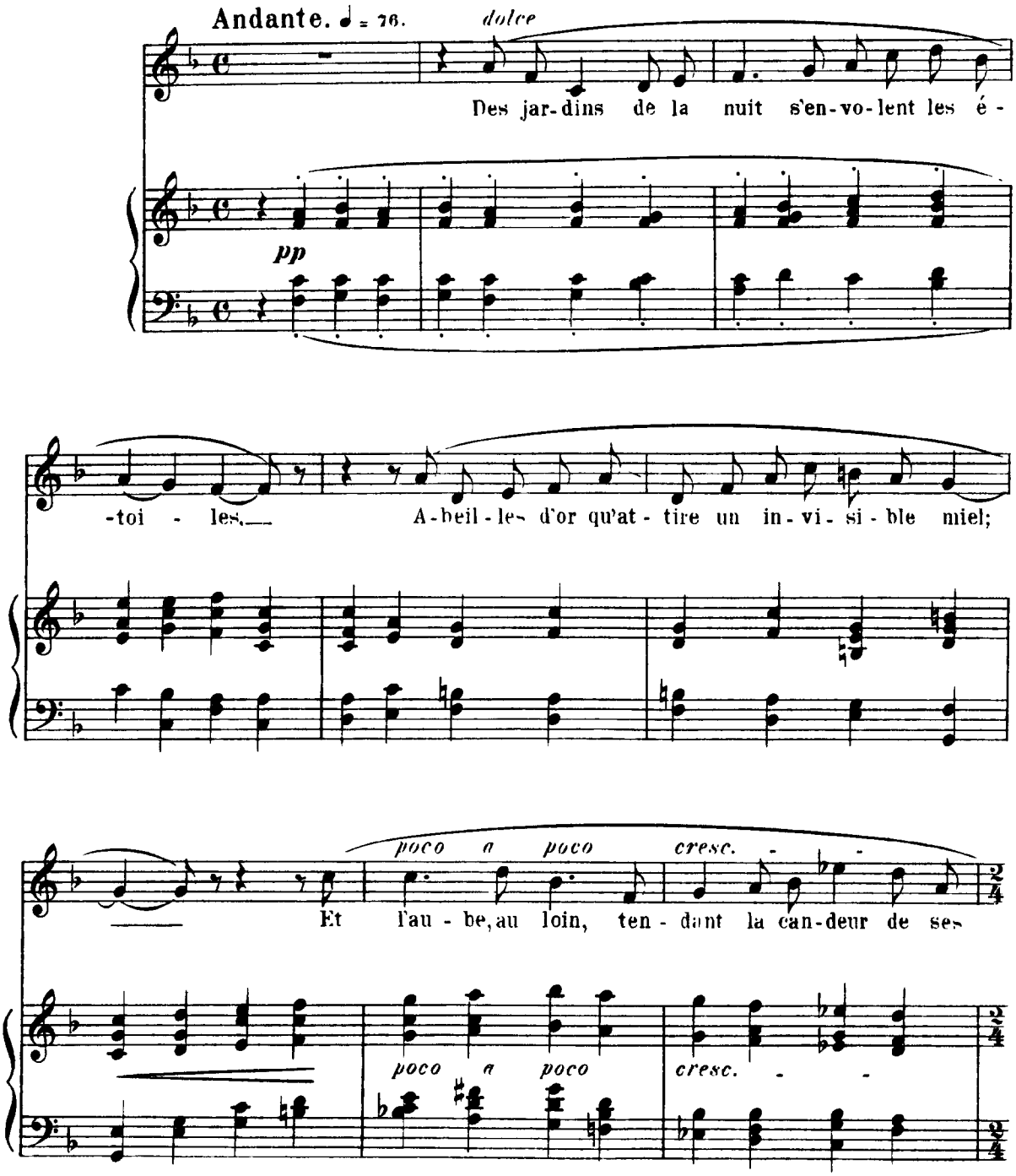

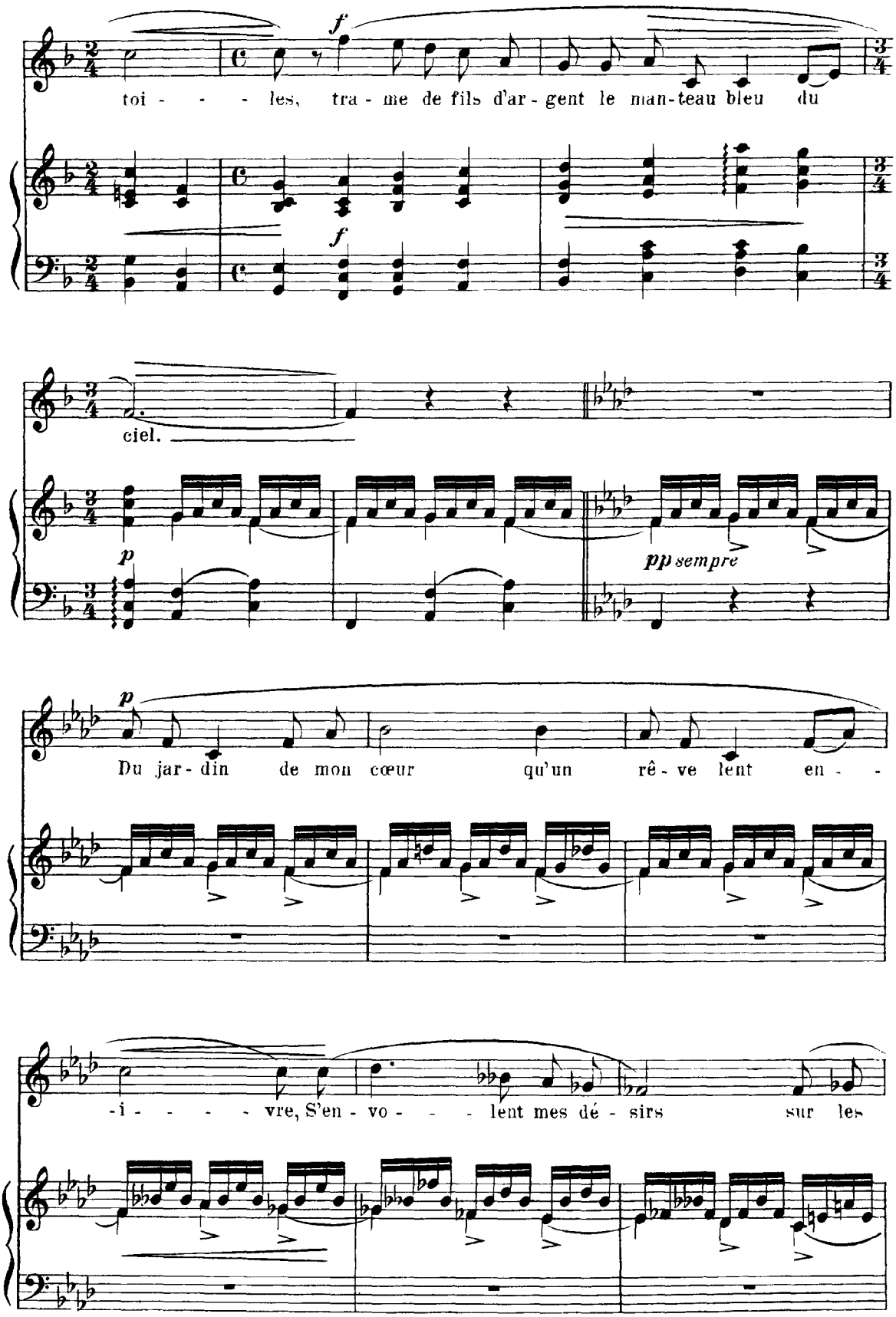
toi - - - les, tra - me de fils d'ar - gent le man-teau bleu du
ciel.
pp sempre
Du jar - din de mon cœur qu'un rê - ve lent en - -
-i - - - - vre, S'en - vo - - - lent mes dé - sirs sur les

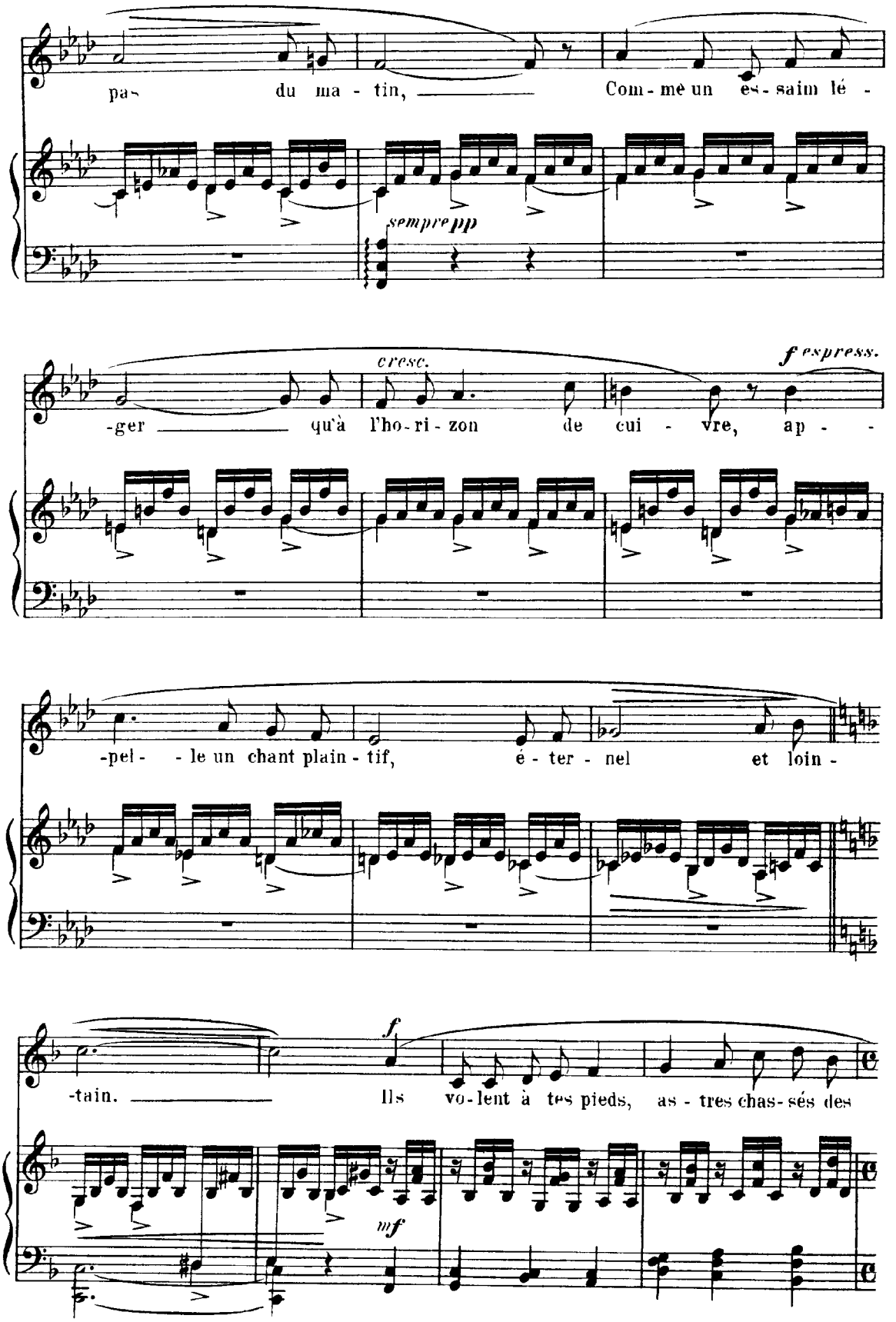
pas du ma - tin, Com - me un es - saim lé -
sempre pp
cresc.
f express.
-ger qu'à l'ho - ri - zon de cui - vre, ap - -
-pel - - le un chant plain - tif, é - ter - nel et loin -
f
-tain. Ils vo - lent à tes pieds, as - tres chas - sés des
mf

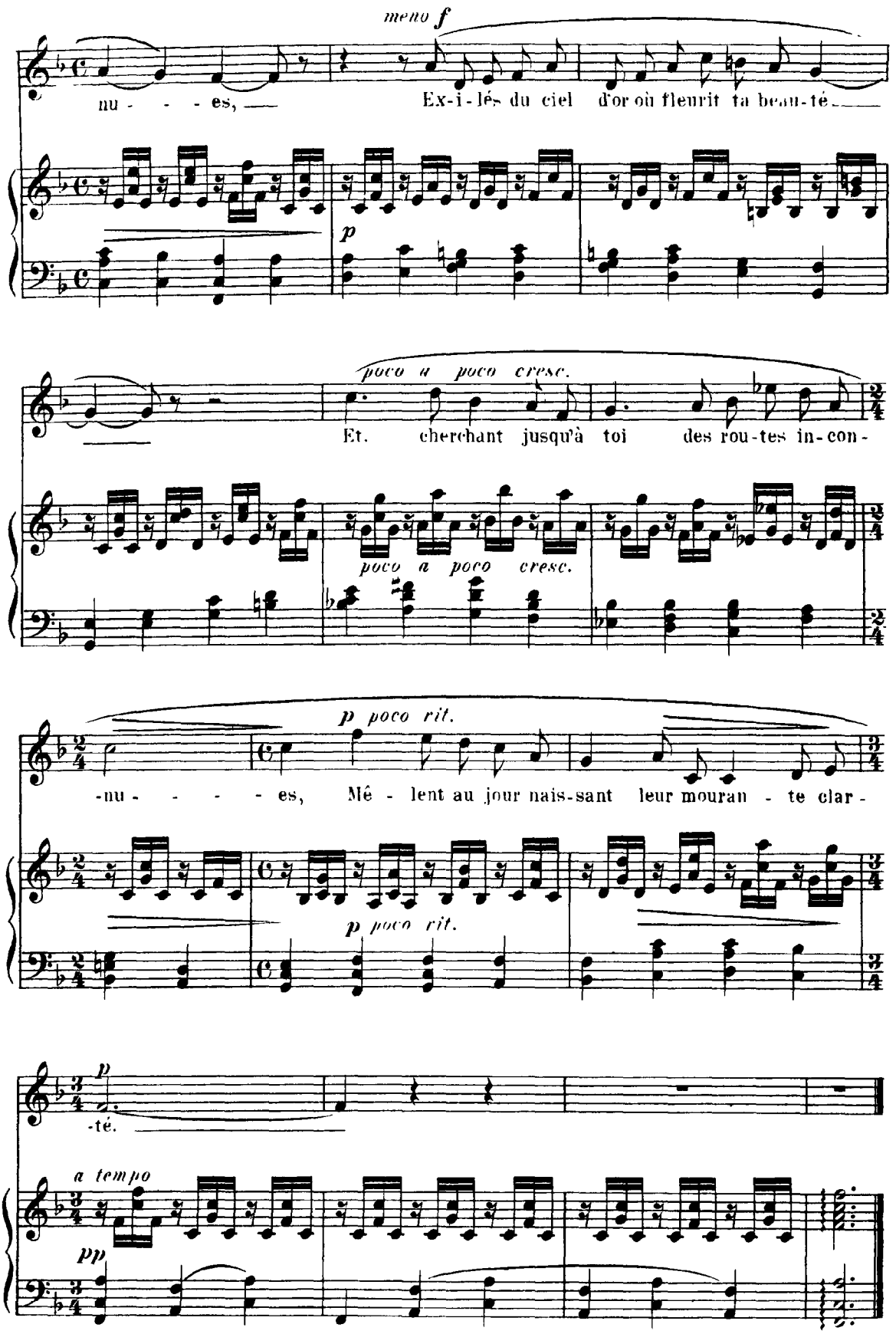
meno f
nu - - - es, —
Ex-i-lés du ciel d'or où fleurit ta beau-té —
p
poco a poco cresc.
Et cherchant jusqu'à toi des rou-tes in-con-
poco a poco cresc.
p poco rit.
-nu - - - - - es, Mê - lent au jour nais-sant leur mouran - te clar -
p poco rit.
p
-té.
a tempo
pp

Fauré

Fleur jetée

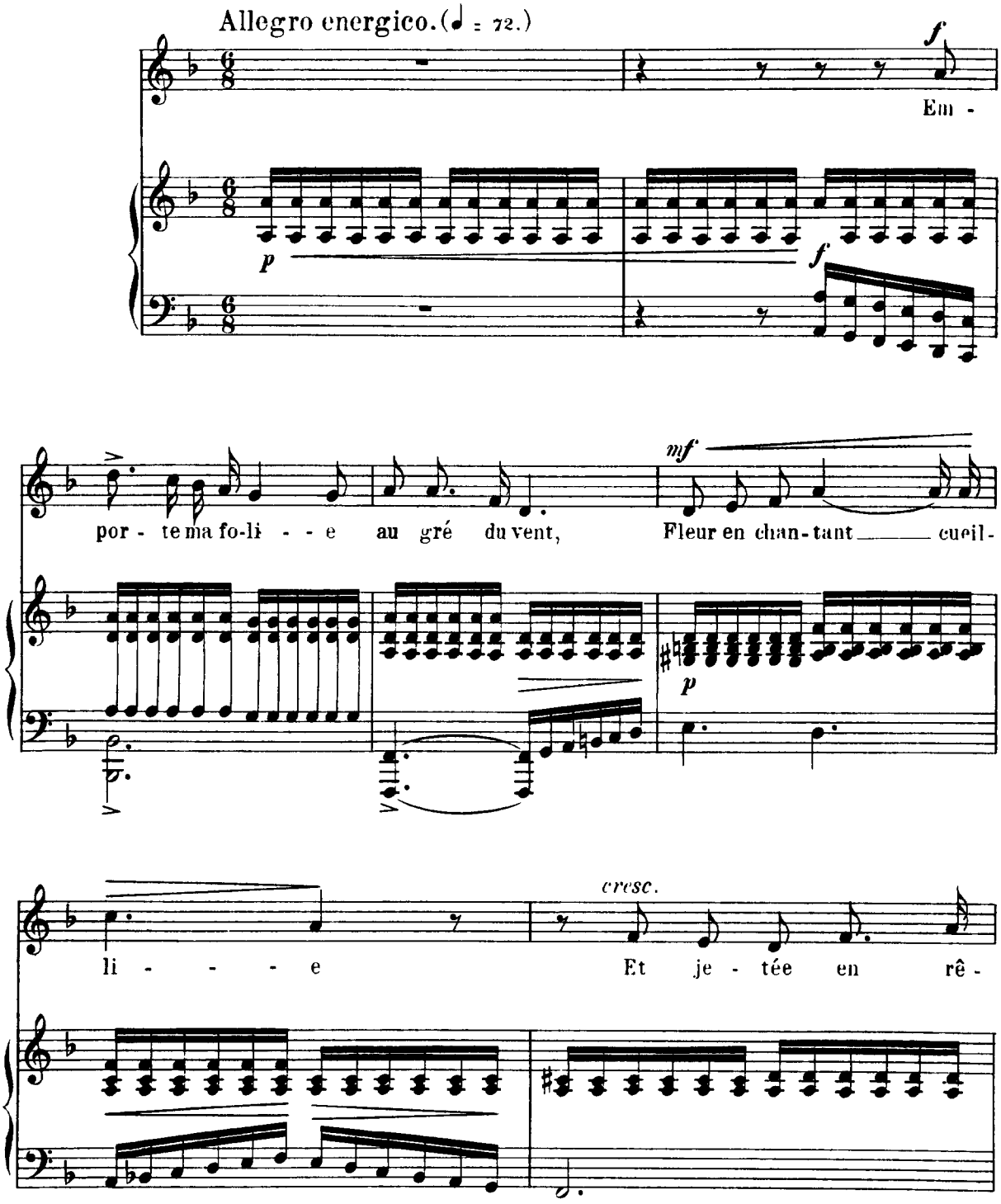

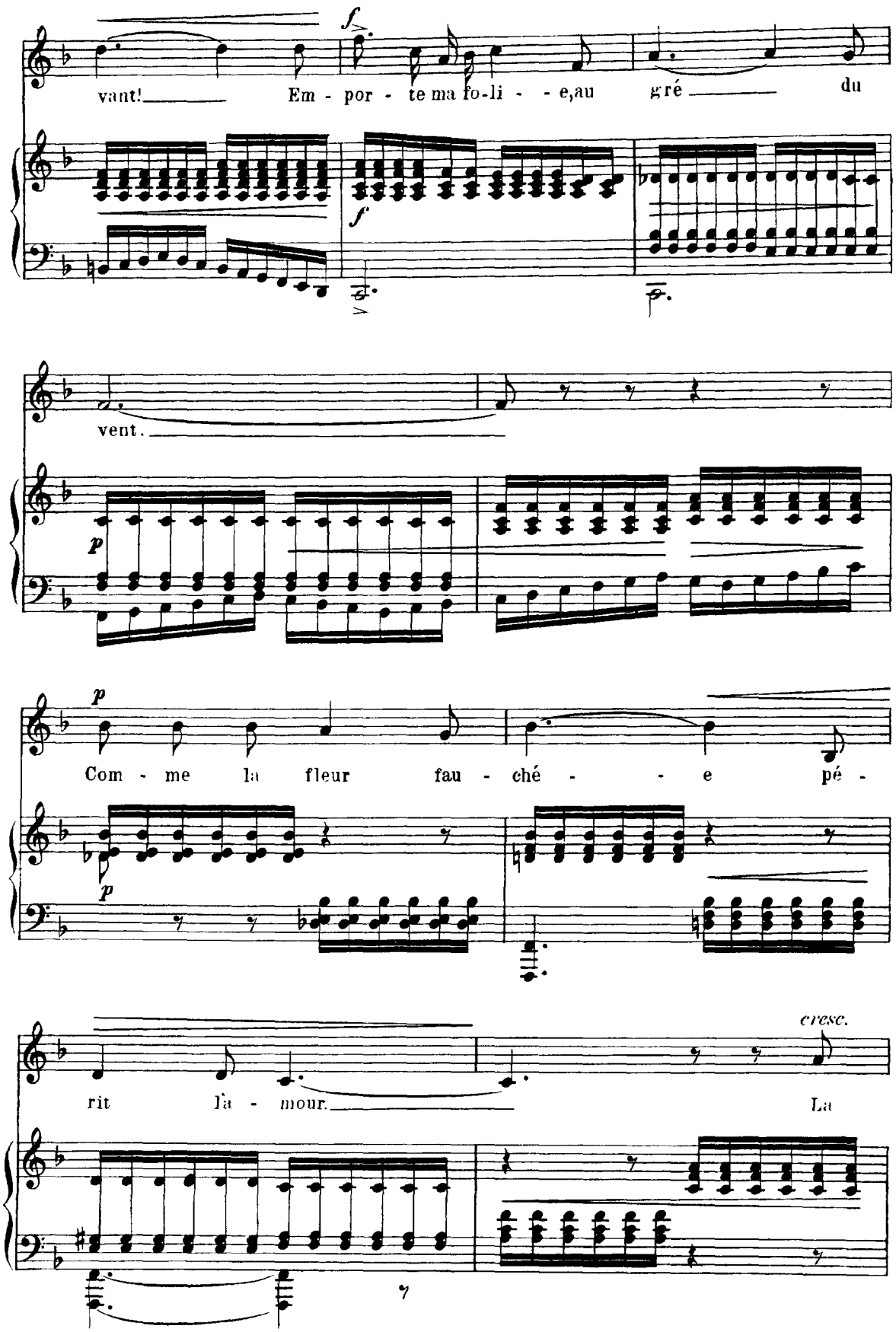
vant! Em - por - te ma fo-li - - e, au gré du
vent.
Com - me la fleur fau - ché - - e pé -
rit la - mour.
La
cresc.

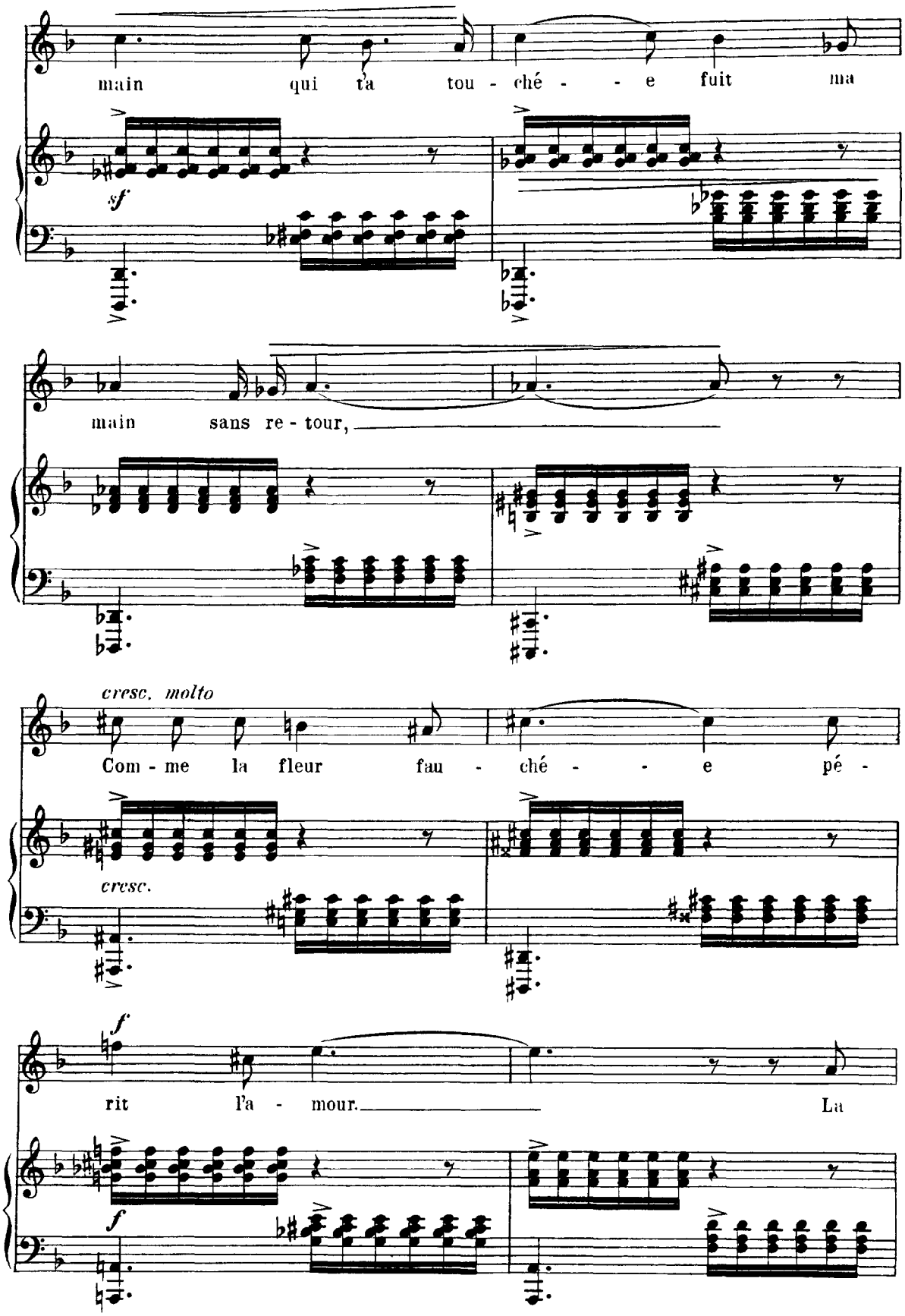
main qui t'a tou - ché - - e fuit ma
sf
main sans re - tour,
cresc. molto
Com - me la fleur fau - ché - - e pé -
cresc.
f
rit l'a - mour. La
f

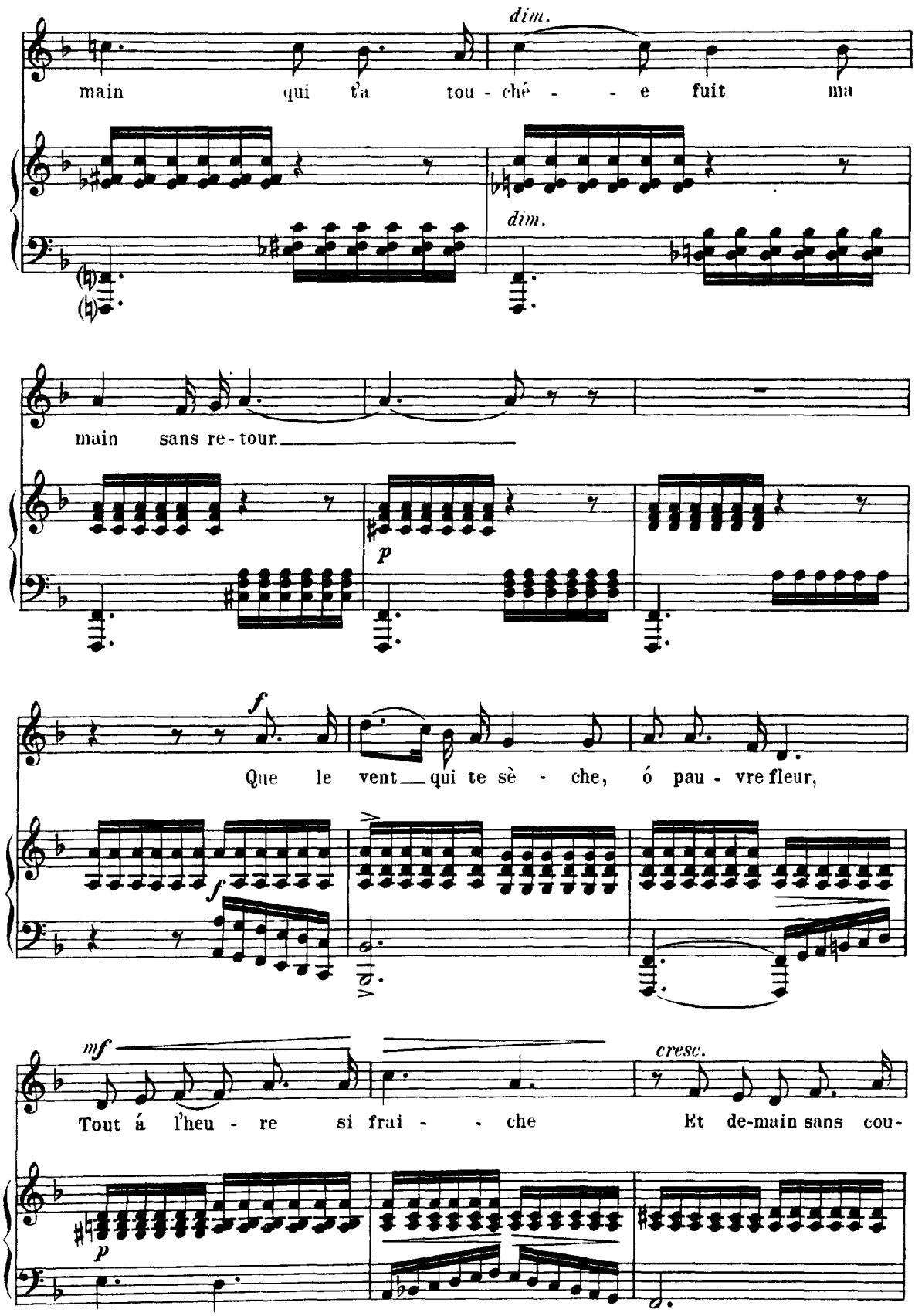
dim.
main qui t'a tou - ché - - e fuit ma
dim.
main sans re - tour.
p
f
Que le vent qui te sè - che, ó pau - vre fleur,
f
mf
Tout á l'heu - re si frai - - che
cresc.
Et de-main sans cou-
p

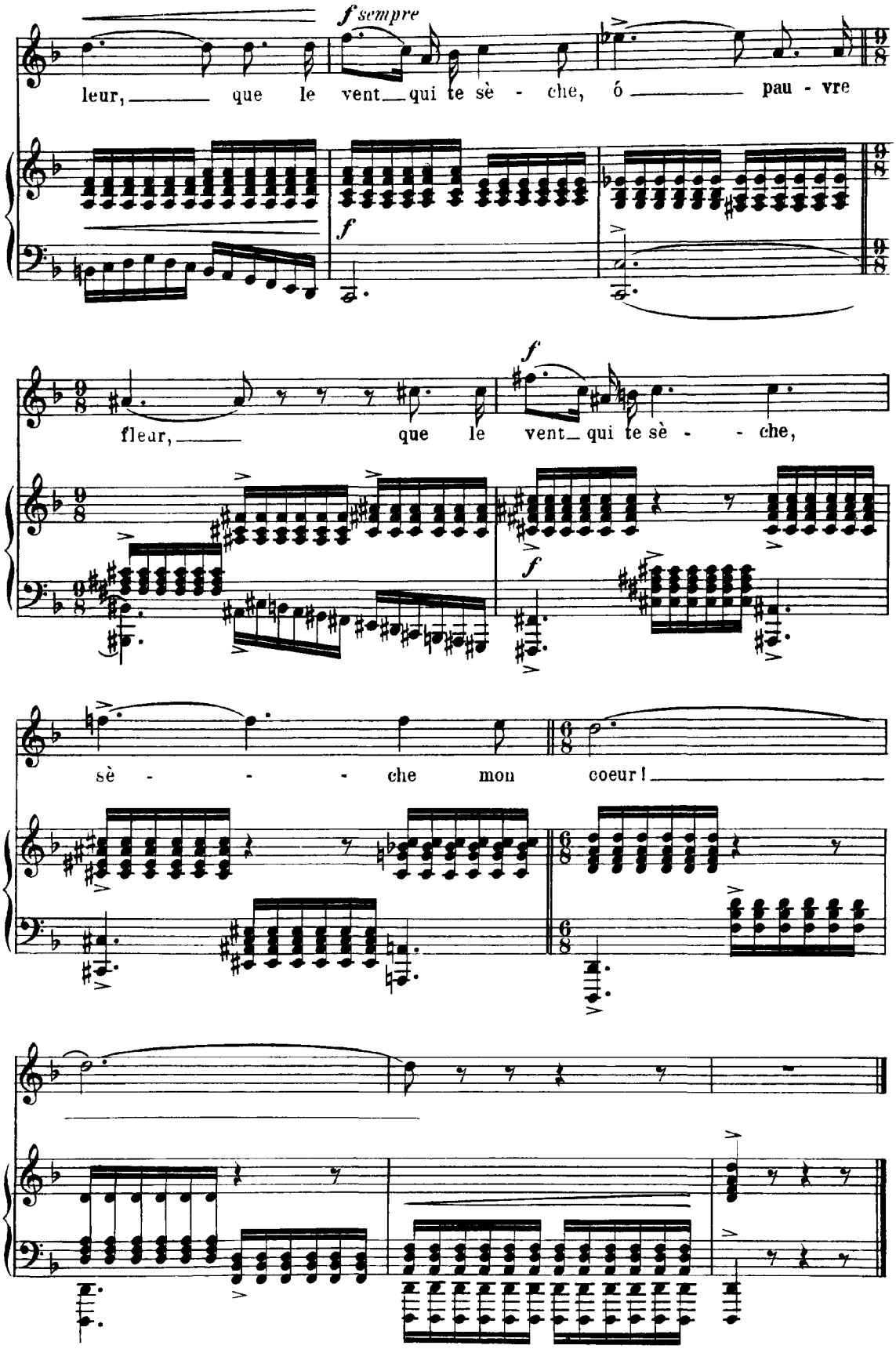
f sempre
leur, que le vent qui te sè - che, ó pau - vre
f
fleur, que le vent qui te sè - - che,
f
sè - - - che mon coeur!

Fauré
Le pays des rêves

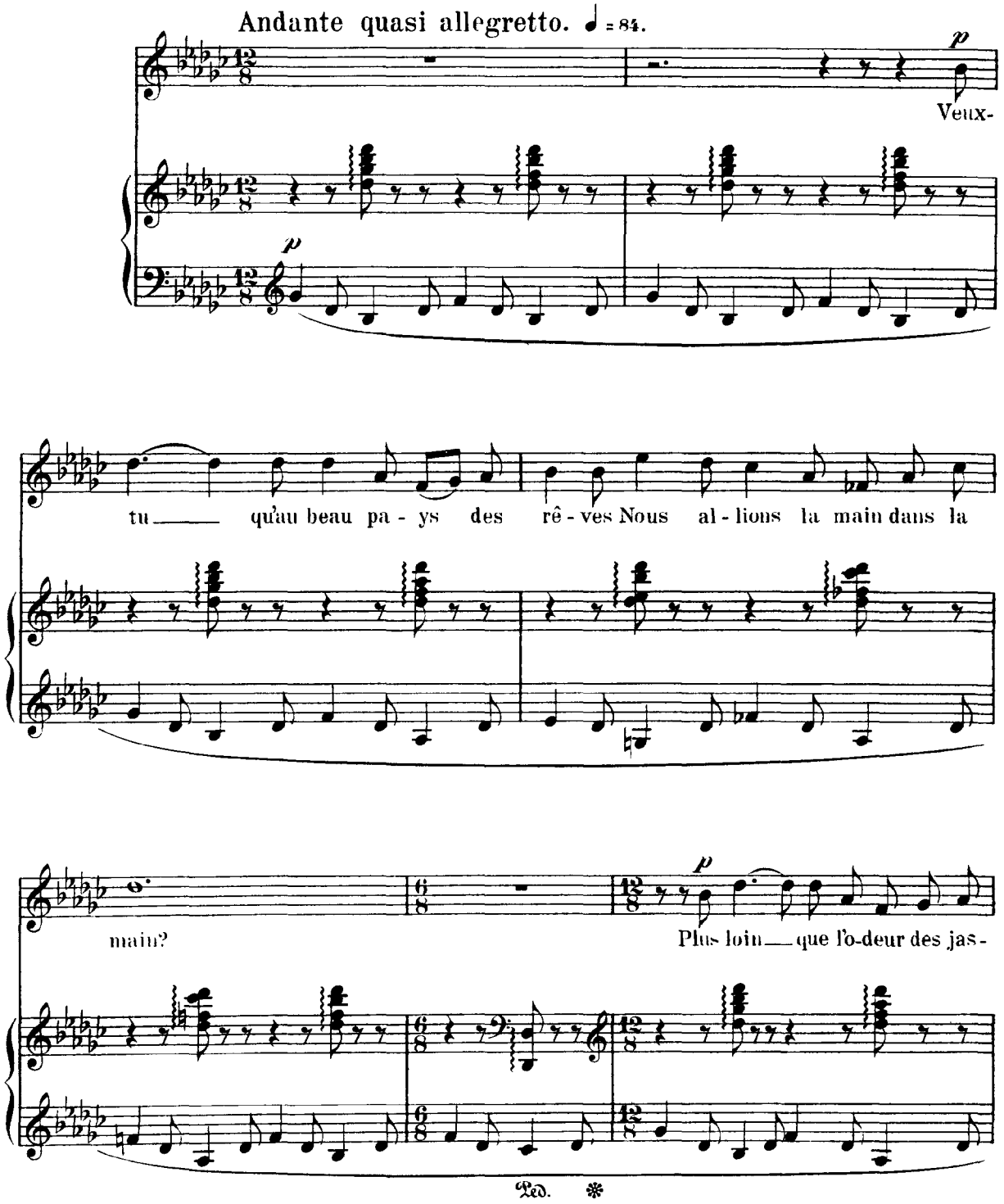

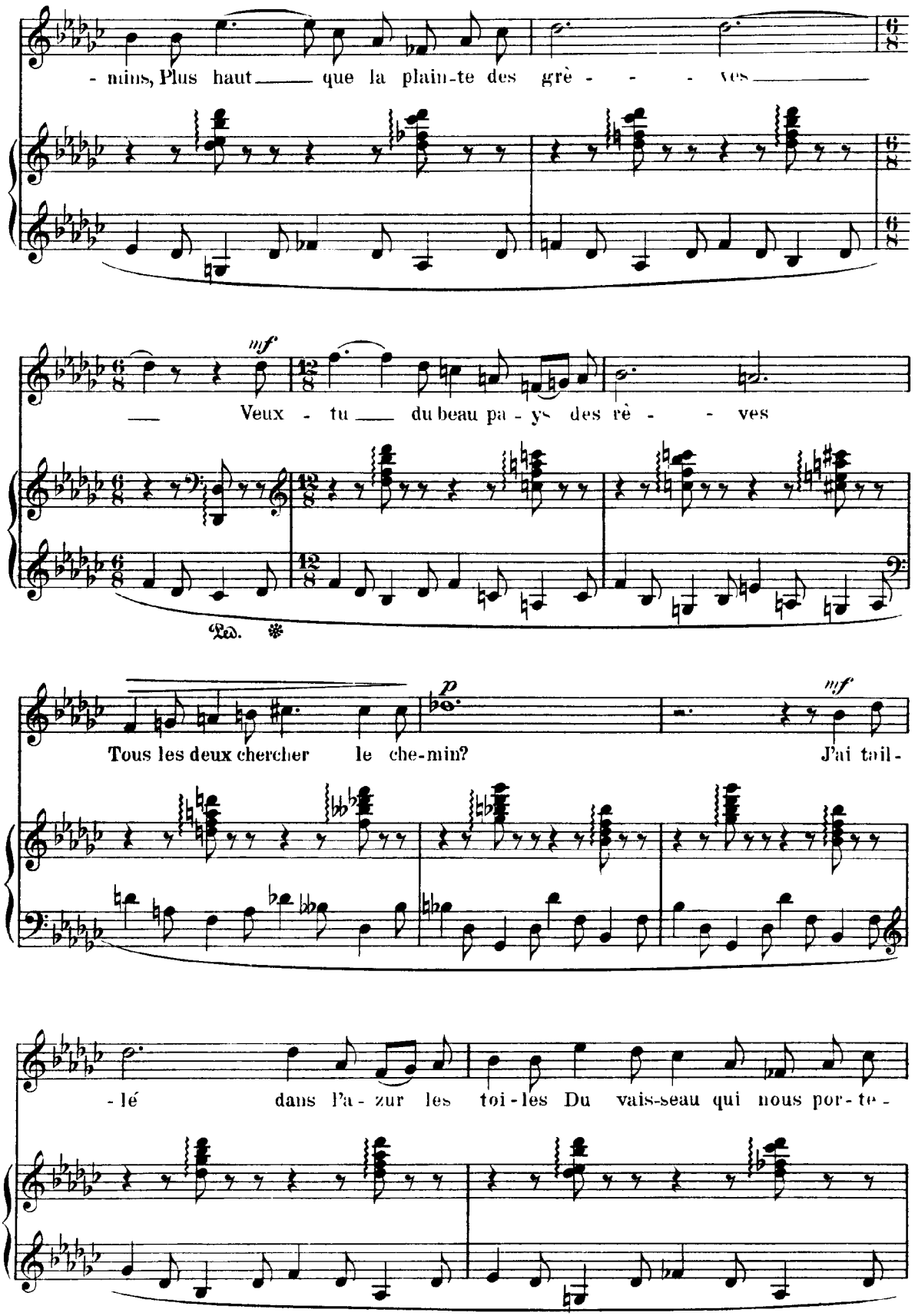
- nins, Plus haut que la plain-te des grè - - - ves
mf
Veux - tu du beau pa - ys des rê - - ves
Ped.
p
Tous les deux chercher le che-min?
mf
J'ai tail-
- lé dans l'a - zur les toi - les Du vais-seau qui nous por - te -

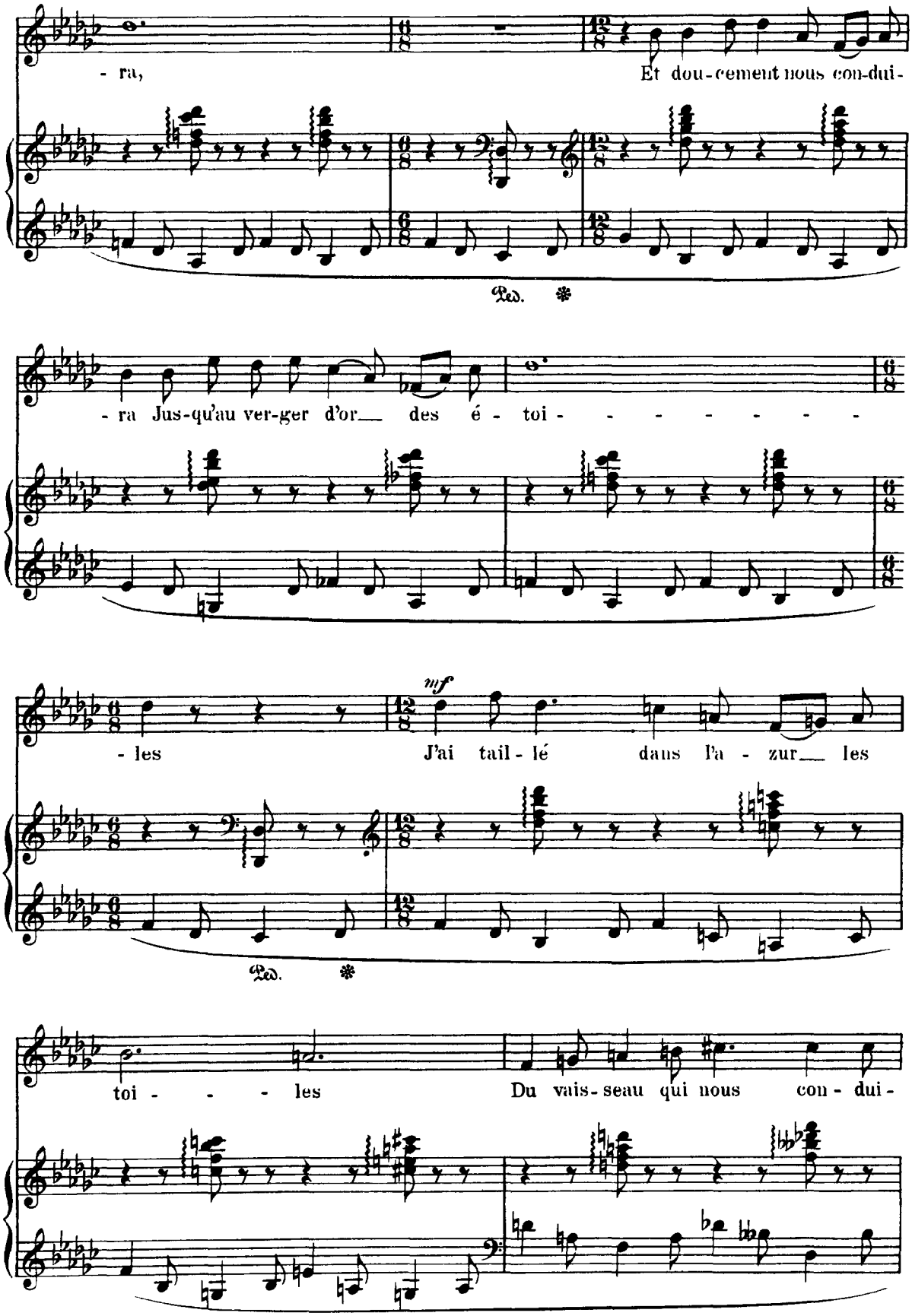
- ra,
Et dou - cement nous con-dui -
Ped.
- ra Jus-qu'au ver-ger d'or des é - toi - - - - - - - -
- les
mf
J'ai tail - lé dans l'a - zur les
Ped.
toi - - - les
Du vais - seau qui nous con - dui -

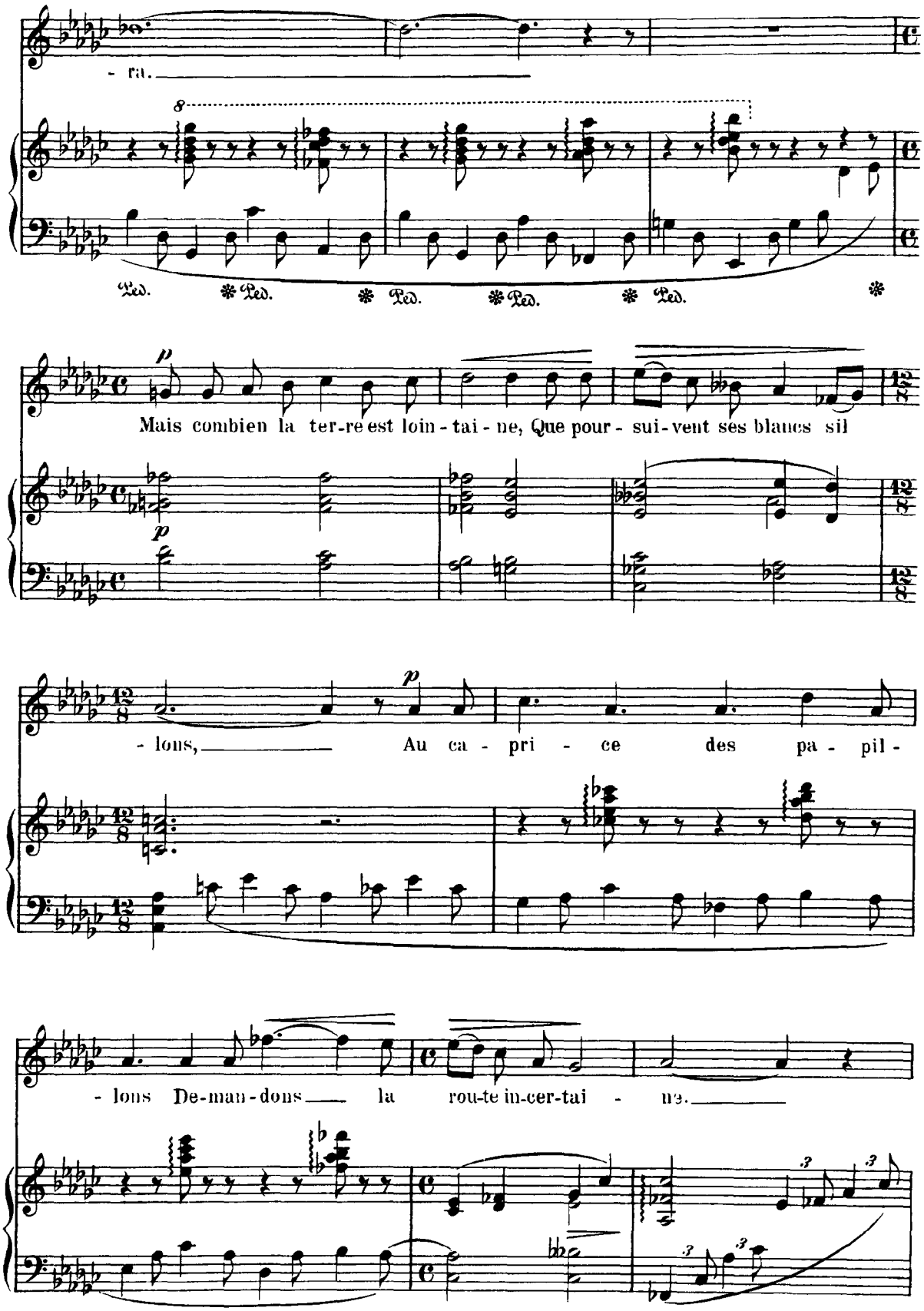
- ra.
Ped. * Ped. * Ped. * Ped. * Ped. *
p
Mais combien la ter-re est loin-tai-ne, Que pour-sui-vent ses blancs sil
p
- lons, Au ca-pri-ce des pa-pil-
- lons De-man-dons la rou-te in-cer-tai-ne.

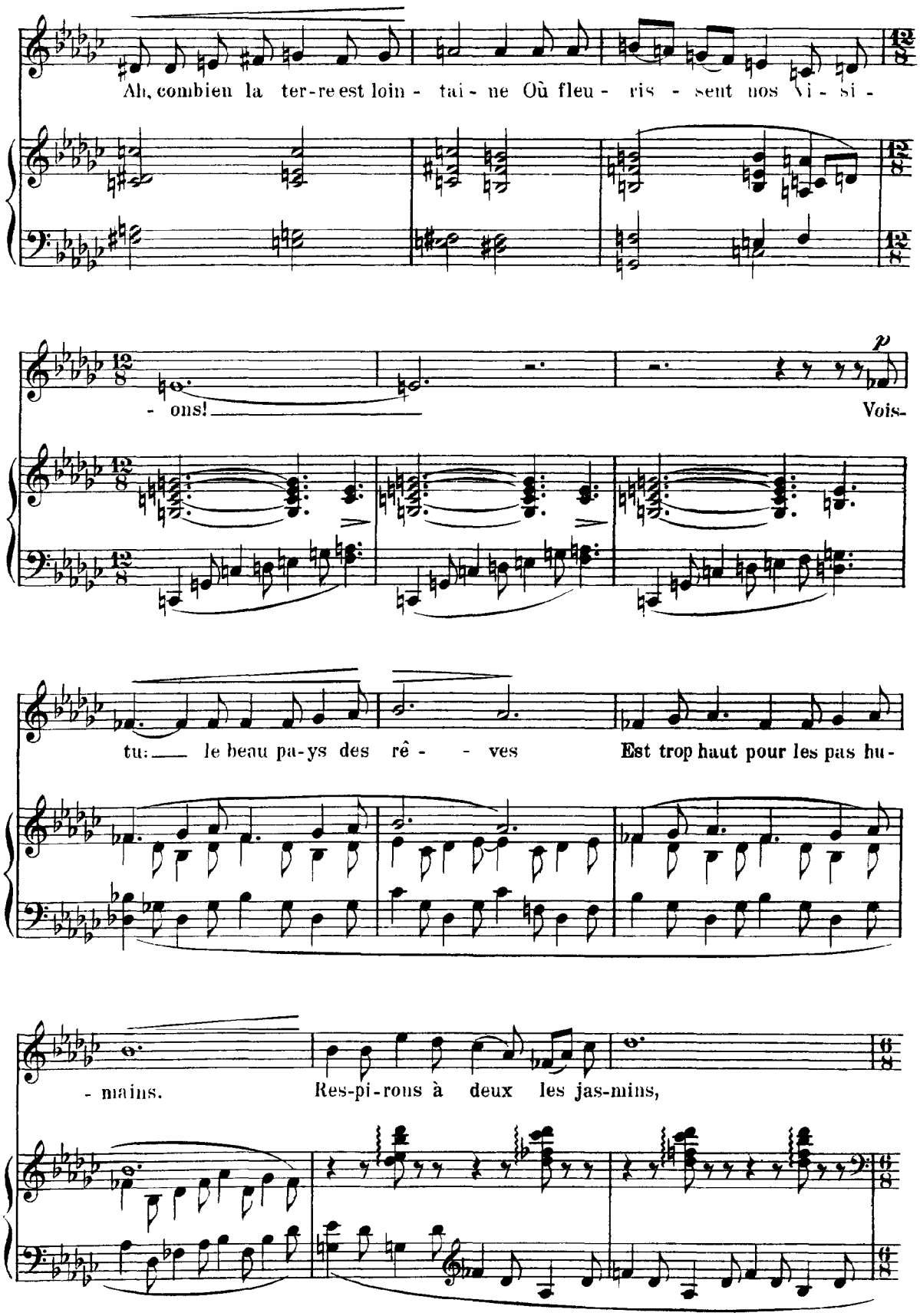
Ah, combien la ter-re est loin - tai - ne Où fleu - ris - sent nos Vi - si -
- ons!
p
Vois-
tu: le beau pa-ys des rê - - ves
Est trop haut pour les pas hu-
- mains.
Res-pi-rons à deux les jas-mins,

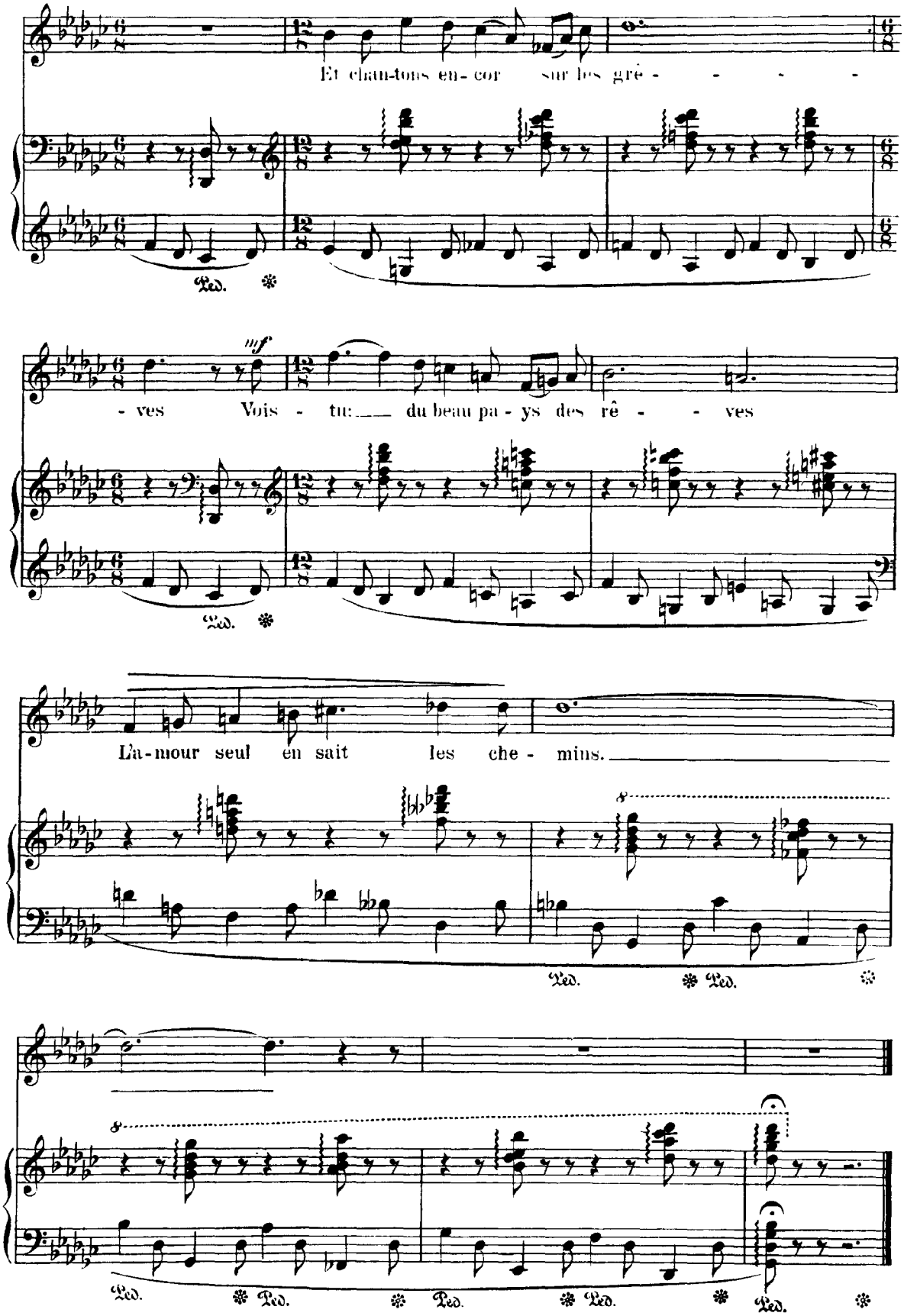
Et chan-tons en-cor sur les grè - - - - -
- ves Vois - tu: du beau pa - ys des rê - - ves
L'a-mour seul en sait les che - mins.
Ped. Ped. Ped. Ped. Ped. Ped. Ped. Ped. Ped.

Fauré

Les roses d'Ispahan

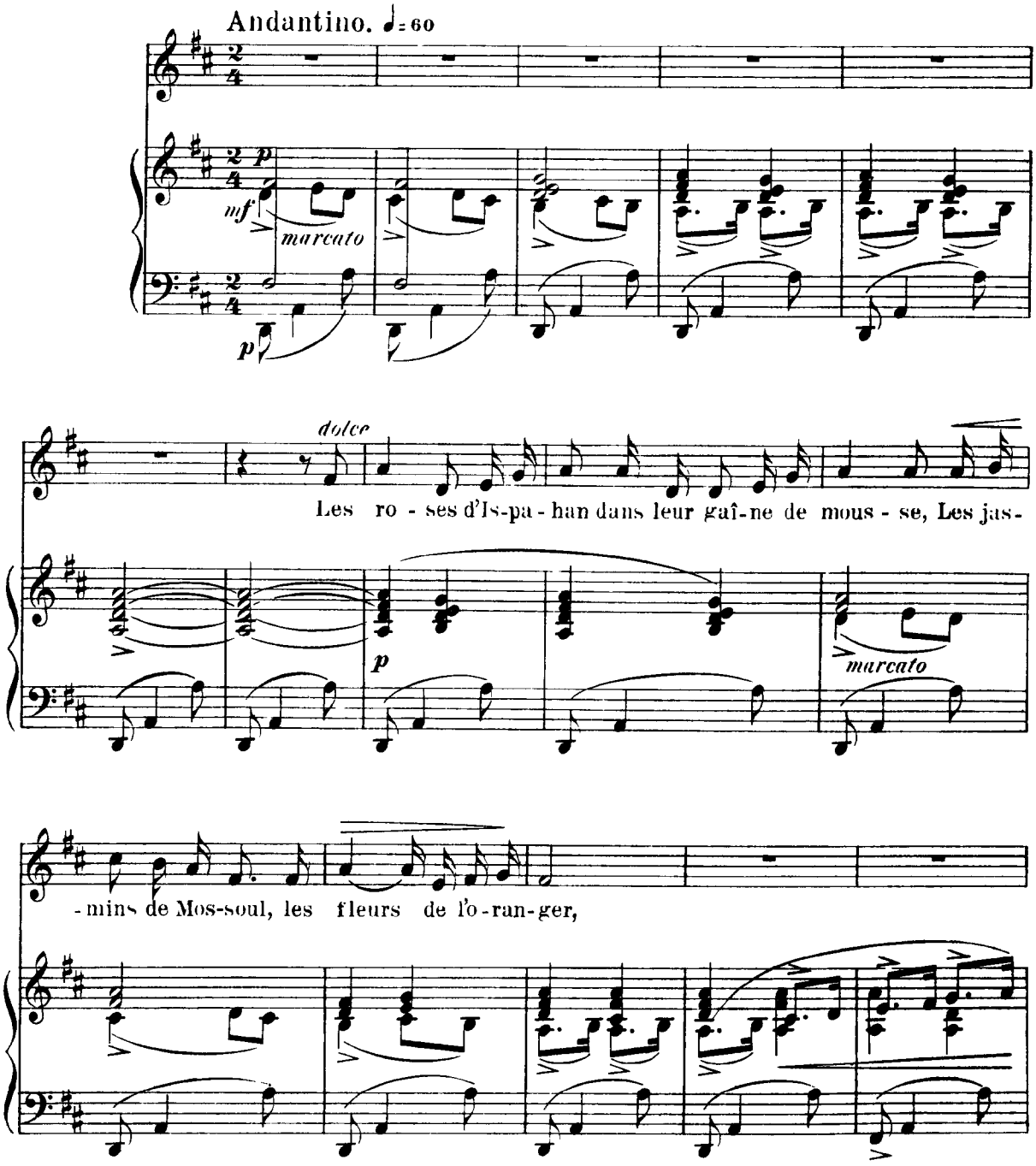

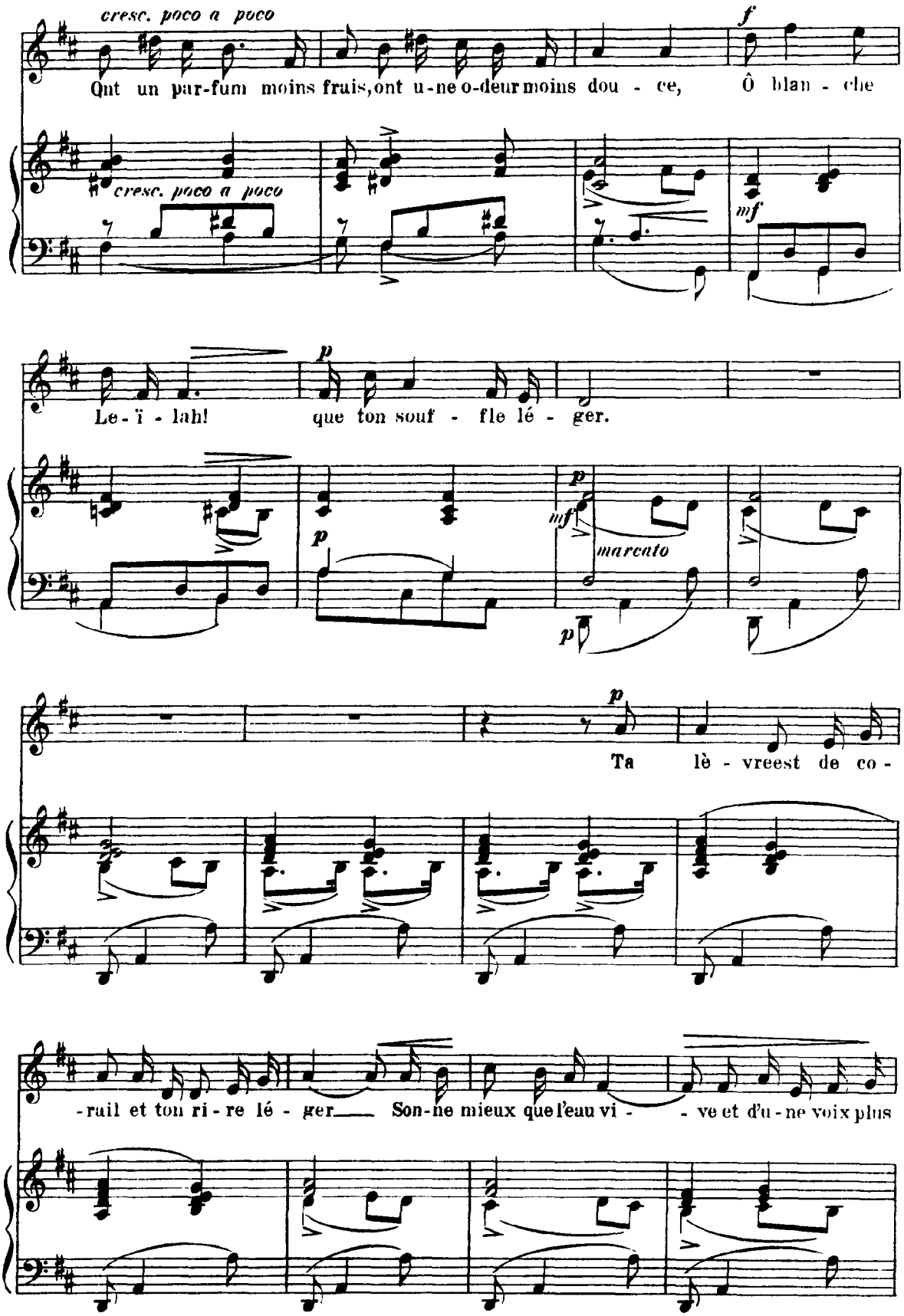
cresc. poco a poco
Ont un par-fum moins frais, ont u-ne o-deur moins dou - ce,
f
Ô blan - che
cresc. poco a poco
mf
Le - ï - lah!
que ton souf - fle lé - ger.
p
p
mf
marcato
p
p
Ta lè - vreest de co -
-rail et ton ri - re lé - ger
Son-ne mieux que l'eau vi -
- ve et d'u - ne voix plus

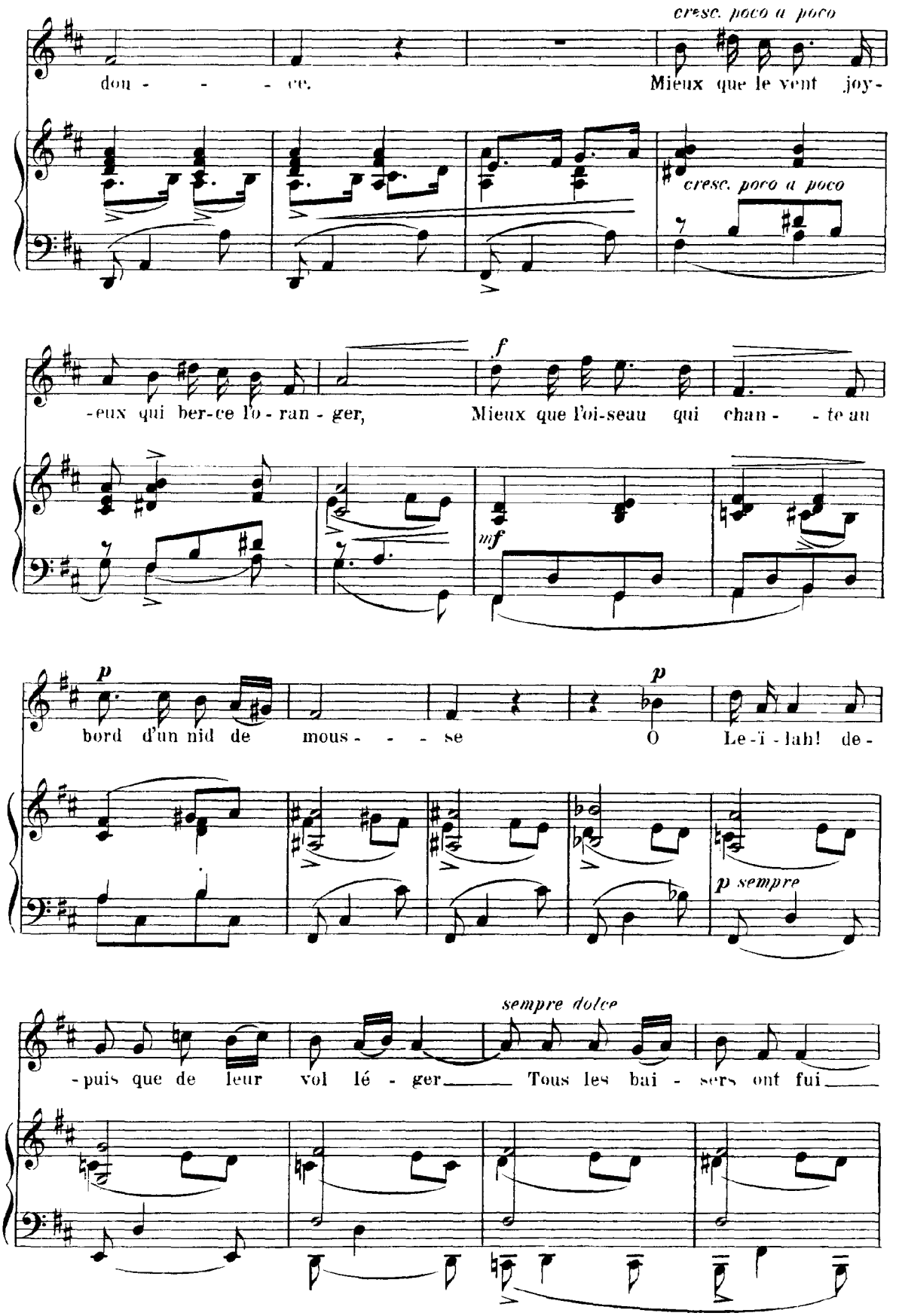
cresc. poco a poco
don - - - ce.
Mieux que le vent joy-
cresc. poco a poco
f
-eux qui ber-ce l'o - ran - ger,
Mieux que l'oi-seau qui chan - - te au
mf
p
bord d'un nid de mous - - - se
p
O Le-i - lah! de-
p sempre
sempre dolce
-puis que de leur vol lé - ger
Tous les bai - sers ont fui

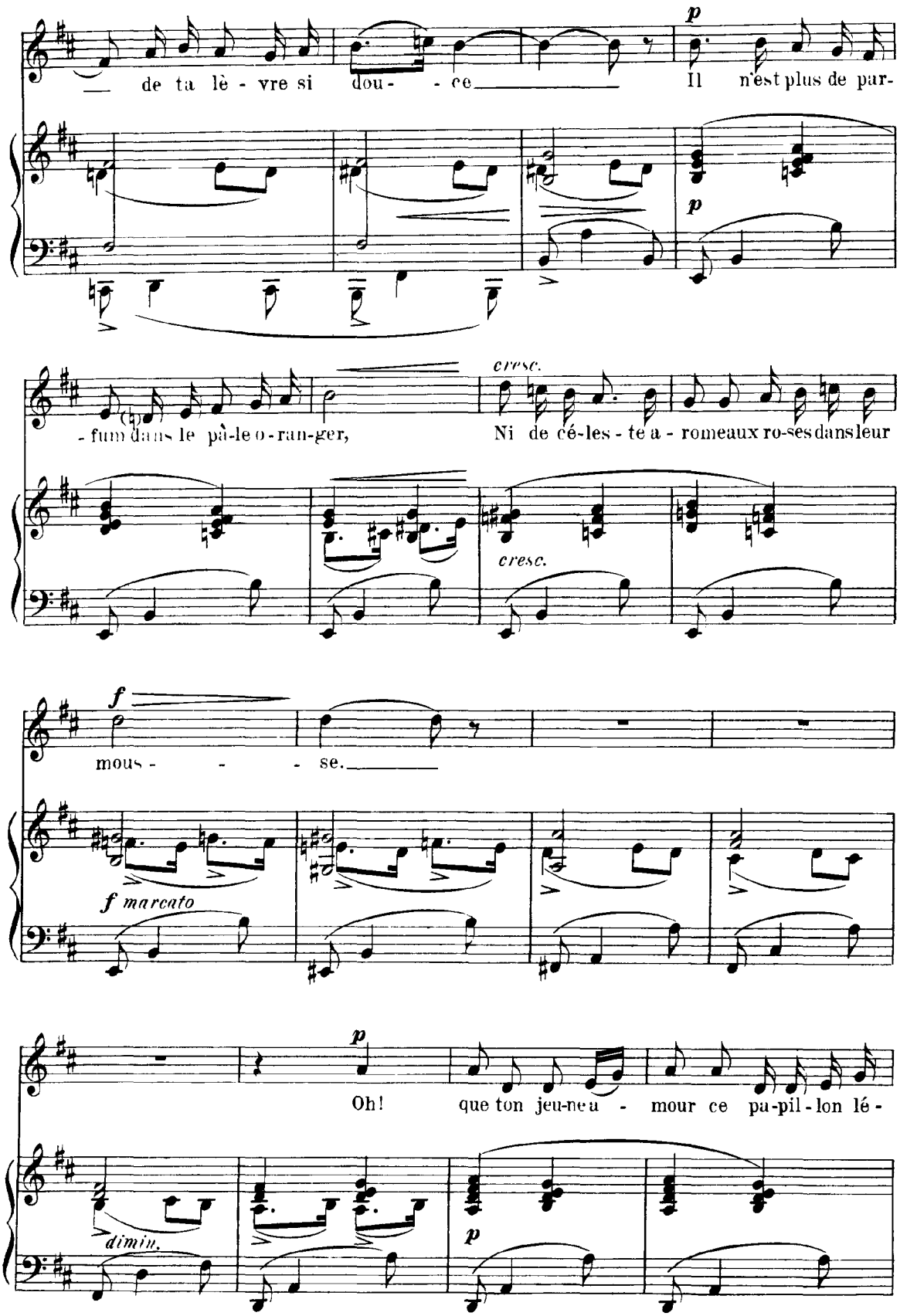
de ta lè - vre si dou - - ce
Il n'est plus de par-
- fum dans le pâ-le o-ran-ger,
Ni de cé-les - te a - rome aux ro-ses dans leur
mous - - - se.
Oh! que ton jeu-ne a - mour ce pa-pil-lon lé -

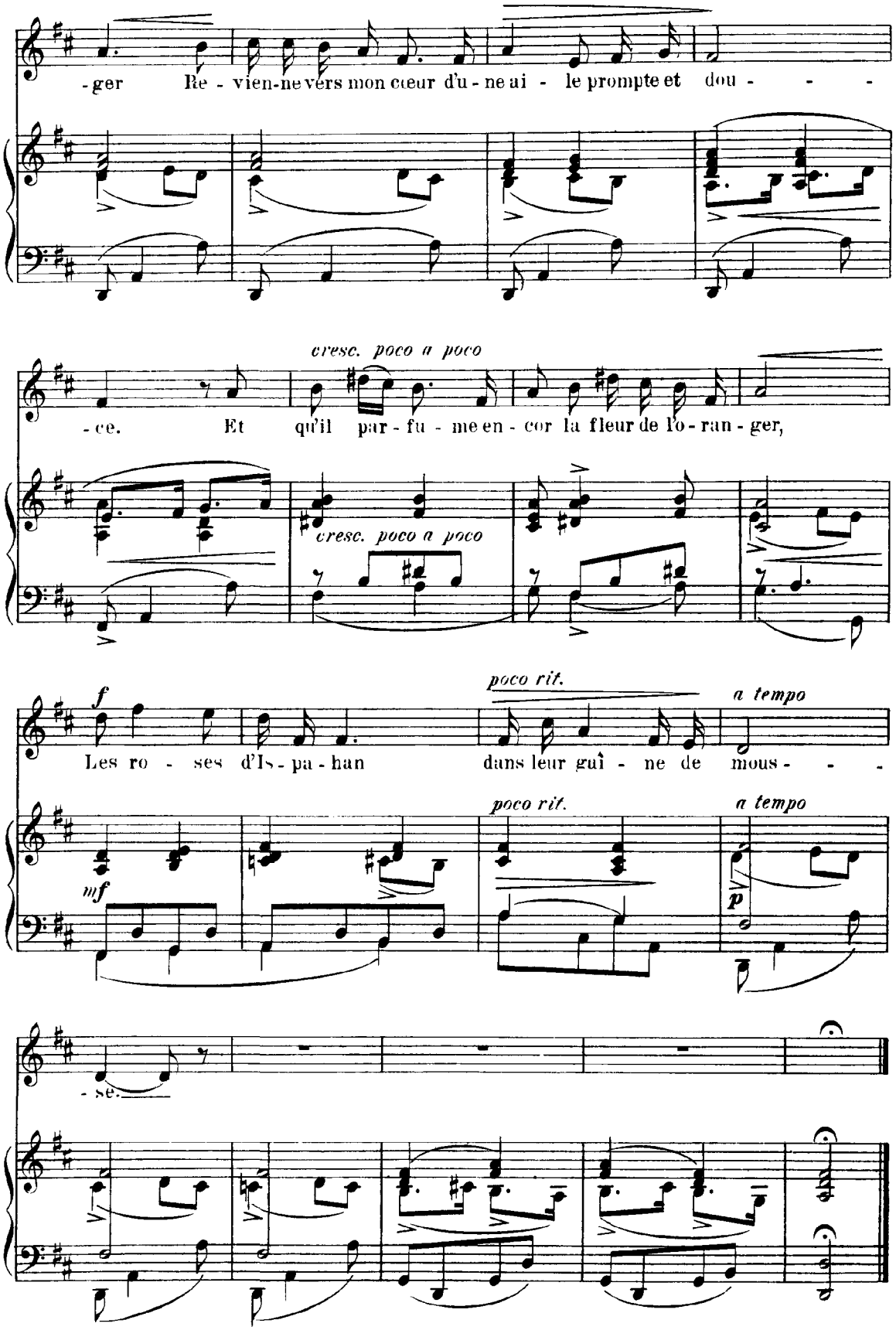
-ger Re - vien-ne vers mon cœur d'u - ne ai - le prompte et dou - - -
cresc. poco a poco
-ce. Et qu'il par - fu - me en - cor la fleur de l'o - ran - ger,
cresc. poco a poco
f
Les ro - ses d'Is - pa - han
poco rit.
a tempo
dans leur guî - ne de mous - - -
poco rit.
a tempo
mf
p
- se.