LA TERRE PROMISE

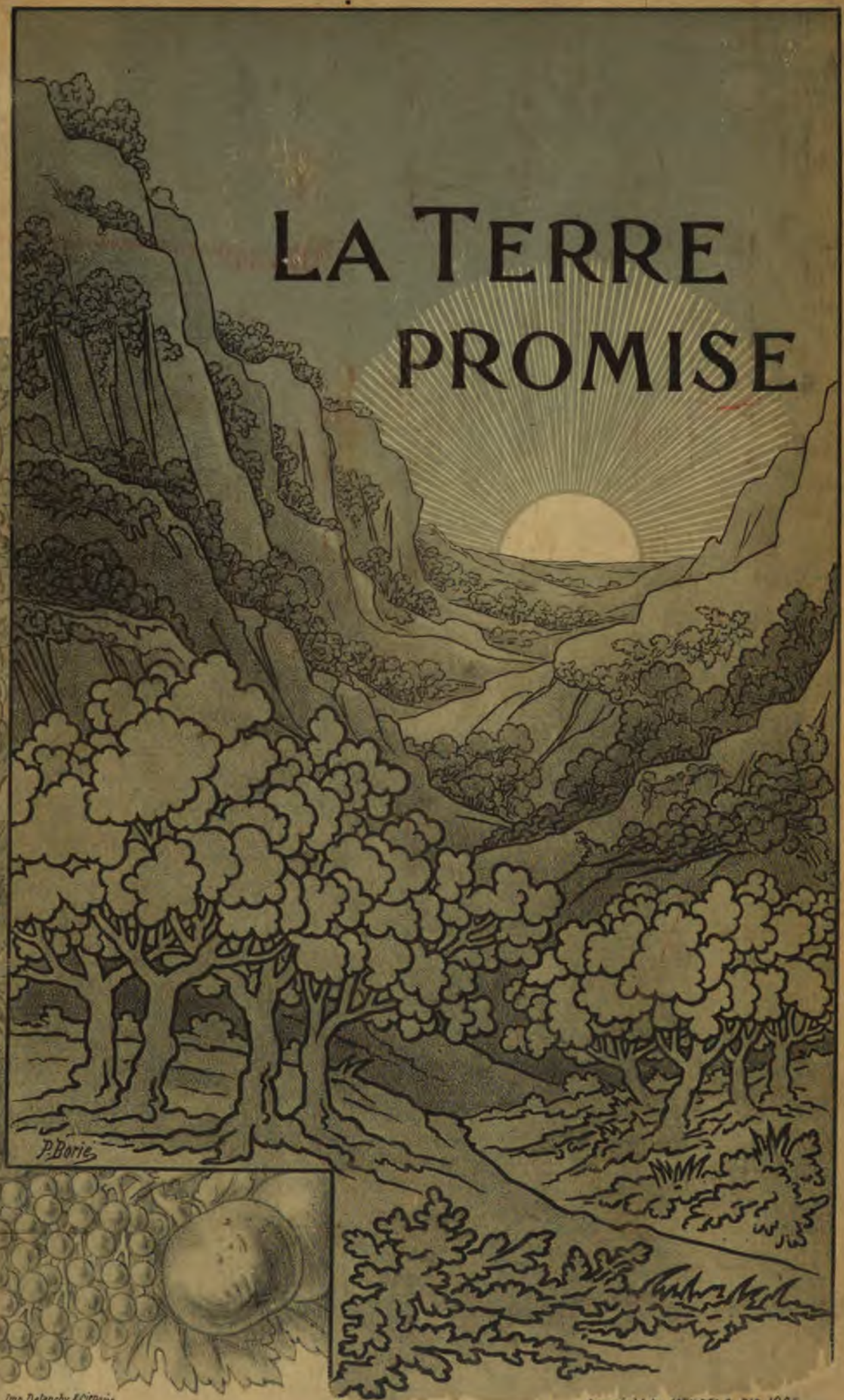

Imp. Delanchy & Cie Paris

Copyright by HEUGEL & Cie. 1900

A la mémoire

de mon maître

Ambroise Thomas

F. M.

LA TERRE PROMISE

ORATORIO

EN TROIS PARTIES

(D'après LA VULGATE)

MUSIQUE

DE

J. MASSENET

Partition, Piano et Chant

PRIX NET : **10** FRANCS

PARIS

AU MÉNESTREL, 2bis, rue Vivienne, HEUGEL & Cie

ÉDITEURS-PROPRIÉTAIRES POUR TOUS PAYS

Tous droits de reproduction, de traduction et d'exécution réservés en tous pays, y compris la Suède, la Norvège et le Danemark.

Copyright by Heugel et Cie 1900.

AU MÉNESTREL

LA TERRE PROMISE

LES VOIX : *Soprano, Ténor et Baryton soli.*
ISRAËL : *Le Chœur.*

TABLE

PREMIÈRE PARTIE

MOAB (L'Alliance).

	Pages.
LA VOIX (baryton solo) : *Les Israëlites étant au deçà du Jourdain*	2
CHŒUR D'ISRAËL : *Nous avons entendu sa voix*	4
LA VOIX : *Écoutez, écoutez, Israël. Vous passerez le Jourdain.*	10
CHŒUR D'ISRAËL : *Le Seigneur passera lui-même devant nous*	15
LA VOIX : *Alors Moïse et les prêtres de la race de Lévi*	31
CHŒUR DE LÉVITES : *Maudit celui qui n'honore point son père.*	33
LA VOIX : *Et Moïse ajouta : De vos yeux vous avez vu*	41
CHŒUR D'ISRAËL : *Il l'accablera de malédictions*	47
LA VOIX : *Obéissez et vous serez béni*	50
CHŒUR D'ISRAËL : *Seigneur Dieu! Permettez que j'aille au delà du Jourdain* . .	51

DEUXIÈME PARTIE

JÉRICHO (La Victoire).

PRÉLUDE	56
CHŒUR D'ISRAËL : *Cependant Jéricho était fermee*	61
LA VOIX (ténor solo) : *Lors Josué : Vous, prêtres, prenez l'arche*	72
MARCHE DU SEPTIÈME JOUR.	78
CHŒUR D'ISRAËL : *Que cette ville soit anathème*	94

TROISIÈME PARTIE

CHANAAN (La Terre promise).

PASTORALE.	108
CHŒUR D'ISRAËL : *Voici la Terre promise!*	114
LA VOIX (soprano solo) : *Peuple béni de Dieu*	122
CHŒUR D'ISRAËL : *Gloire à Dieu! — Aimons le Seigneur*	126

IMPRIMERIE CHAIX, RUE BERGÈRE, 20, PARIS. — 424-1-00. — (Encre Lorilleux).

LA TERRE PROMISE

ORATORIO EN 3 PARTIES

J. MASSENET.

PREMIÈRE PARTIE.

MOAB (L'ALLIANCE).

« Gardez les préceptes du Seigneur
« afin que vous possédiez cet excellent pays
« où vous entrerez, ainsi que Dieu l'a juré
« à vos pères. »
(DEUTÉRONOME.)

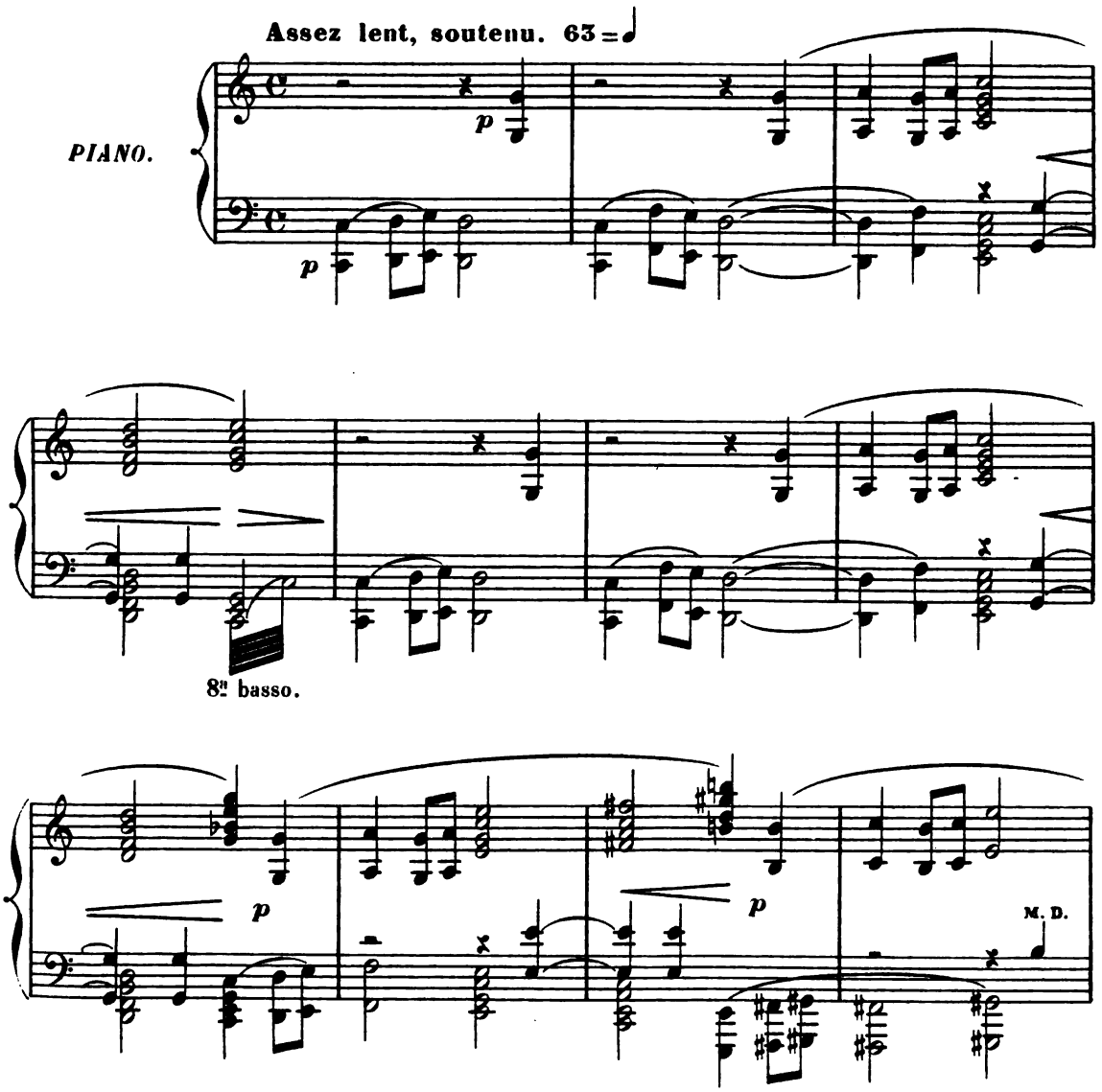

Copyright by HEUGEL et Cie 1900.

4. Paris, AU MÉNESTREL, 2 bis, rue Vivienne, HEUGEL et Cie Éditeurs.

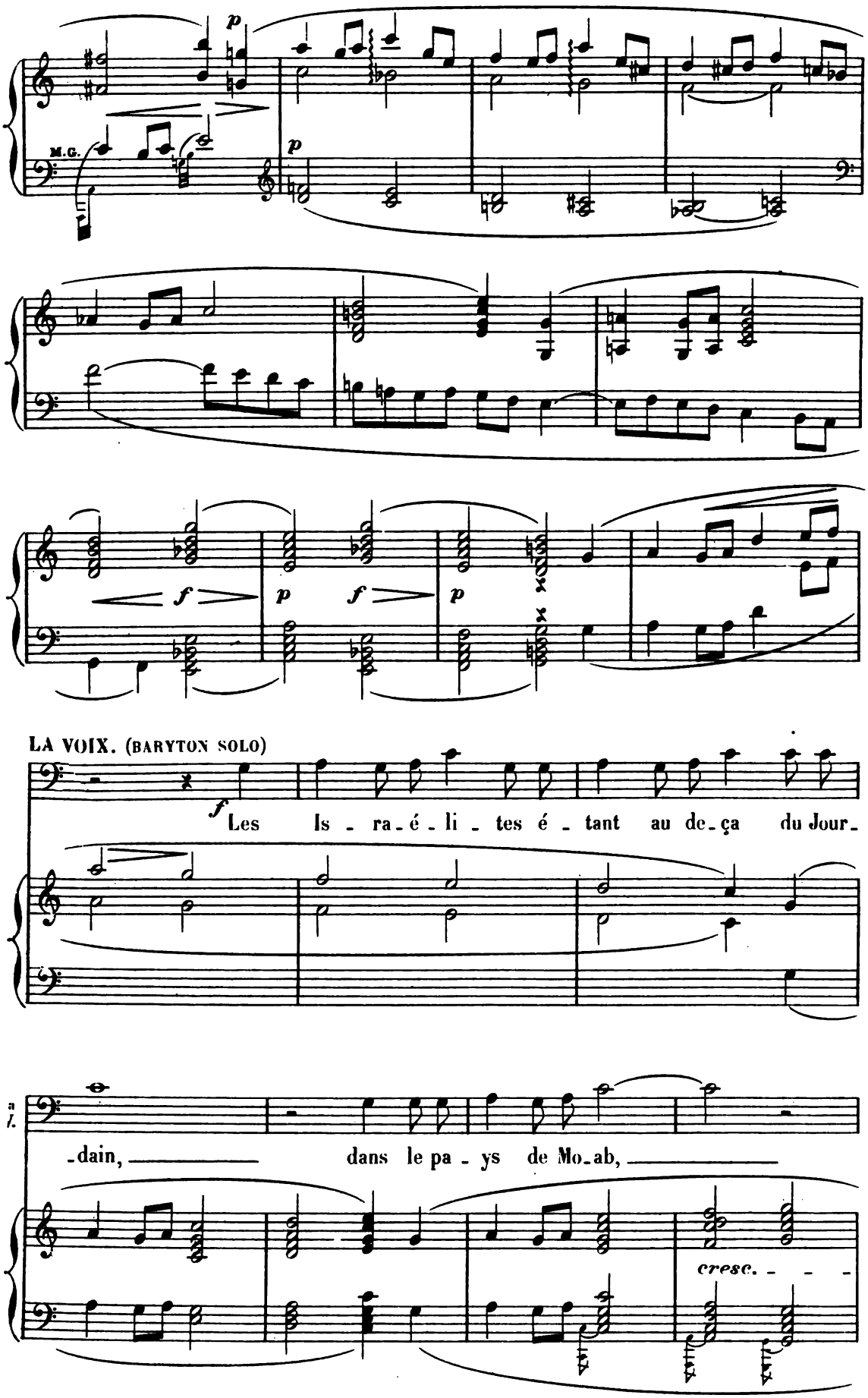
p
M.G.
p
f
p
f
p
LA VOIX. (BARYTON SOLO)
f
Les Is - ra - é - li - tes é - tant au de - ça du Jour -
a l.
- dain, dans le pa - ys de Mo - ab,
cresc. - - -

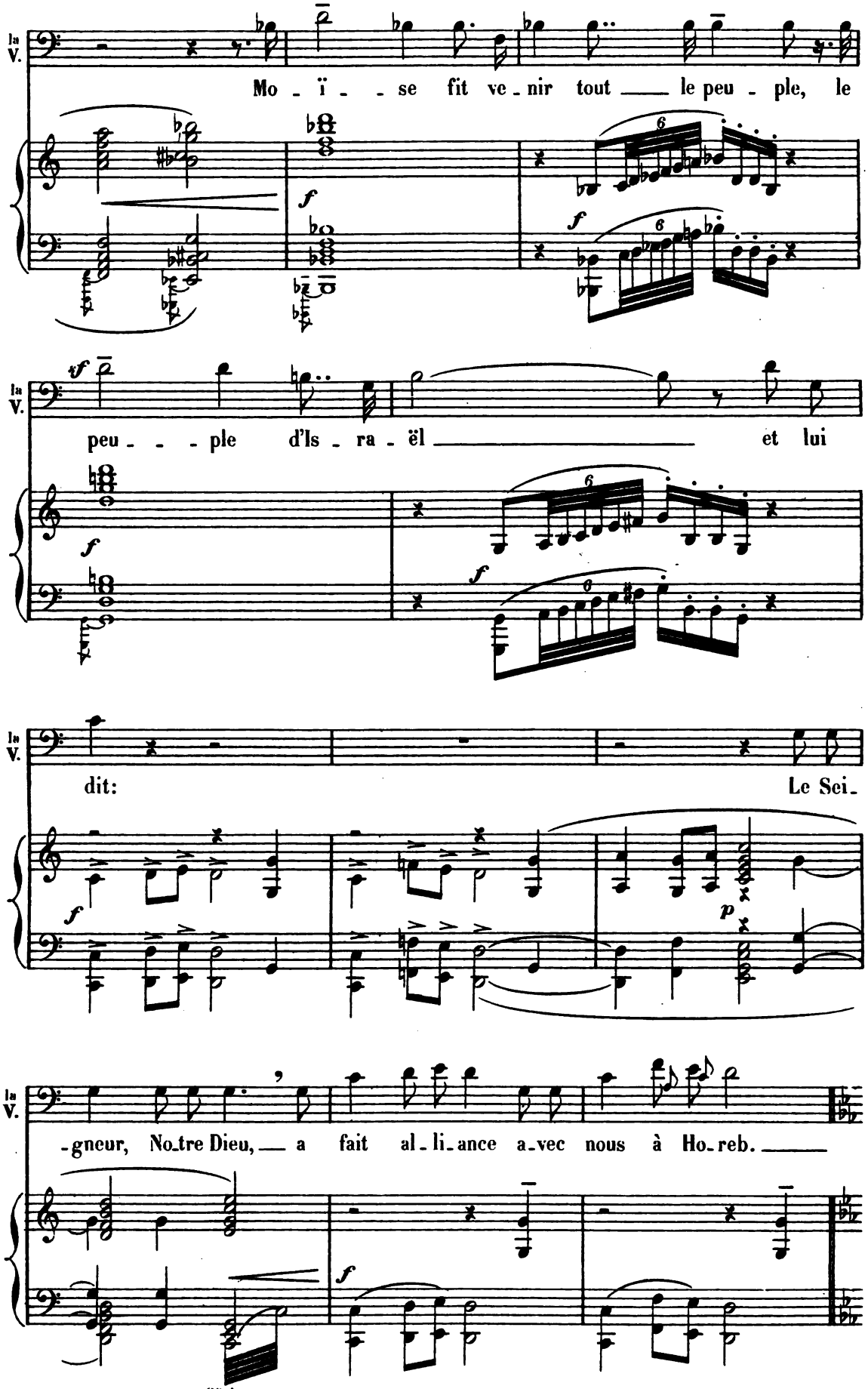
la V.
Mo - ï - - se fit ve - nir tout — le peu - ple, le
f
6
peu - - - ple d'Is - ra - ël — et lui
dit: Le Sei -
p
-gneur, No-tre Dieu, — a fait al - li - ance a-vec nous à Ho-reb. —
8va basso.

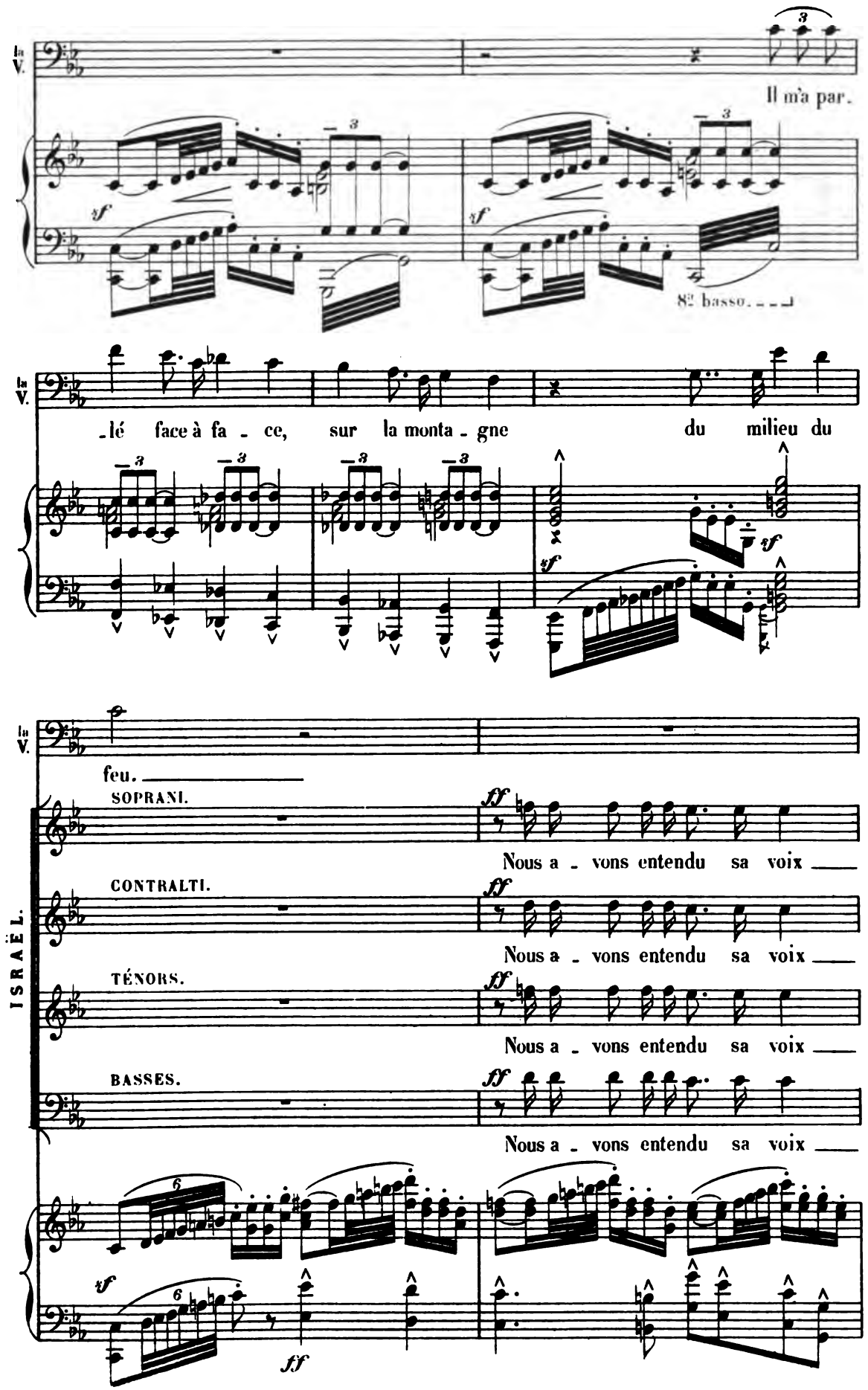
Il m'a par.
8va basso.
-lé face à fa - ce, sur la monta - gne du milieu du
feu.
ISRAËL.
SOPRANI.
Nous a - vons entendu sa voix
CONTRALTI.
Nous a - vons entendu sa voix
TÉNORS.
Nous a - vons entendu sa voix
BASSES.
Nous a - vons entendu sa voix

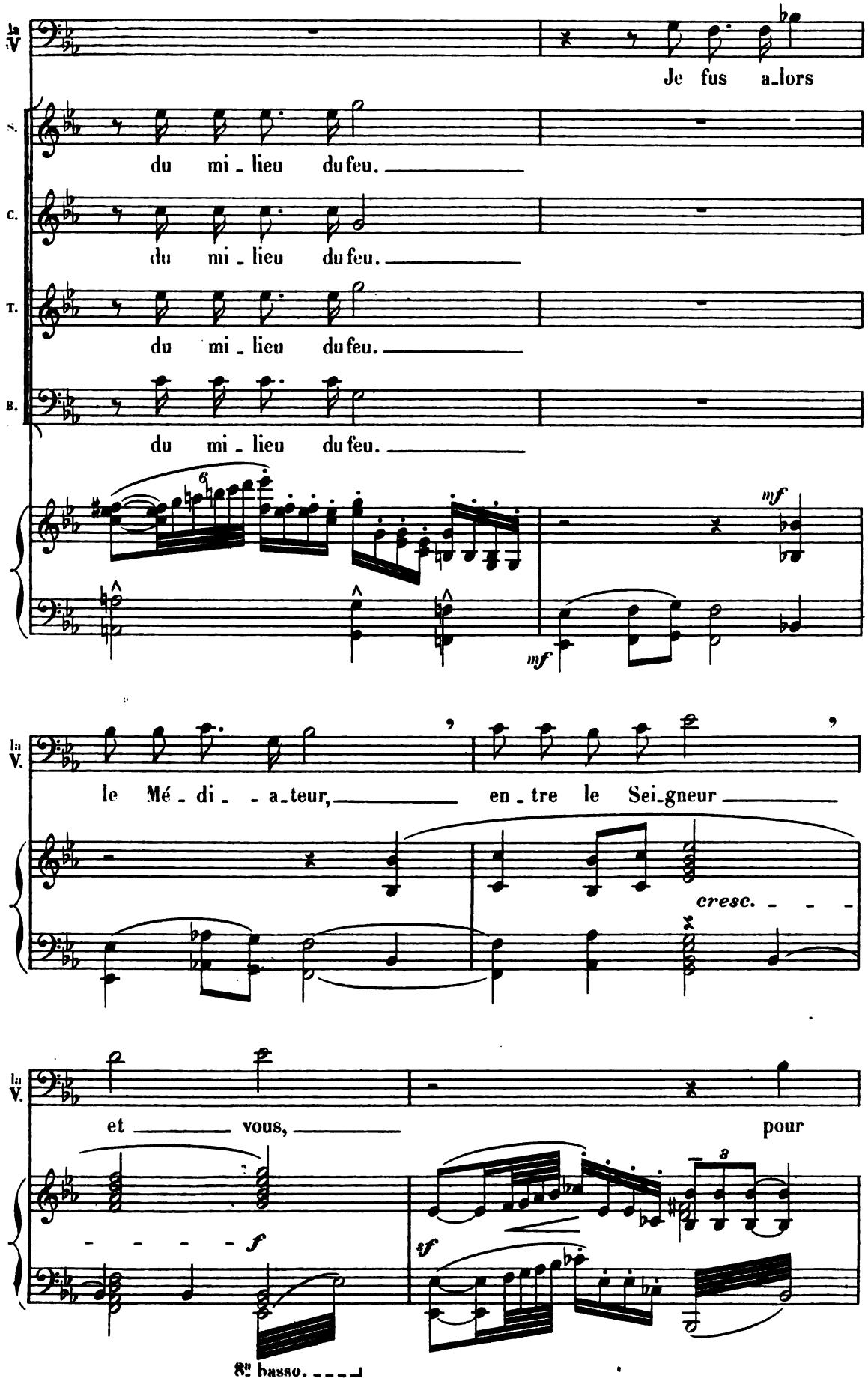
la V.
Je fus a_lors
S.
du mi_lieu du feu.
C.
du mi_lieu du feu.
T.
du mi_lieu du feu.
B.
du mi_lieu du feu.
mf
mf
la V.
le Mé_di_ _a_teur, en_tre le Sei_gneur
cresc.
la V.
et vous, pour
f
sf
8va basso.

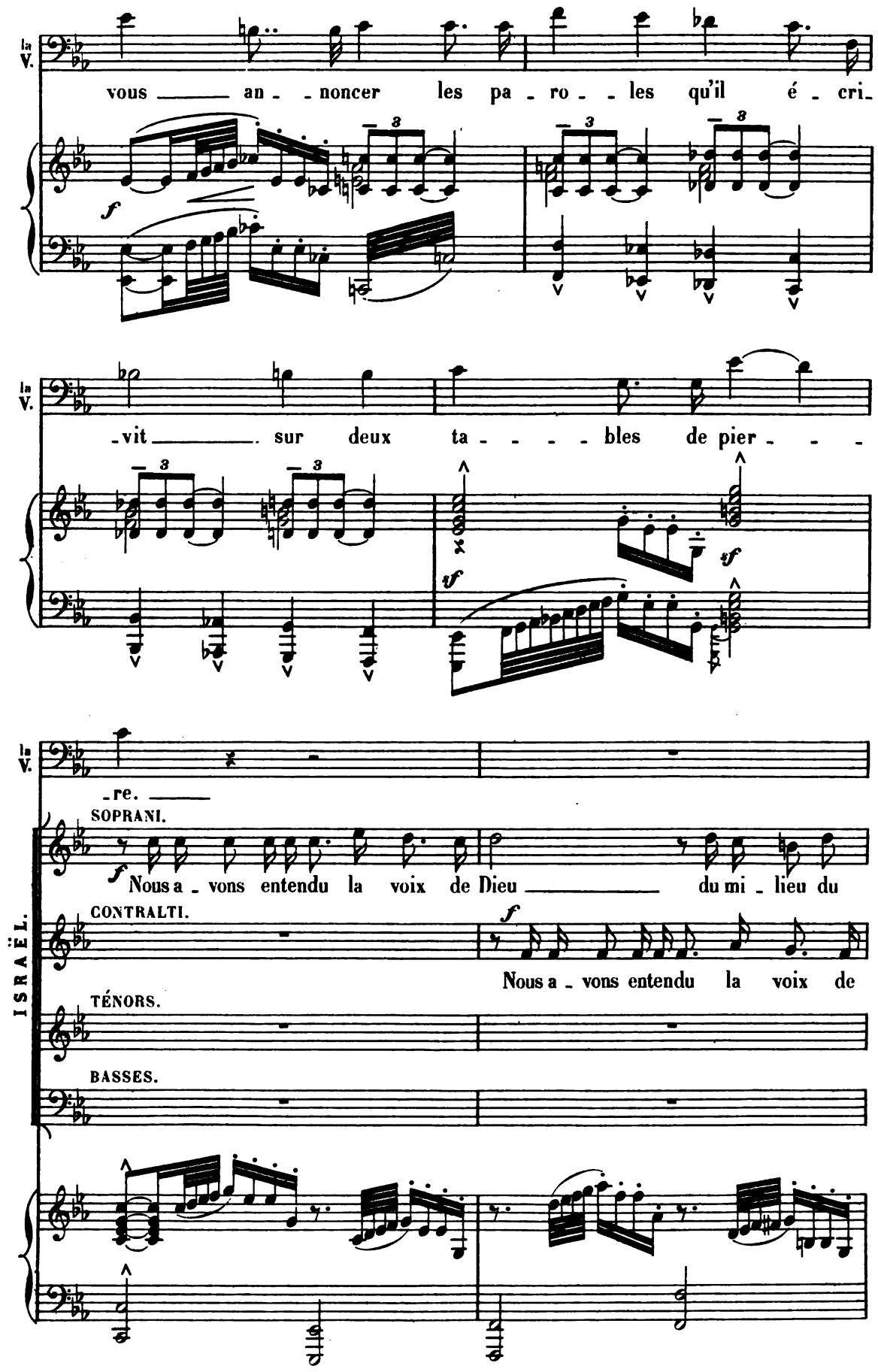
la V.
vous ____ an - - noncer les pa - ro - - les qu'il é - cri-
f
3
3
3
la V.
-vit ____ sur deux ta - - - - - bles de pier - - -
3
3
sf
sf
la V.
-re. ____
SOPRANI.
f
Nous a - vons entendu la voix de Dieu ____ du mi - lieu du
CONTRALTI.
f
Nous a - vons entendu la voix de
TÉNORS.
BASSES.
ISRAËL.

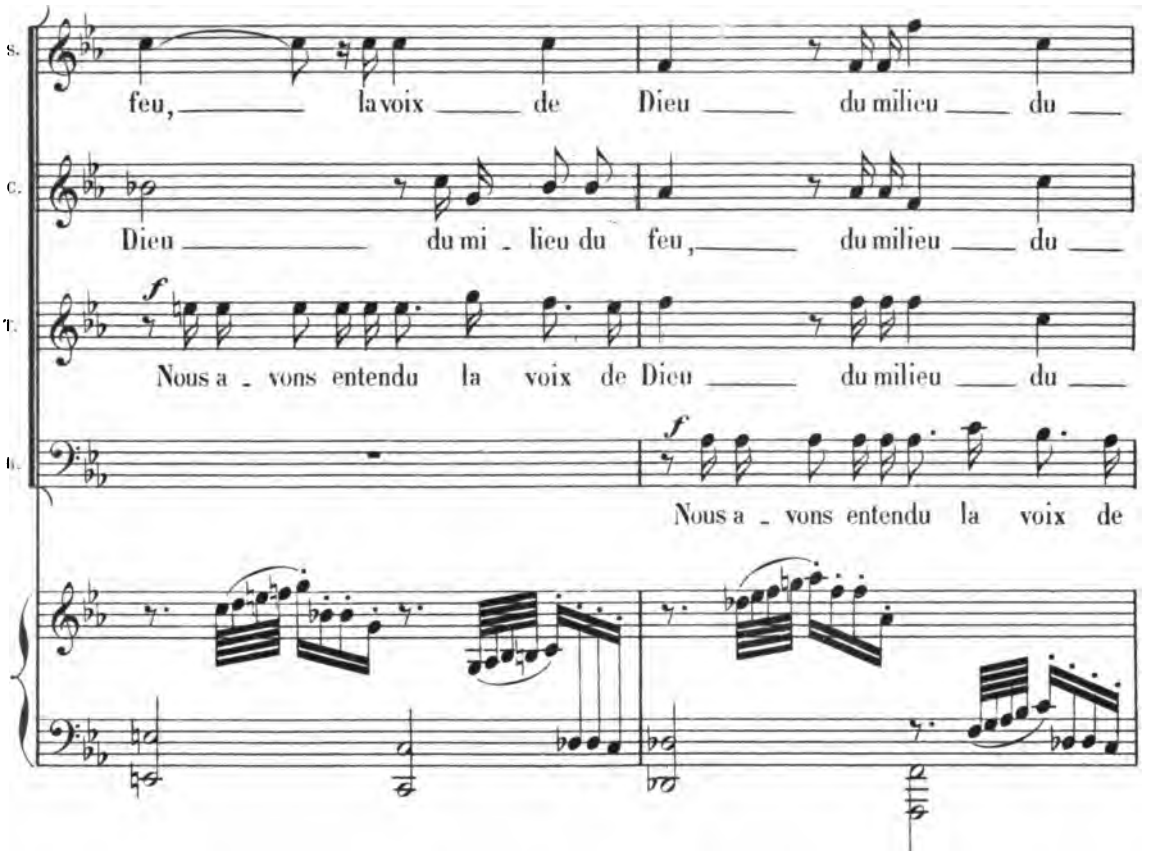
S.
feu, la voix de Dieu du milieu du
C.
Dieu du mi - lieu du feu, du milieu du
T.
f
Nous a - vons entendu la voix de Dieu du milieu du
B.
f
Nous a - vons entendu la voix de

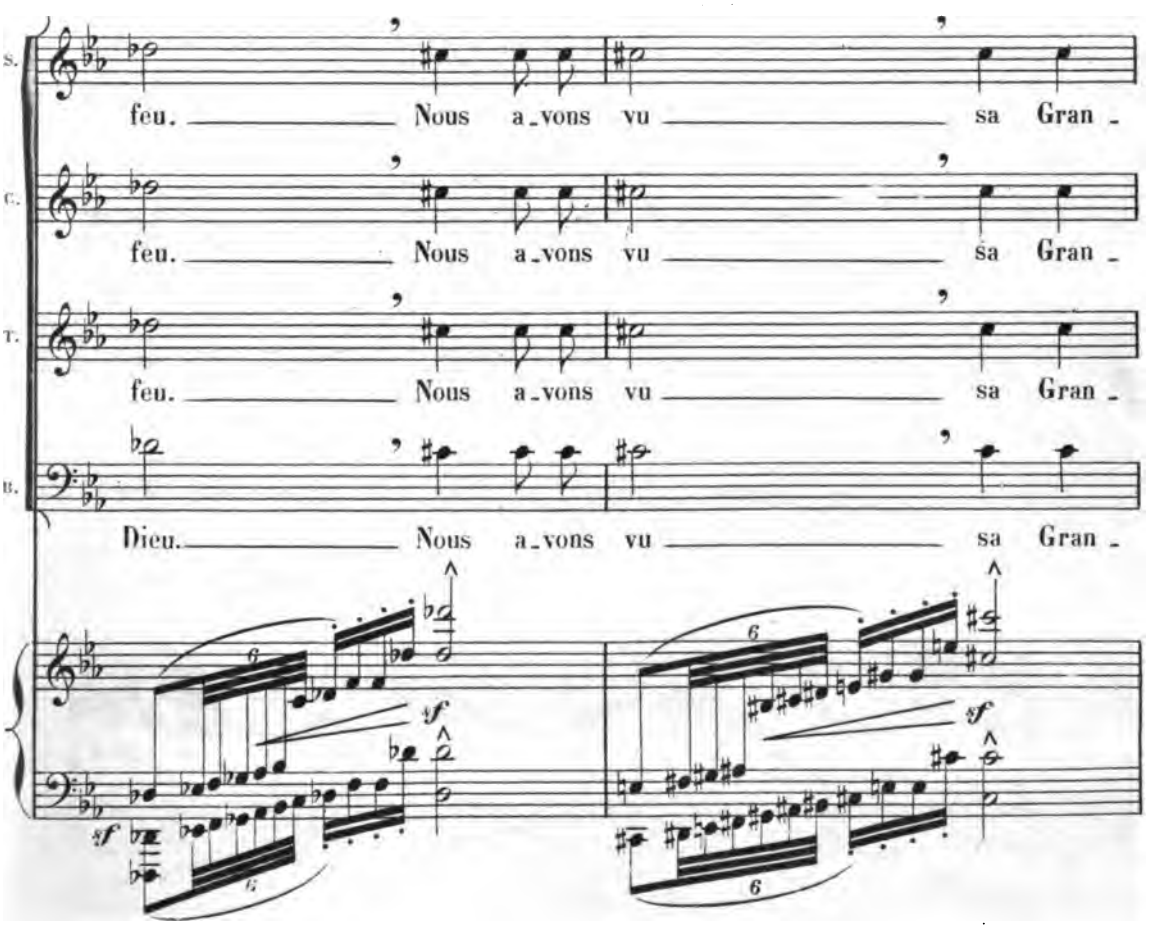
S.
feu. Nous a-vons vu sa Gran -
C.
feu. Nous a-vons vu sa Gran -
T.
feu. Nous a-vons vu sa Gran -
B.
Dieu. Nous a-vons vu sa Gran -
sf
sf
sf
6
6
6

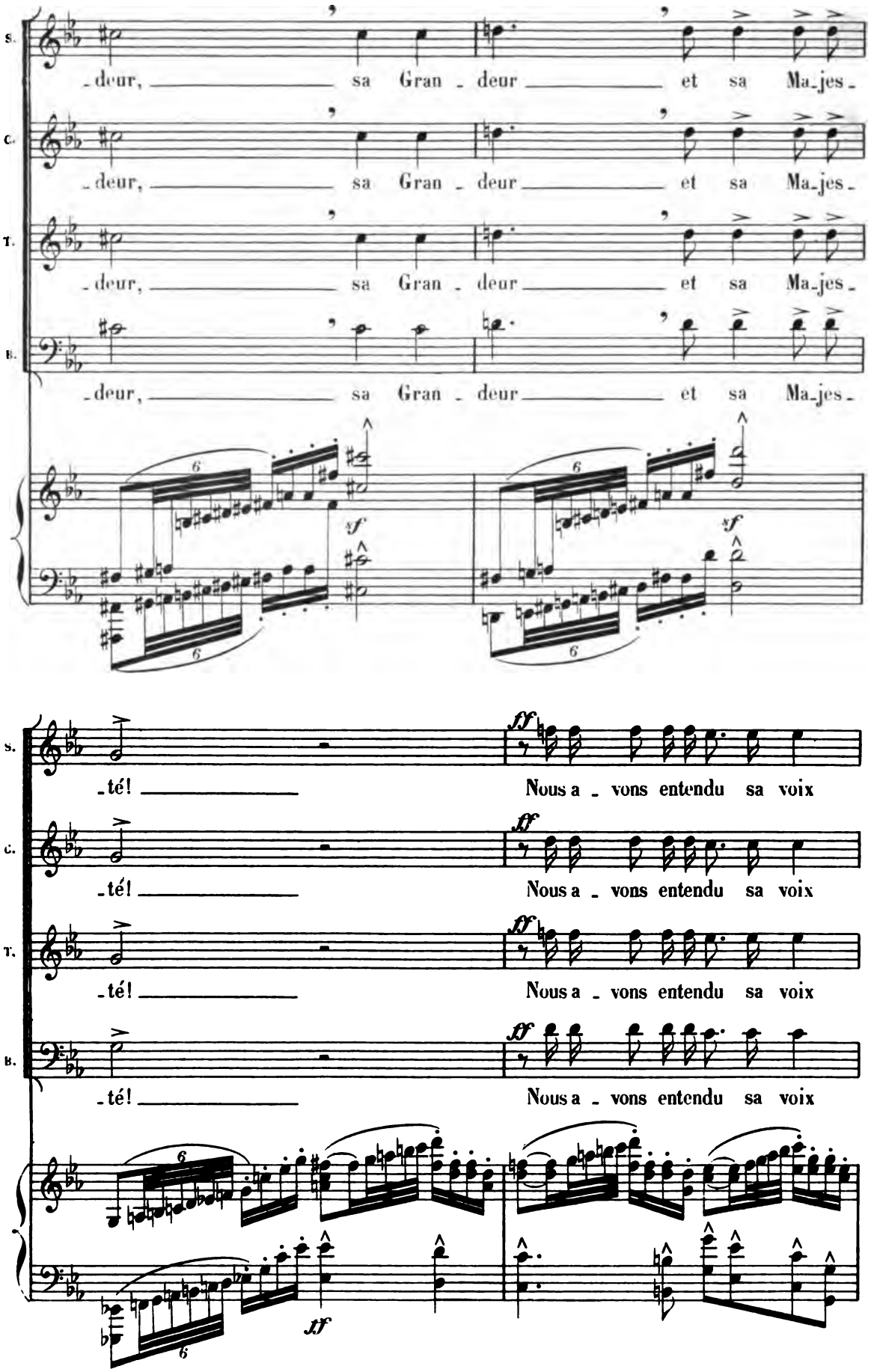
S.
C.
T.
B.
-deur, sa Gran - deur et sa Ma-jes-
-té! Nous a - vons entendu sa voix
f
ff

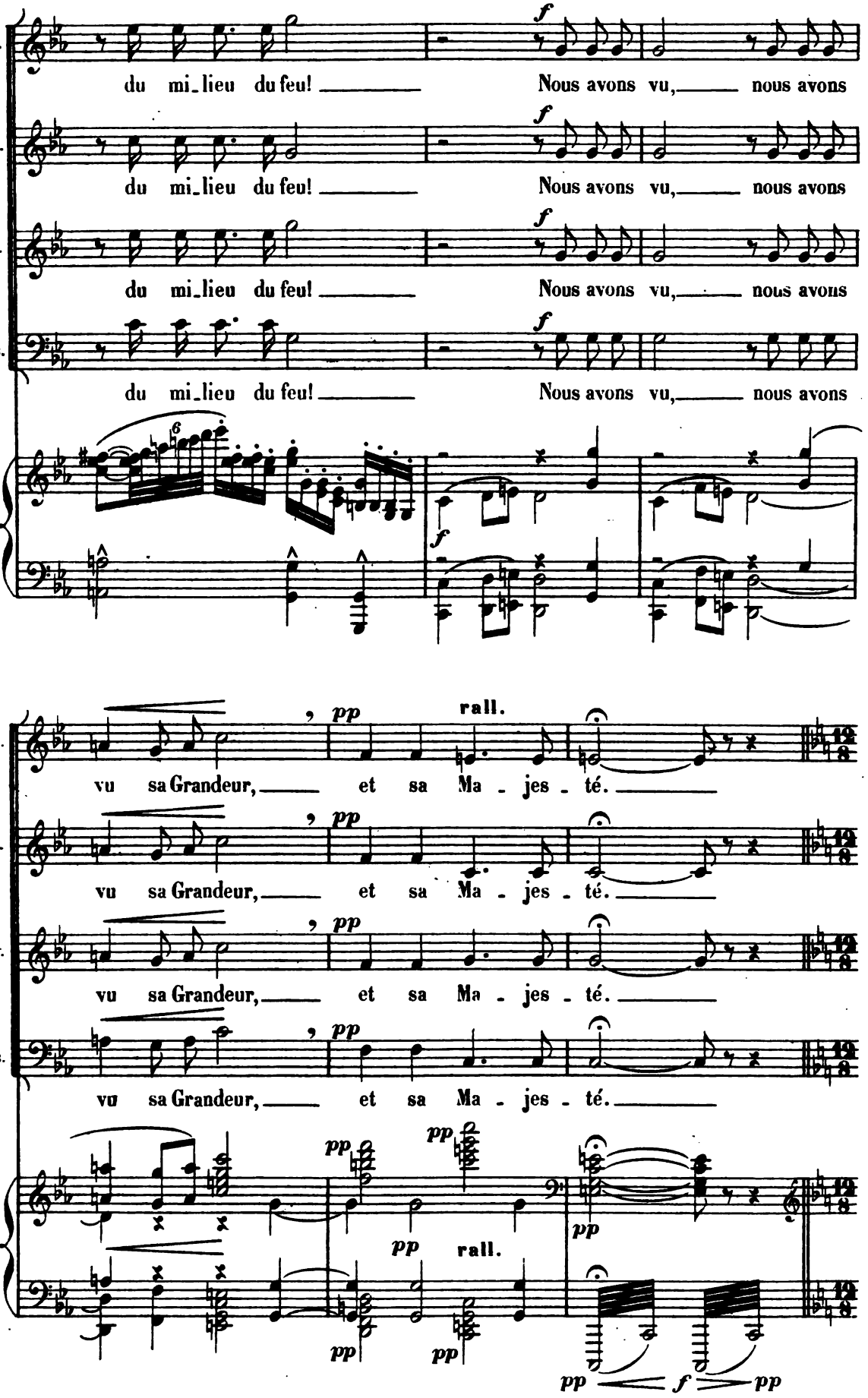
S.
C.
T.
B.
du mi_lieu du feu! Nous avons vu, nous avons
du mi_lieu du feu! Nous avons vu, nous avons
du mi_lieu du feu! Nous avons vu, nous avons
du mi_lieu du feu! Nous avons vu, nous avons
f
6
rall.
vu sa Grandeur, et sa Ma - jes - té.
vu sa Grandeur, et sa Ma - jes - té.
vu sa Grandeur, et sa Ma - jes - té.
vu sa Grandeur, et sa Ma - jes - té.
pp
rall.

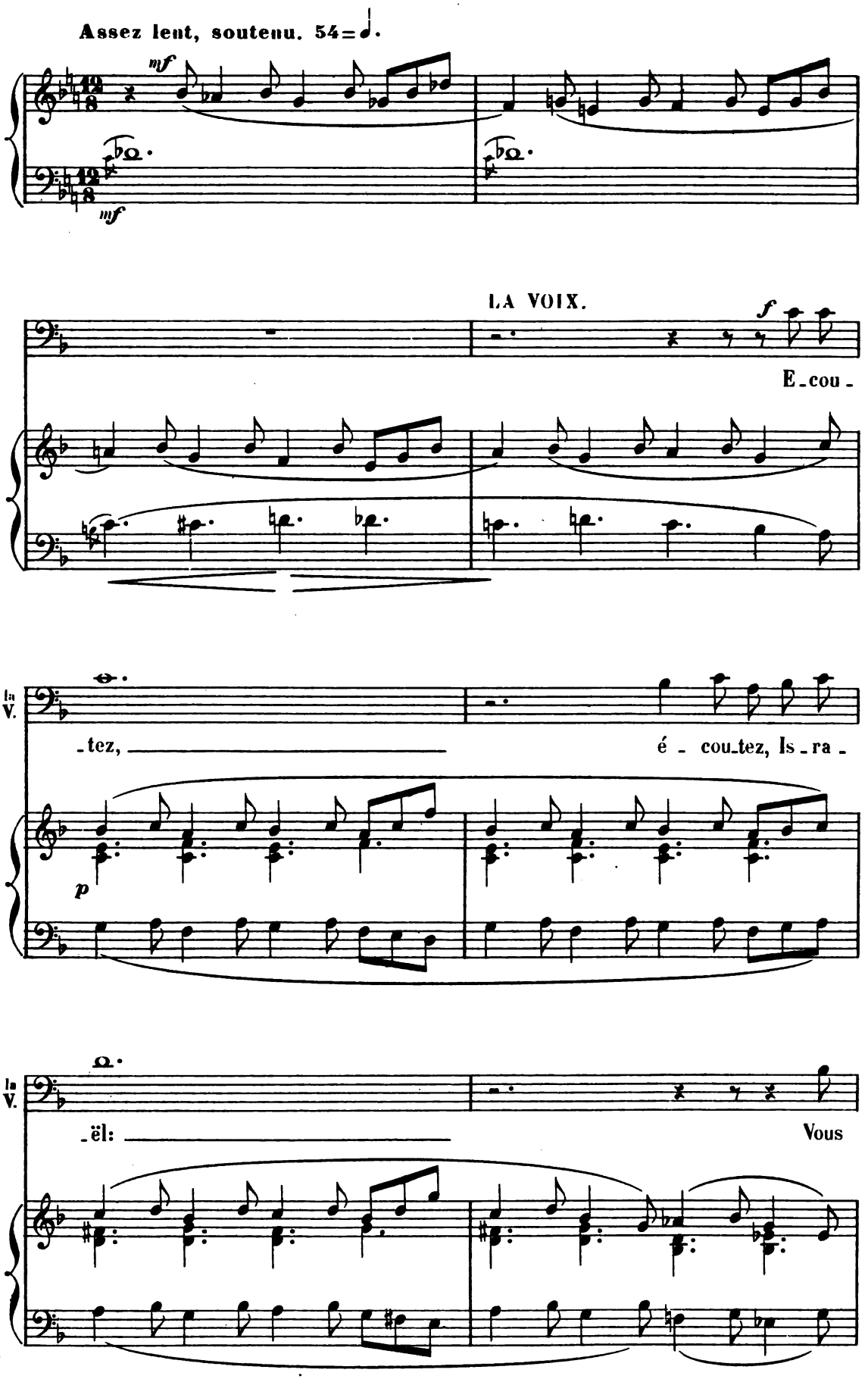
Assez lent, soutenu. 54=♩.
mf
mf
LA VOIX.
f
E-cou-
-tez,
é - cou-tez, Is-ra-
p
-ël:
Vous

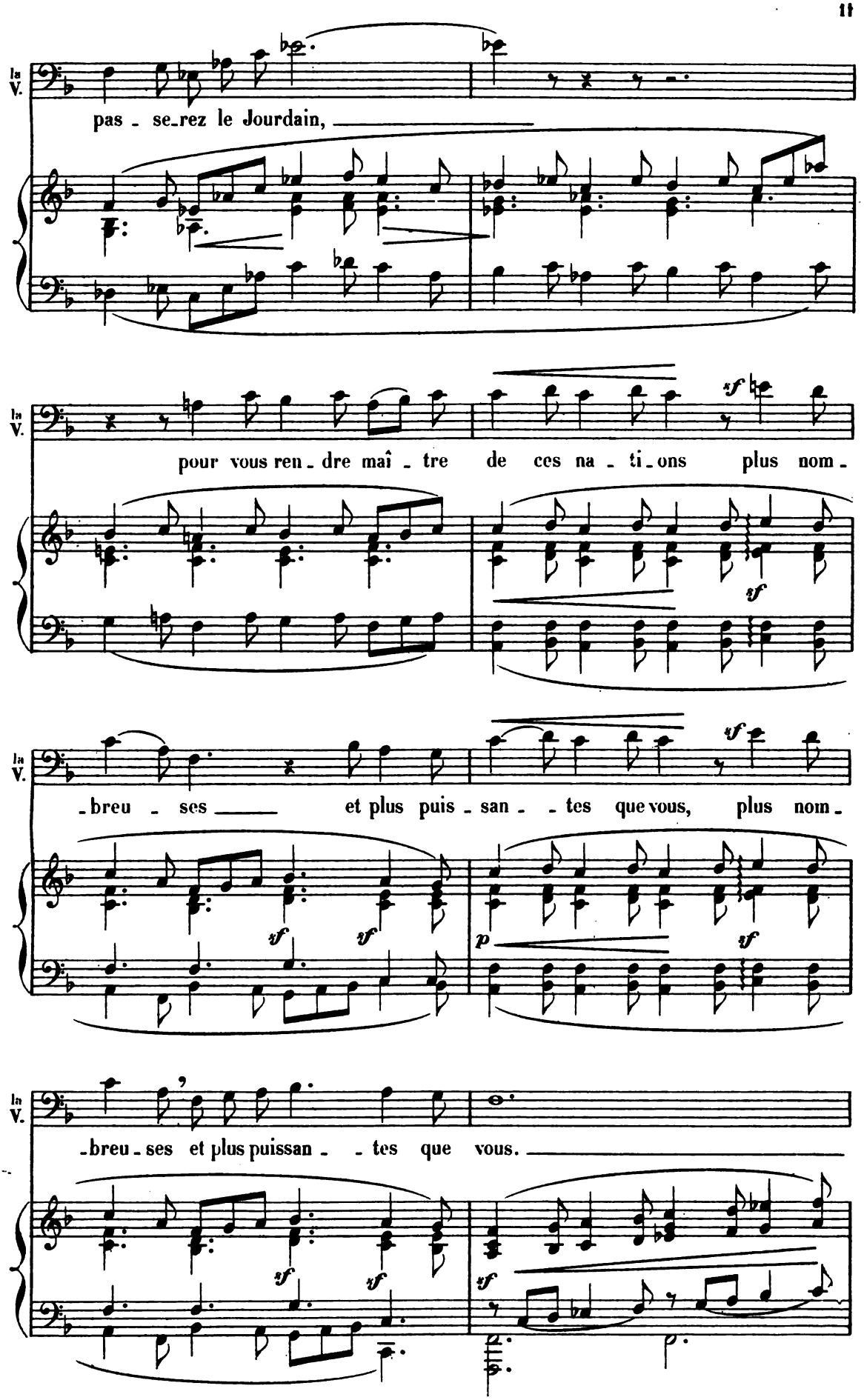
la V.
pas - se-rez le Jourdain,
la V.
pour vous ren - dre maî - tre de ces na - ti-ons plus nom -
la V.
-breu - ses et plus puis - san - - tes que vous, plus nom -
la V.
-breu - ses et plus puissan - - tes que vous.

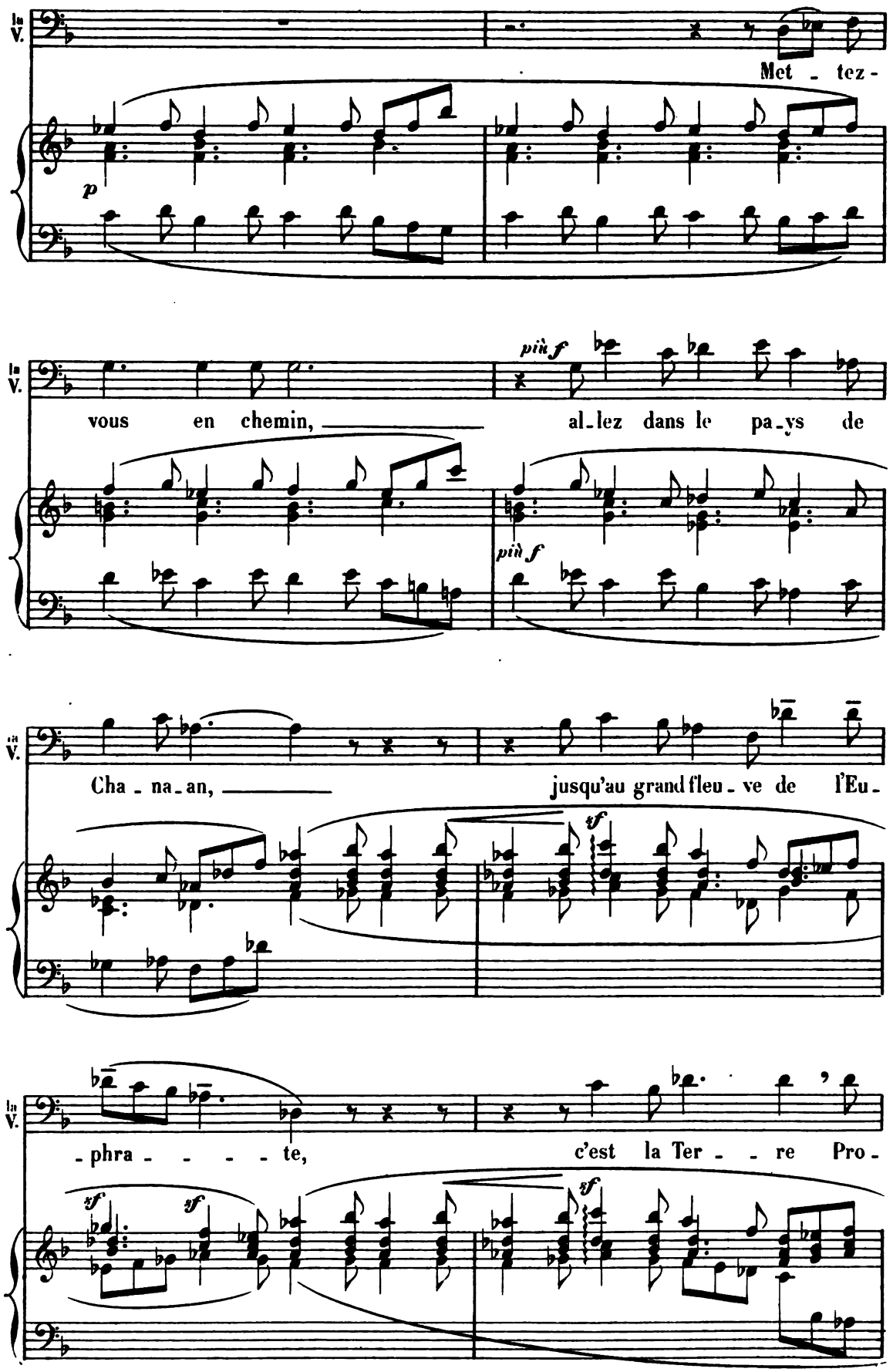
la V.
Met - tez -
p
vous en chemin,
più f
al - lez dans le pa - ys de
Cha - na - an,
jusqu'au grand fleu - ve de l'Eu -
sf
- phra - - - - te,
c'est la Ter - - re Pro -

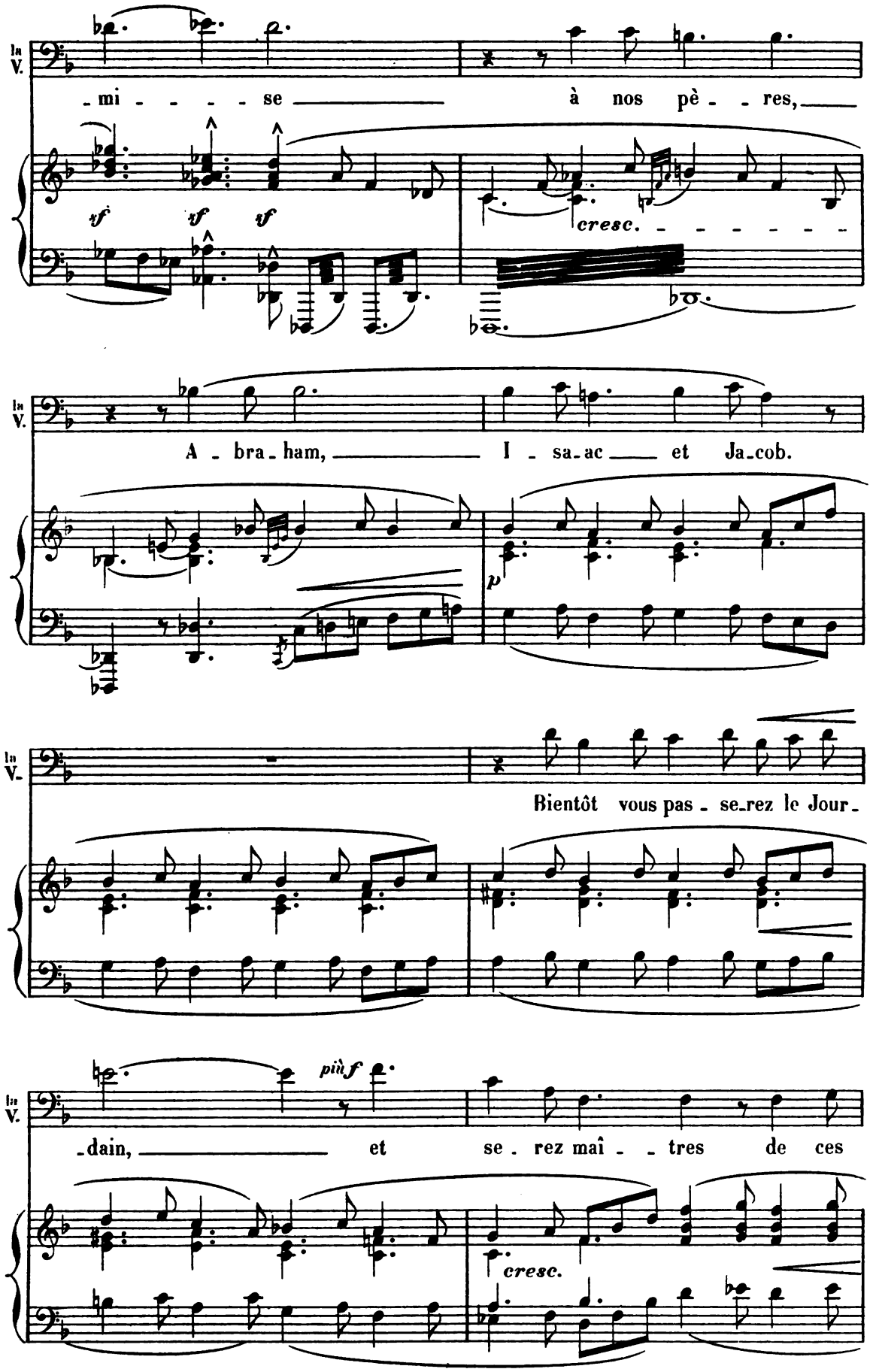
In V.
-mi - - - - se à nos pè - - res,
sf sf sf
cresc. - - - - - - -
In V.
A - bra - ham, I - sa - ac et Ja - cob.
p
In V.
Bientôt vous pas - se - rez le Jour -
In V.
-dain, et se - rez maî - - tres de ces
più f
cresc.

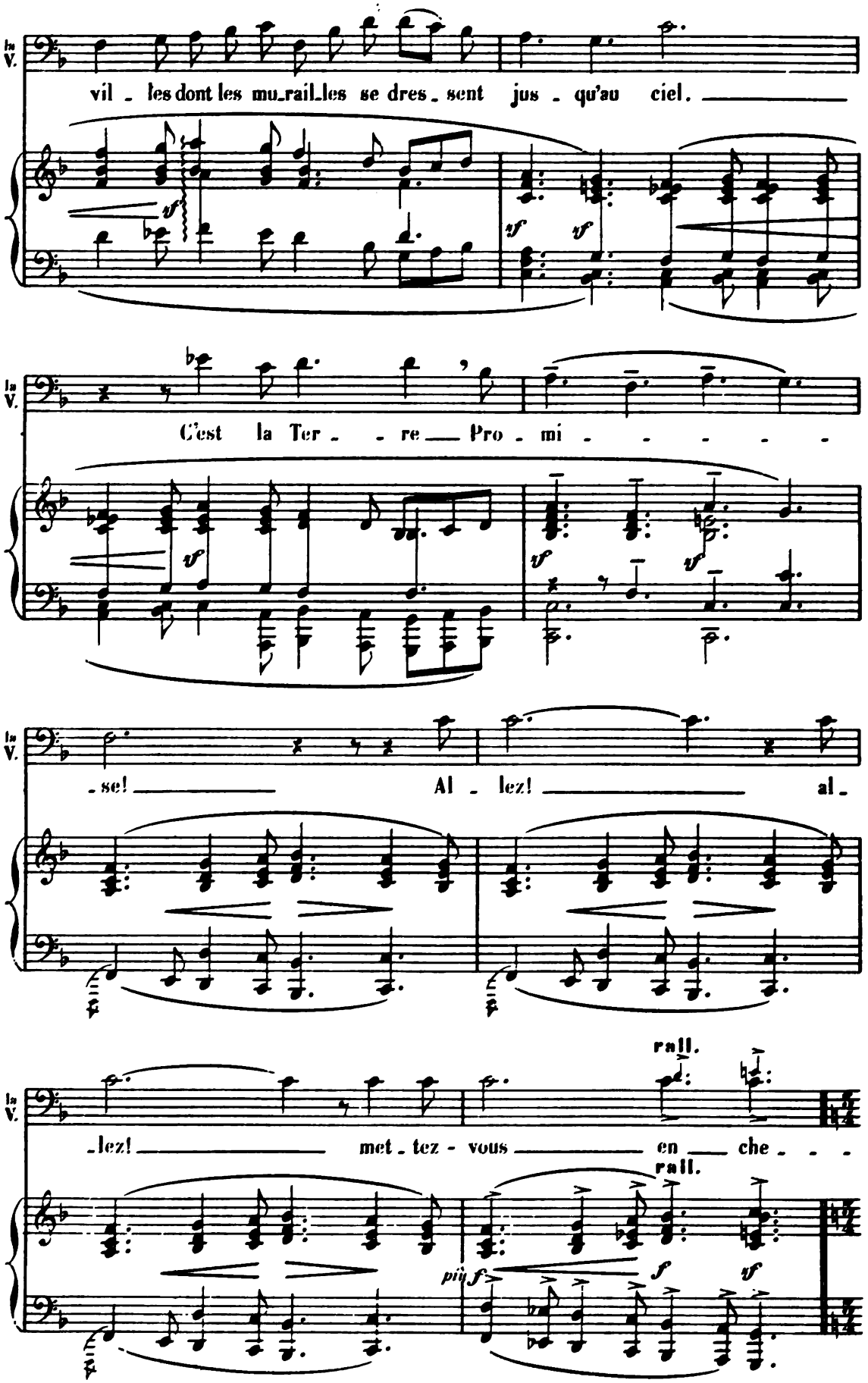
In V.
vil - les dont les mu-rail-les se dres-sent jus - qu'au ciel.
vf
In V.
C'est la Ter - - re Pro - mi - - - - -
vf
In V.
-se! Al - lez! al-
In V.
-lez! met-tez-vous en che - - -
rall.
rall.
più f
f
vf

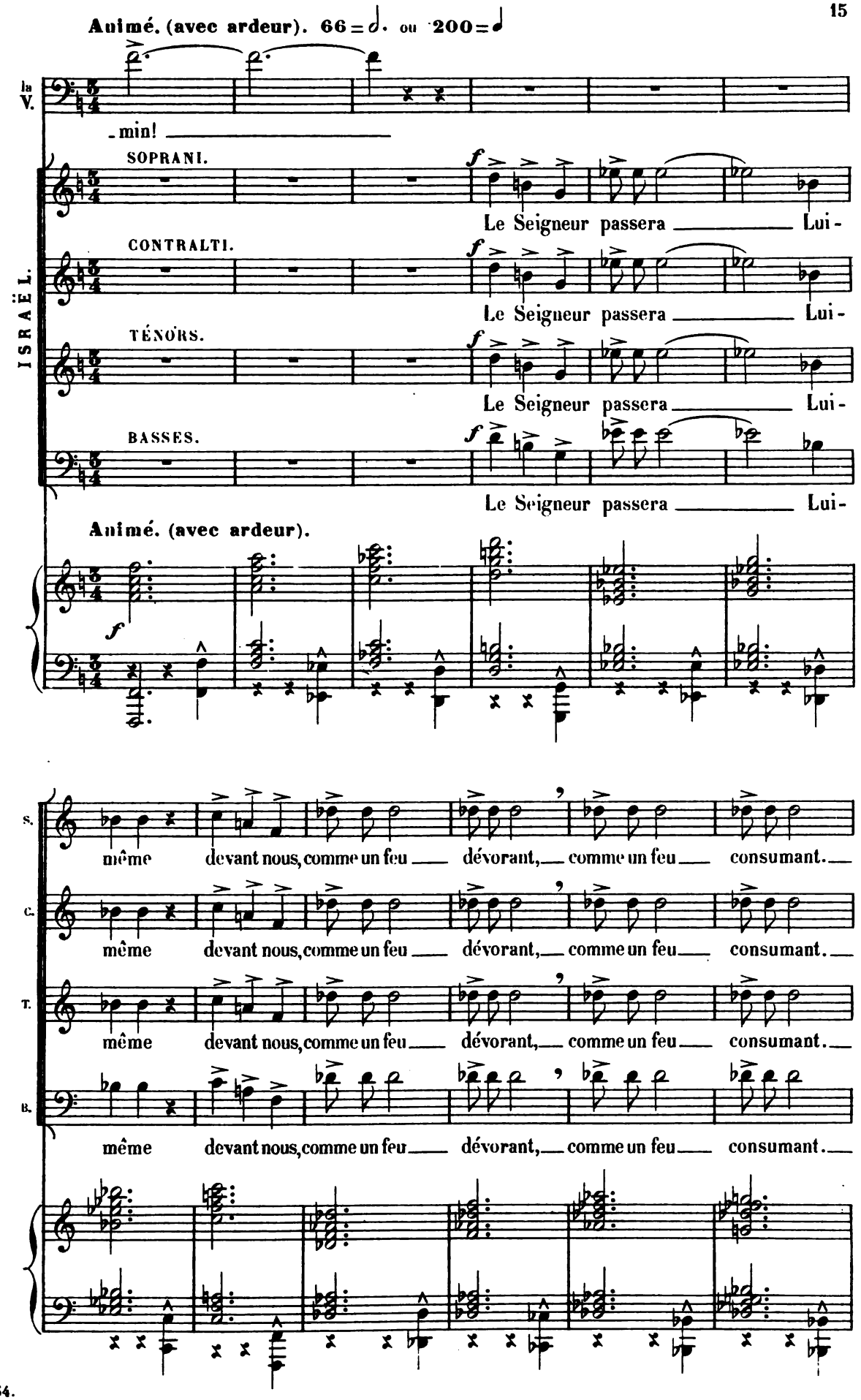
Animé. (avec ardeur). 66 = ♩. ou 200 = ♩
1e V.
-min!
ISRAËL.
SOPRANI.
Le Seigneur passera ___ Lui-
CONTRALTI.
Le Seigneur passera ___ Lui-
TÉNORS.
Le Seigneur passera ___ Lui-
BASSES.
Le Seigneur passera ___ Lui-
Animé. (avec ardeur).
S.
même devant nous, comme un feu ___ dévorant, ___ comme un feu ___ consumant. ___
C.
même devant nous, comme un feu ___ dévorant, ___ comme un feu ___ consumant. ___
T.
même devant nous, comme un feu ___ dévorant, ___ comme un feu ___ consumant. ___
B.
même devant nous, comme un feu ___ dévorant, ___ comme un feu ___ consumant. ___

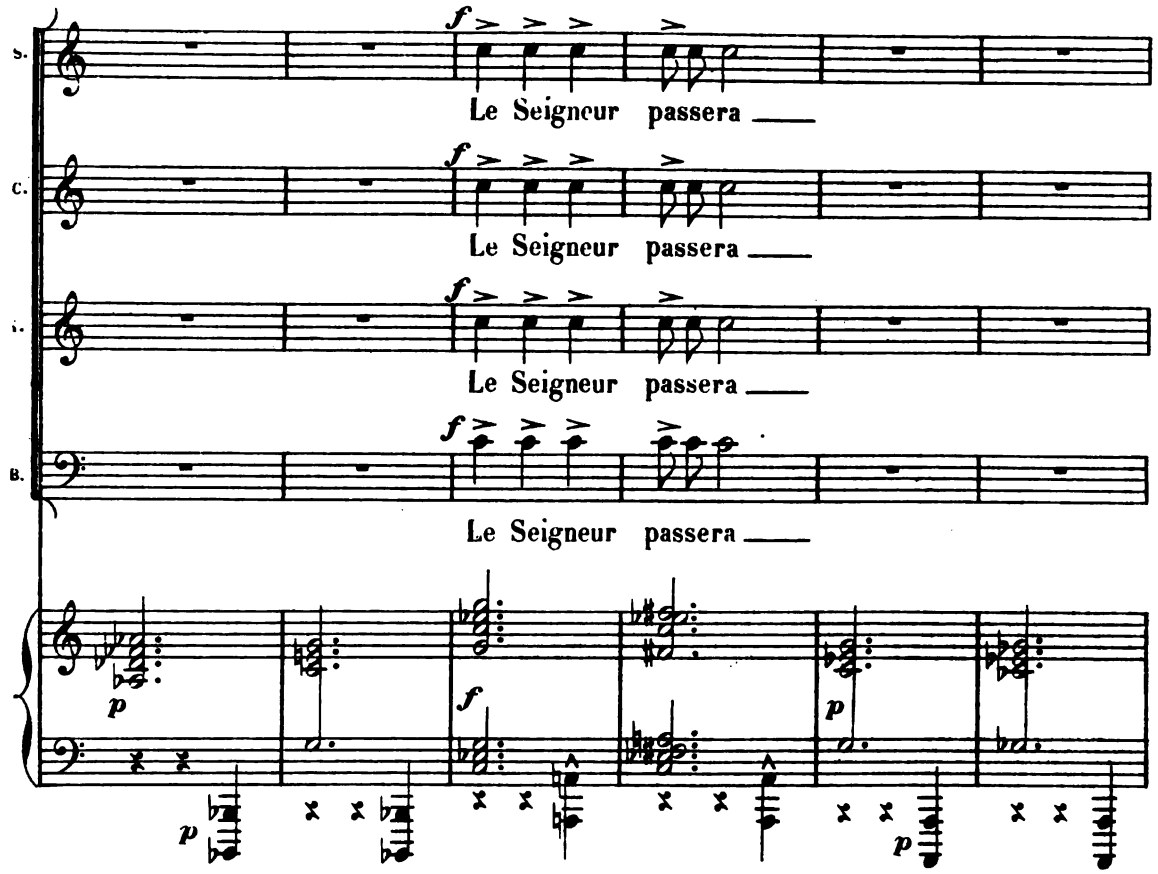
S.
C.
T.
B.
Le Seigneur passera
Le Seigneur passera
Le Seigneur passera
Le Seigneur passera

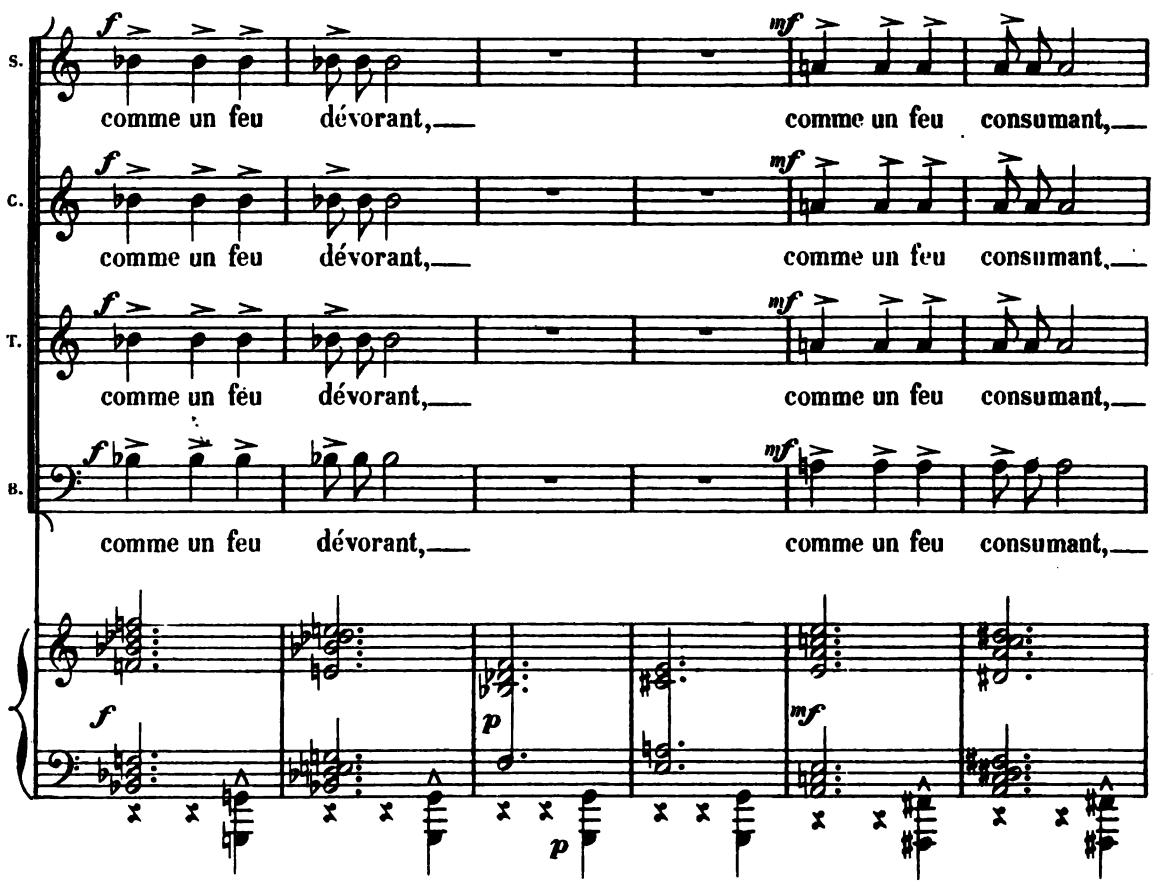
S.
C.
T.
B.
comme un feu dévorant, comme un feu consumant,
comme un feu dévorant, comme un feu consumant,
comme un feu dévorant, comme un feu consumant,
comme un feu dévorant, comme un feu consumant,

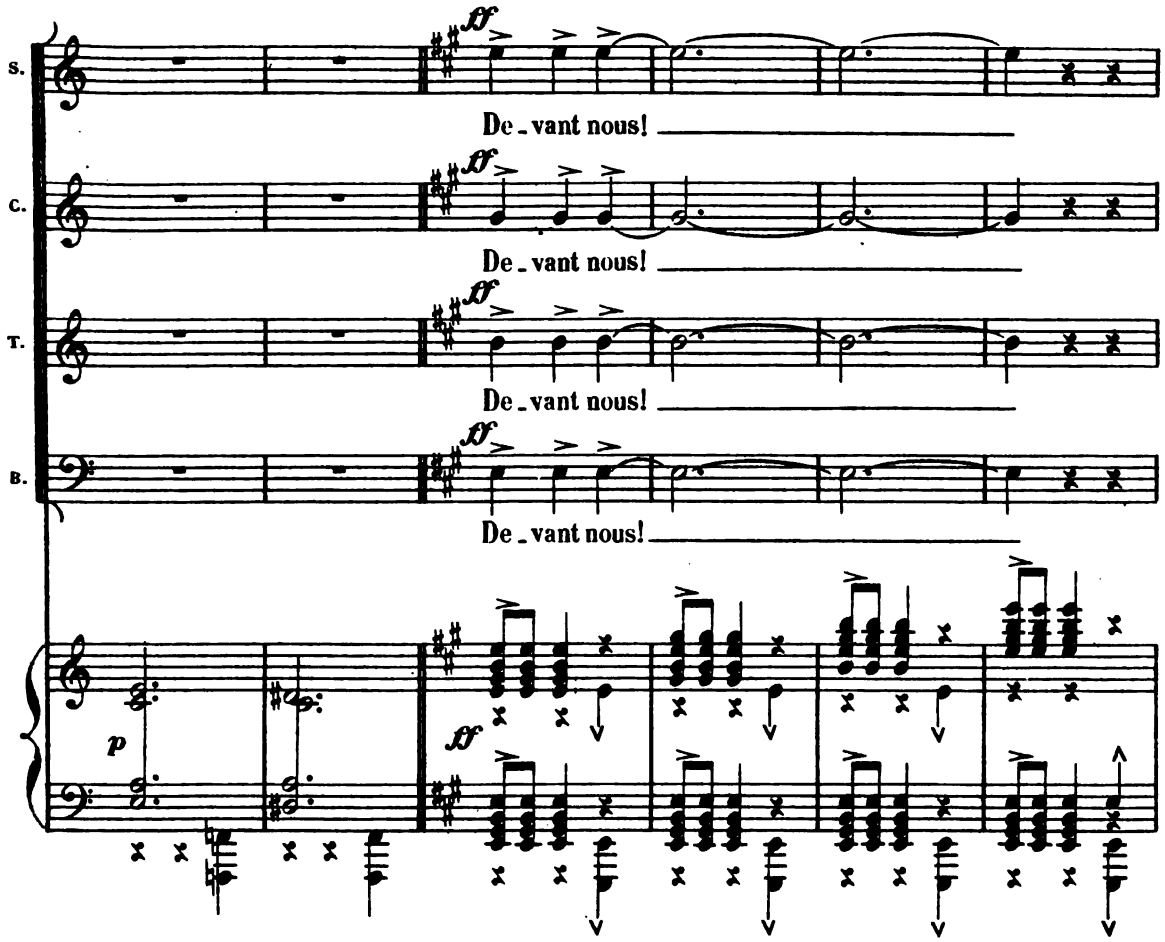
S.
C.
T.
B.
ff
De - vant nous!
De - vant nous!
De - vant nous!
De - vant nous!
p
ff

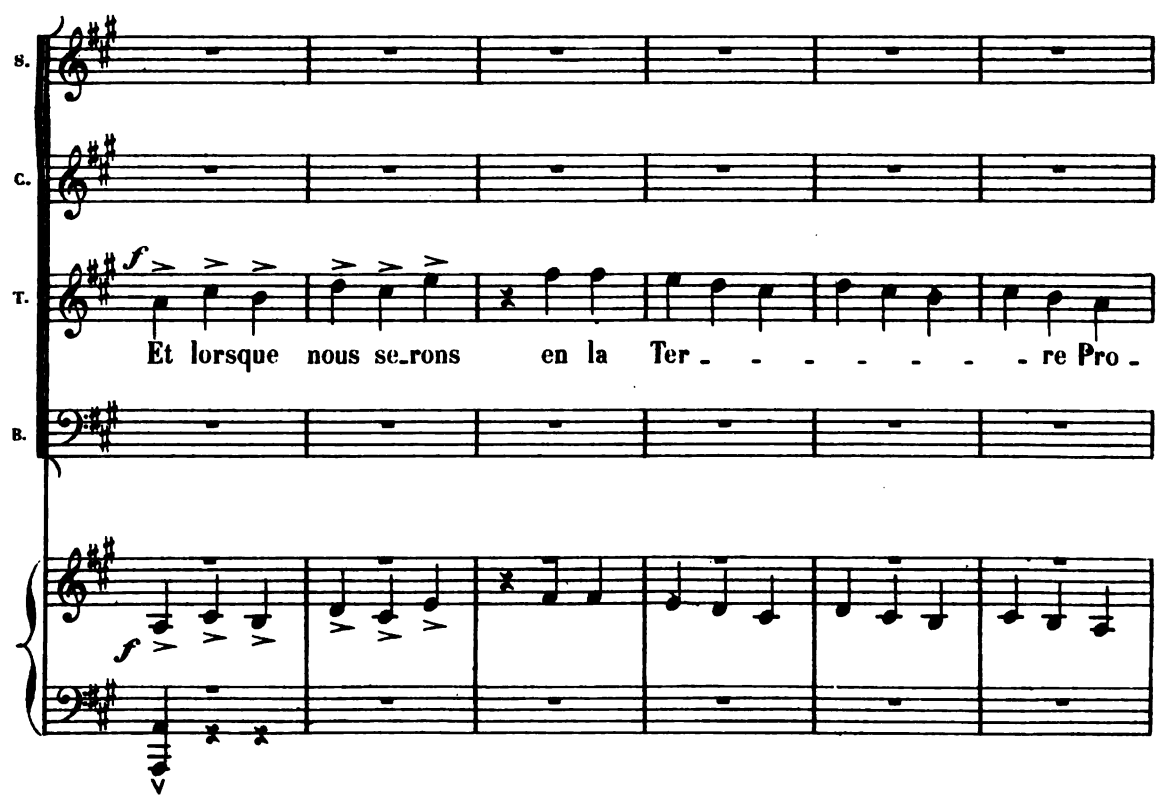
S.
C.
T.
B.
f
Et lorsque nous se-rons en la Ter - - - - - - - re Pro -
f

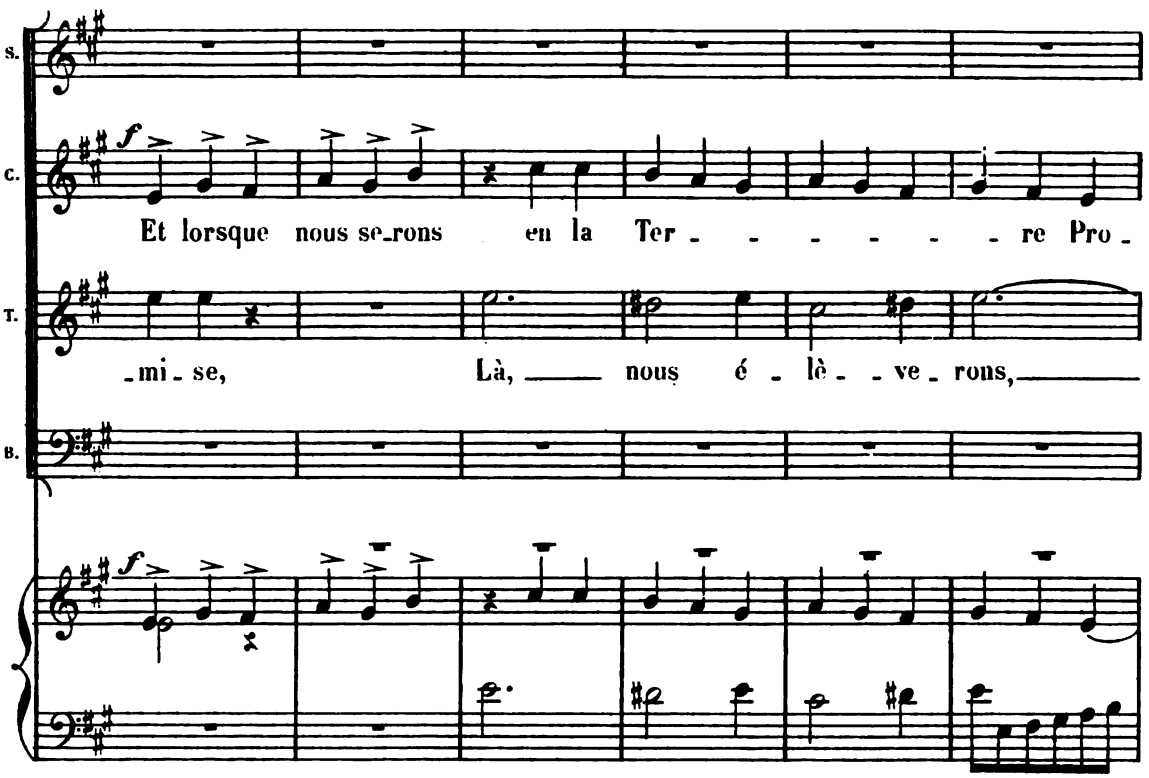
S.
C.
Et lorsque nous se_rons en la Ter - - - - - - re Pro -
T.
_mi - se, Là, ___ nous é - lè - - ve - rons, ___
B.

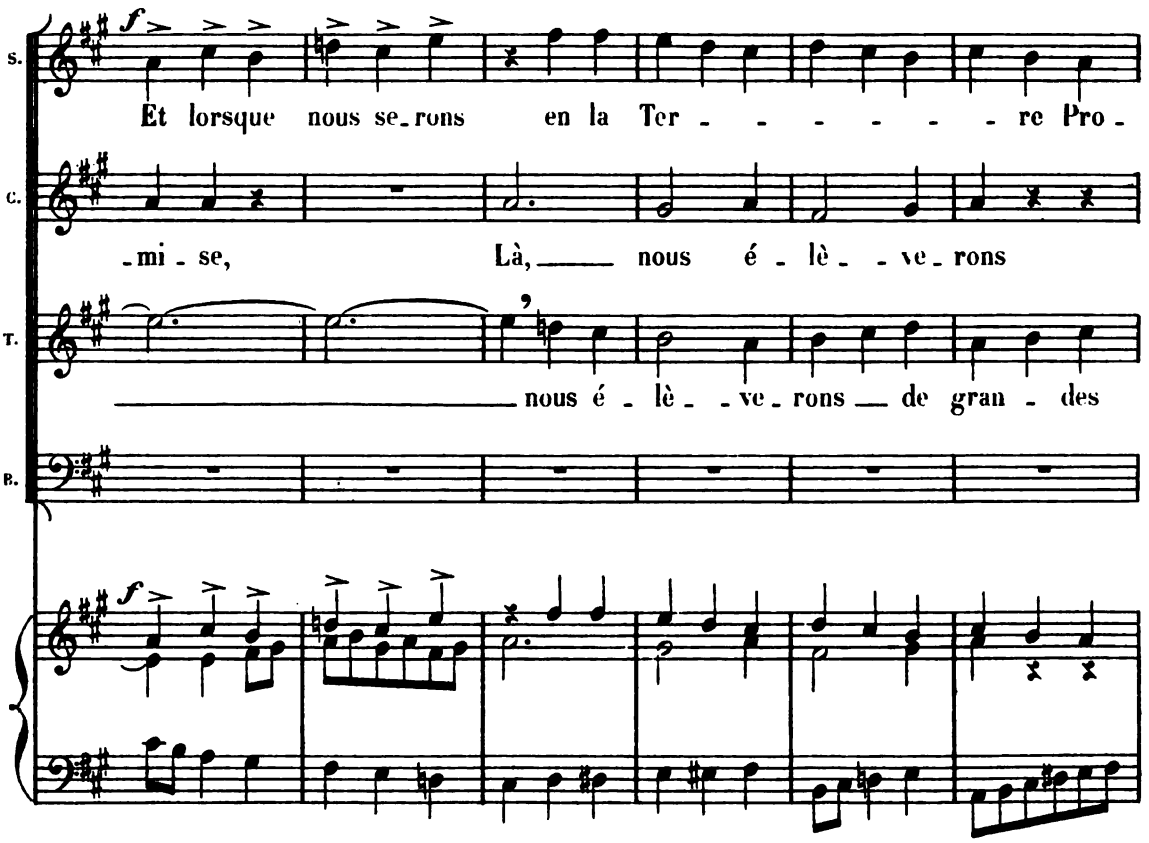
S.
Et lorsque nous se_rons en la Ter - - - - - - re Pro -
C.
_mi - se, Là, ___ nous é - lè - - ve - rons
T.
___ nous é - lè - - ve - rons __ de gran - des
B.

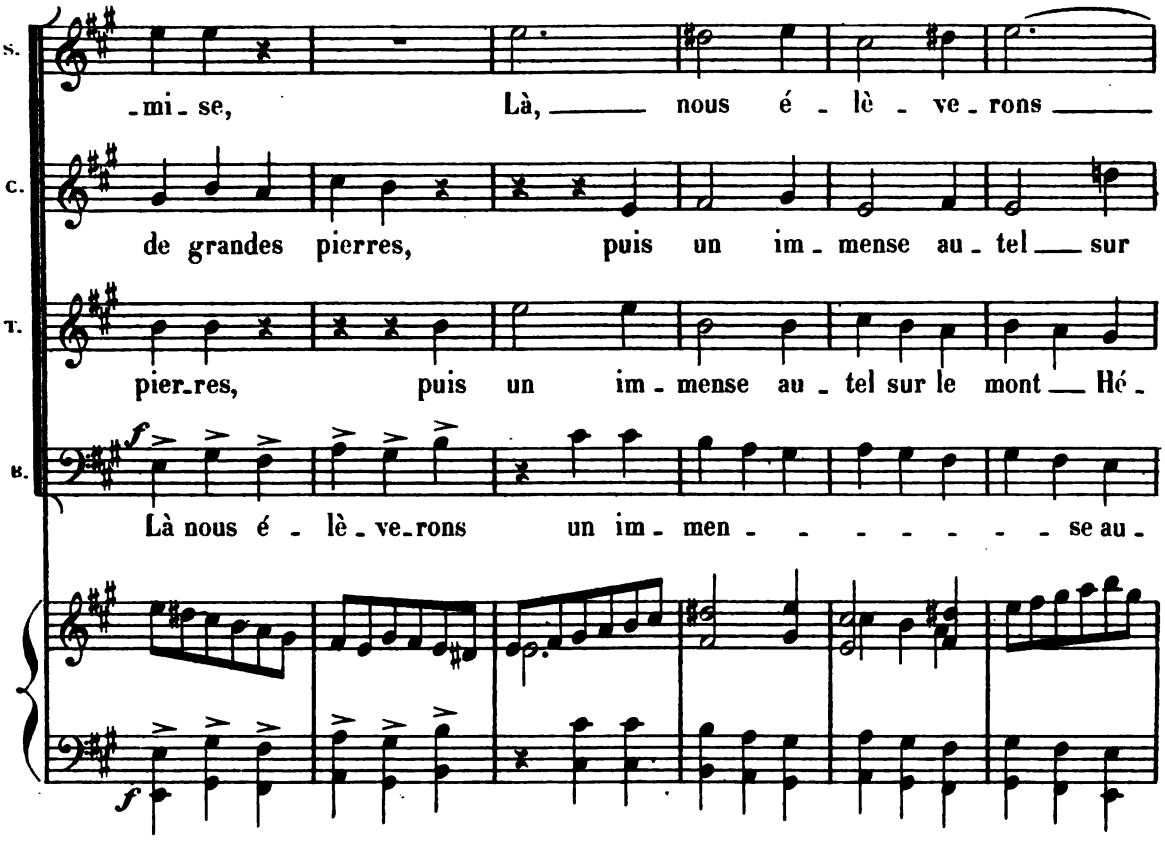
S.
-mi-se, Là, nous é-lè-ve-rons
C.
de grandes pierres, puis un im-mense au-tel sur
T.
pier-res, puis un im-mense au-tel sur le mont Hé-
B.
f
Là nous é-lè-ve-rons un im-men-se au-
f

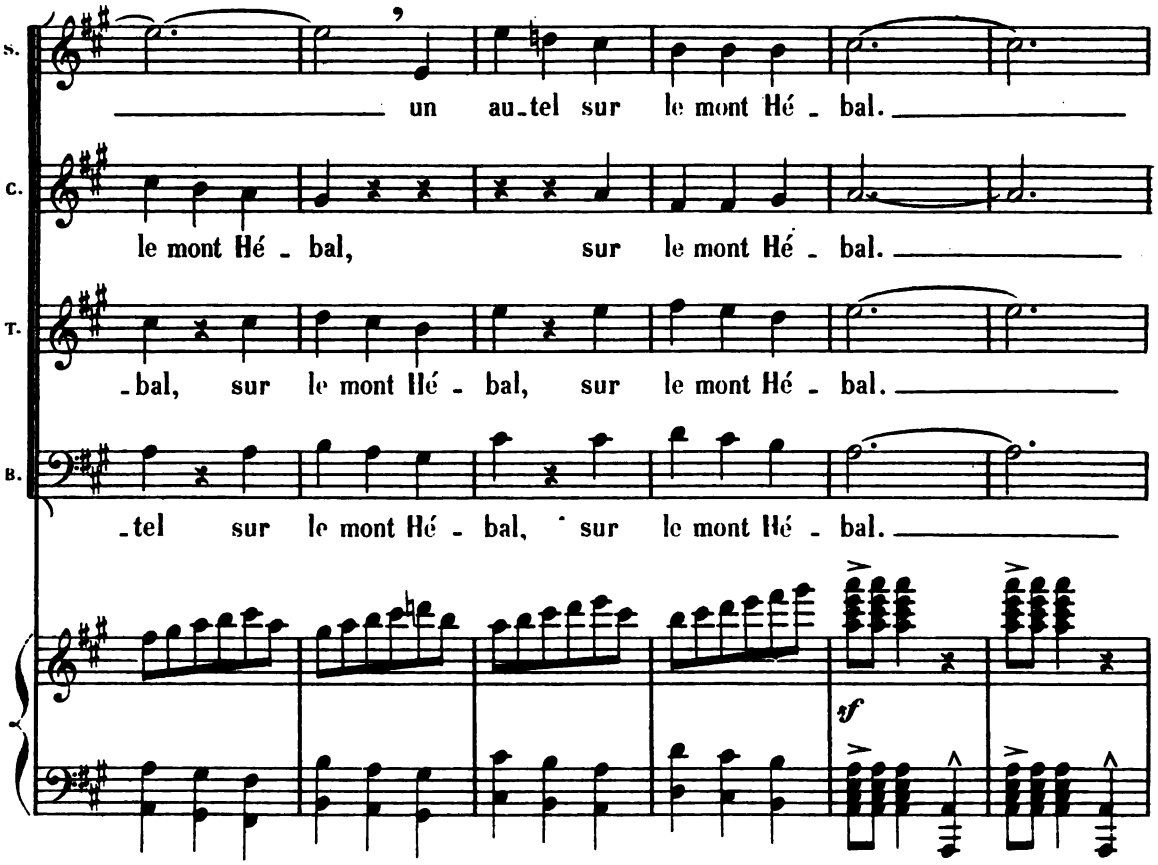
S.
un au-tel sur le mont Hé-bal.
C.
le mont Hé-bal, sur le mont Hé-bal.
T.
-bal, sur le mont Hé-bal, sur le mont Hé-bal.
B.
-tel sur le mont Hé-bal, sur le mont Hé-bal.
sf

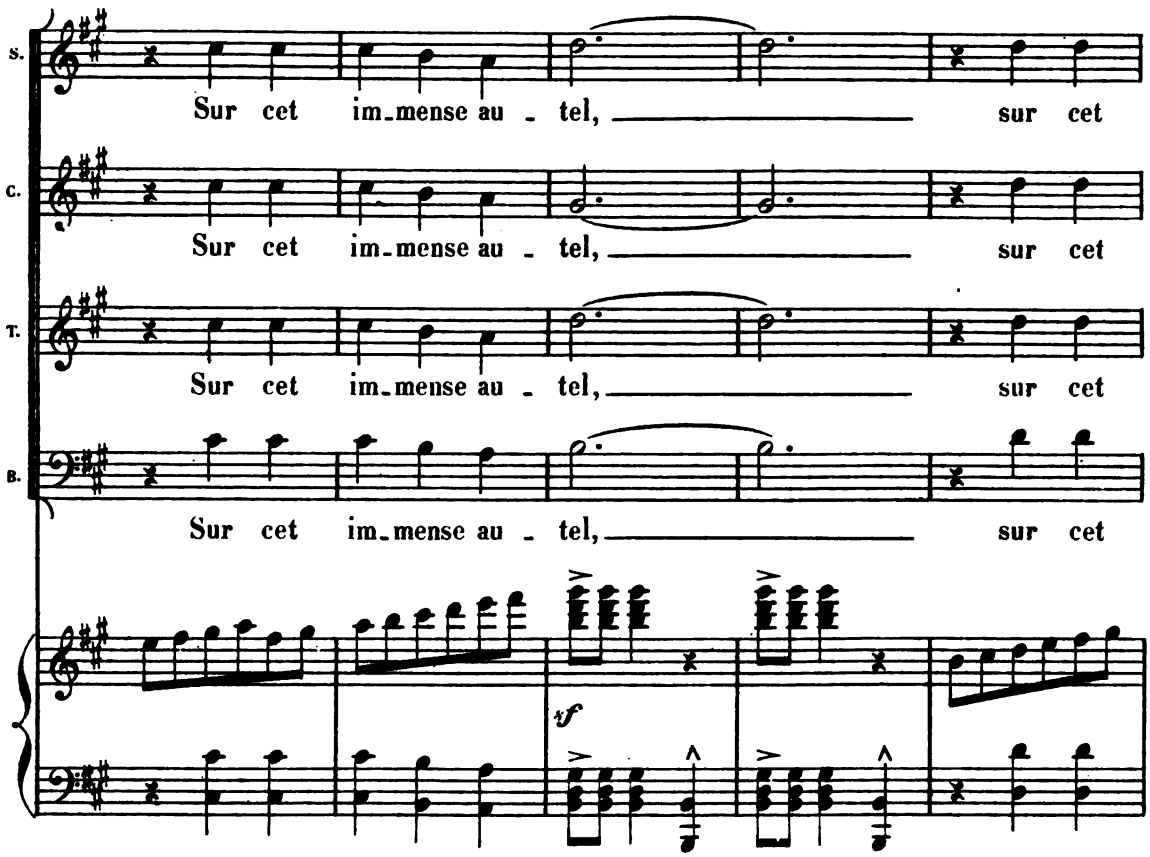
S.
Sur cet im-mense au - tel, sur cet
C.
Sur cet im-mense au - tel, sur cet
T.
Sur cet im-mense au - tel, sur cet
B.
Sur cet im-mense au - tel, sur cet
sf

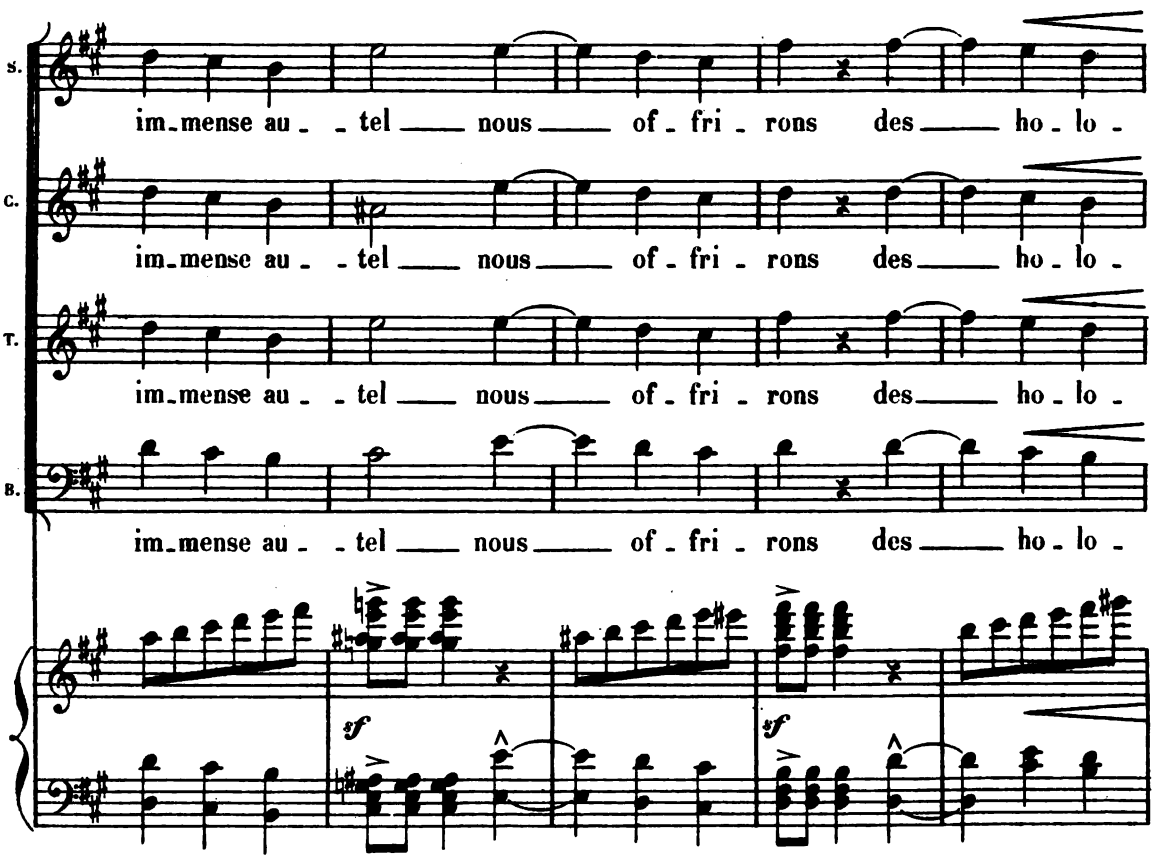
S.
im-mense au - tel nous of - fri - rons des ho - lo -
C.
im-mense au - tel nous of - fri - rons des ho - lo -
T.
im-mense au - tel nous of - fri - rons des ho - lo -
B.
im-mense au - tel nous of - fri - rons des ho - lo -
sf
sf

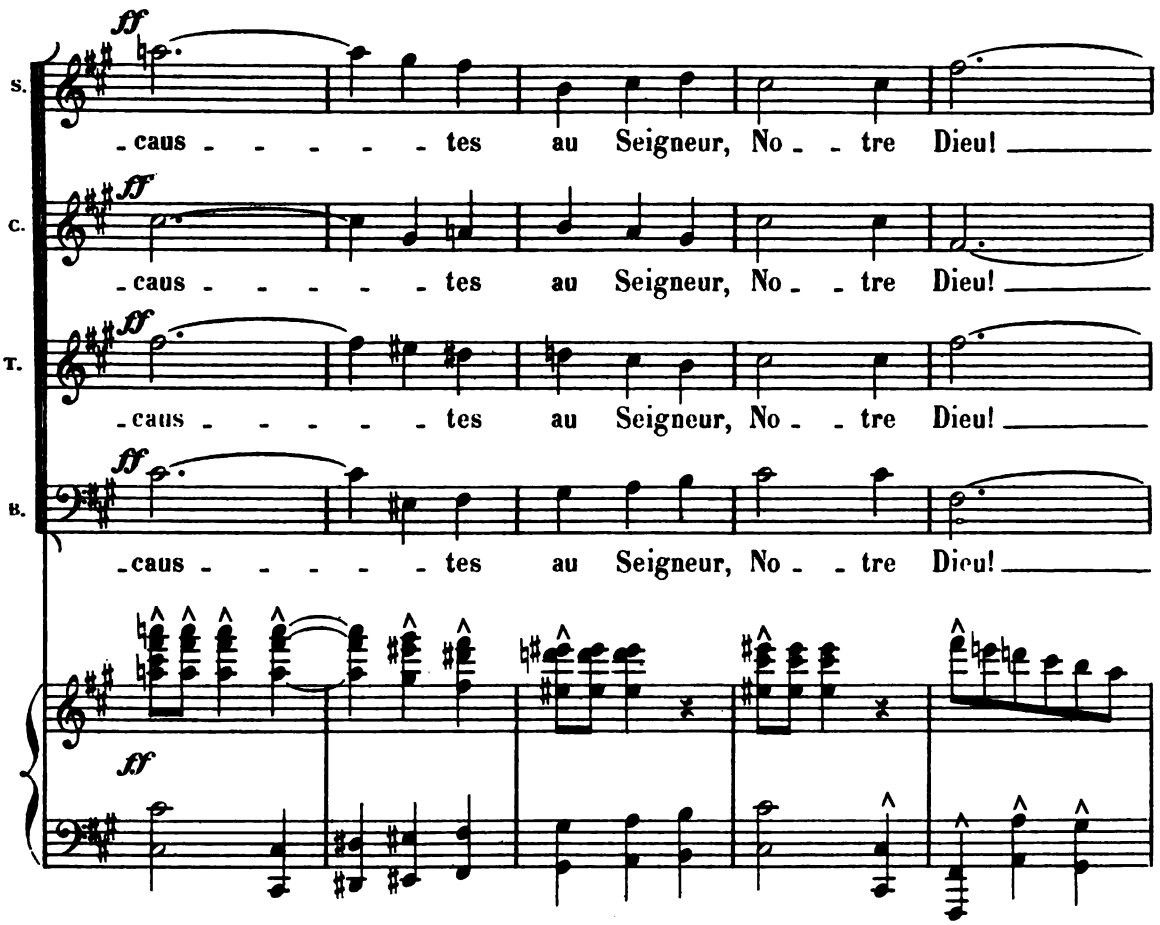
S.
C.
T.
B.
ff
-caus - - - - - - tes au Seigneur, No - - tre Dieu!

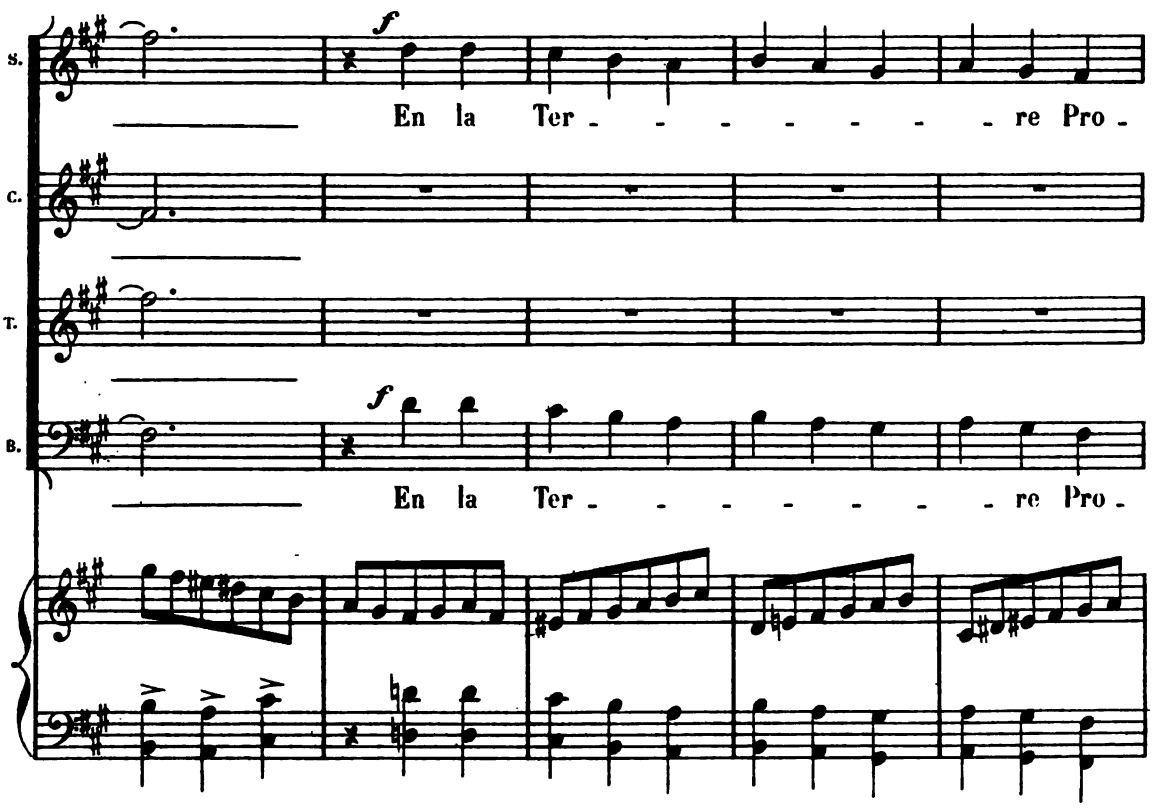
S.
C.
T.
B.
f
En la Ter - - - - - - - re Pro -

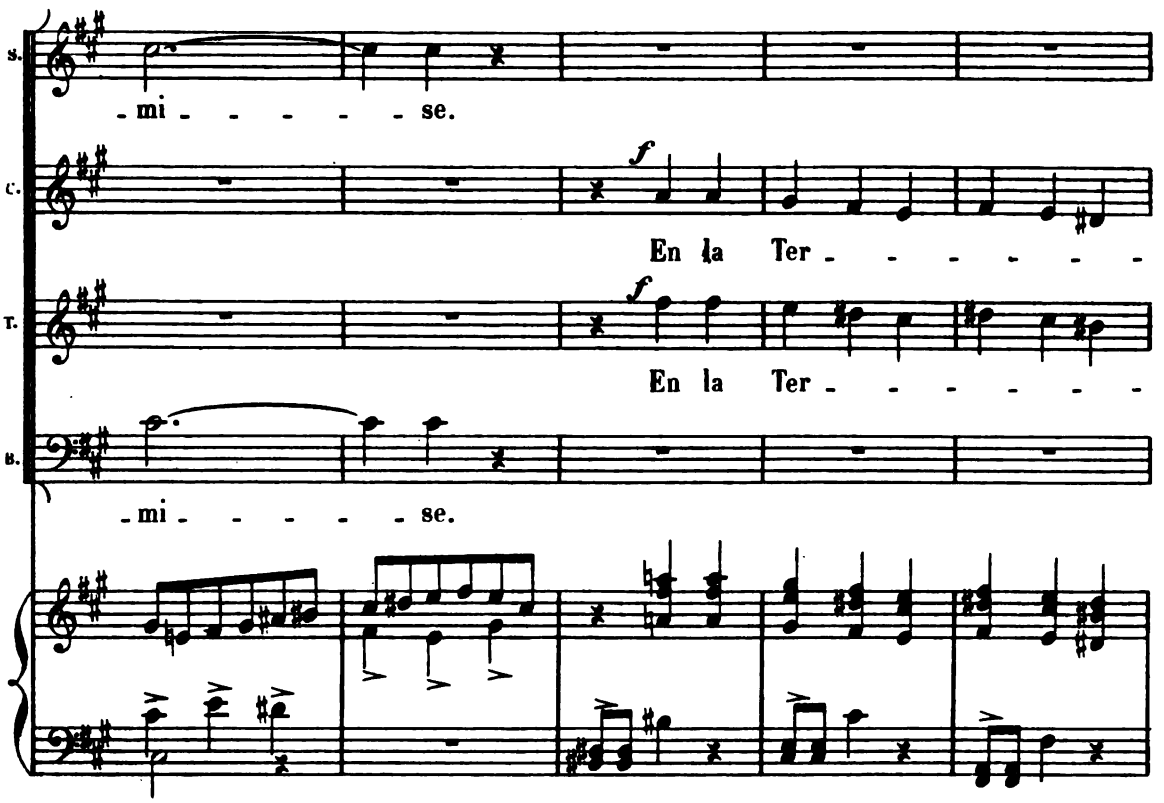
S.
- mi - - - - - se.
C.
f
En la Ter - - - - - - -
T.
f
En la Ter - - - - - - -
B.
- mi - - - - - se.

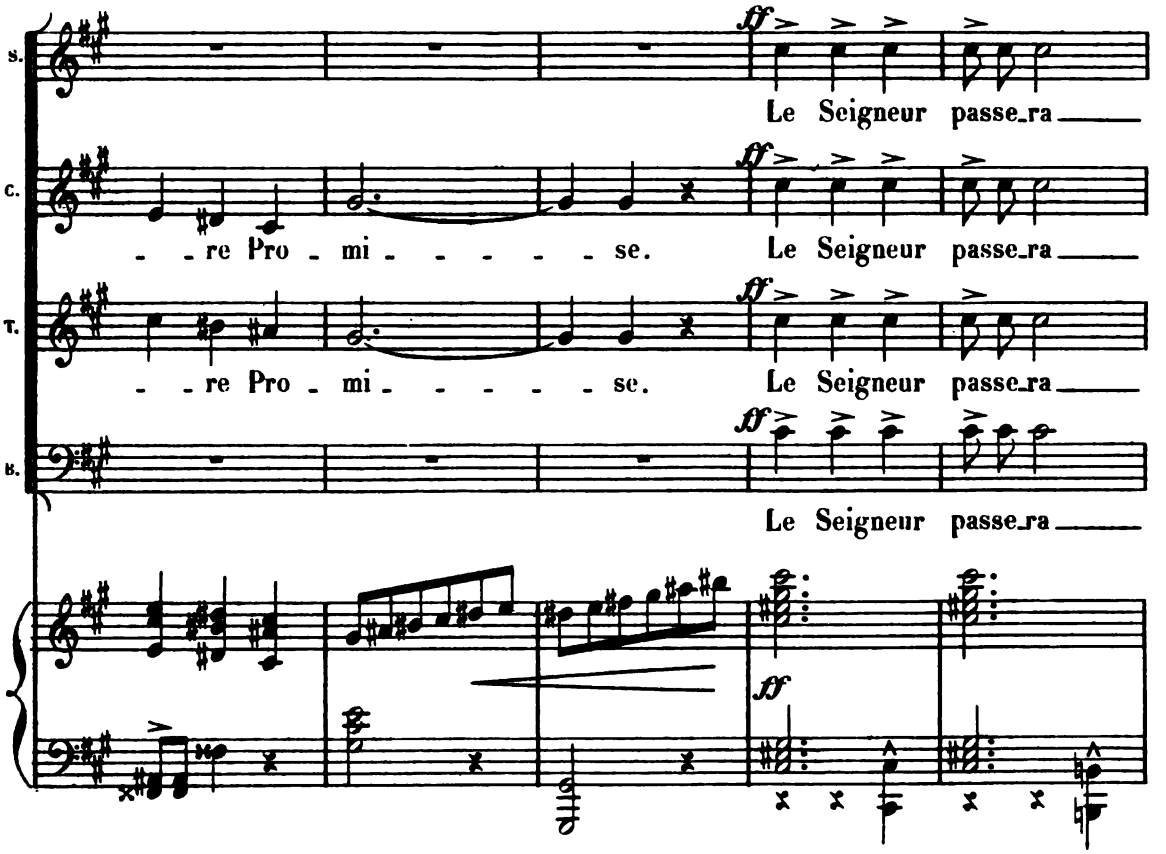
S.
ff
Le Seigneur passe_ra
C.
- - re Pro - mi - - - - - se.
ff
Le Seigneur passe_ra
T.
- - re Pro - mi - - - - - se.
ff
Le Seigneur passe_ra
B.
ff
Le Seigneur passe_ra
ff

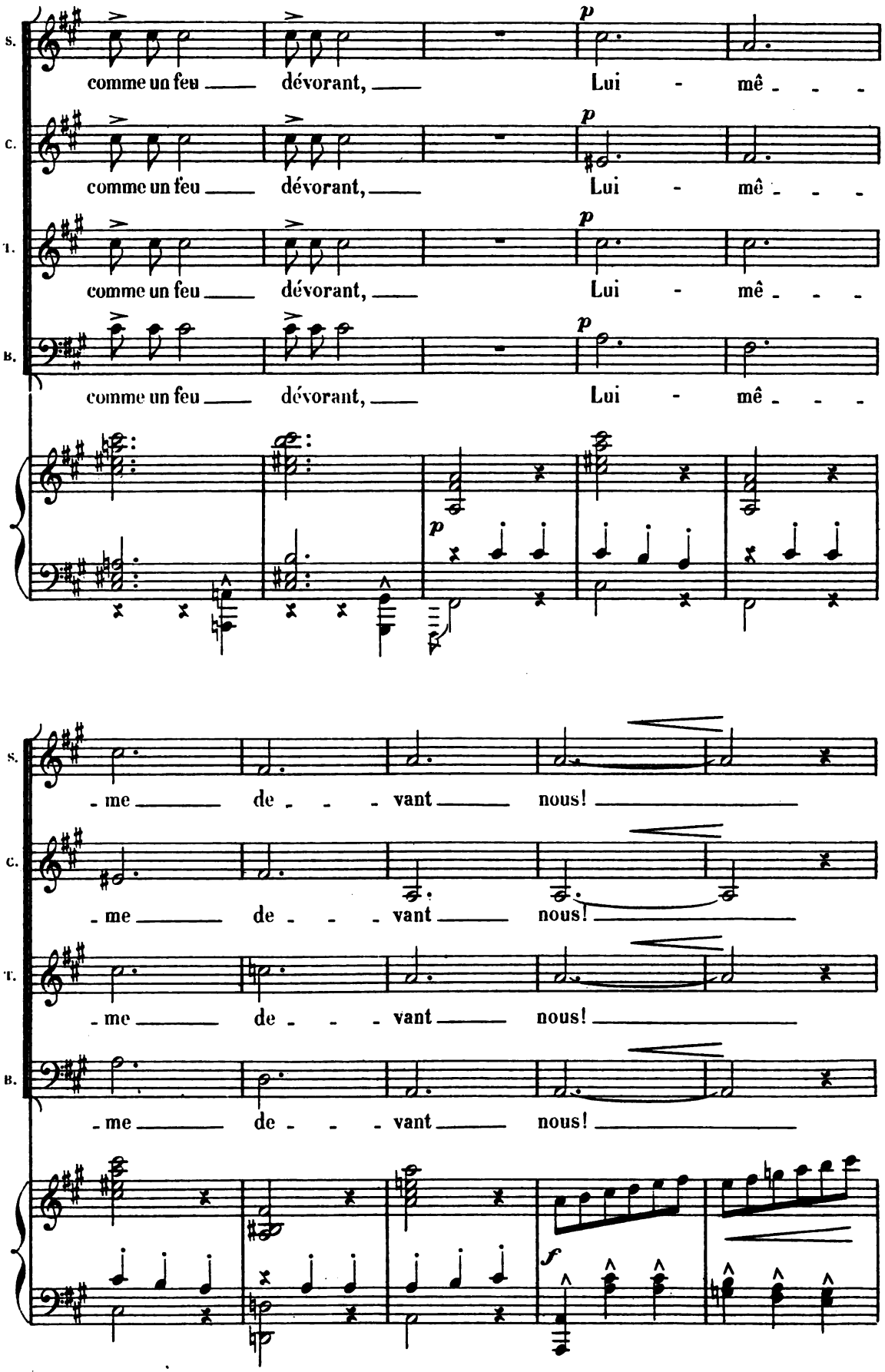
S.
C.
T.
B.
comme un feu dévorant, Lui - mê - - -
- me de - - - vant nous!
p
f

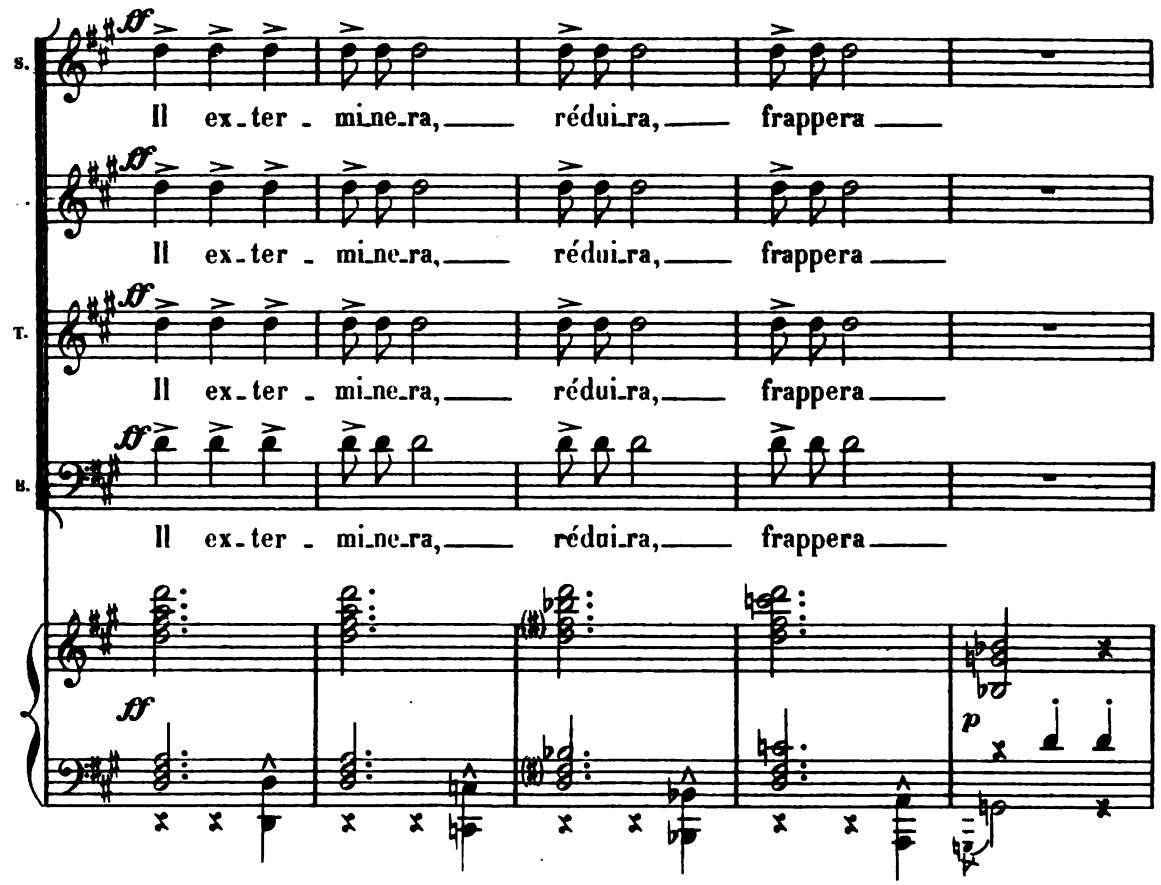
S.
Il ex-ter-mi-ne-ra, ré-dui-ra, frappera
Il ex-ter-mi-ne-ra, ré-dui-ra, frappera
T.
Il ex-ter-mi-ne-ra, ré-dui-ra, frappera
B.
Il ex-ter-mi-ne-ra, ré-dui-ra, frappera

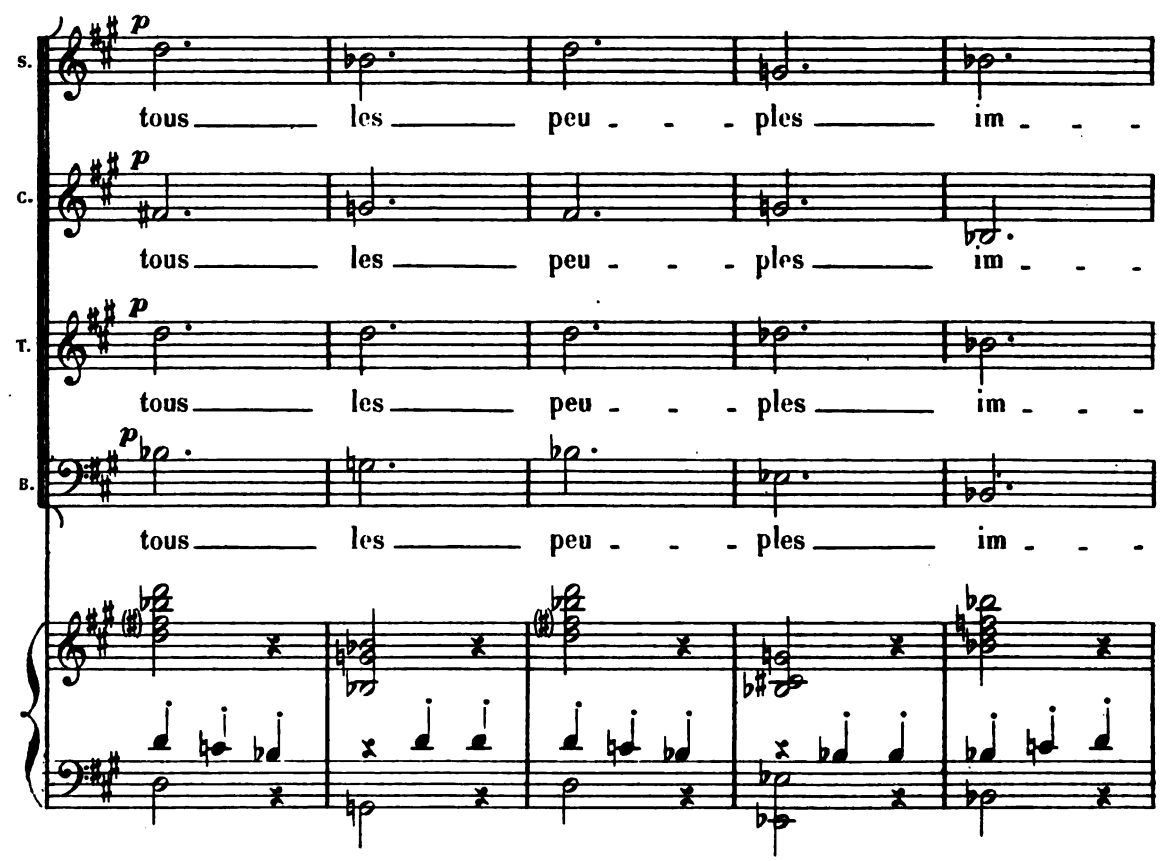
S.
tous les peu-ples im-
C.
tous les peu-ples im-
T.
tous les peu-ples im-
B.
tous les peu-ples im-

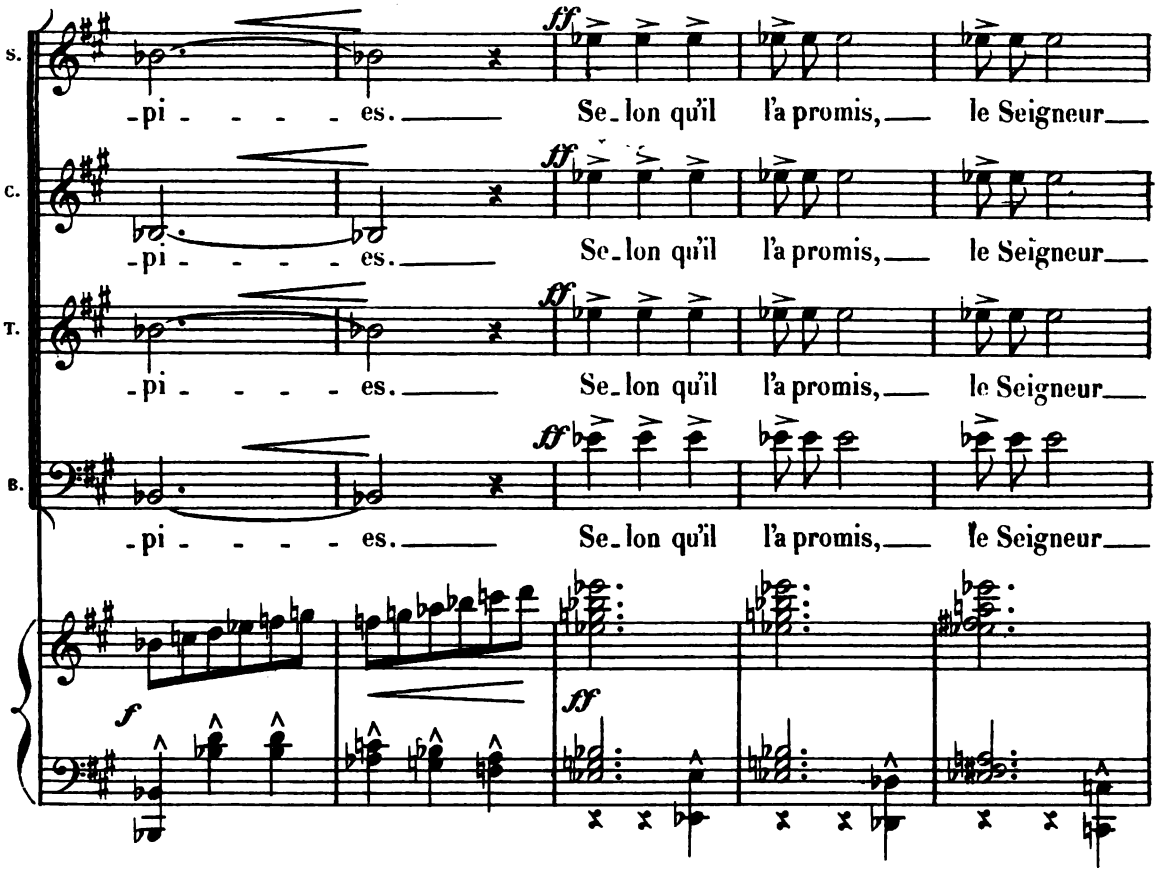
S.
C.
T.
B.
-pi - - - - es. Se-lon qu'il l'a promis, le Seigneur
ff
f

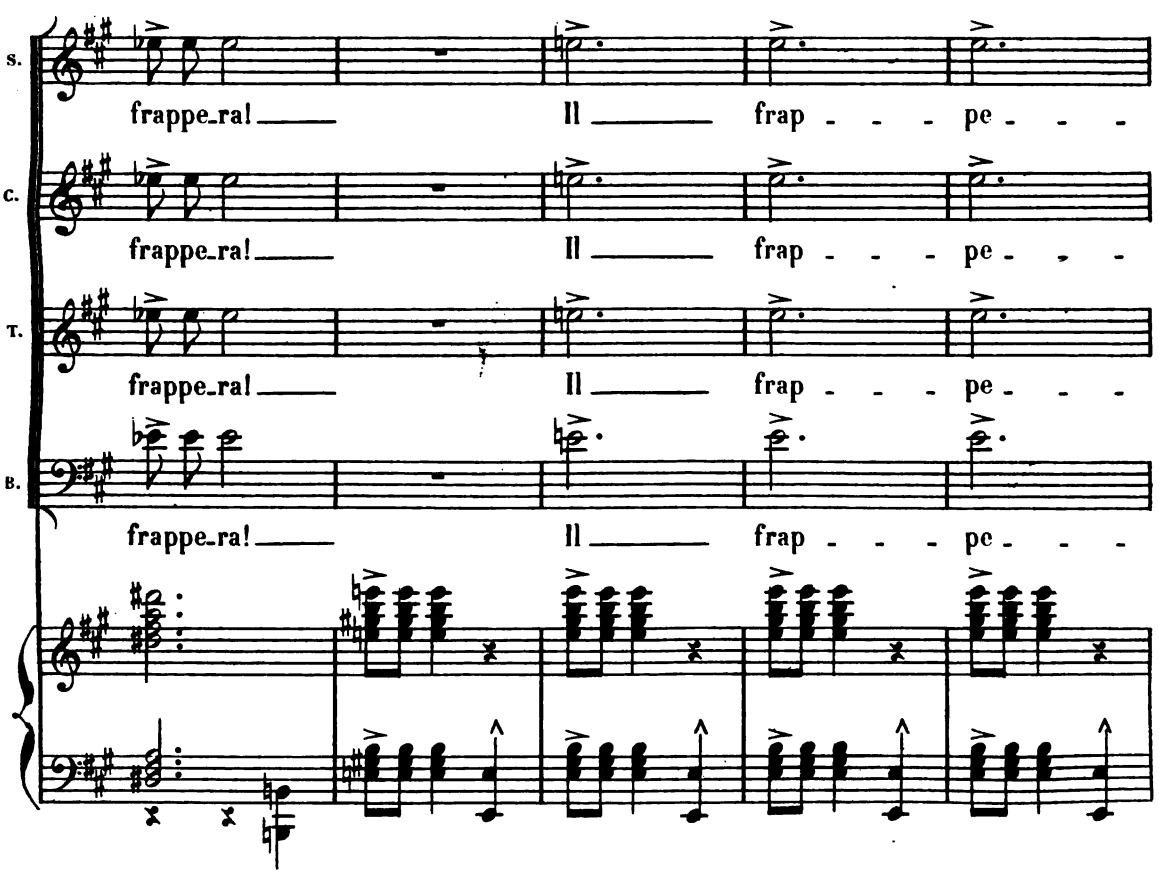
S.
C.
T.
B.
frappe-ra! Il frap - - - pe - - -

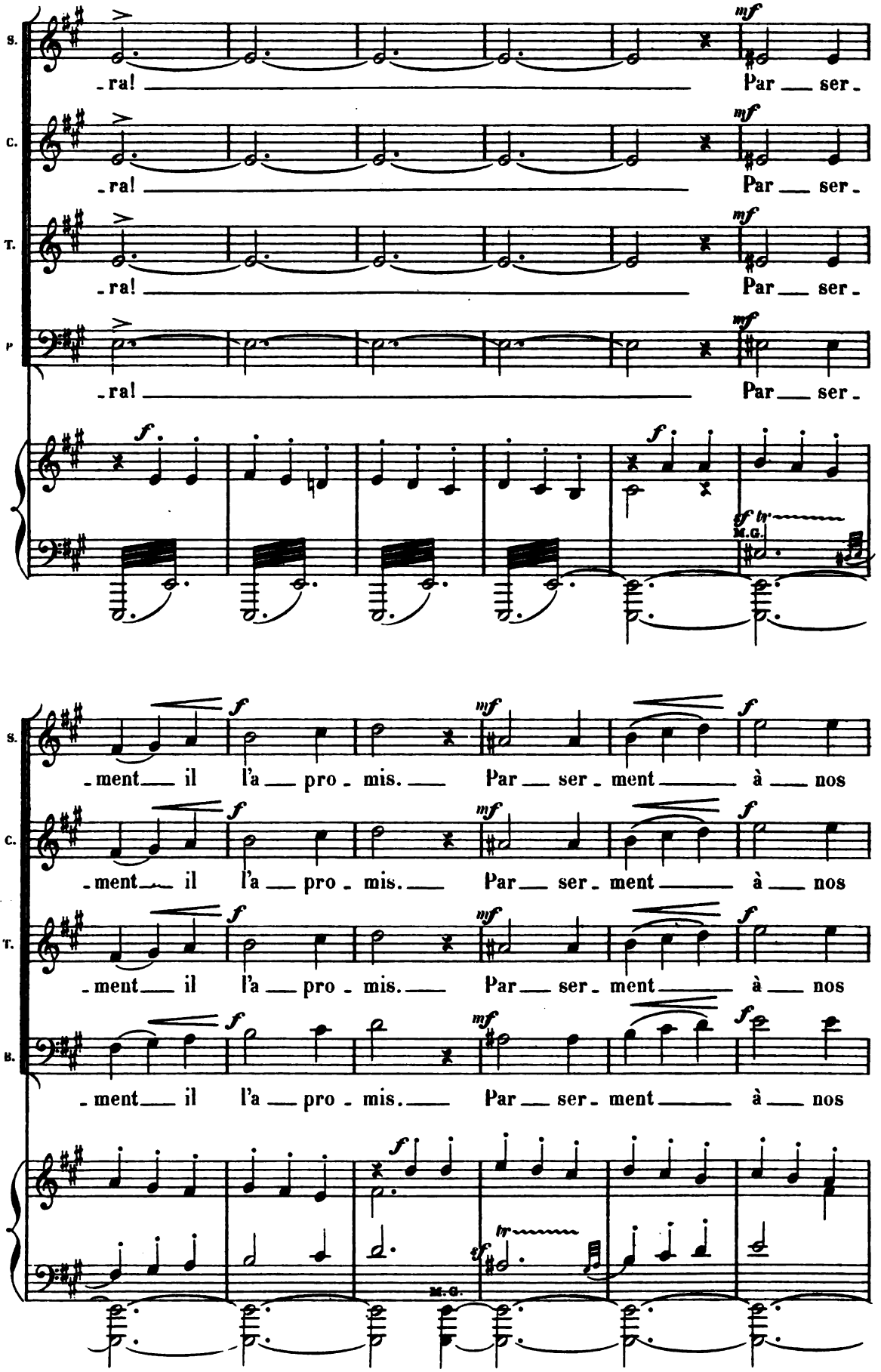
S.
C.
T.
B.
-ra!
Par ser-
-ment il l'a pro-mis.
Par ser-ment à nos
M.G.

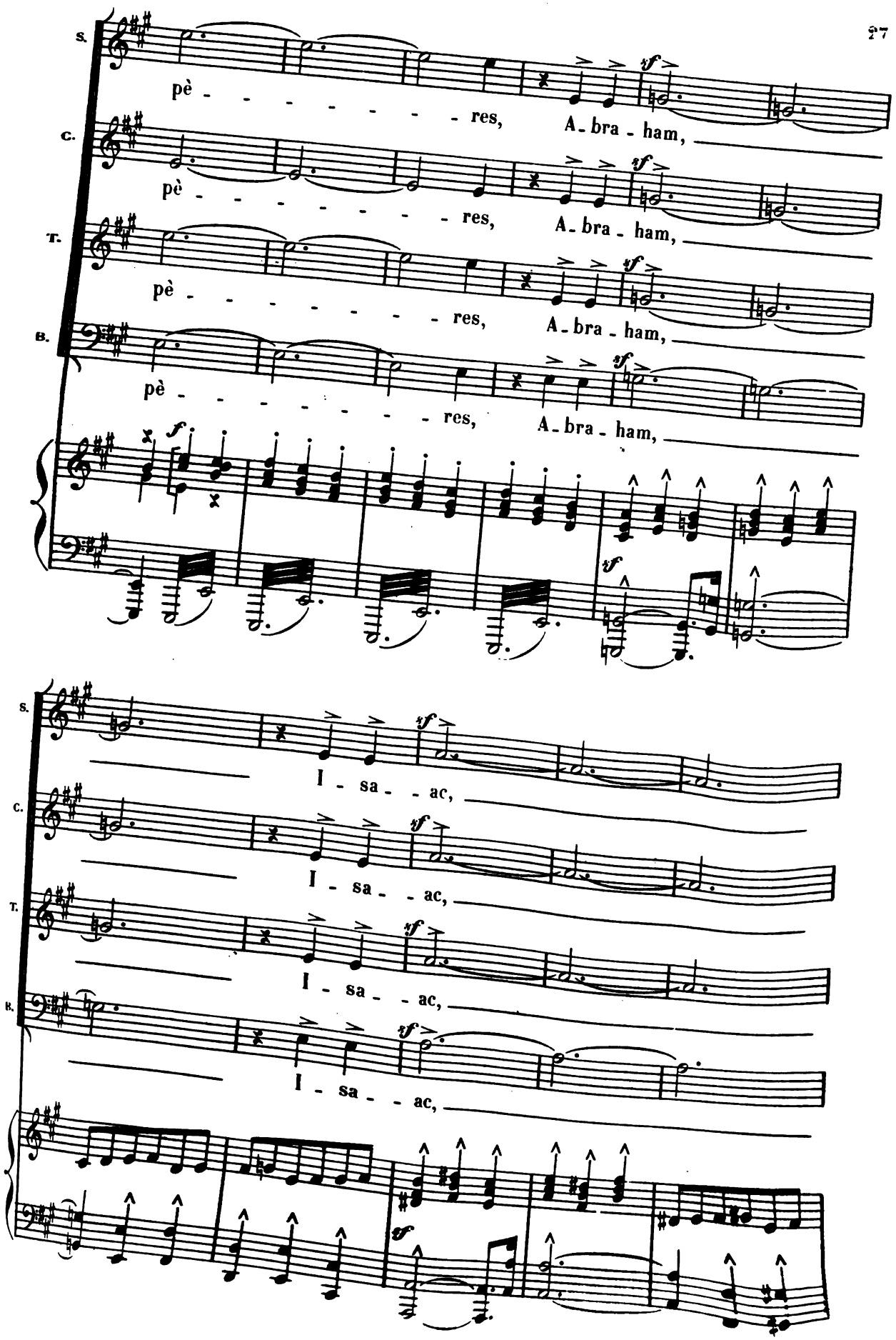
S.
pè - - - - - - - - res, A - bra - ham,
C.
pè - - - - - - - - res, A - bra - ham,
T.
pè - - - - - - - - res, A - bra - ham,
B.
pè - - - - - - - - res, A - bra - ham,
I - sa - - ac,
I - sa - - ac,
I - sa - - ac,
I - sa - - ac,

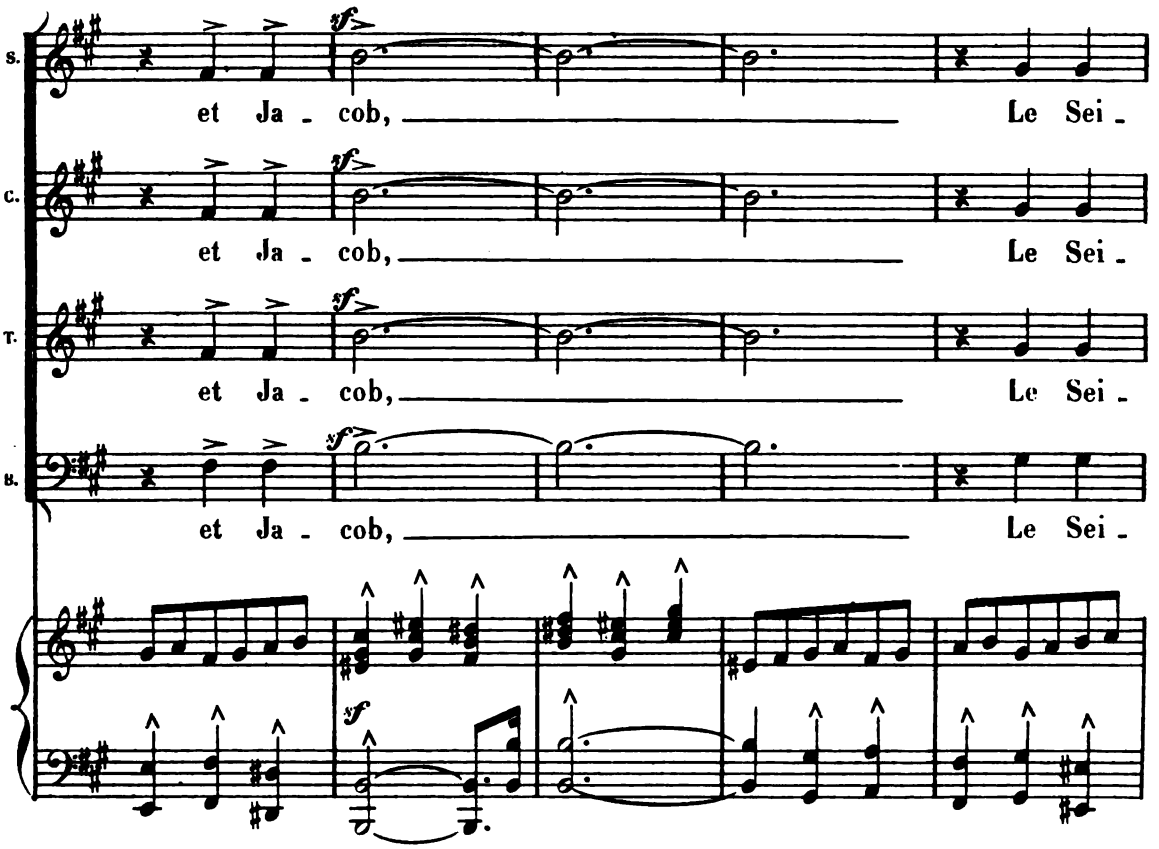
S.
et Ja - cob, Le Sei -
C.
et Ja - cob, Le Sei -
T.
et Ja - cob, Le Sei -
B.
et Ja - cob, Le Sei -
sf

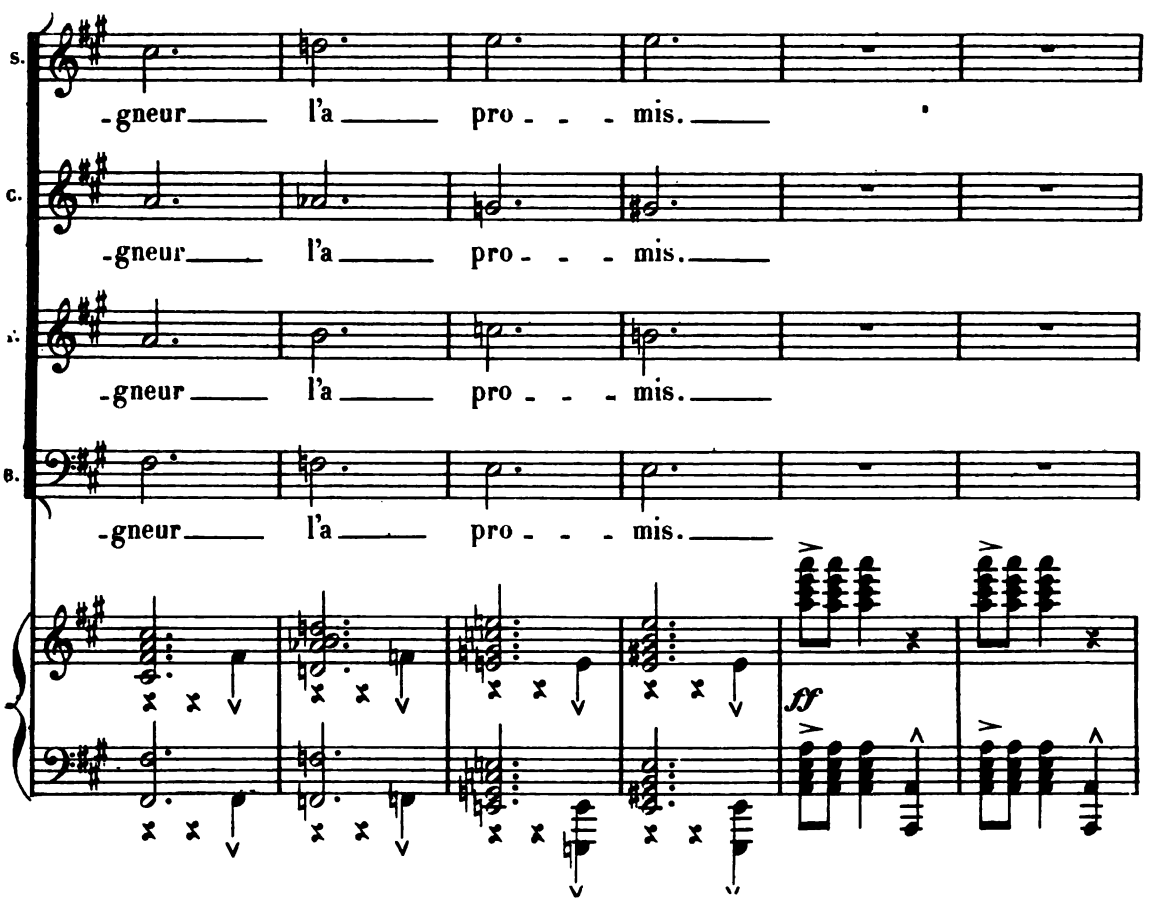
S.
-gneur l'a pro - - - mis.
C.
-gneur l'a pro - - - mis.
T.
-gneur l'a pro - - - mis.
B.
-gneur l'a pro - - - mis.
ff

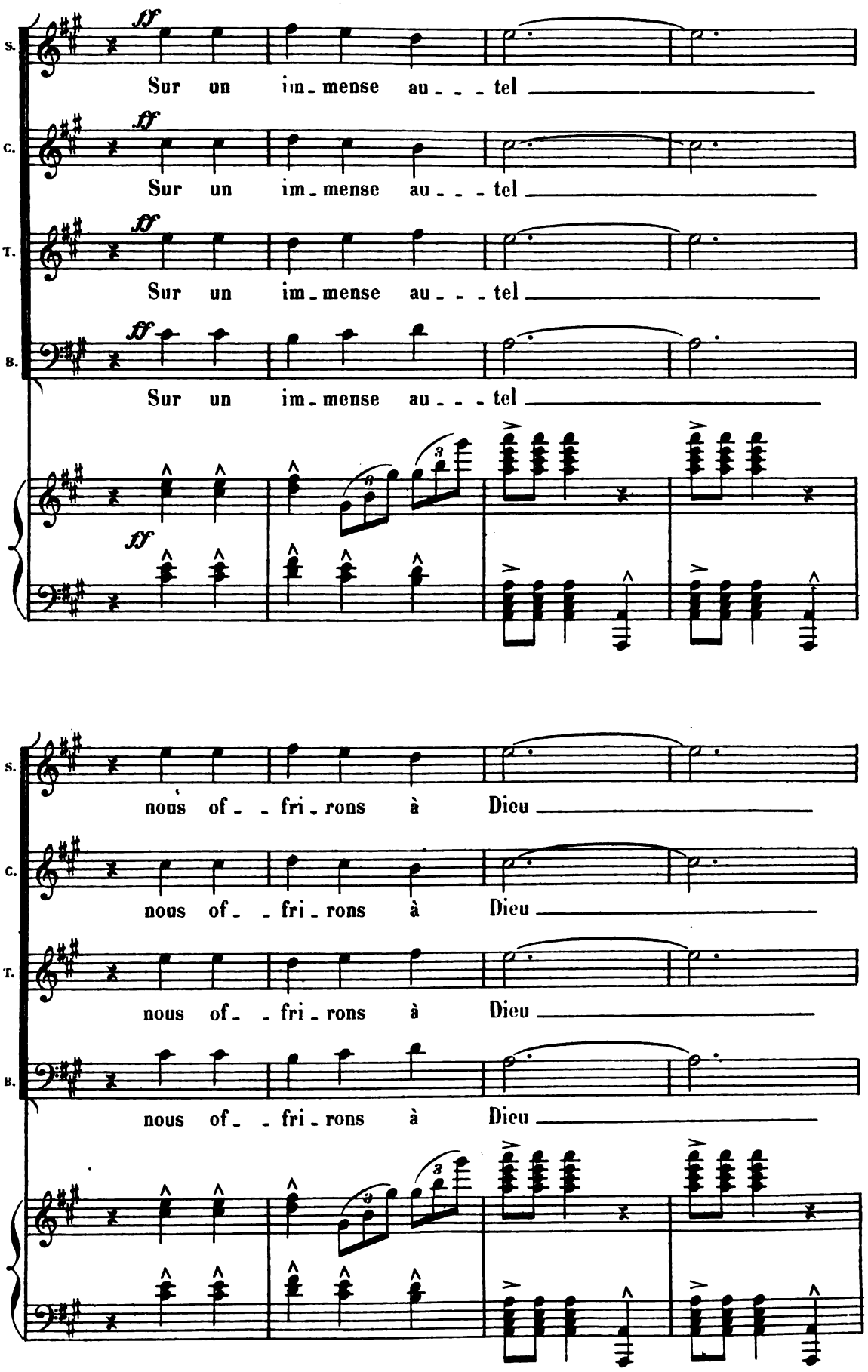
S.
C.
T.
B.
ff
Sur un im-mense au-tel
nous of-fri-rons à Dieu

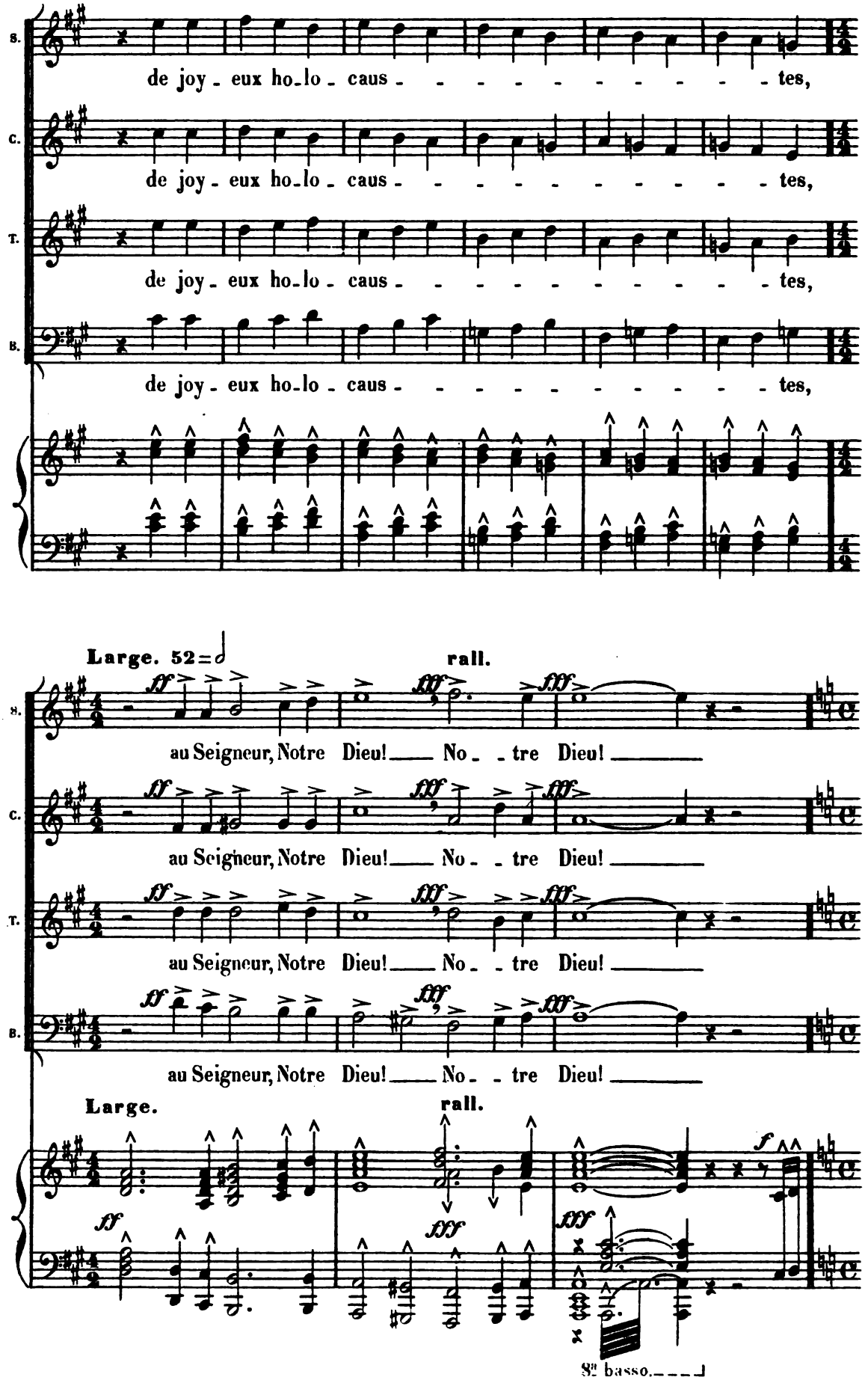
S.
de joy - eux ho-lo - caus - - - - - - - - - - tes,
C.
de joy - eux ho-lo - caus - - - - - - - - - - tes,
T.
de joy - eux ho-lo - caus - - - - - - - - - - tes,
B.
de joy - eux ho-lo - caus - - - - - - - - - - tes,
Large. 52=
rall.
au Seigneur, Notre Dieu! No - tre Dieu!
Large.
rall.
8va basso.

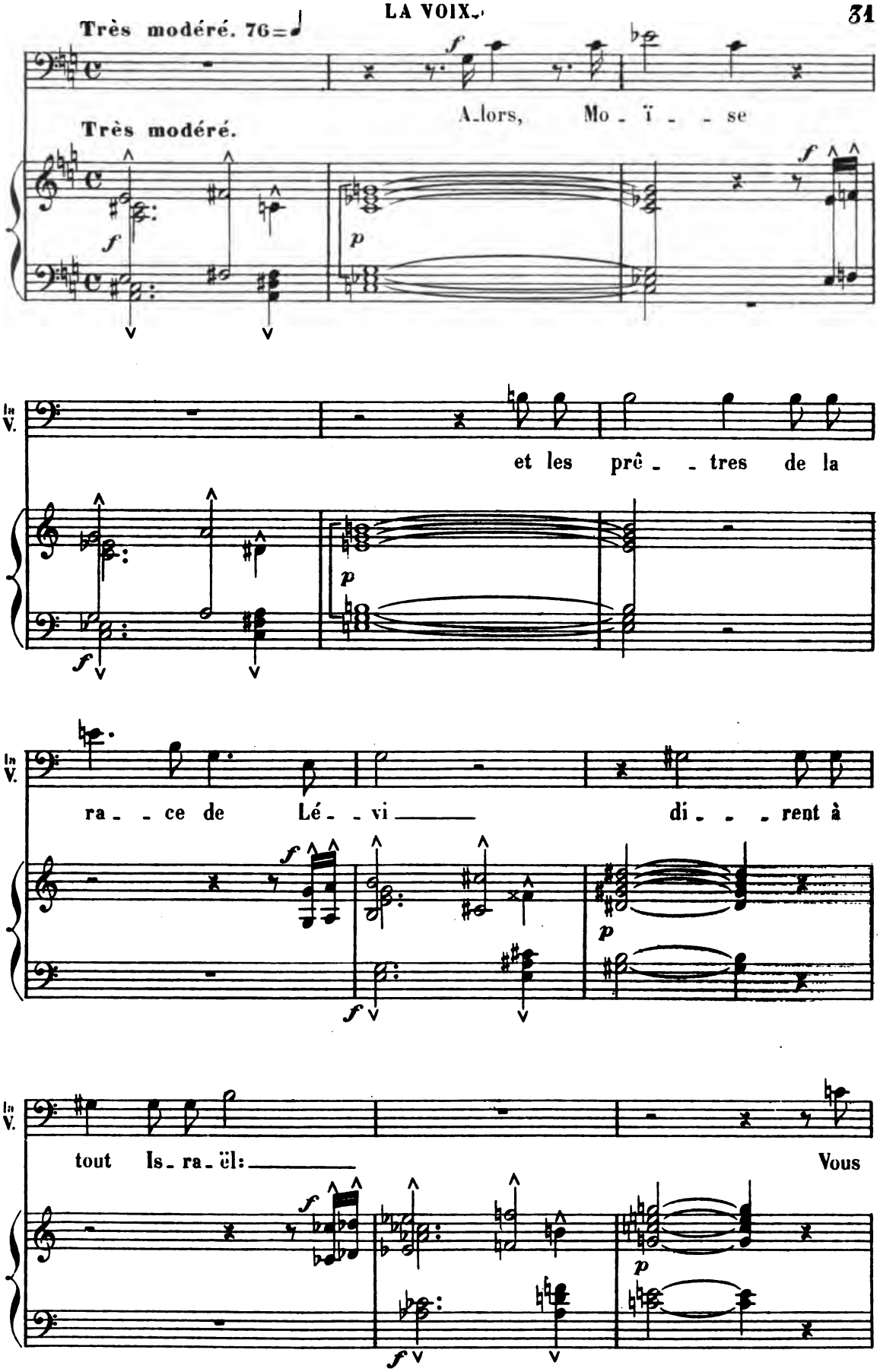
Très modéré. 76=♩
A_lors, Mo_ï_ _se
Très modéré.
In V.
et les prê_ _tres de la
In V.
ra_ _ce de Lé_ _vi ___ di_ _ _rent à
In V.
tout Is_ra_ël: ___ Vous

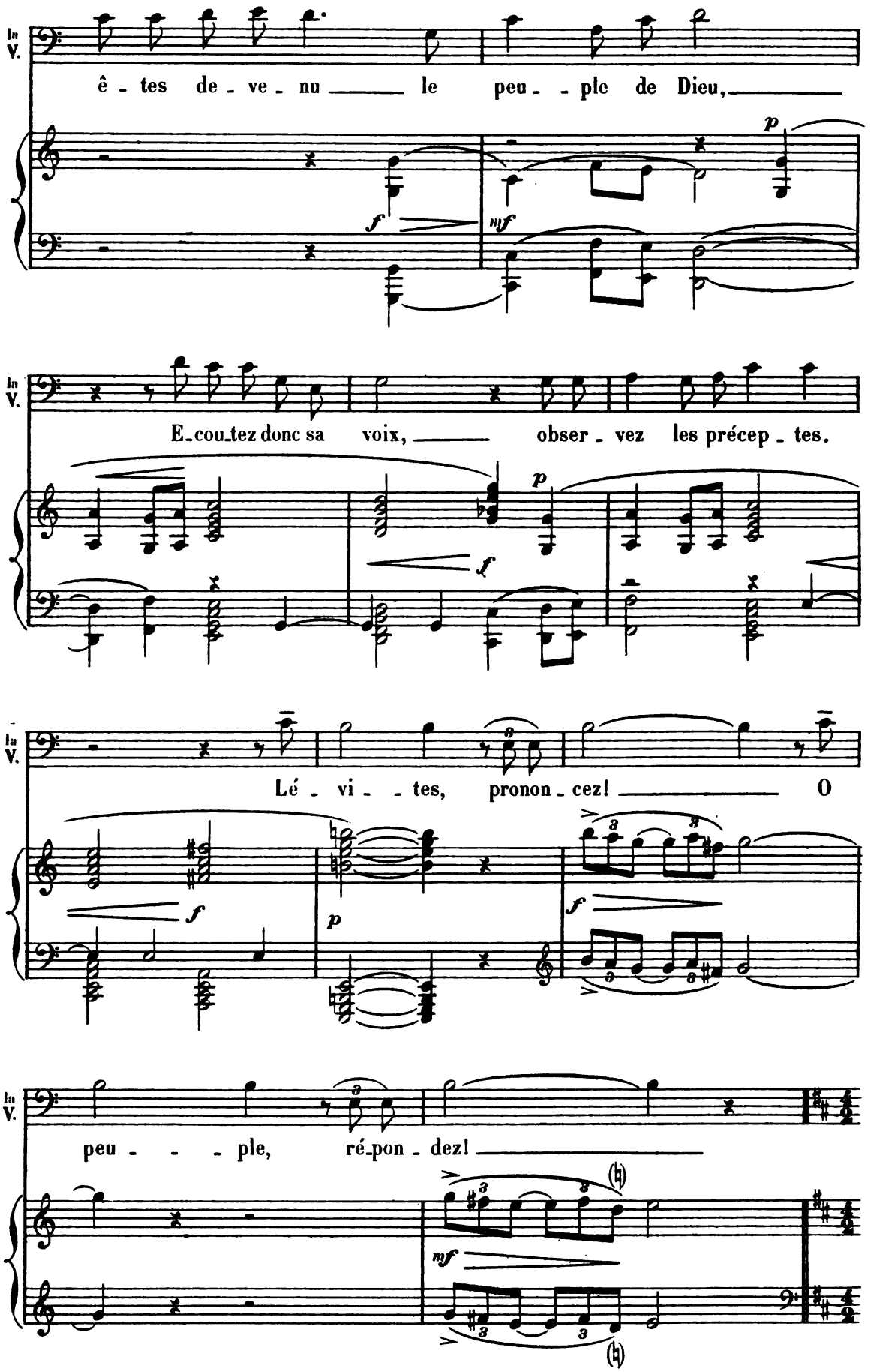
In V.
ê - tes de - ve - nu le peu - - ple de Dieu,
E-cou-tez donc sa voix, obser - vez les précep - tes.
Lé - vi - - tes, pronon - cez! O
peu - - - ple, ré-pon - dez!

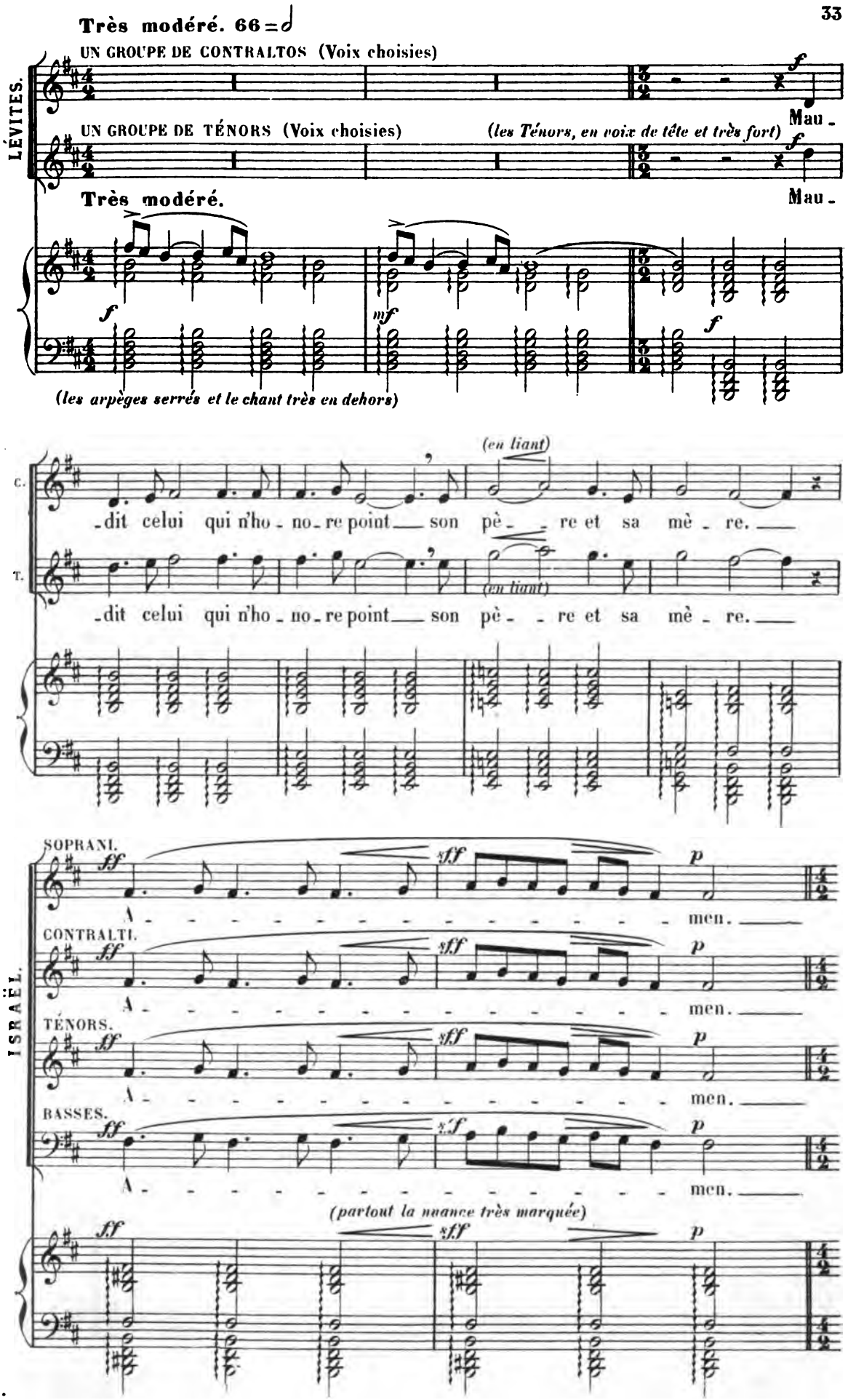
Très modéré. 66 = ♩
UN GROUPE DE CONTRALTOS (Voix choisies)
LÉVITES.
UN GROUPE DE TÉNORS (Voix choisies)
(les Ténors, en voix de tête et très fort)
Mau -
Très modéré.
(les arpèges serrés et le chant très en dehors)
(en liant)
C.
T.
-dit celui qui n'ho - no - re point son pè - re et sa mè - re.
ISRAËL.
SOPRANI.
CONTRALTI.
TÉNORS.
BASSES.
men.
(partout la nuance très marquée)

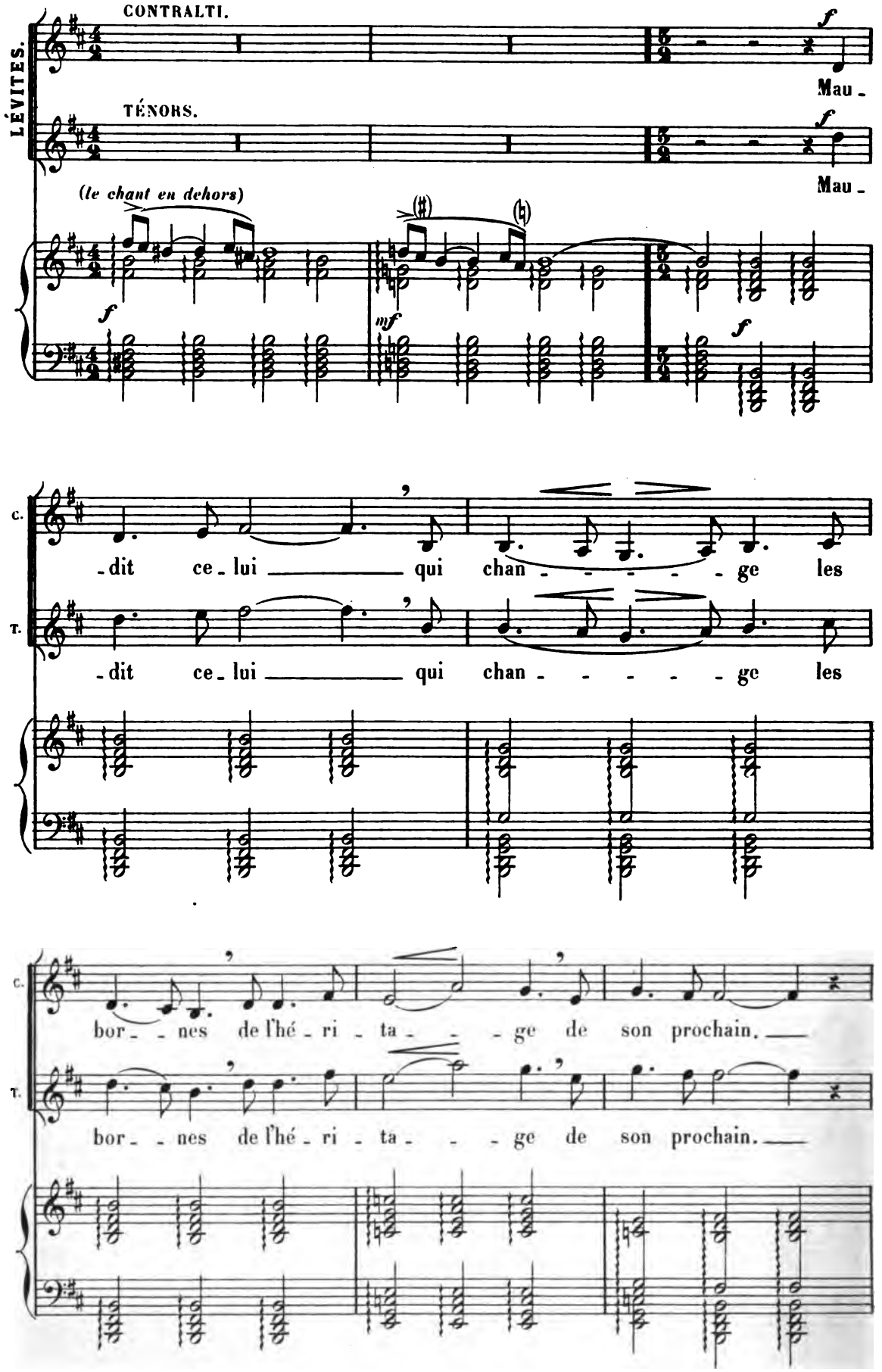
LÉVITES.
CONTRALTI.
TÉNORS.
Mau -
Mau -
(le chant en dehors)
C.
T.
-dit ce-lui qui chan - - - - - ge les
-dit ce-lui qui chan - - - - - ge les
bor - - nes de l'hé - ri - ta - - - ge de son prochain.
bor - - nes de l'hé - ri - ta - - - ge de son prochain.

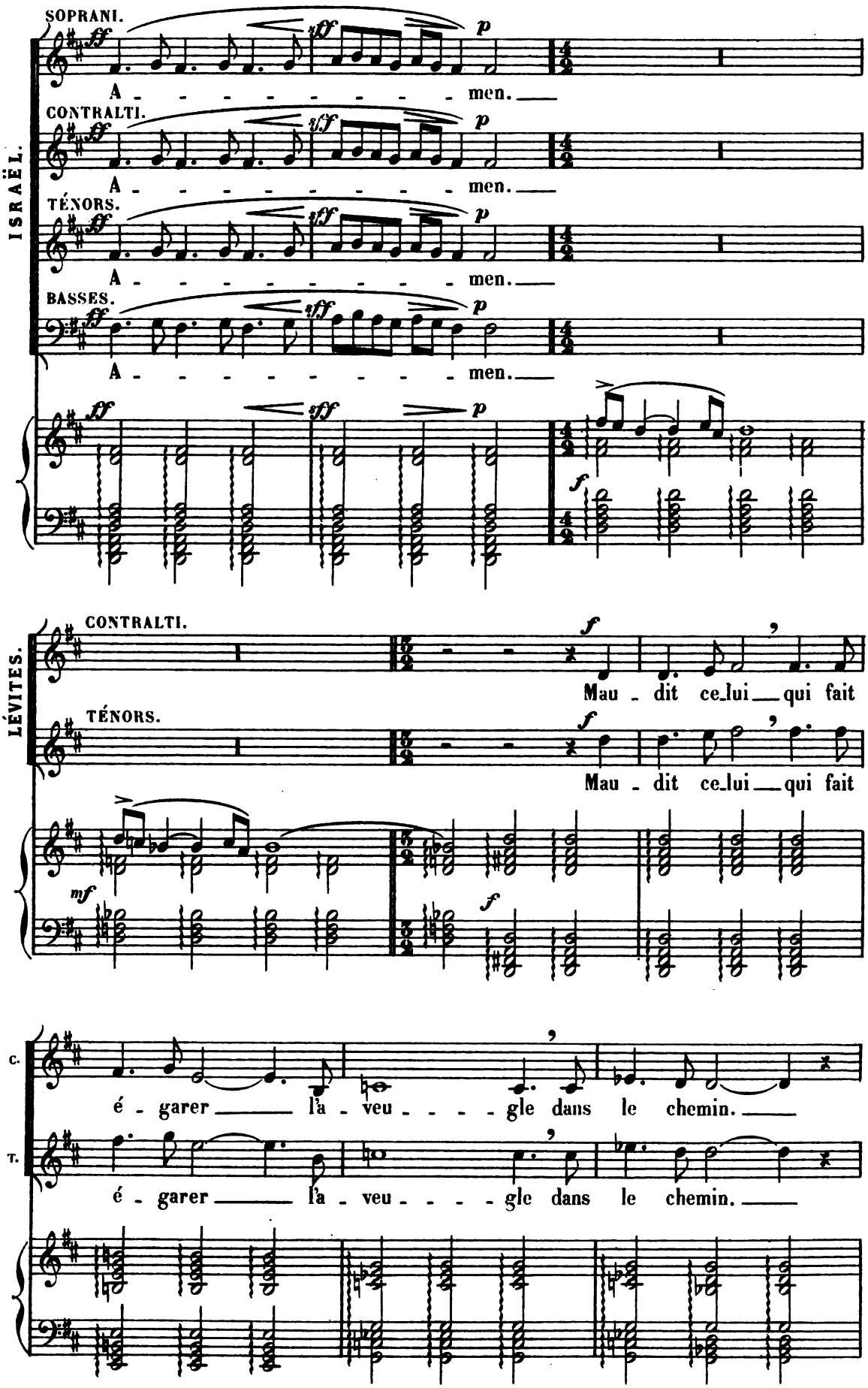
ISRAËL.
SOPRANI.
A - - - - - - - - - men.
CONTRALTI.
A - - - - - - - - - men.
TÉNORS.
A - - - - - - - - - men.
BASSES.
A - - - - - - - - - men.
LÉVITES.
CONTRALTI.
Mau - dit ce_lui qui fait
TÉNORS.
Mau - dit ce_lui qui fait
C.
é - garer la - veu - - - - gle dans le chemin.
T.
é - garer la - veu - - - - gle dans le chemin.

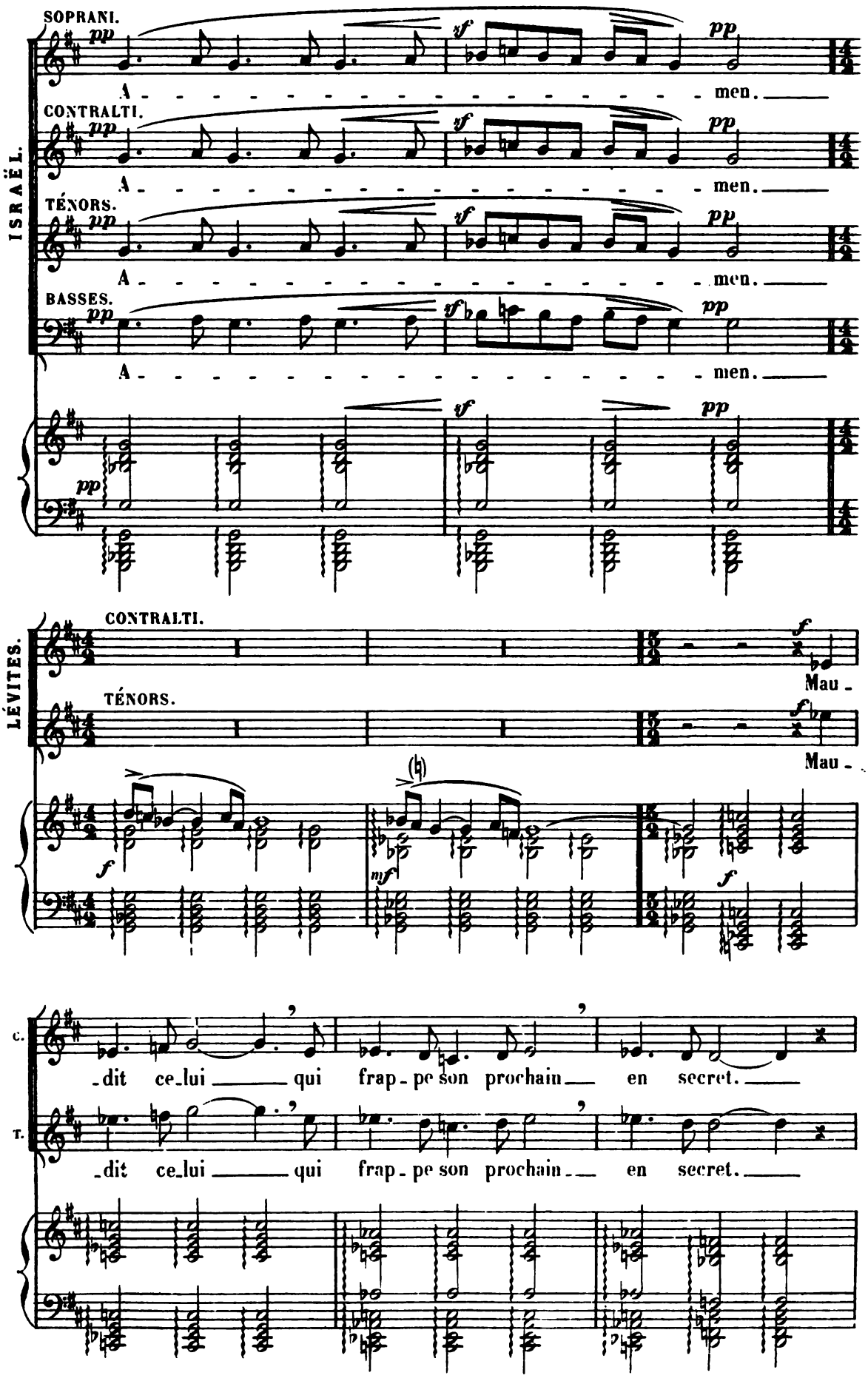
ISRAËL.
SOPRANI.
pp
sf
pp
A - - - - - - - - - - - - - men.
CONTRALTI.
pp
sf
pp
A - - - - - - - - - - - - - men.
TÉNORS.
pp
sf
pp
A - - - - - - - - - - - - - men.
BASSES.
pp
sf
pp
A - - - - - - - - - - - - - men.
pp
sf
pp
LÉVITES.
CONTRALTI.
f
Mau -
TÉNORS.
f
Mau -
f
mf
f
C.
-dit ce-lui qui frap-pe son prochain en secret.
T.
-dit ce-lui qui frap-pe son prochain en secret.

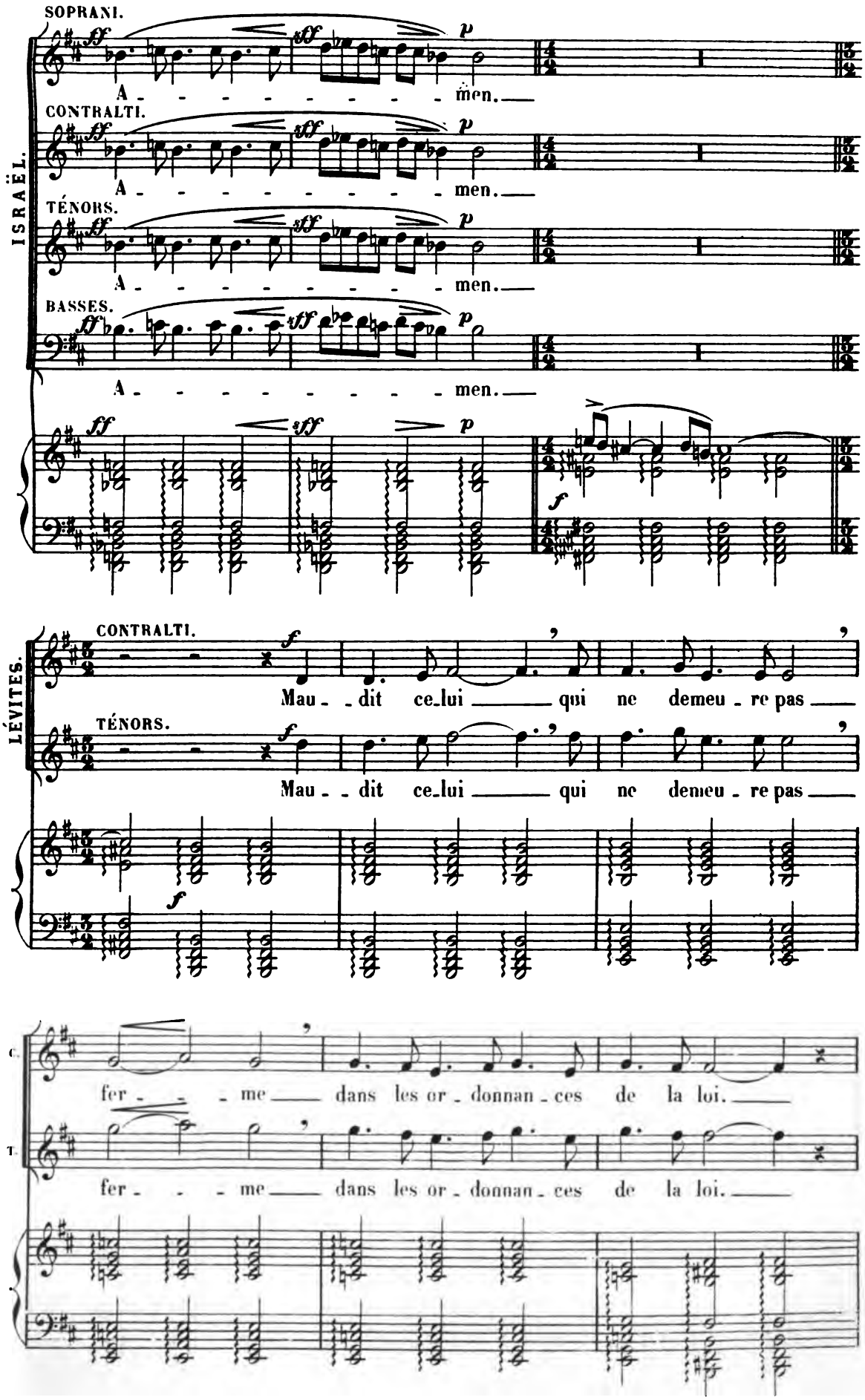
ISRAËL.
SOPRANI.
A - - - - - - - - men.
CONTRALTI.
A - - - - - - - - men.
TÉNORS.
A - - - - - - - - men.
BASSES.
A - - - - - - - - men.
LÉVITES.
CONTRALTI.
Mau - - dit ce-lui qui ne demeu - re pas
TÉNORS.
Mau - - dit ce-lui qui ne demeu - re pas
fer - - - me dans les or - donnan - ces de la loi.
fer - - - me dans les or - donnan - ces de la loi.

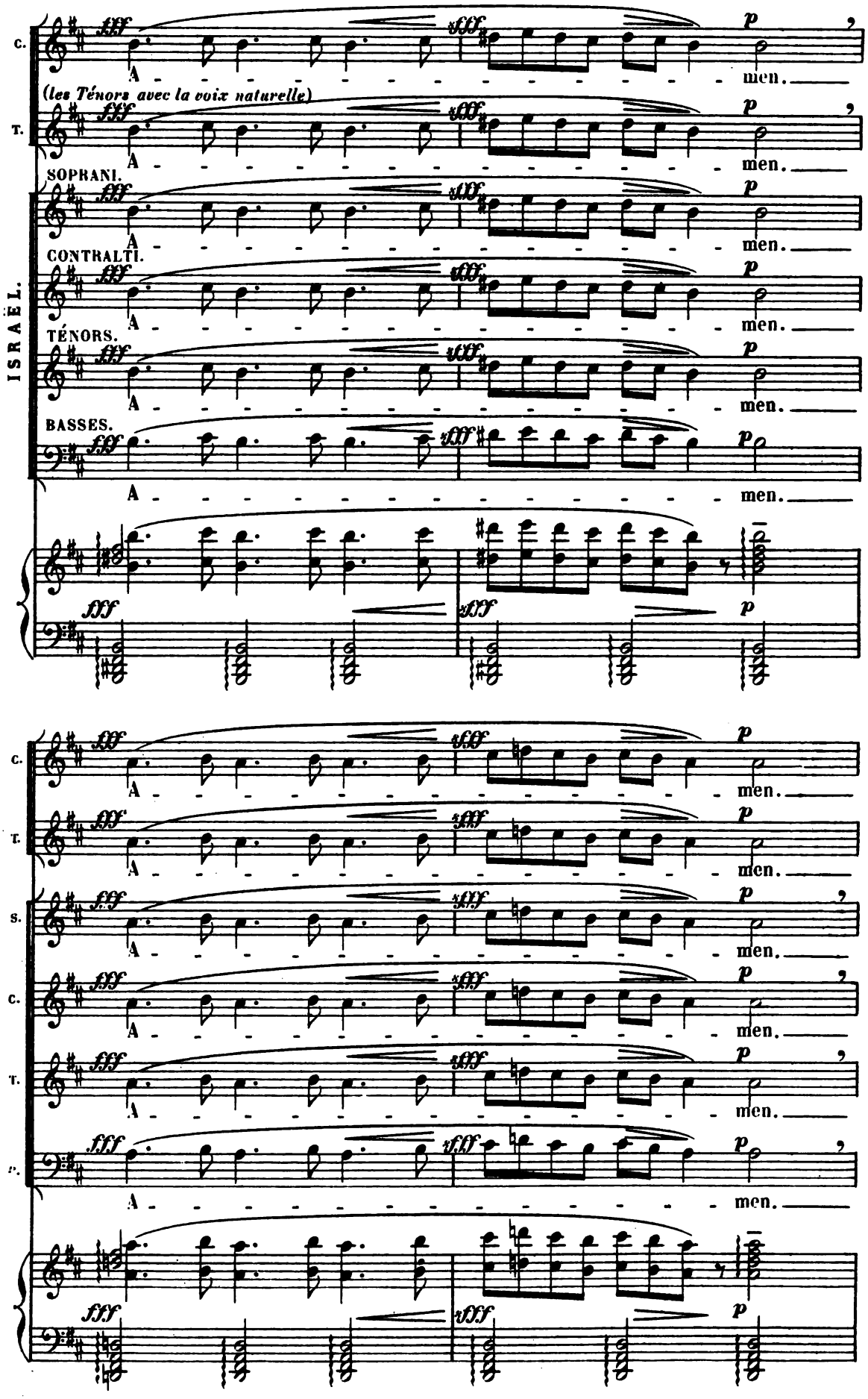
C.
(les Ténors avec la voix naturelle)
T.
SOPRANI.
CONTRALTI.
ISRAËL.
TÉNORS.
BASSES.
A - - - - men.
fff
sfff
p
C.
T.
S.
C.
T.
B.

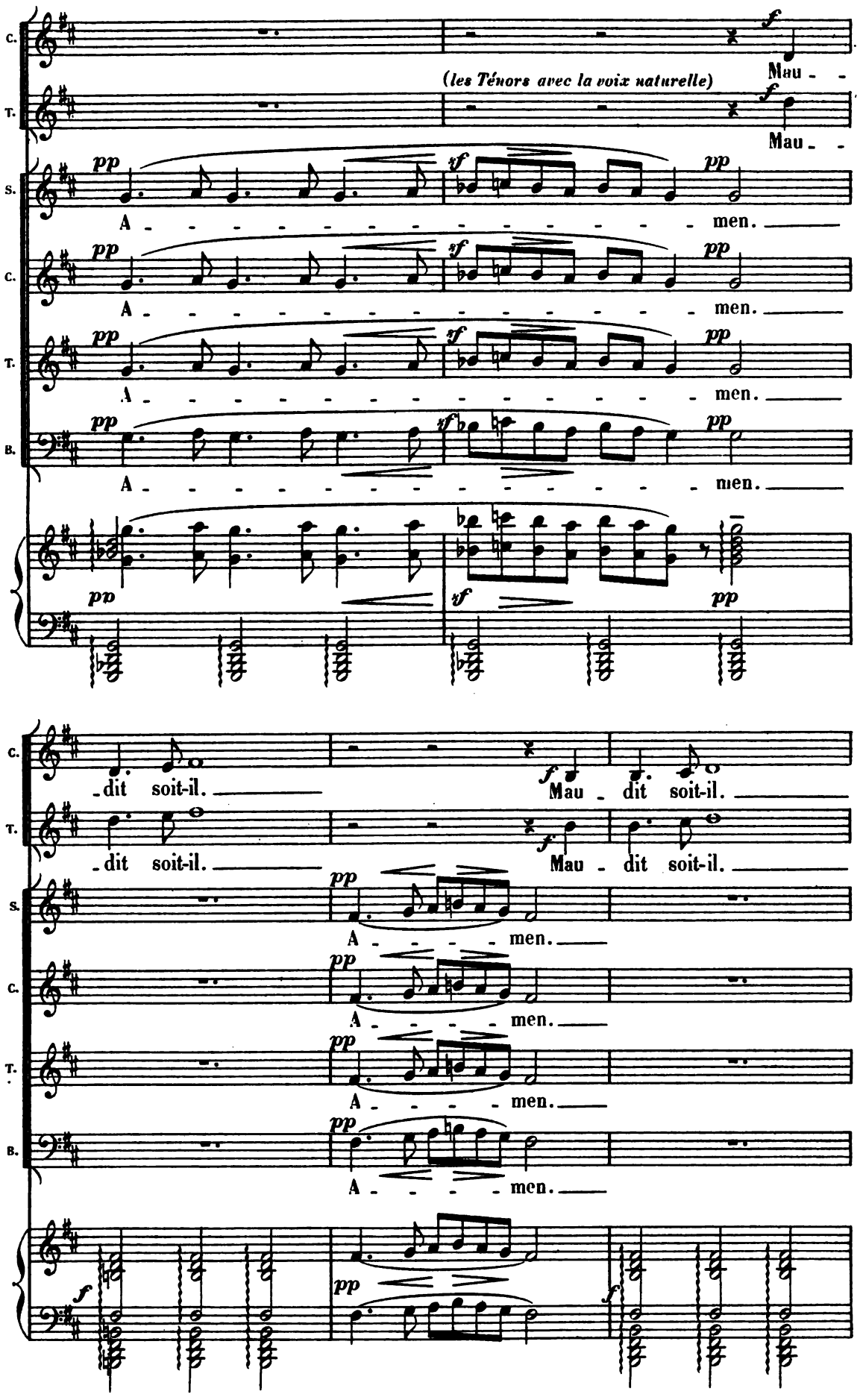
C.
T.
S.
B.
(les Ténors avec la voix naturelle)
Mau - -
Mau - -
A - - - - - - - - - - - - - - - - - - - men.
A - - - - - - - - - - - - - - - - - - - men.
A - - - - - - - - - - - - - - - - - - - men.
A - - - - - - - - - - - - - - - - - - - men.
- dit soit-il.
Mau - dit soit-il.
- dit soit-il.
Mau - dit soit-il.
A - - - - - men.
A - - - - - men.
A - - - - - men.
A - - - - - men.

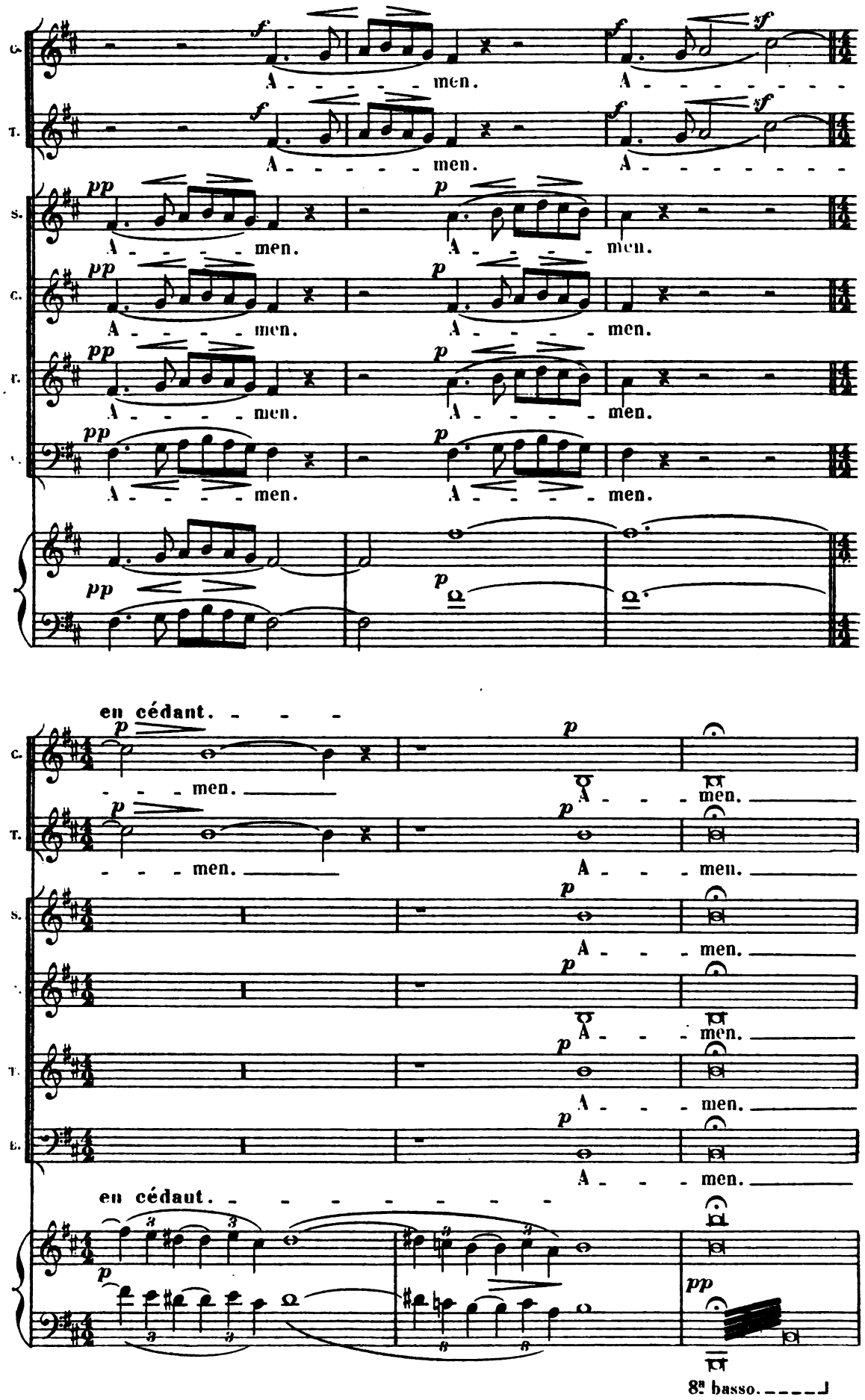
C.
T.
S.
C.
T.
B.
A - - - - - - men.
en cédant.
en cédant.
8a basso.

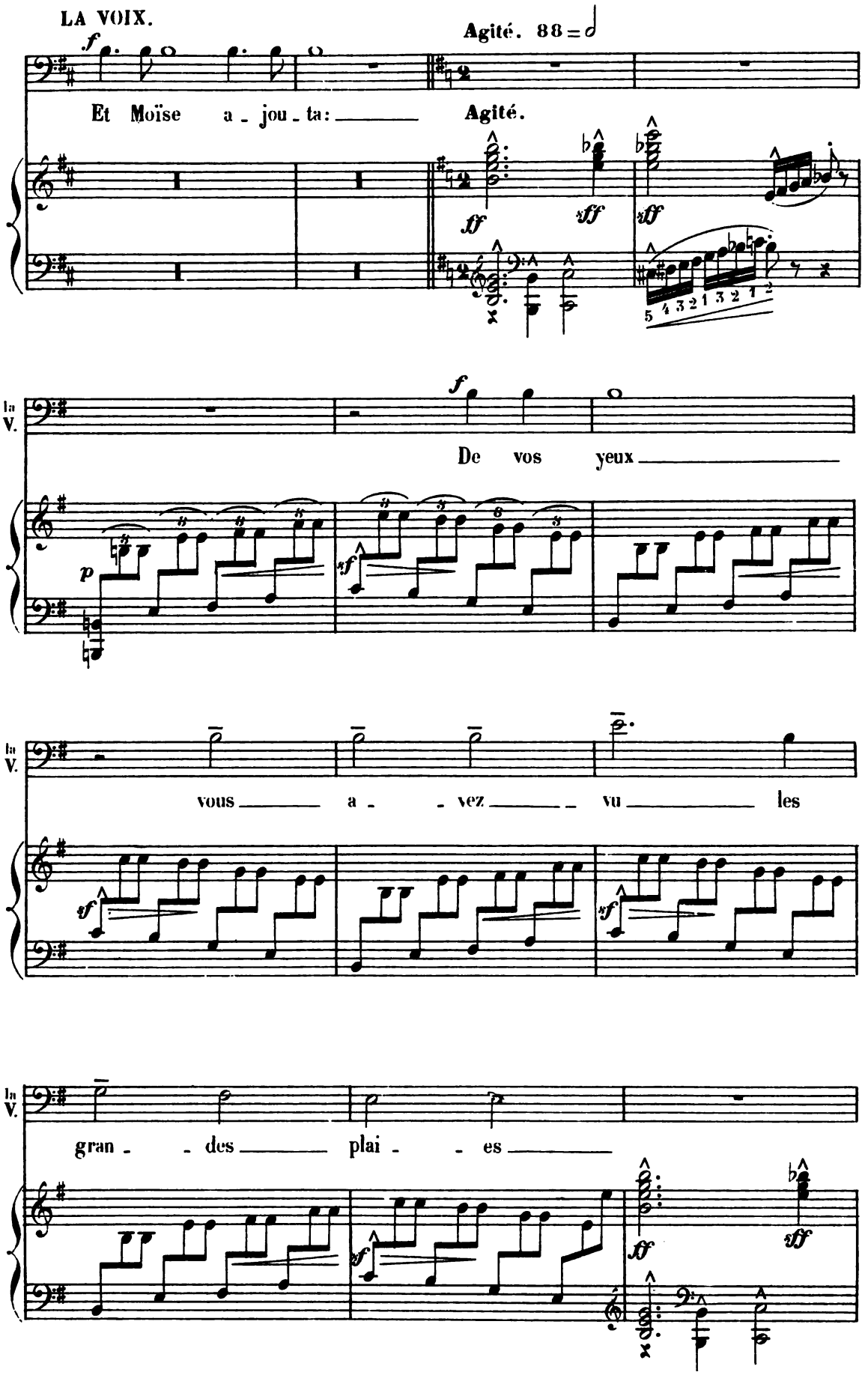
LA VOIX.
Agité. 88 = 𝅗𝅥
Et Moïse a - jou - ta: ——
Agité.
De vos yeux ——
vous —— a - - vez —— vu —— les
gran - - des —— plai - - es ——

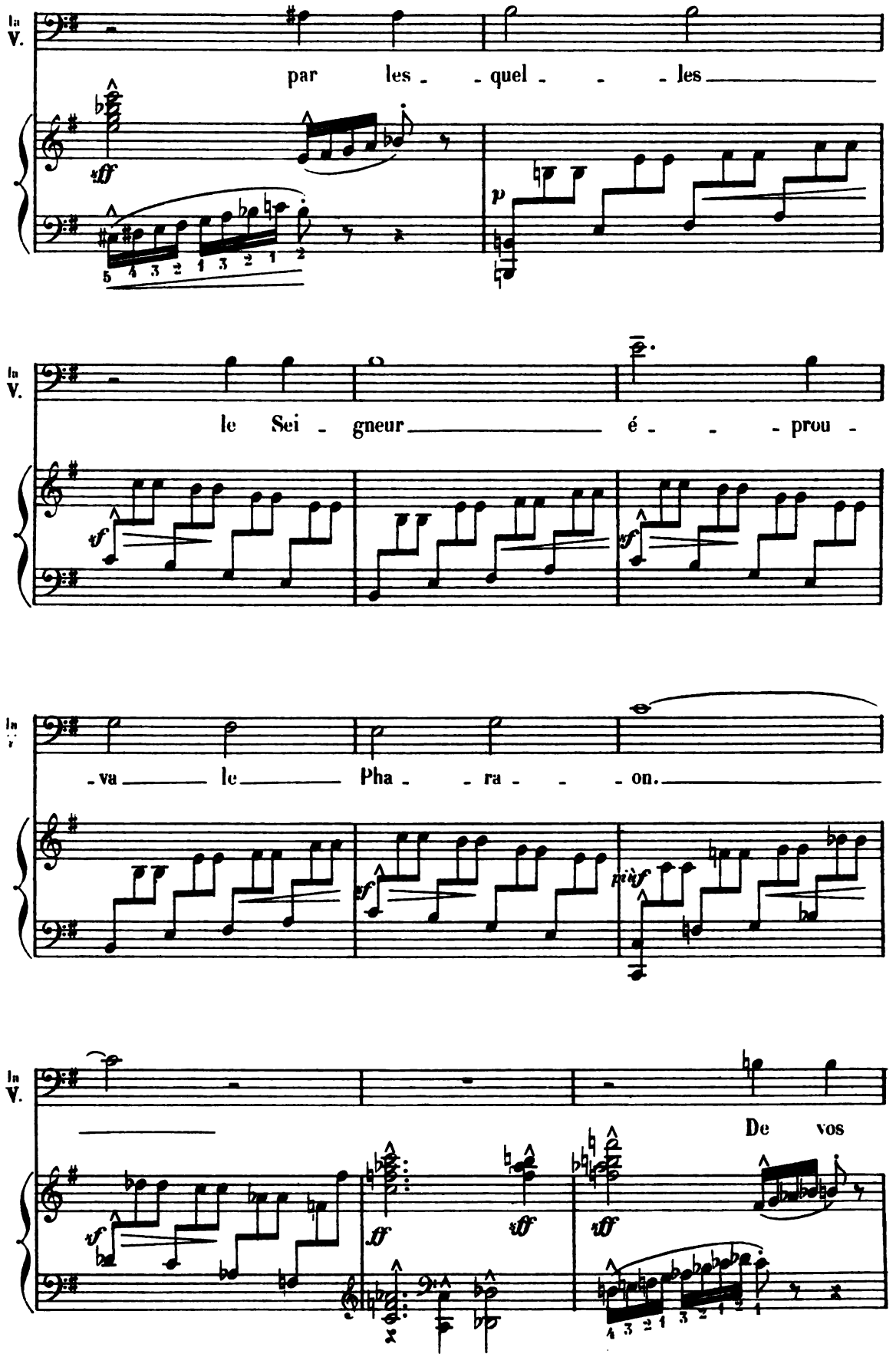
la V.
par les - - quel - - - les
ff
p
la V.
le Sei - gneur é - - - prou -
sf
sf
la V.
- va le Pha - - ra - - - on.
sf
pi sf
la V.
De vos
sf
ff
ff
ff

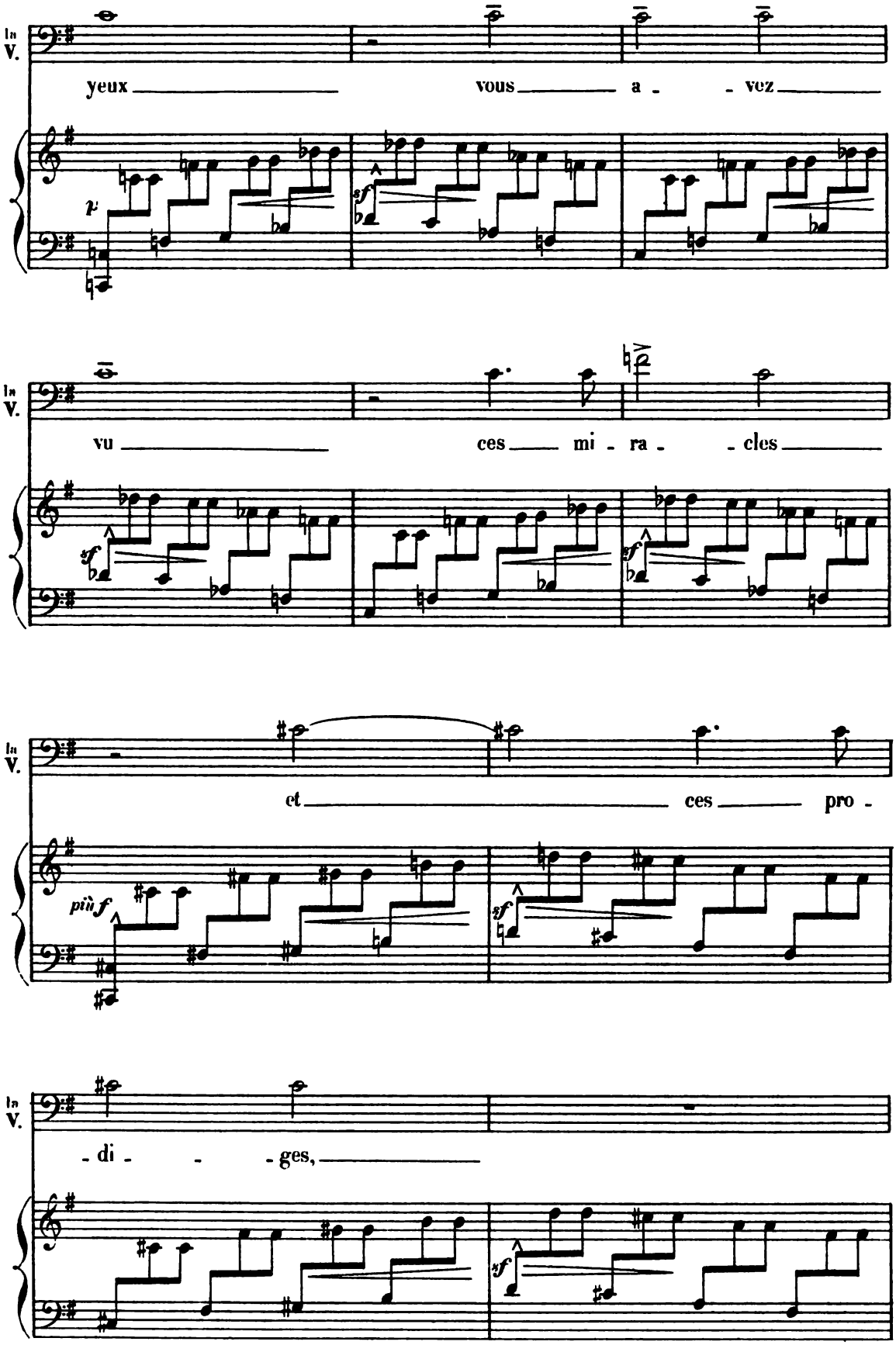
In V.
yeux vous a - vez
p
sf
In V.
vu ces mi - ra - cles
sf
sf
In V.
et ces pro -
più f
sf
sf
In V.
- di - - ges,
sf

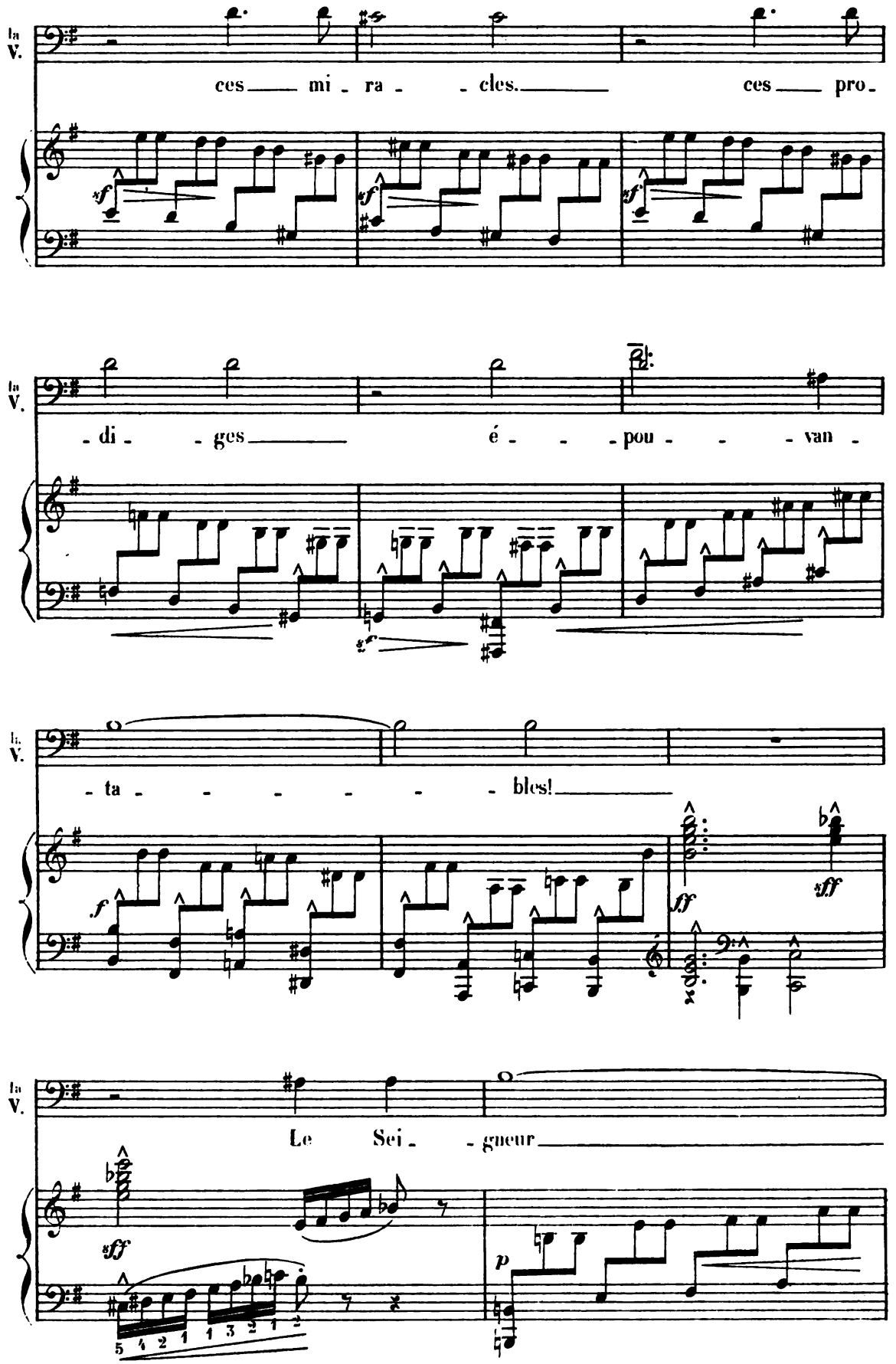
la V.
ces mi - ra - - cles. ces pro -
la V.
- di - - ges é - - - pou - - - van -
la V.
- ta - - - - - - bles!
la V.
Le Sei - - gneur

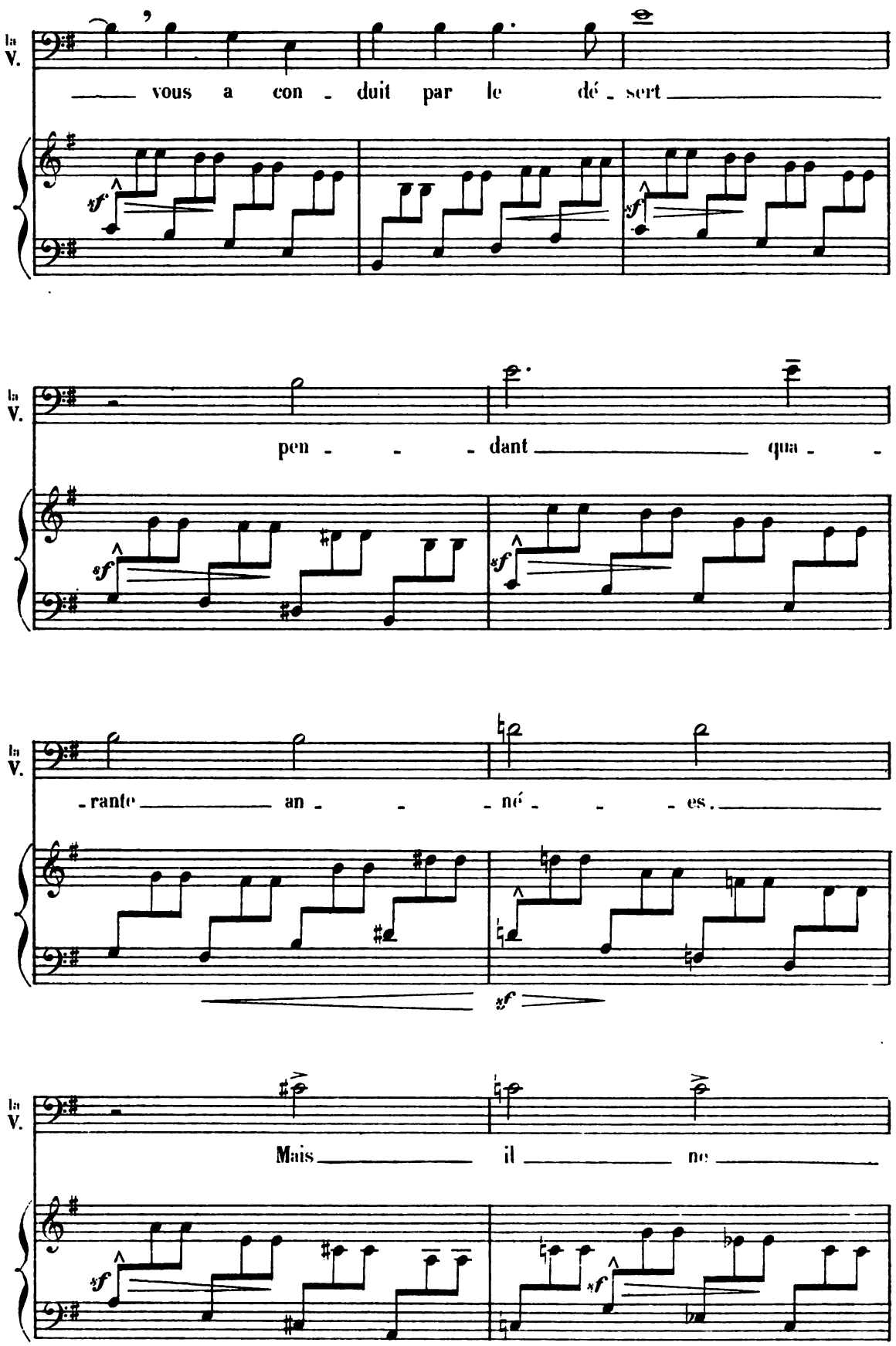
la V.
vous a con - duit par le dé - sert
la V.
pen - - - dant qua - -
la V.
- rante an - - - né - - - es.
la V.
Mais il ne

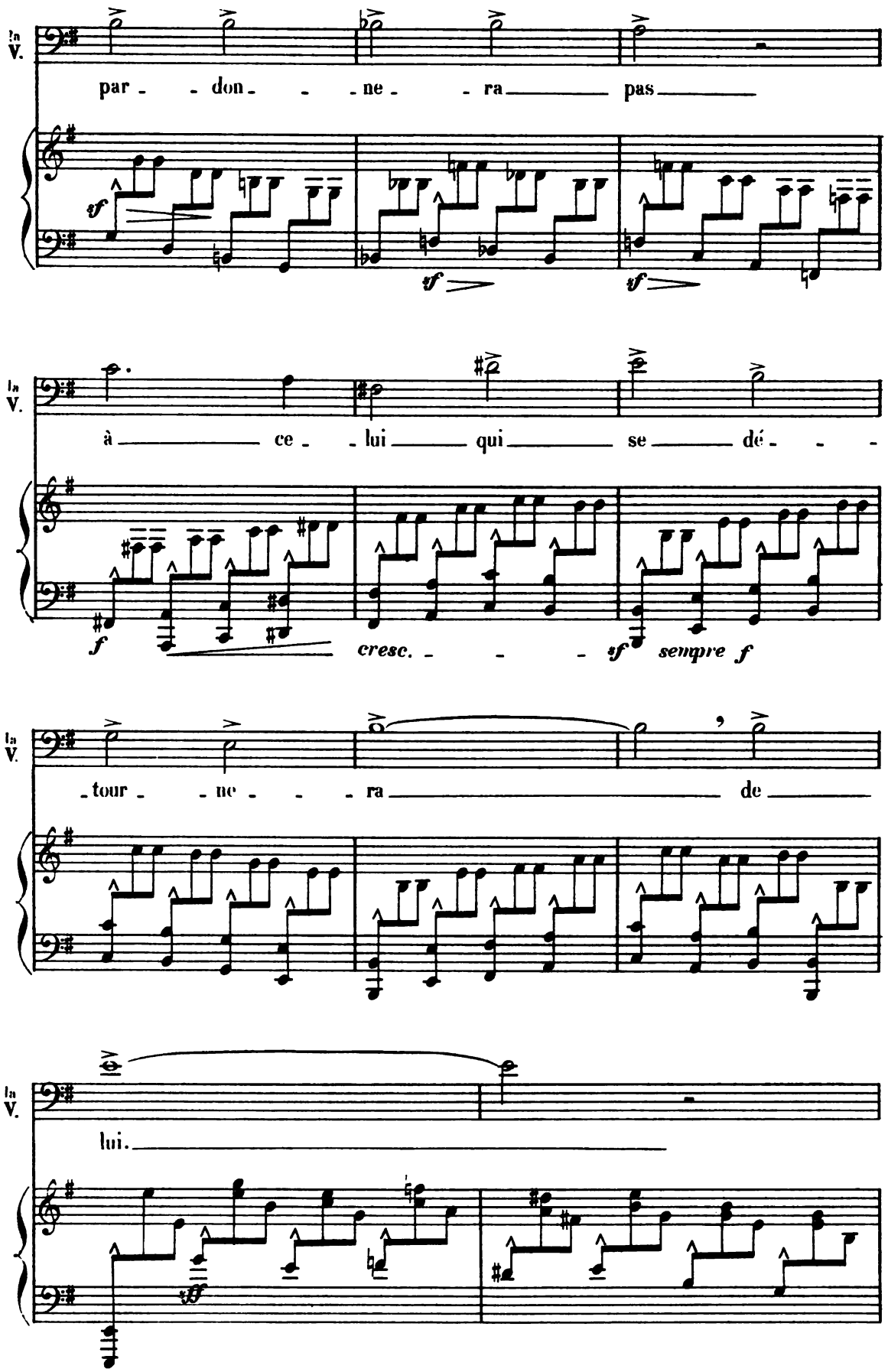
la V.
par - - don - - - ne - - ra pas
sf
sf
sf
la V.
à ce - lui qui se dé - - -
f
cresc. - - - sf
sempre f
la V.
- tour - - ne - - - ra de
la V.
lui.
sf

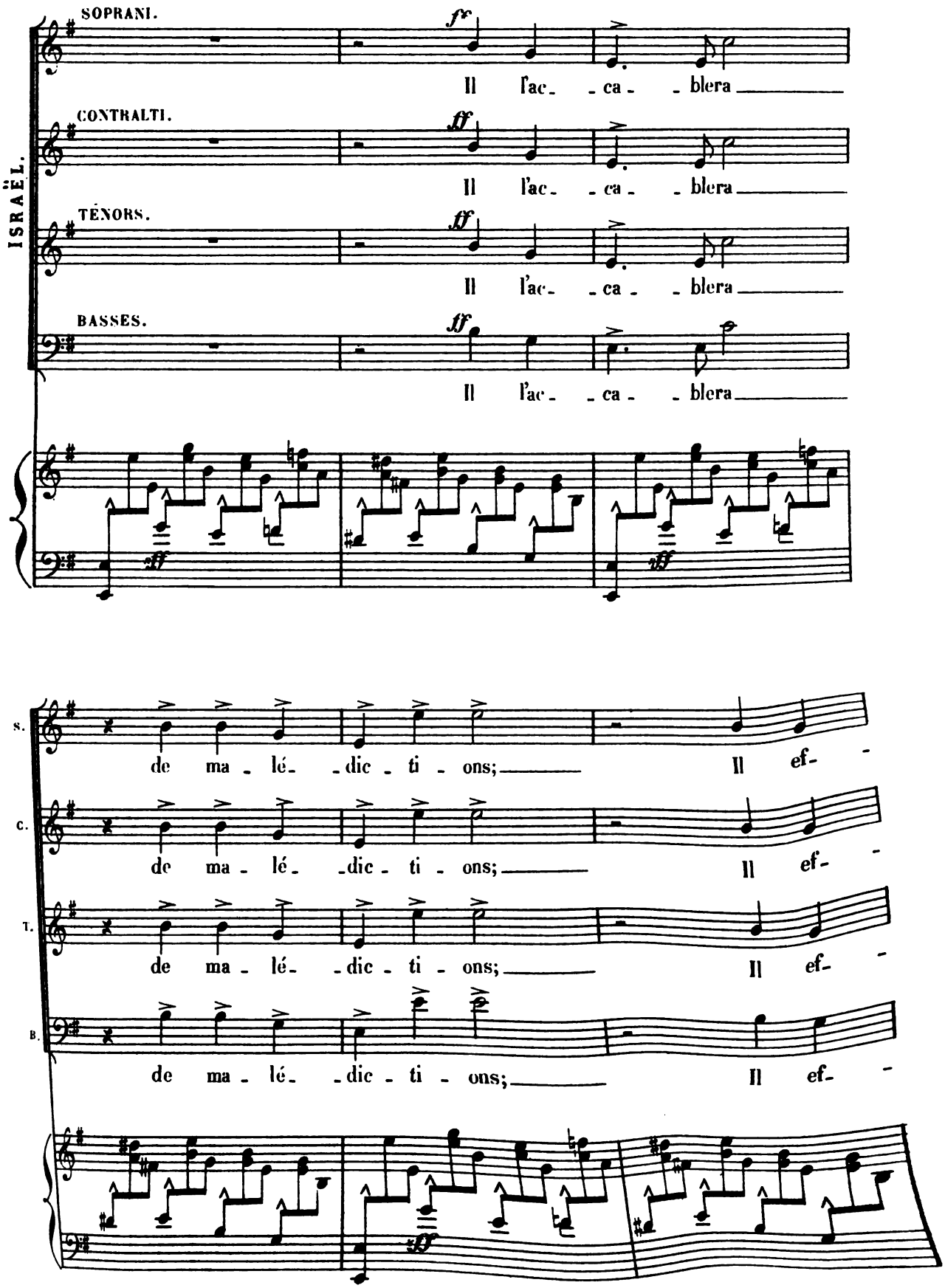
ISRAËL.
SOPRANI.
CONTRALTI.
TENORS.
BASSES.
fz
ff
Il l'ac- - ca - - blera
de ma - lé- - dic - ti - ons;
Il ef-
S.
C.
T.
B.

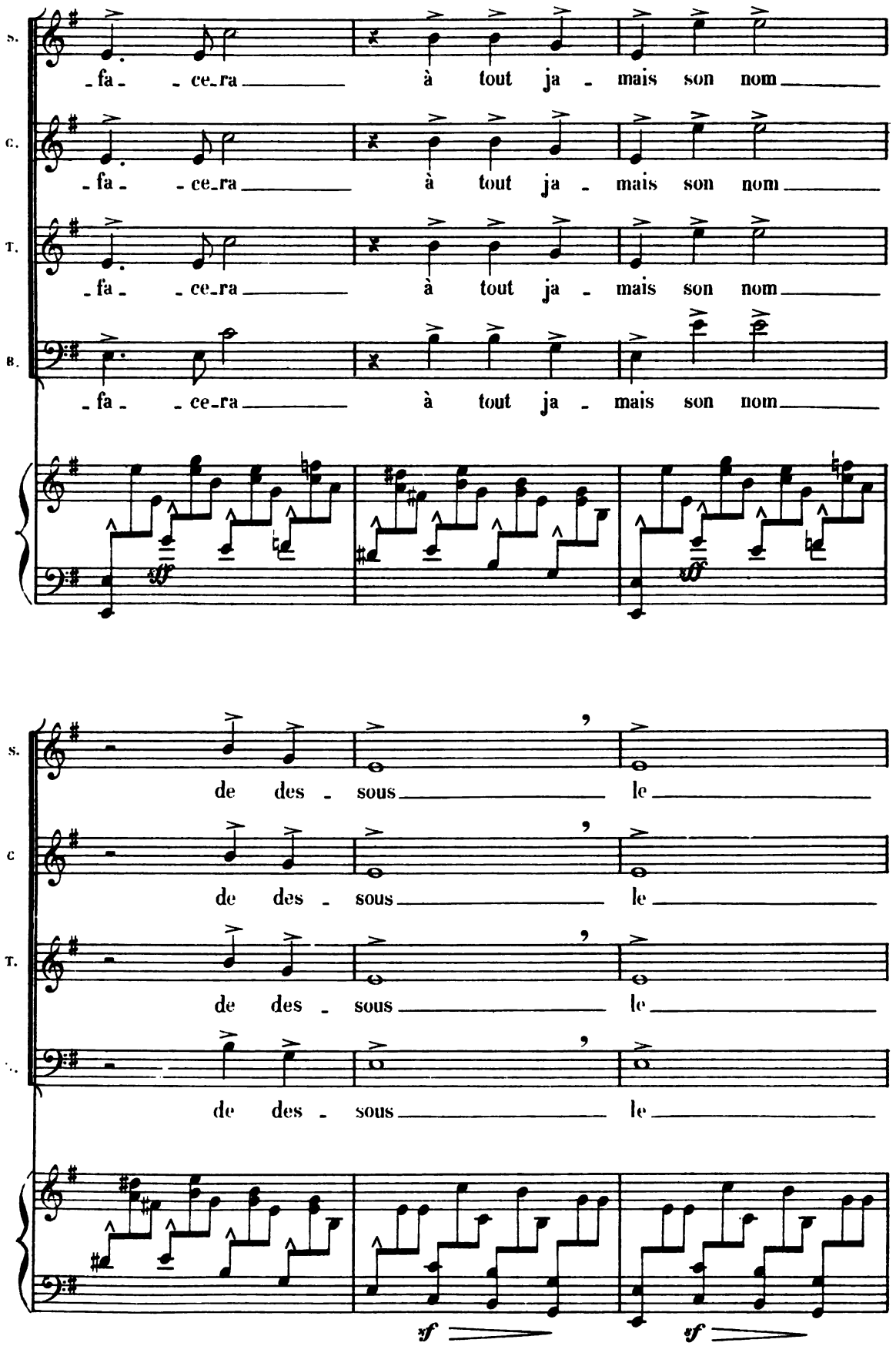
S.
C.
T.
B.
-fa- -ce-ra à tout ja- mais son nom
de des- sous le
ff
f

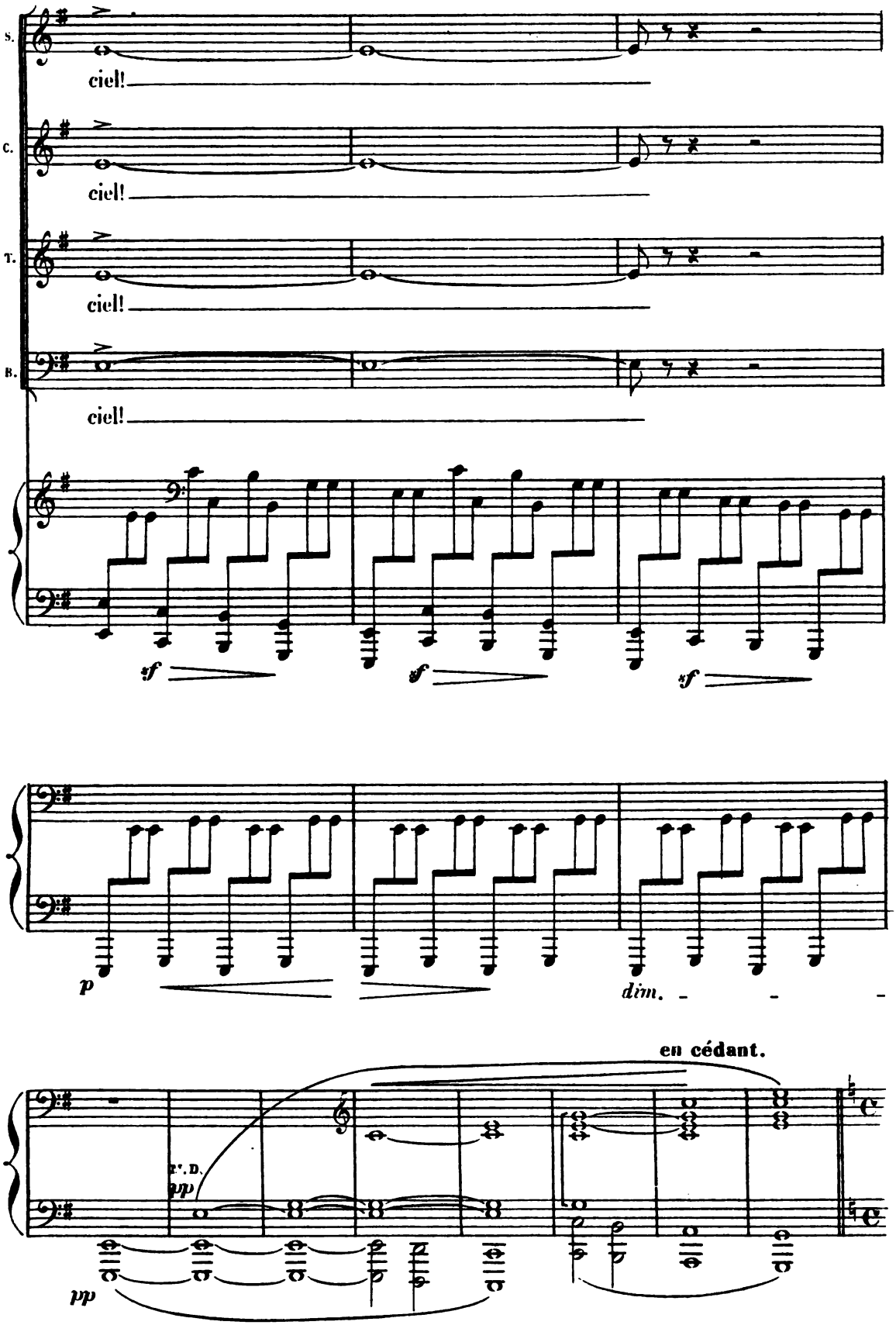
S.
ciel!
C.
ciel!
T.
ciel!
B.
ciel!
sf
sf
sf
p
dim.
en cédant.
p. D.
pp
pp

Modéré et soutenu. 76 = ♩

LA VOIX. *(seule.)*

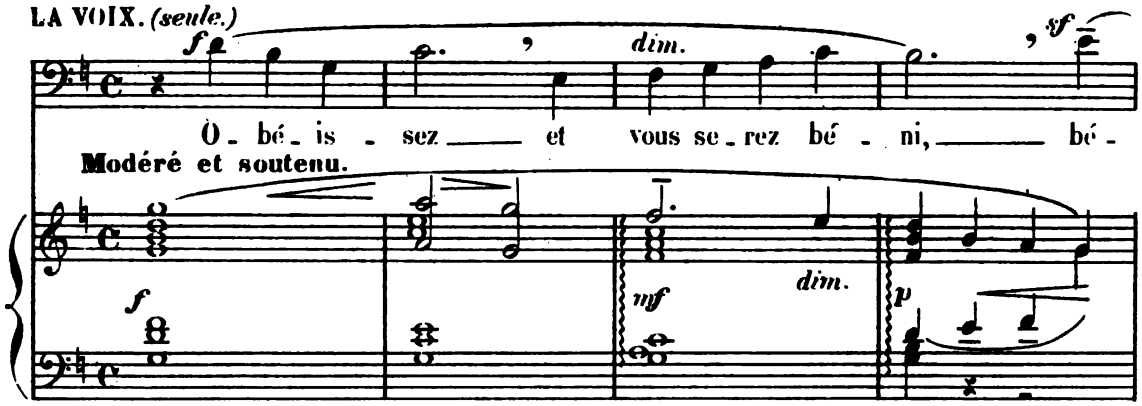

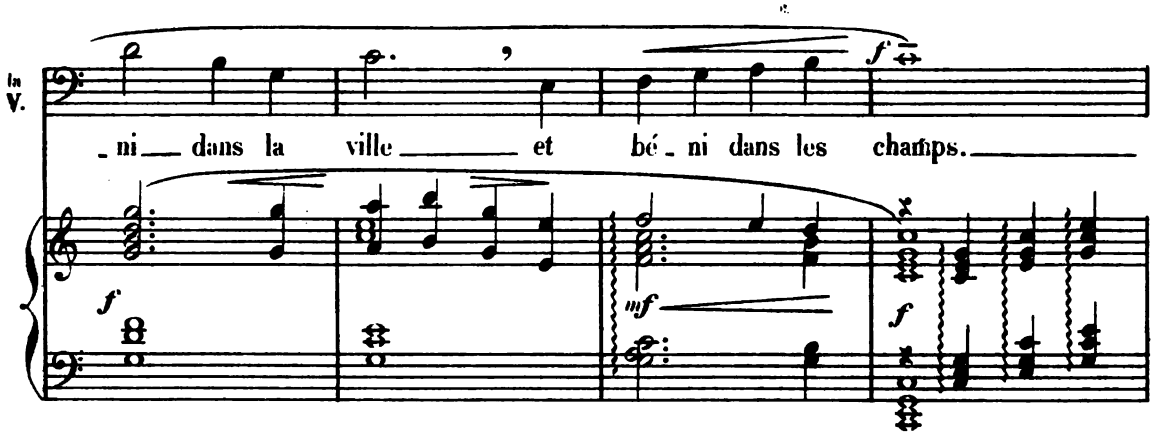

(à haute voix.)

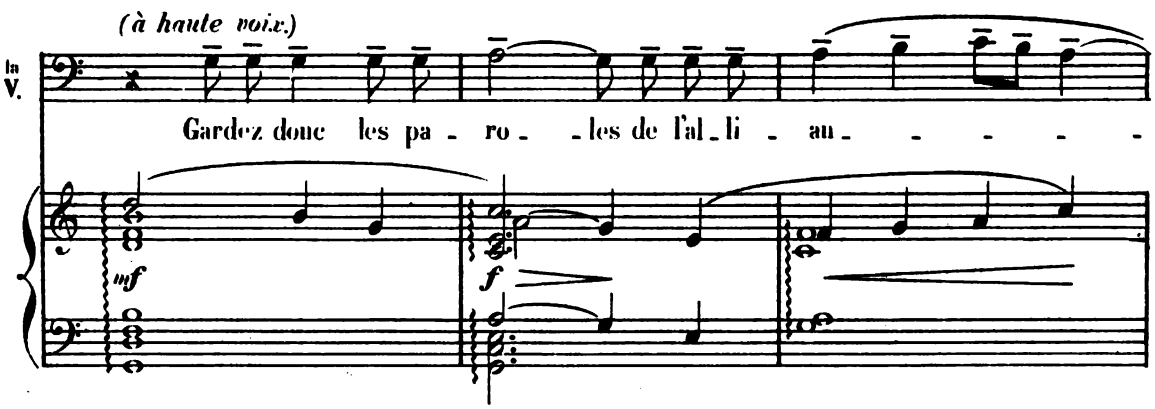

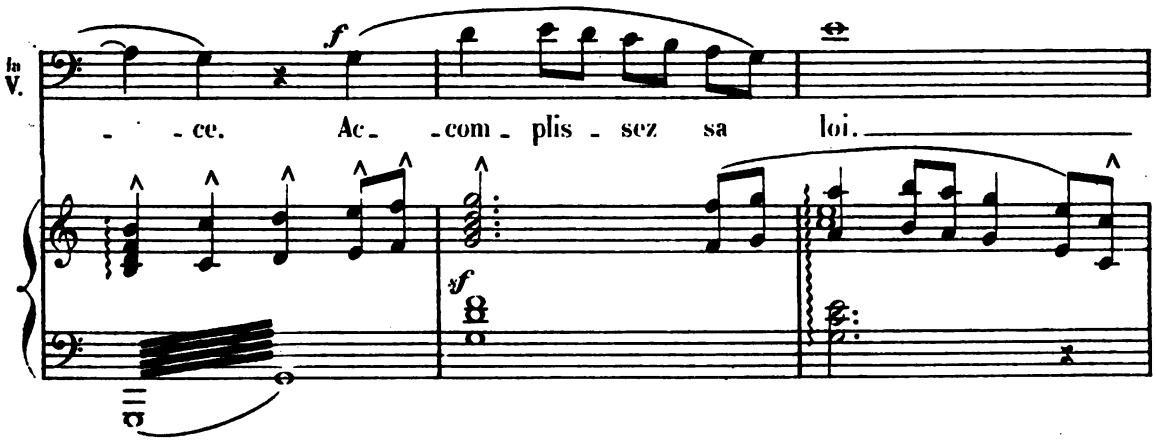

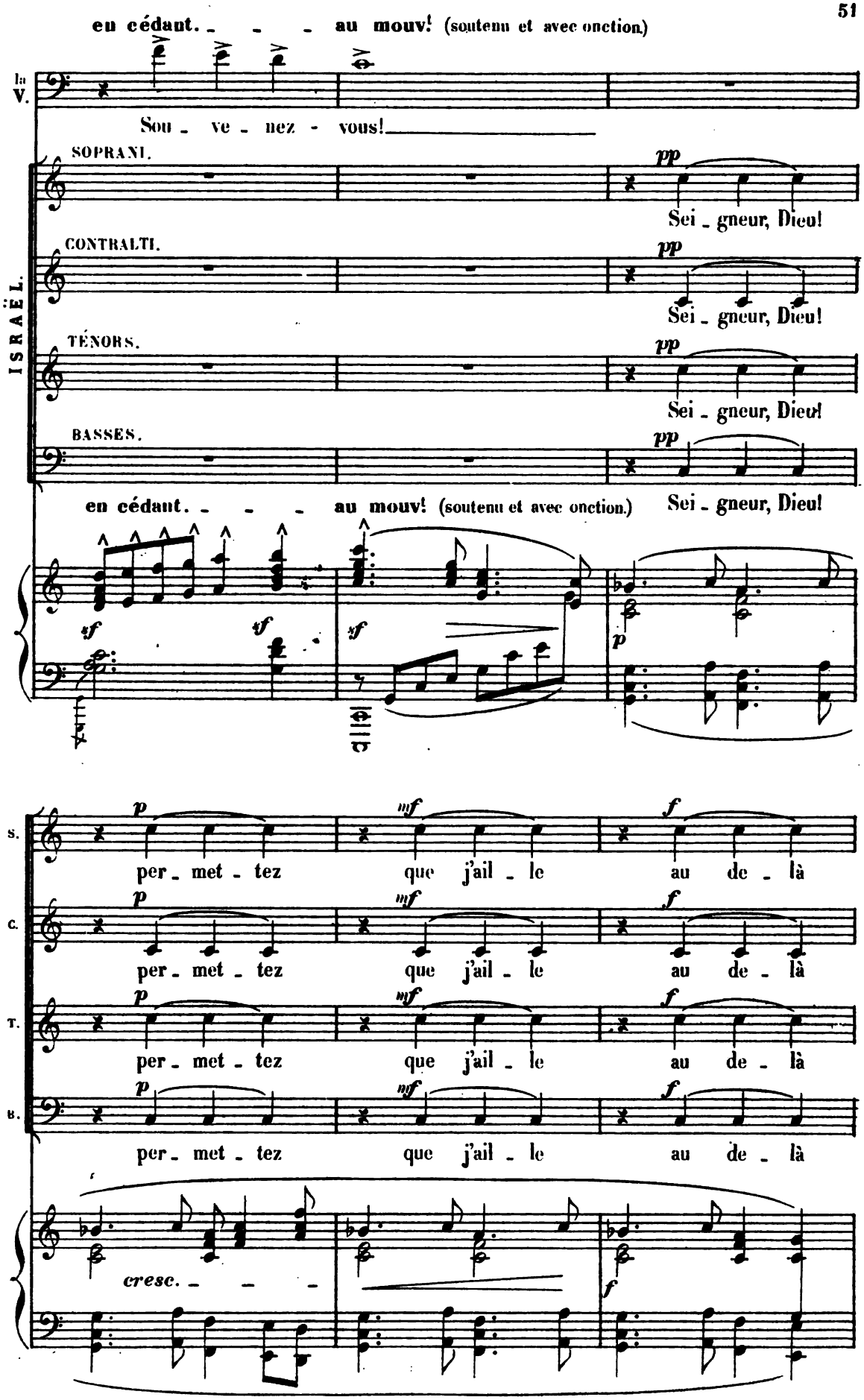

HARVARD UNIVERSITY
EDA KUHN LOEB MUSIC LIBRARY
CAMBRIDGE 38, MASS.

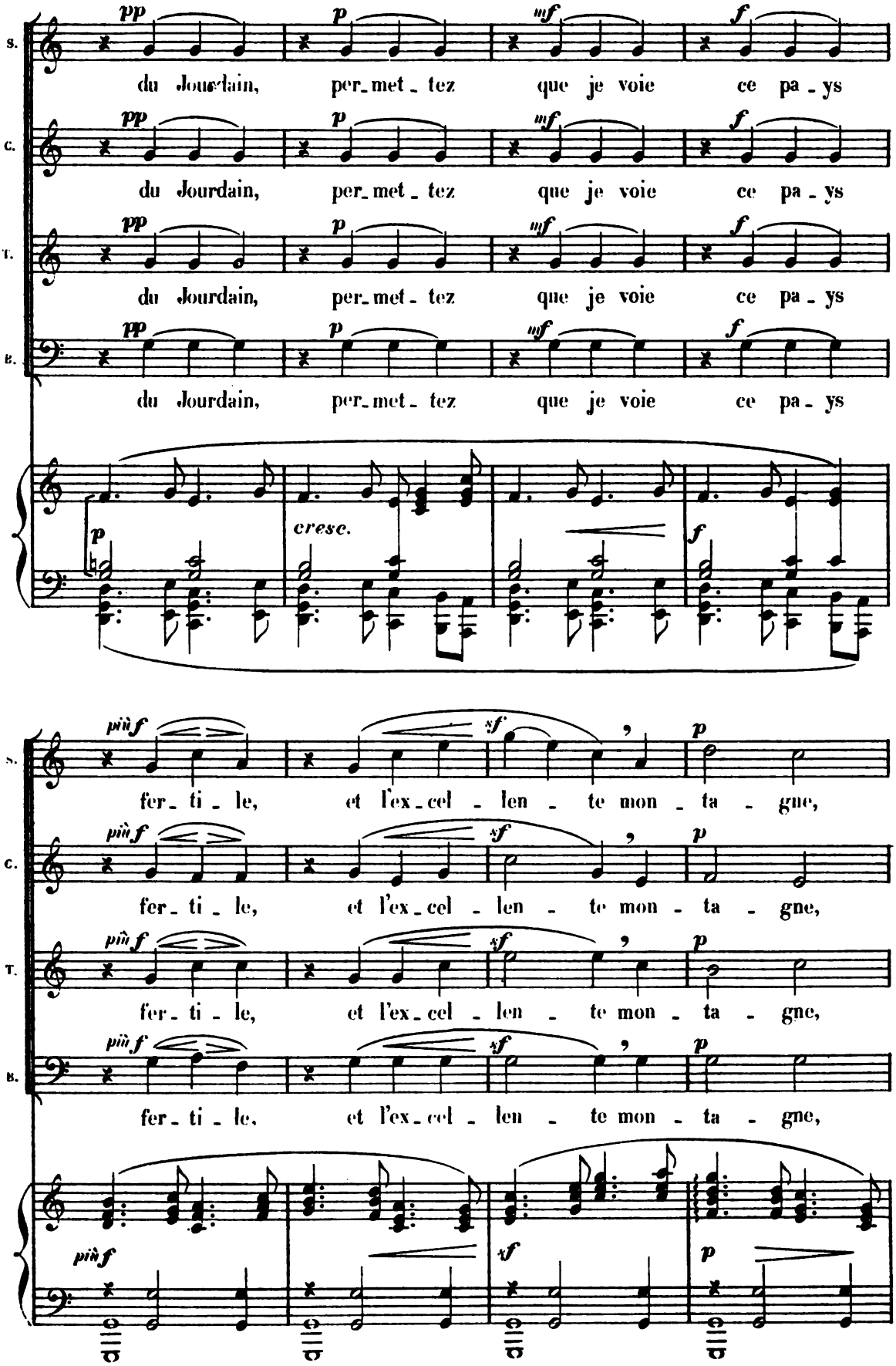
S.
C.
T.
B.
pp
p
mf
f
du Jourdain, per_met_tez que je voie ce pa_ys
cresc.
più f
sf
fer_ti_le, et l'ex_cel_len_te mon_ta_gne,

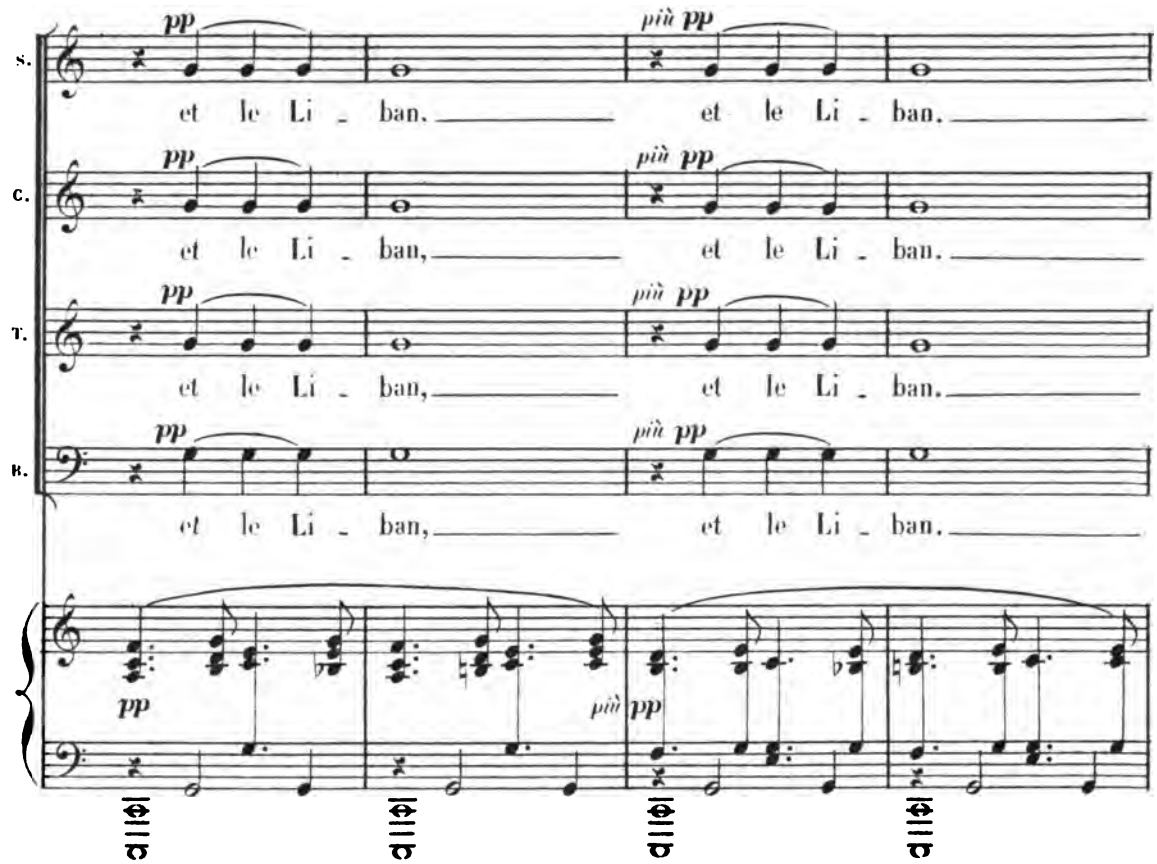
S.
C.
T.
B.
pp
più pp
et le Li - ban,
et le Li - ban.

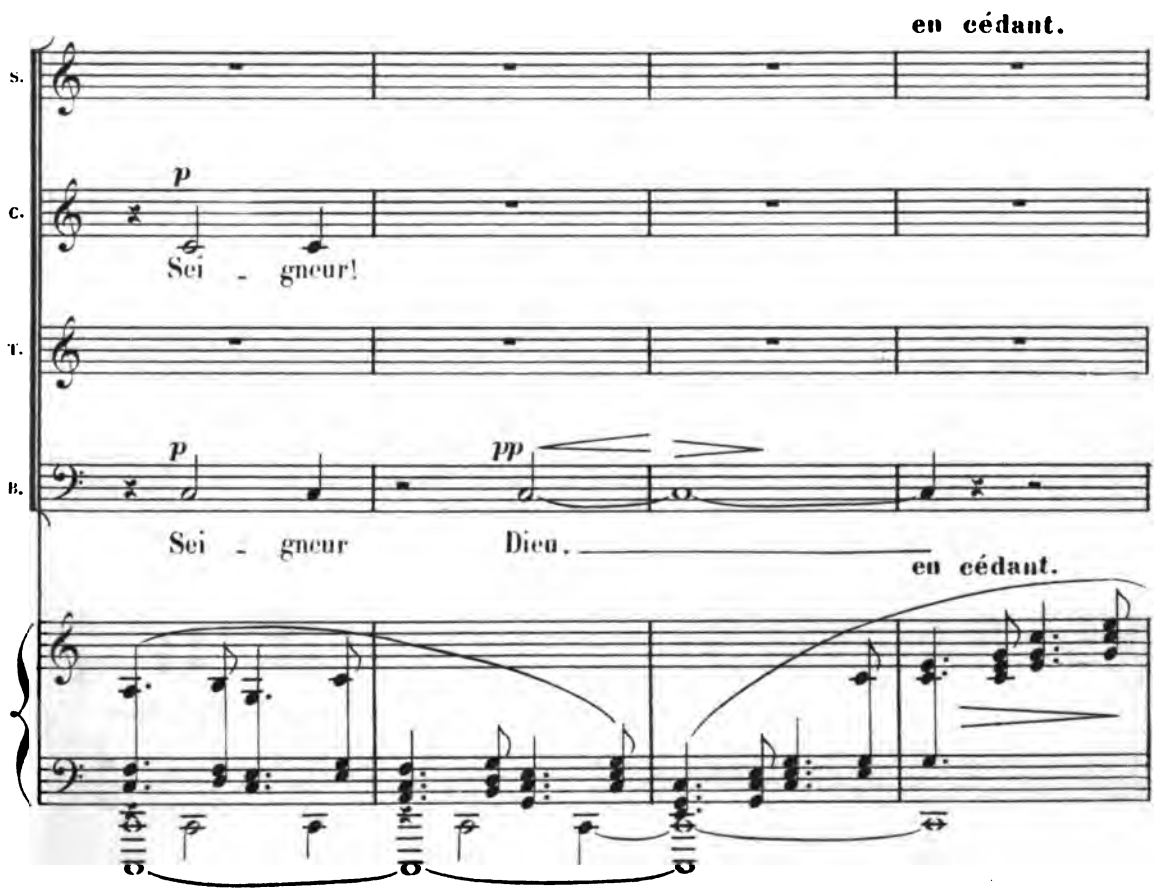
en cédant.
S.
C.
T.
B.
p
pp
Sei - gneur!
Sei - gneur Dieu.
en cédant.

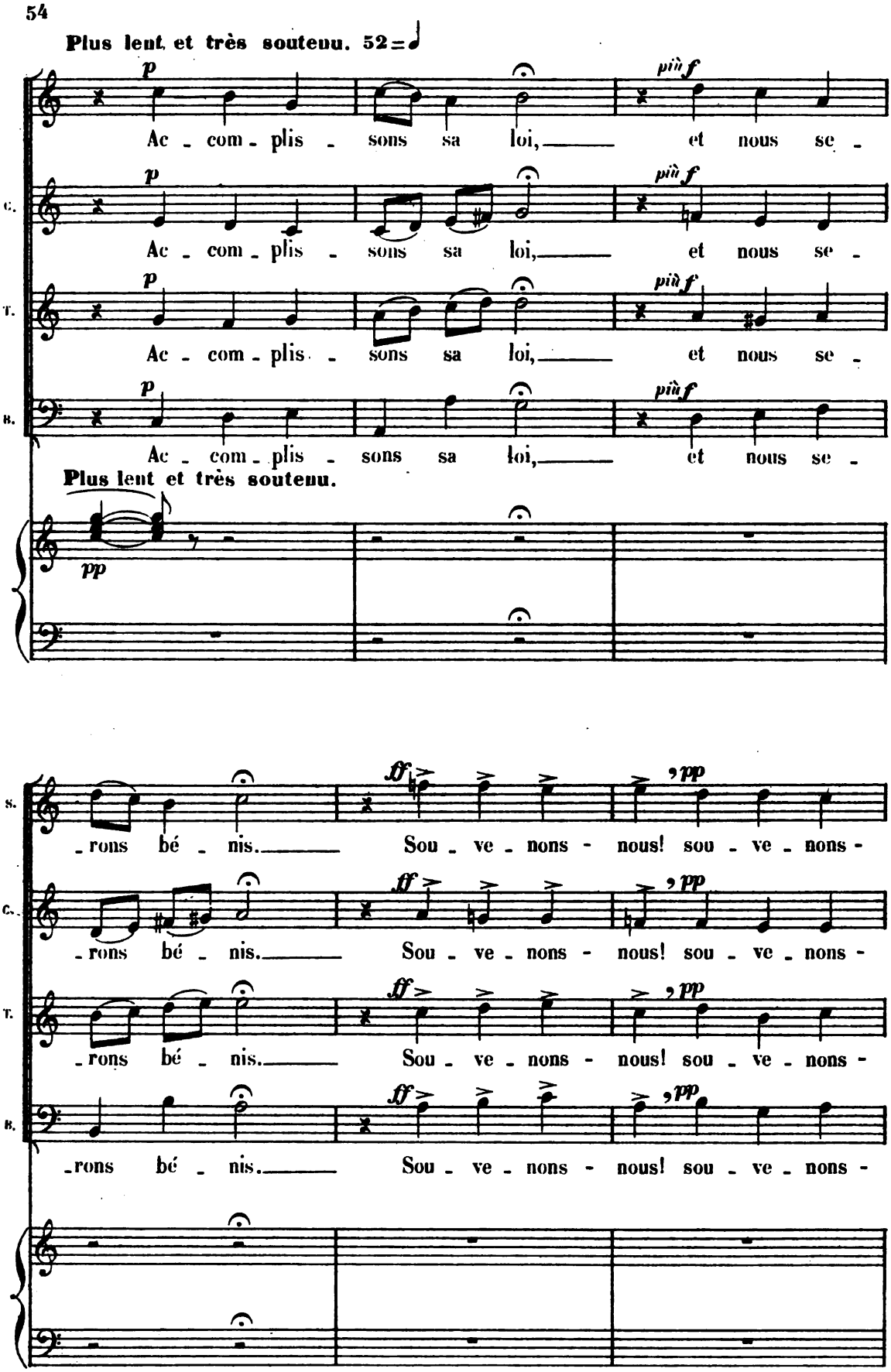
Plus lent et très soutenu. 52 = ♩
p
più f
Ac - com - plis - sons sa loi, et nous se -
C.
T.
B.
Plus lent et très soutenu.
pp
S.
ff
pp
-rons bé - nis. Sou - ve - nons - nous! sou - ve - nons -

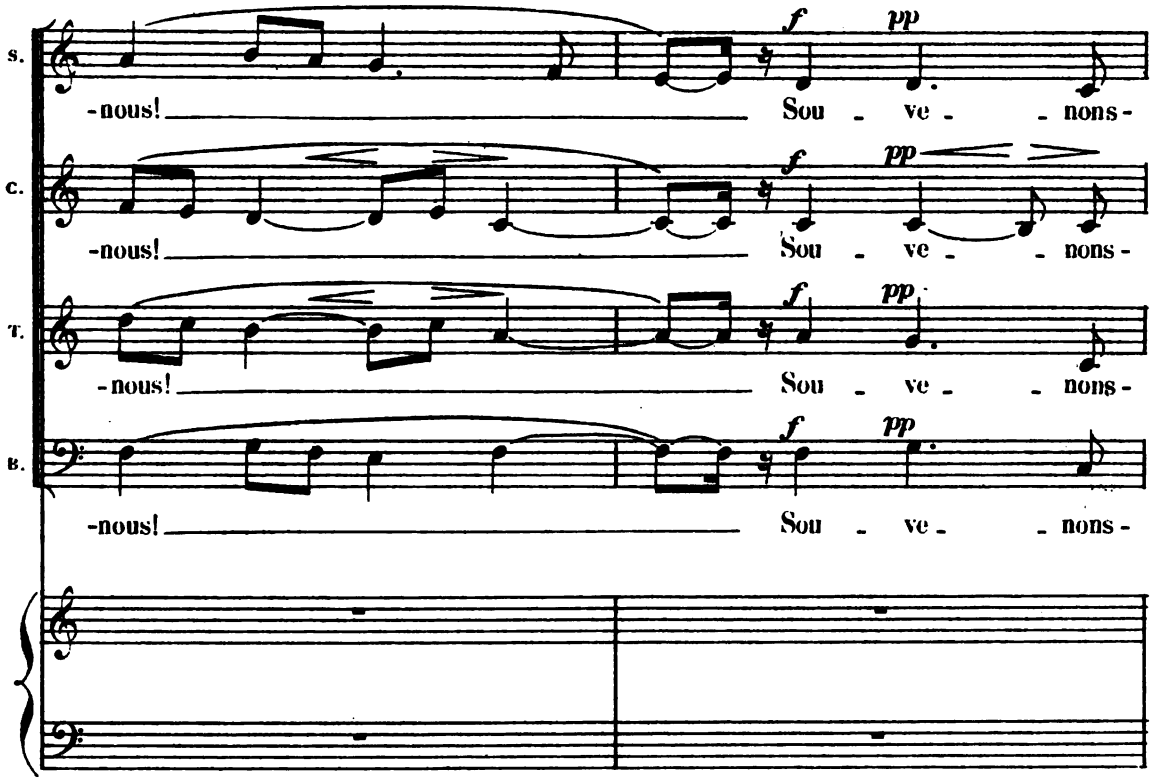

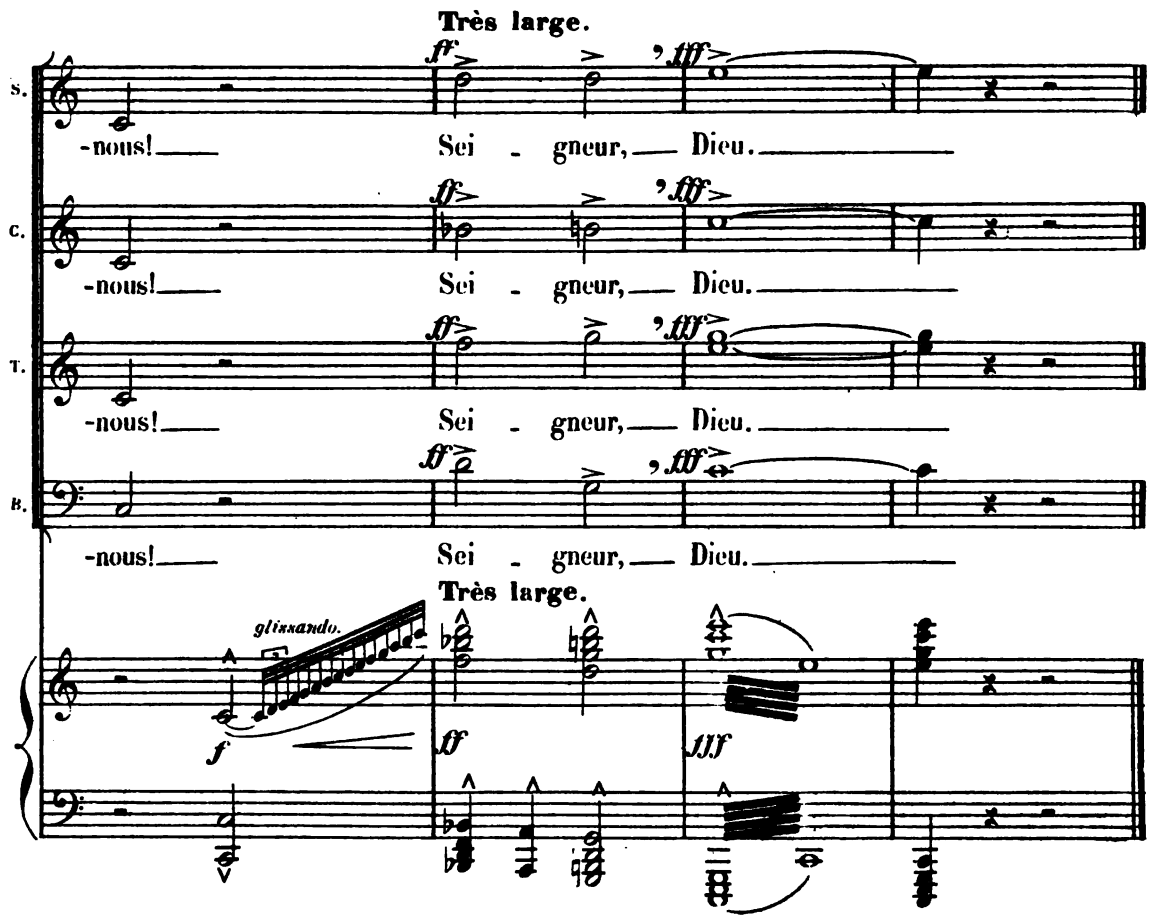

Fin de la 1re Partie.

DEUXIÈME PARTIE.

JÉRICHO (LA VICTOIRE).

« Le peuple ayant jeté de grands cris,
« les murailles de Jéricho tombèrent jusqu'aux
« fondements, et chacun entra dans la ville. »

(JOSUÉ.)

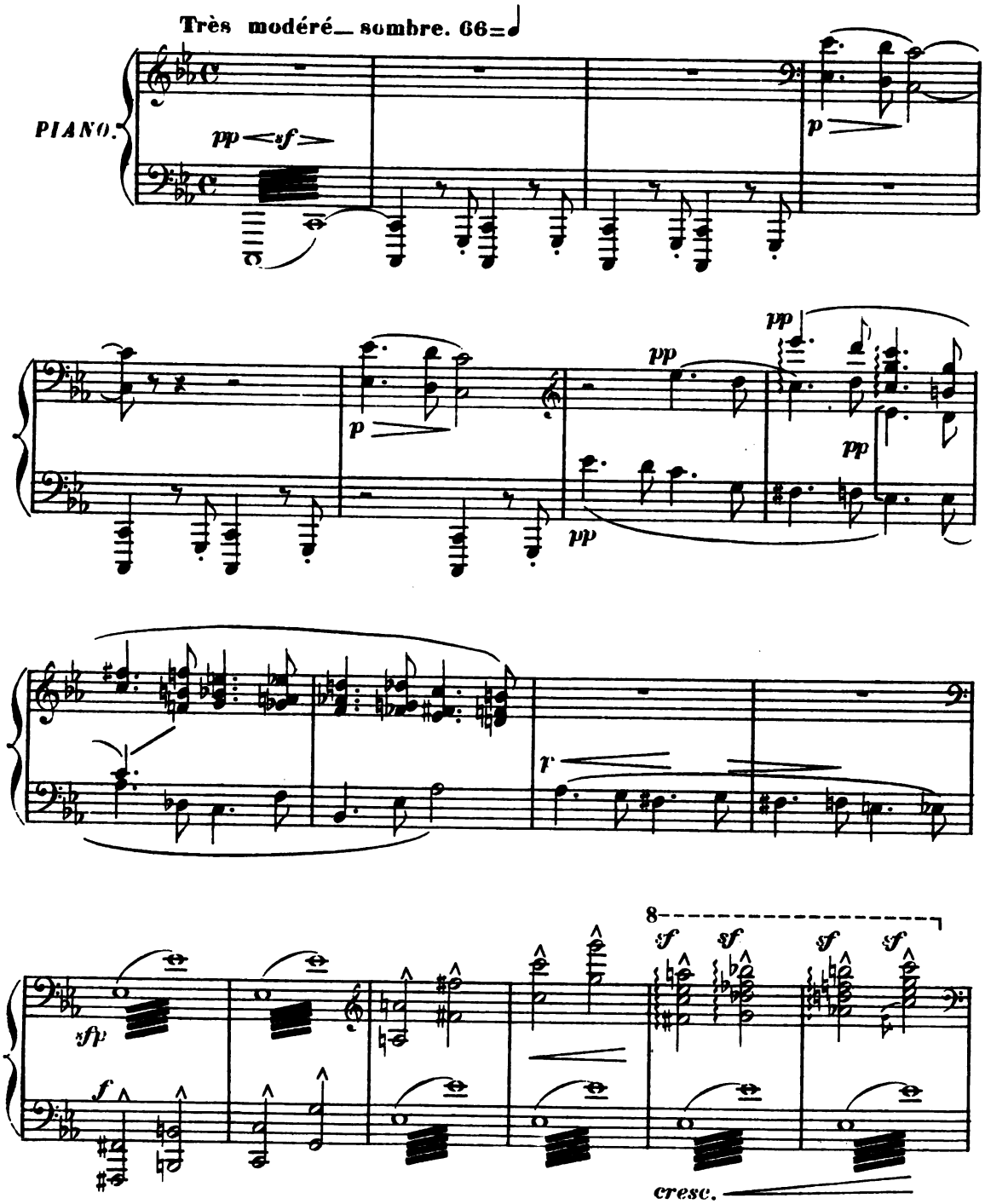

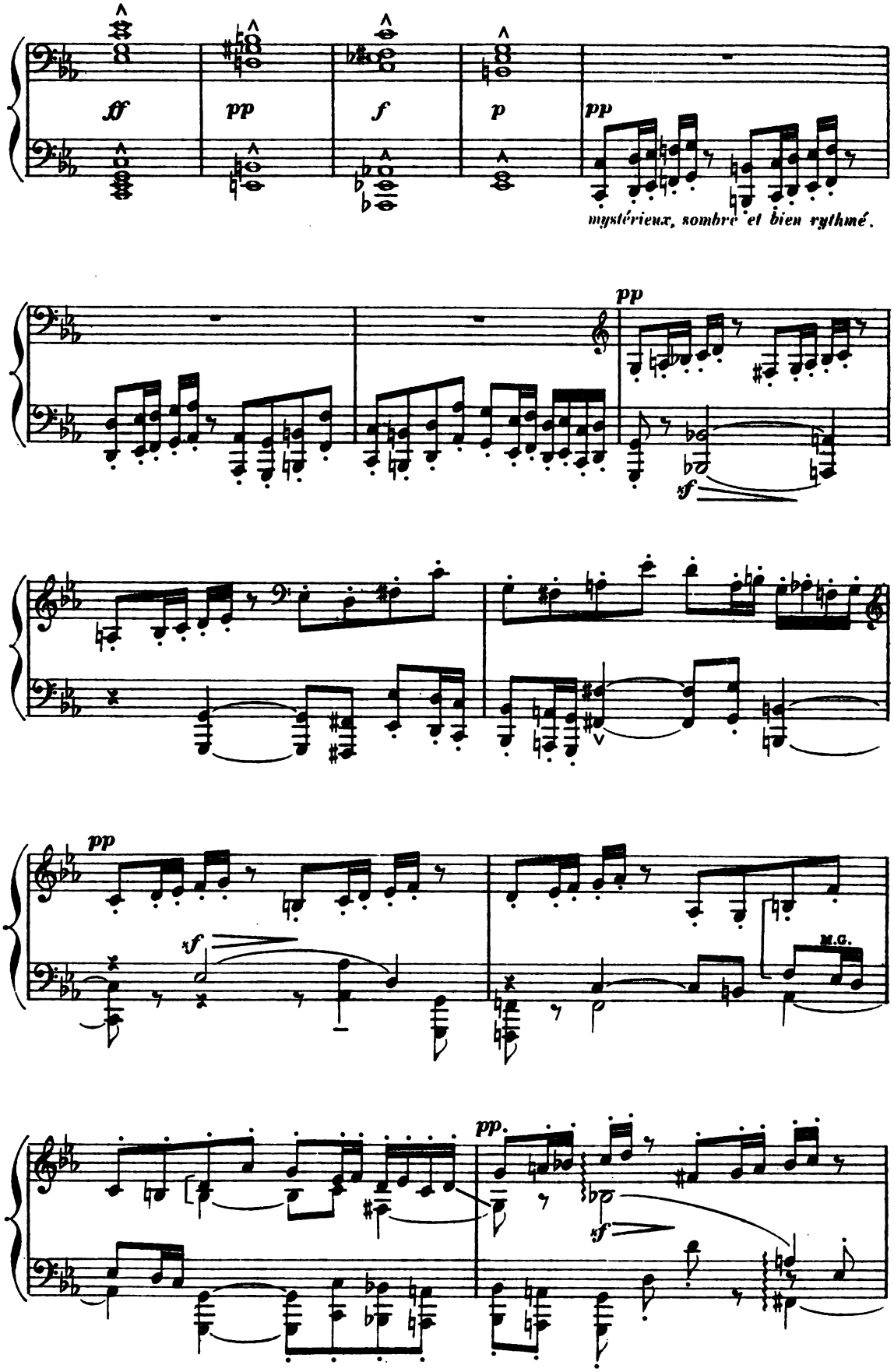
ff
pp
f
p
pp
mystérieux, sombre et bien rythmé.
pp
sf
pp
sf
M.G.
pp
sf

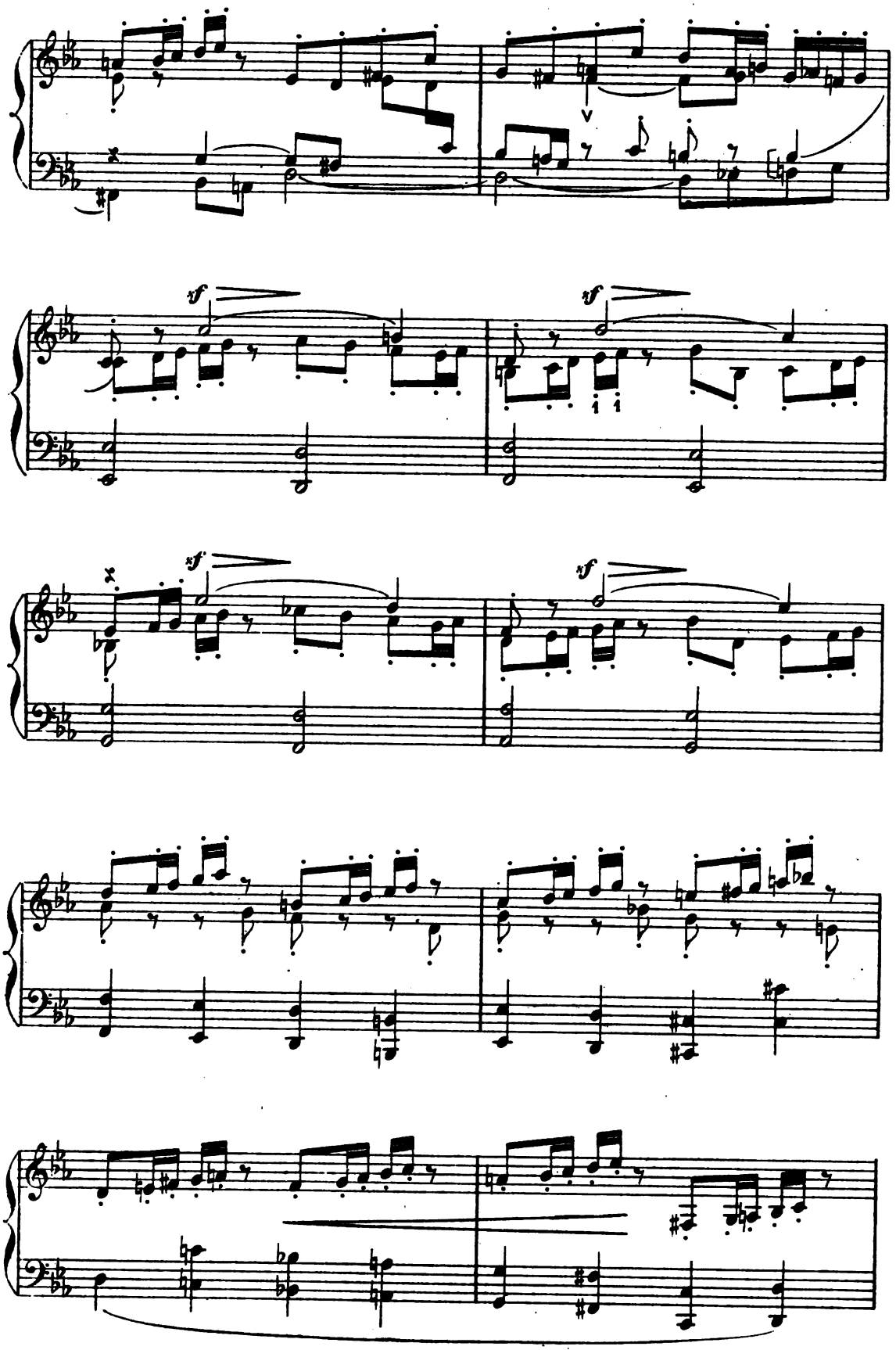
sf
sf
sf
sf

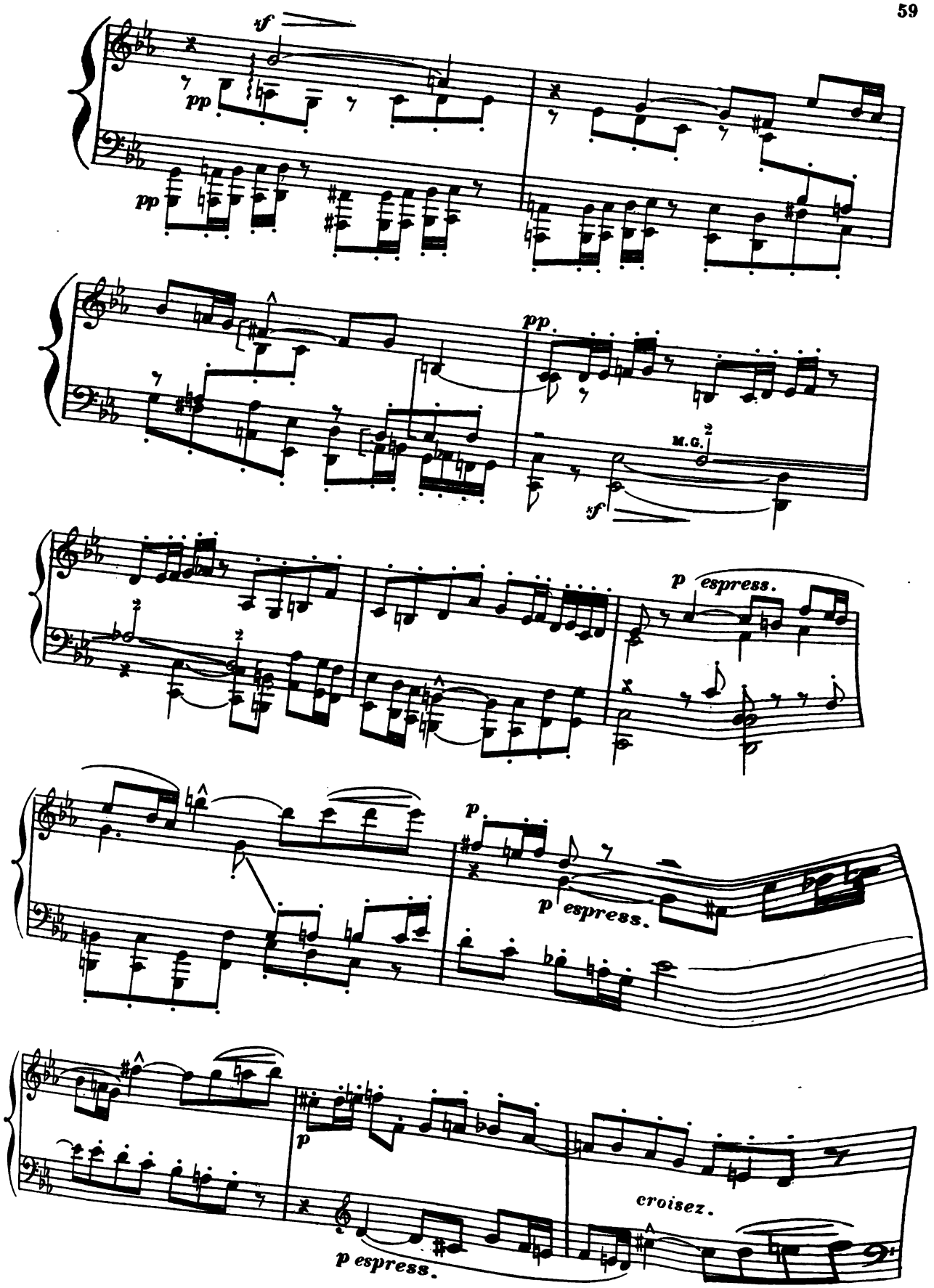
sf
pp
pp
pp
M.G.
sf
p espress.
p
p espress.
p
croisez.
p espress.

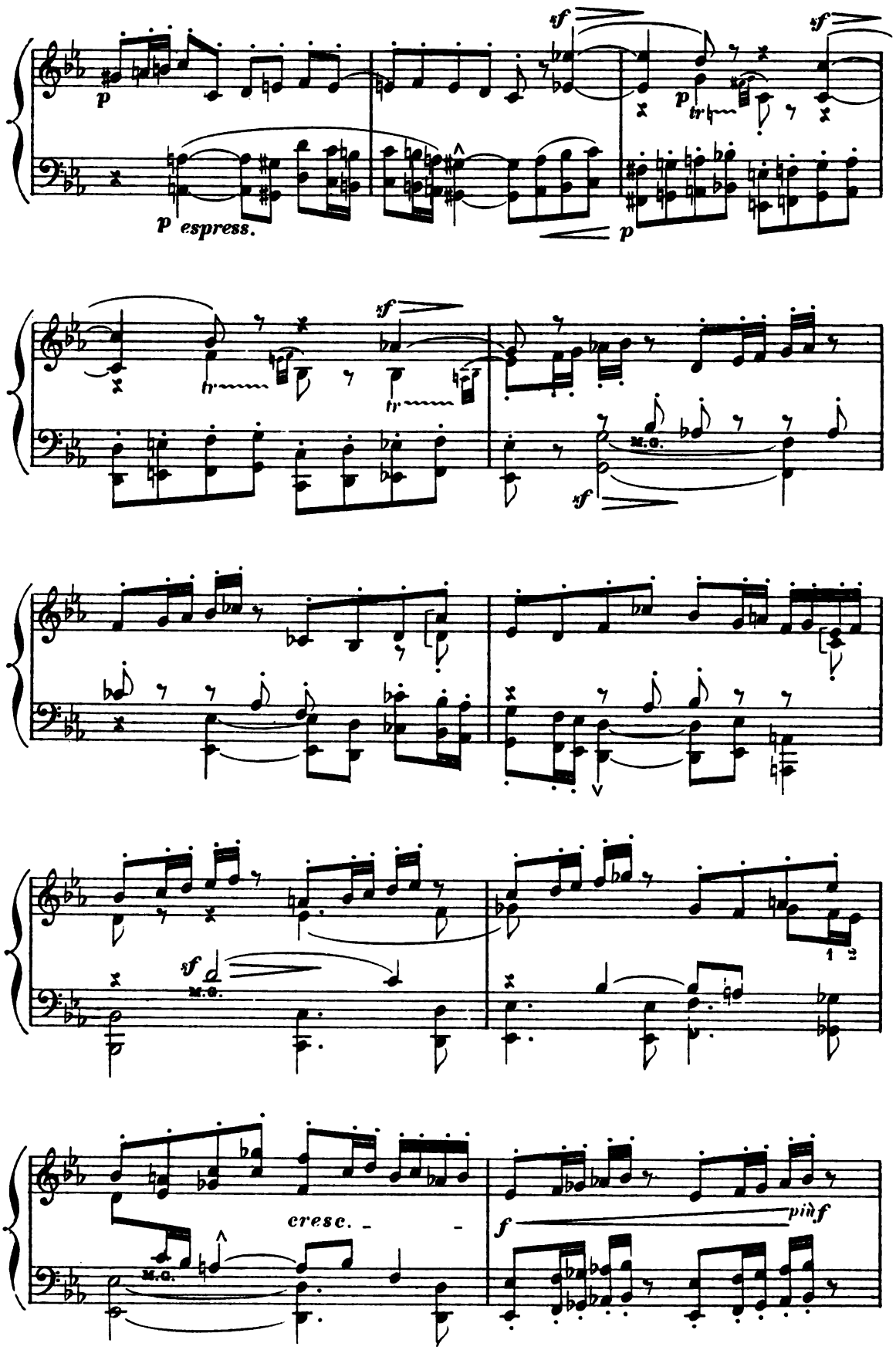
sf
sf
p
p espress.
p
sf
M.G.
sf
sf
M.G.
1 2
cresc.
M.G.
f
più f

ISRAËL.

SOPRANI. *pp très soutenu et sombre.*

Ce - pen - dant _____ Jé - ri

CONTRALTI. *pp très soutenu et sombre.*

Ce - pen - dant _____ Jé - ri -

TÉNORS. *pp très soutenu et sombre.*

Ce - pen - dant _____ Jé - ri -

BASSES. *pp très soutenu et sombre.*

Ce - pen - dant _____ Jé - ri -

pp subito.

S. - cho é - tait fer - mé - - e,

C. - cho é - tait fer - mé - - e,

T. - cho é - tait fer - mé - - e,

B. - cho é - tait fer - mé - - e,

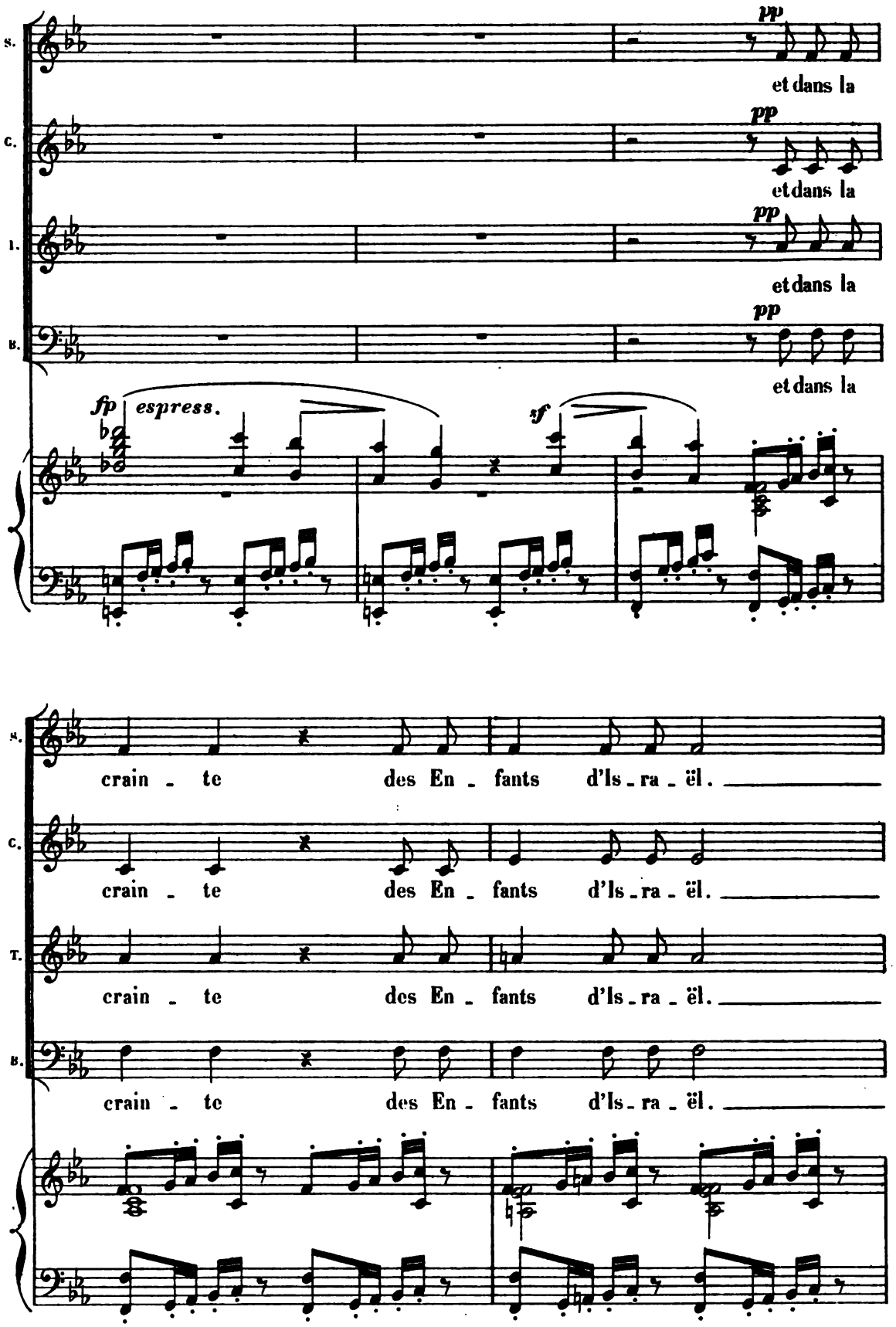
S.
C.
T.
B.
pp
et dans la
fp espress.
sf
crain - te des En - fants d'Is - ra - ël.

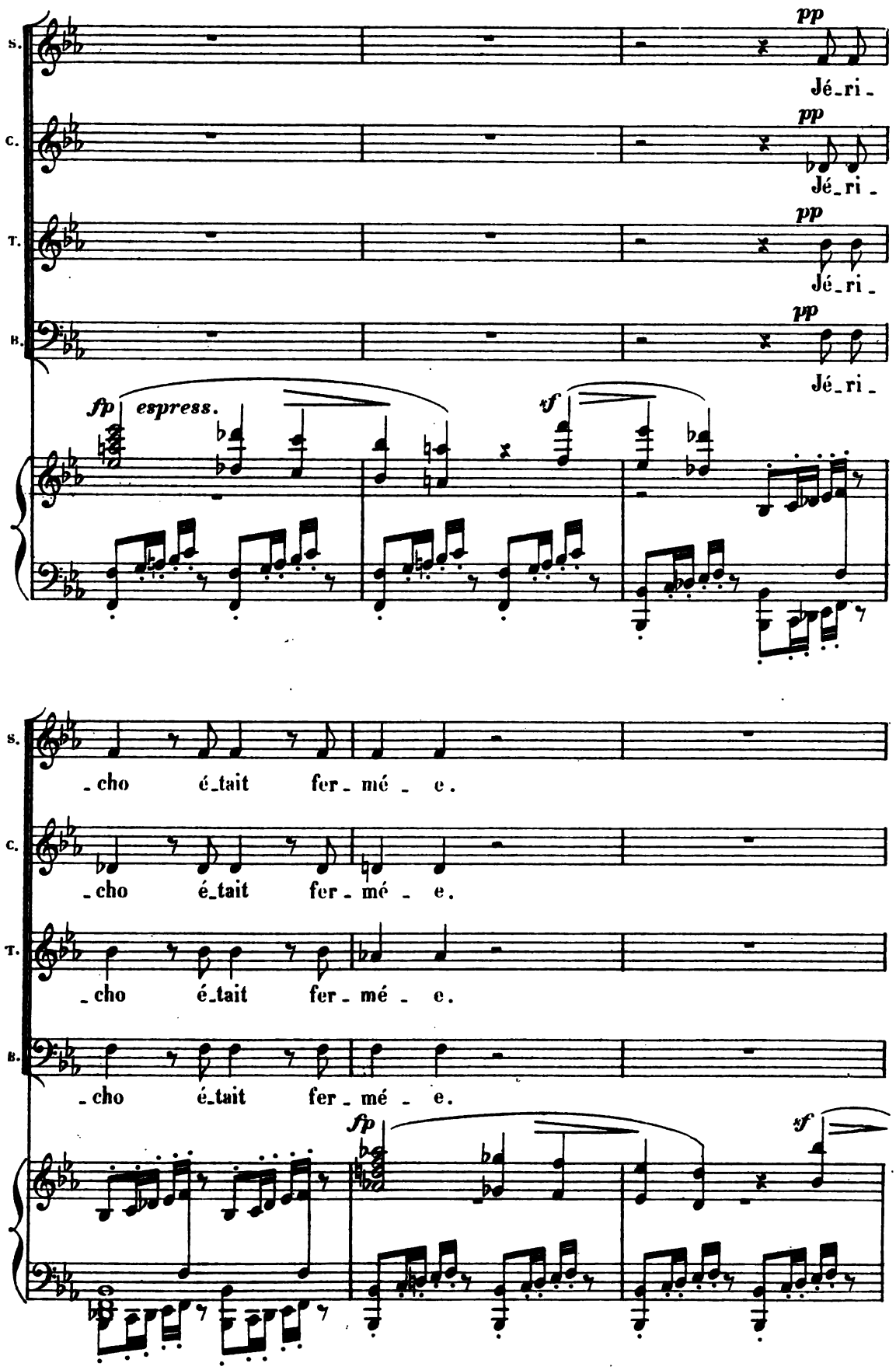
S.
C.
T.
B.
pp
Jé-ri-
fp espress.
sf
-cho é-tait fer-mé-e.
fp
sf

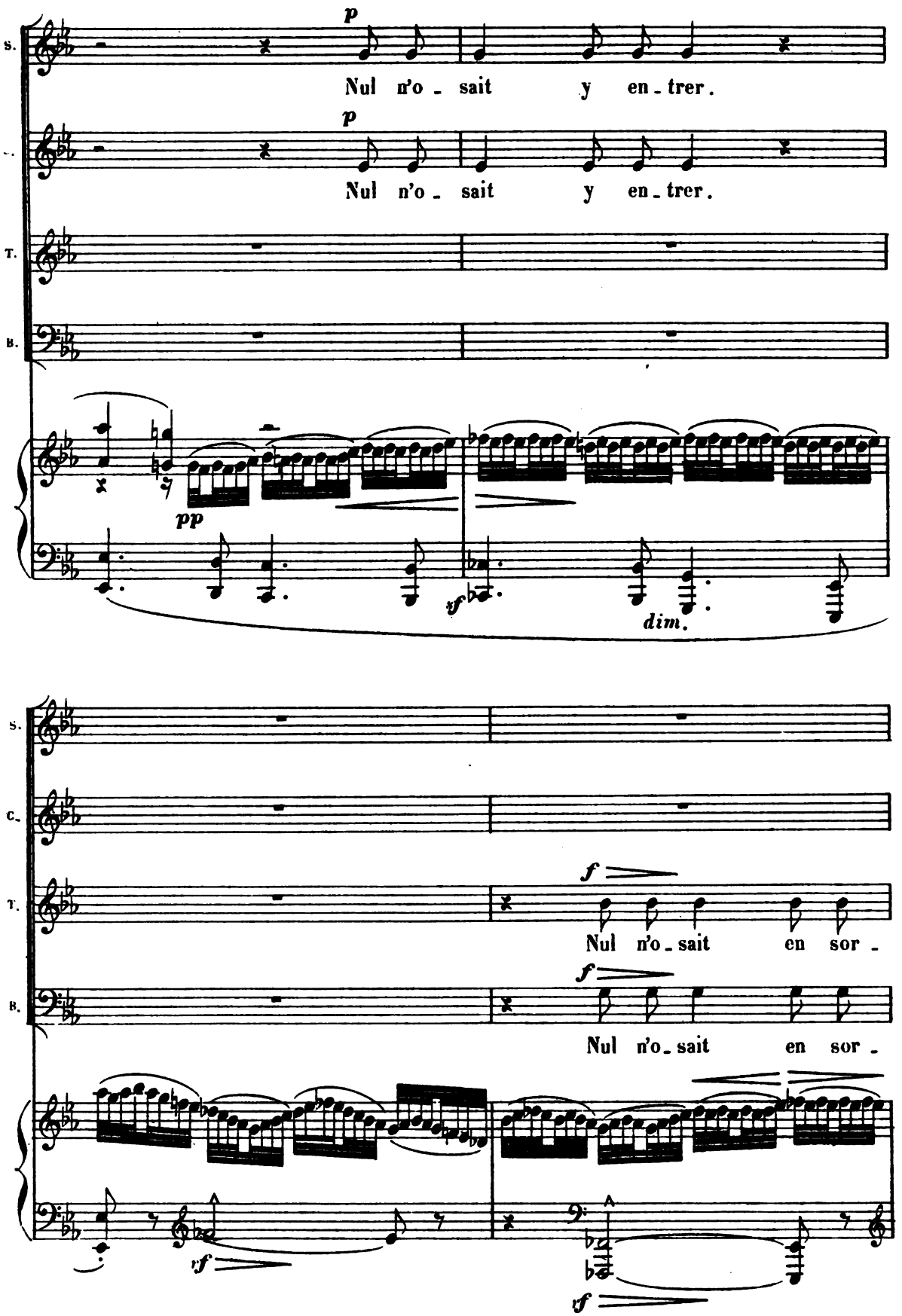
S.
p
Nul n'o - sait y en - trer.
T.
p
Nul n'o - sait y en - trer.
B.
pp
sf
dim.
S.
C.
T.
f
Nul n'o - sait en sor -
B.
f
Nul n'o - sait en sor -
rf
rf

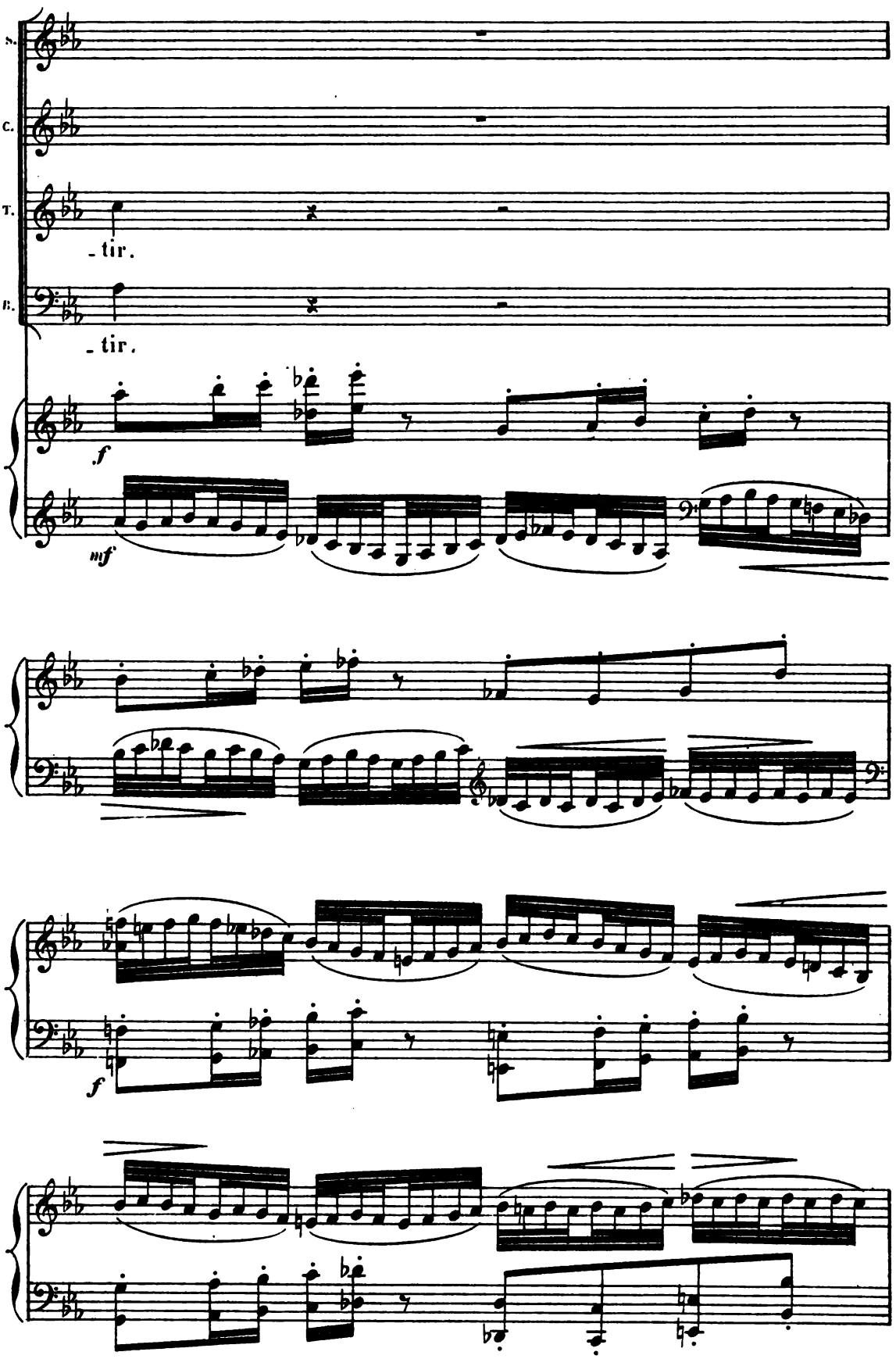
S.
C.
T.
- tir.
B.
- tir.
f
mf
f

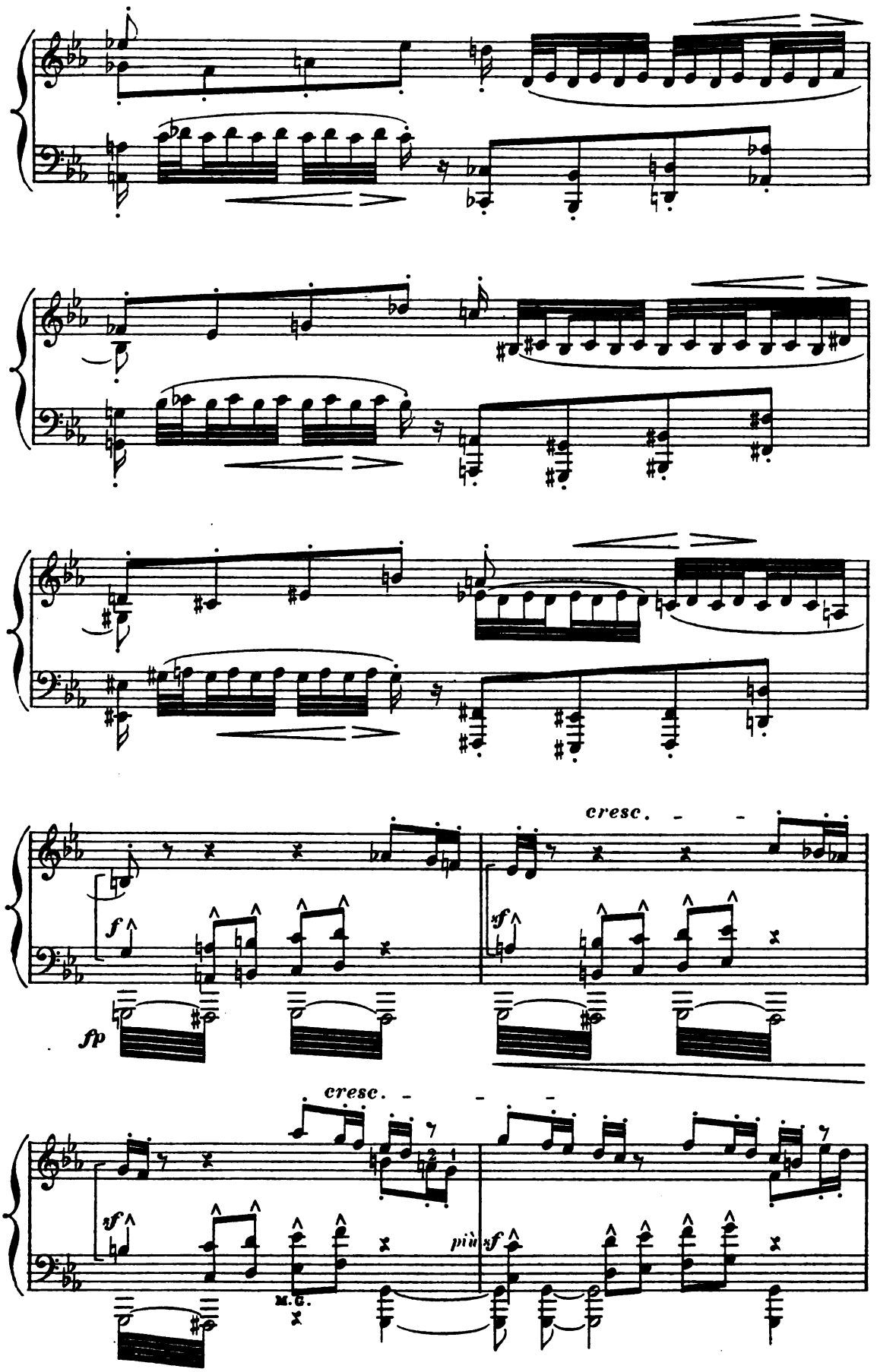
cresc.
f
fp
sf
cresc.
sf
M.G.
più sf

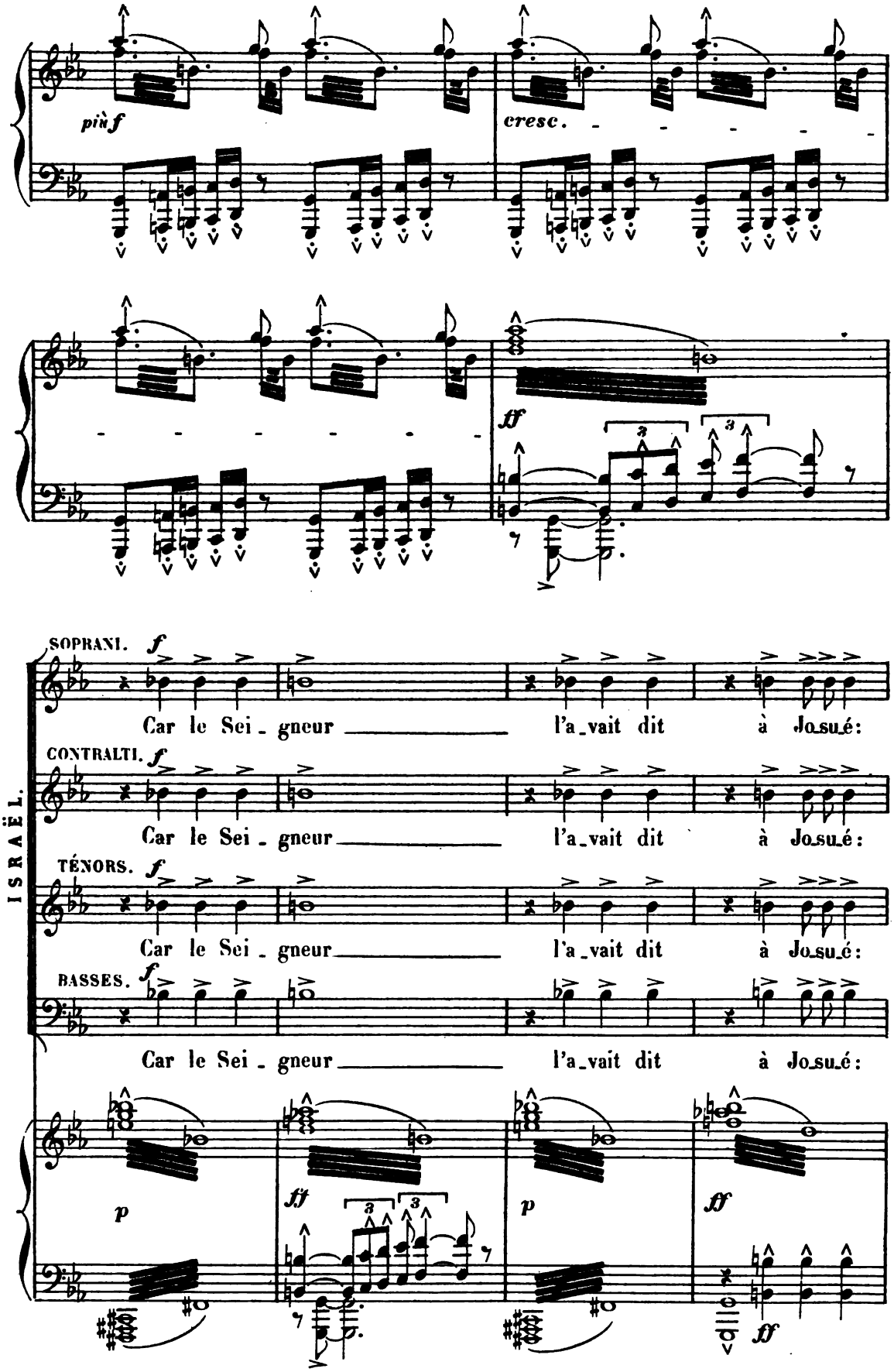
più f
cresc.
ff
ISRAËL.
SOPRANI. f
Car le Sei - gneur l'a-vait dit à Jo-su-é:
CONTRALTI. f
Car le Sei - gneur l'a-vait dit à Jo-su-é:
TÉNORS. f
Car le Sei - gneur l'a-vait dit à Jo-su-é:
BASSES. f
Car le Sei - gneur l'a-vait dit à Jo-su-é:
p
ff
p
ff
ff

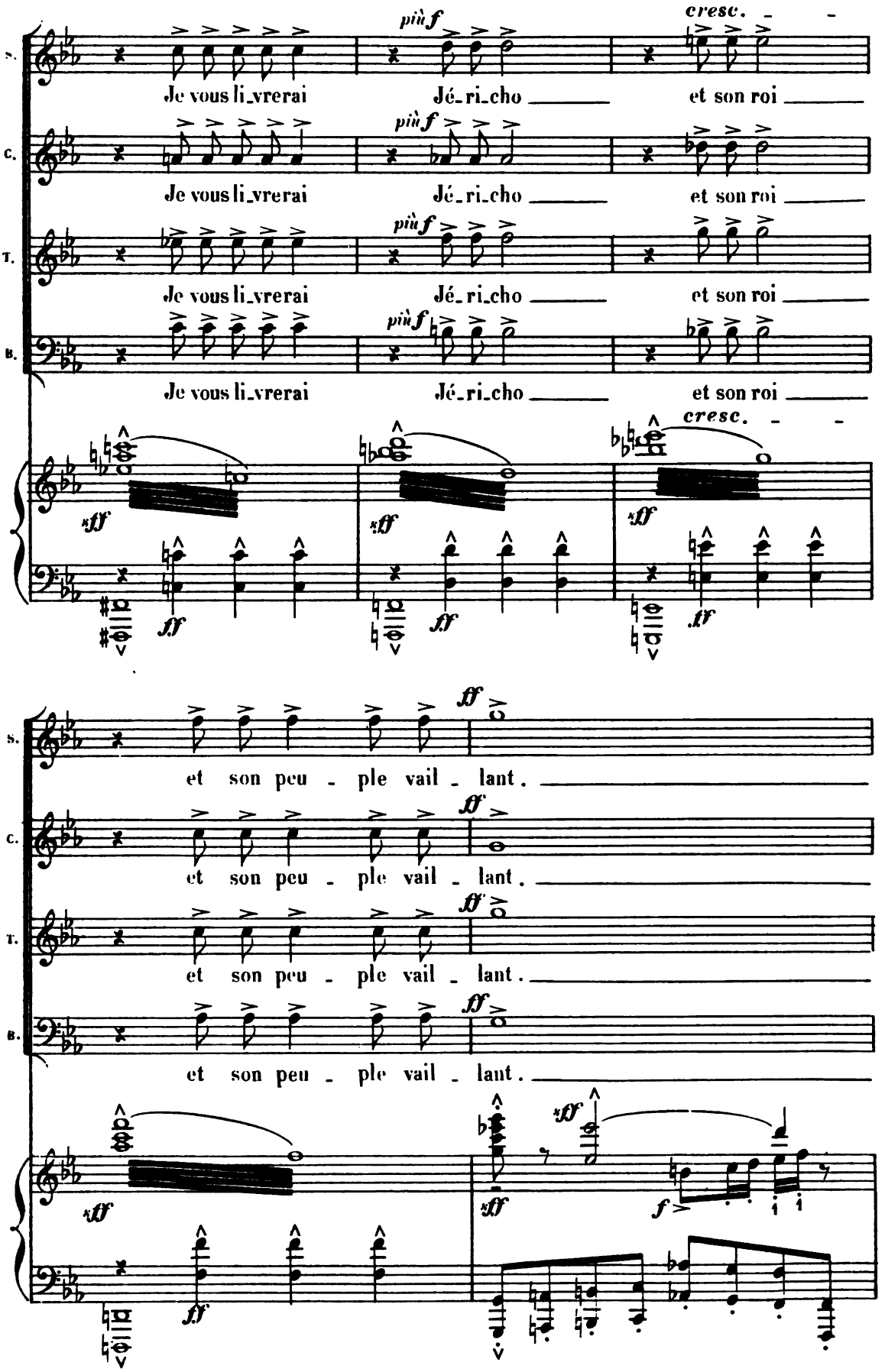
S.
C.
T.
B.
più f
cresc.
Je vous li_vrerai
Jé_ri_cho
et son roi
xff
ff
et son peu - ple vail - lant.
f

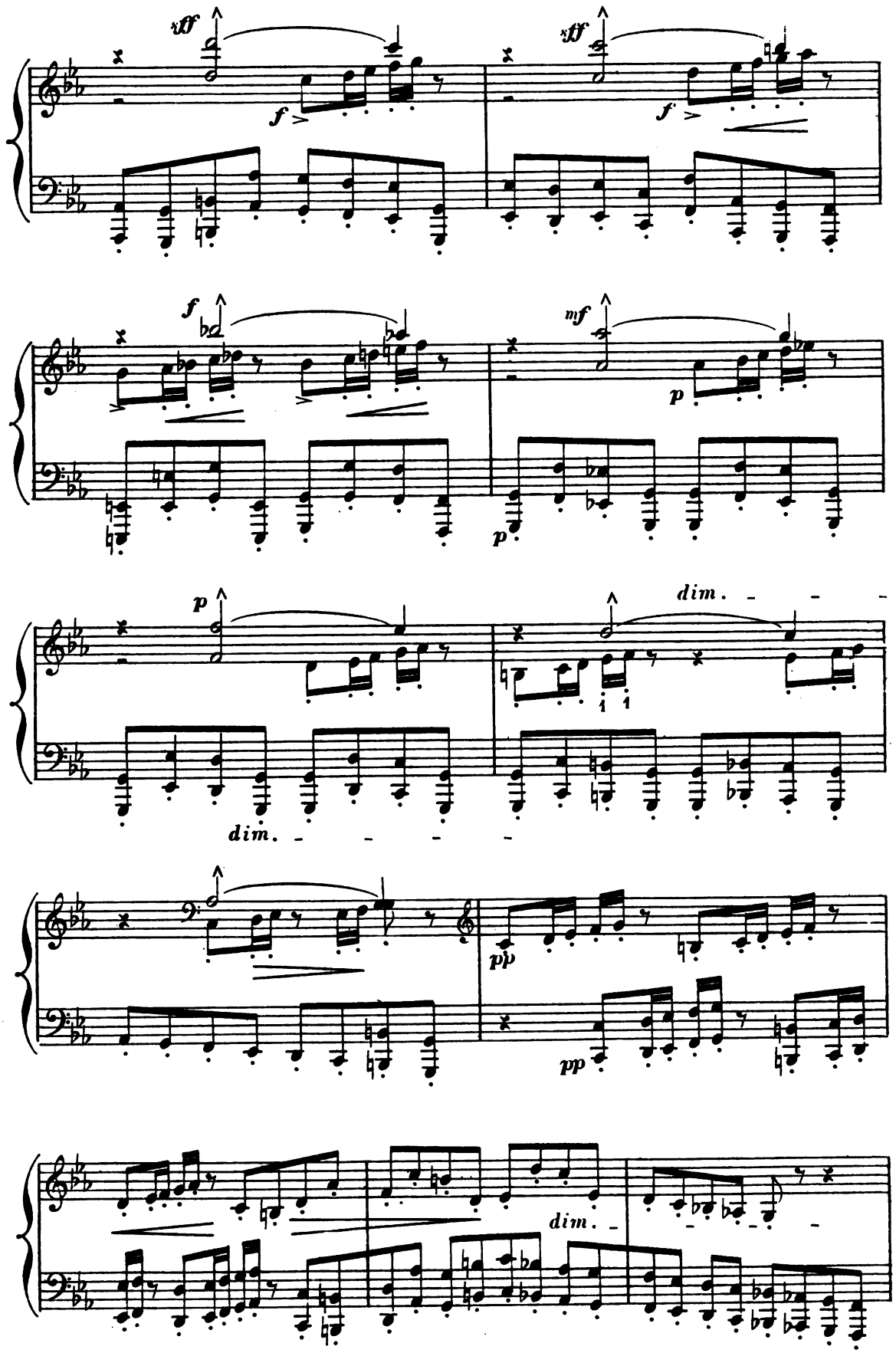
sff
f
sff
f
f
mf
p
p
p
dim.
dim.
pp
pp
dim.

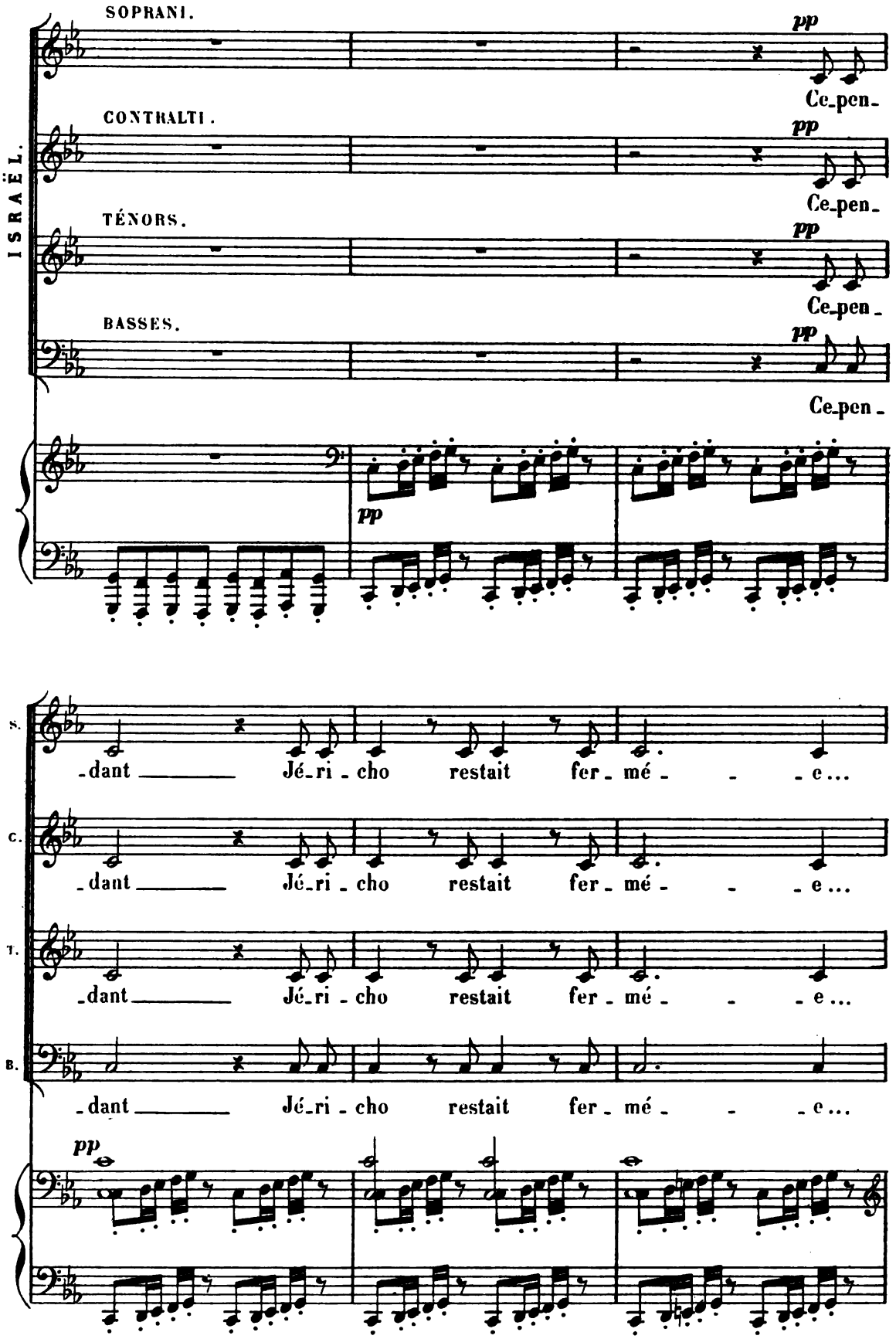
ISRAËL.
SOPRANI.
CONTRALTI.
TÉNORS.
BASSES.
pp
Ce-pen-
Ce-pen-
Ce-pen-
Ce-pen-
S.
C.
T.
B.
-dant Jé-ri-cho restait fer-mé-e...
-dant Jé-ri-cho restait fer-mé-e...
-dant Jé-ri-cho restait fer-mé-e...
-dant Jé-ri-cho restait fer-mé-e...

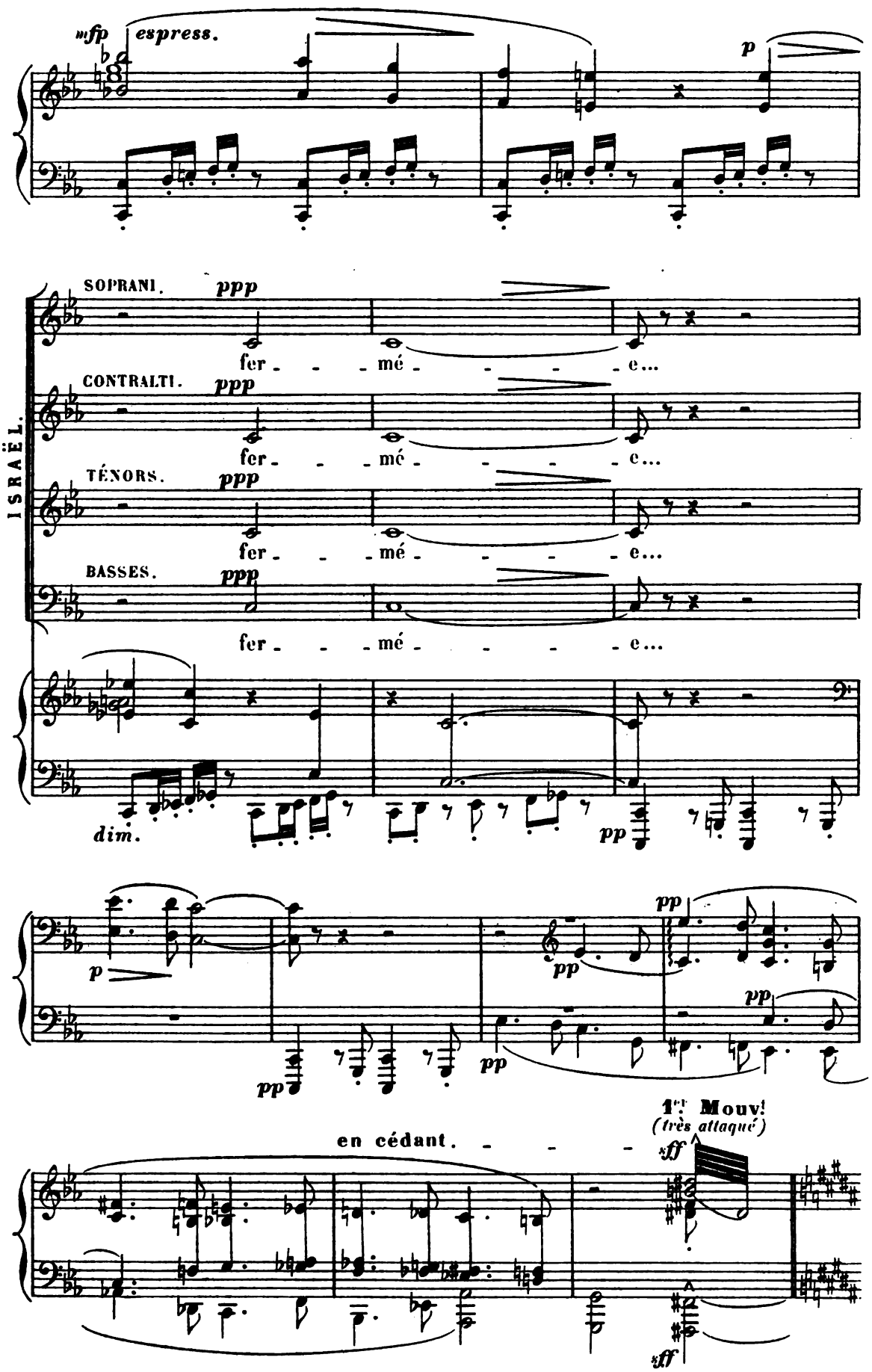
mfp espress.
p
SOPRANI.
ppp
fer - - - mé - - - - - e...
CONTRALTI.
ppp
fer - - - mé - - - - - e...
TÉNORS.
ppp
fer - - - mé - - - - - e...
BASSES.
ppp
fer - - - mé - - - - - e...
ISRAËL.
dim.
pp
p
pp
pp
pp
pp
pp
en cédant. - - - -
1er Mouv!
(très attaqué)
sff
sff

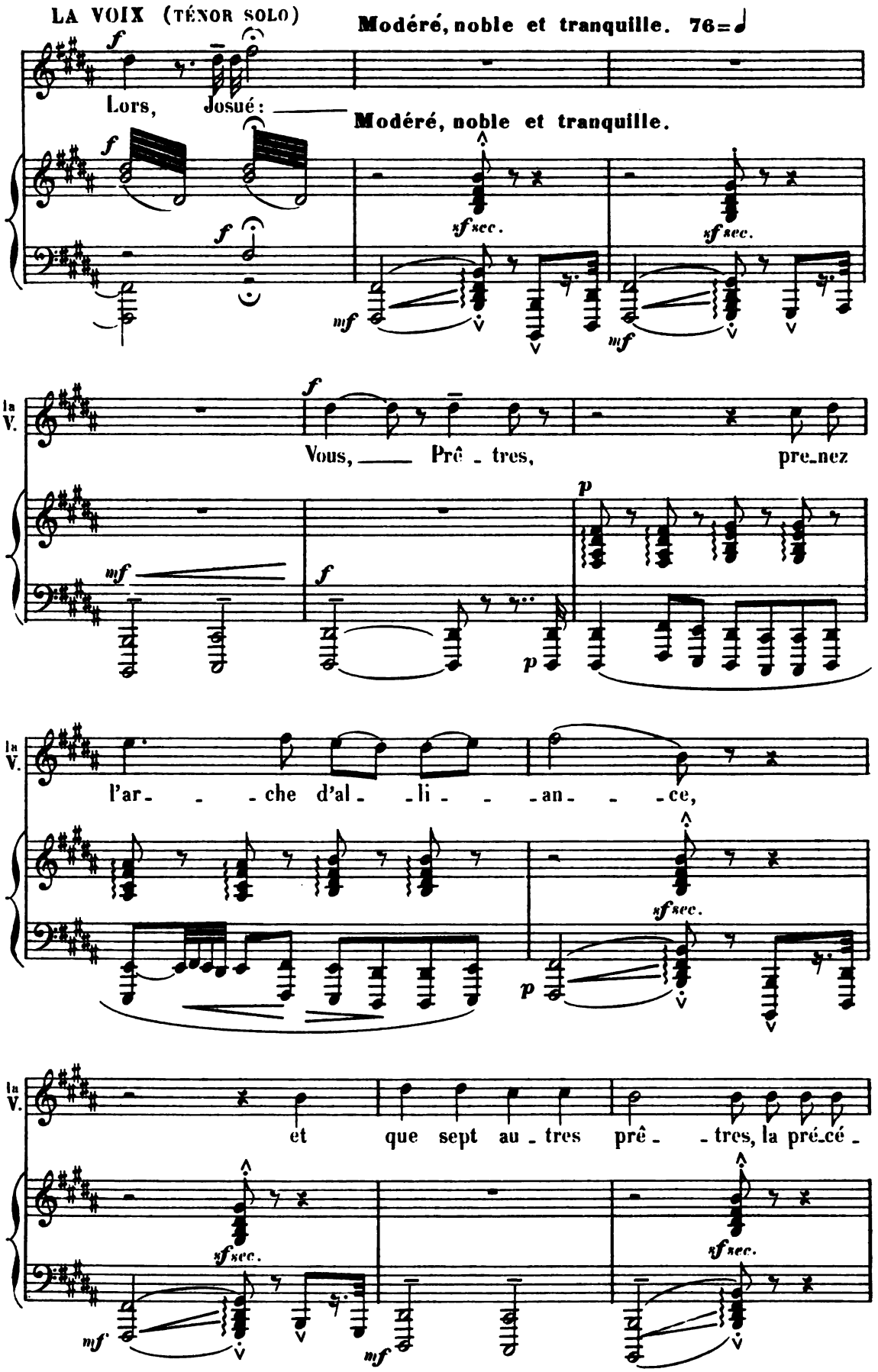
LA VOIX (TÉNOR SOLO)
Modéré, noble et tranquille. 76=♩
Lors, Josué:
Modéré, noble et tranquille.
la V.
Vous, Prê - tres, pre-nez
l'ar- - - che d'al- - li- - - an- - - ce,
et que sept au- tres prê- - tres, la pré-cé-

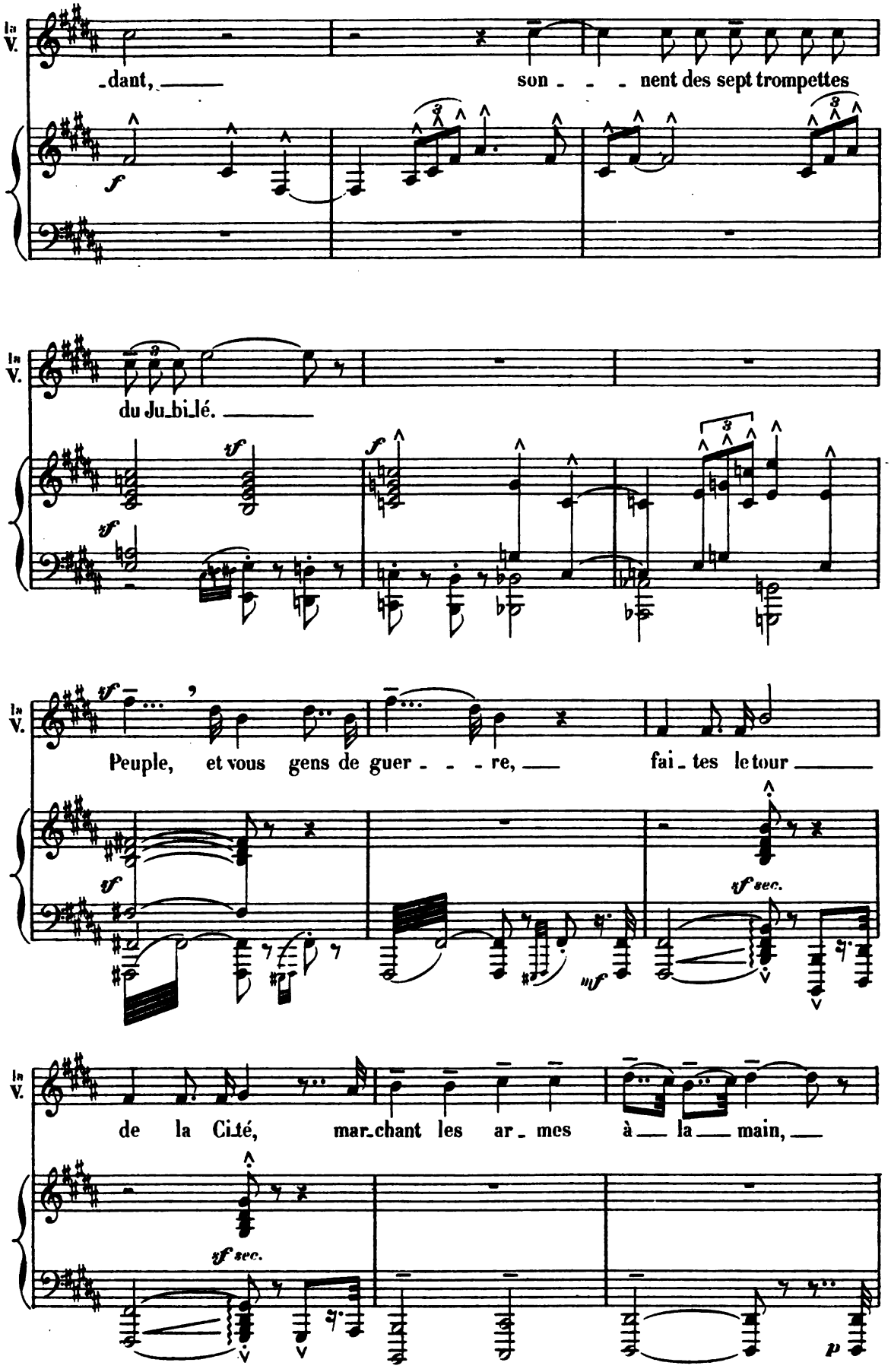
la V.
_dant, son _ _ _ nent des sept trompettes
du Ju_bi_lé.
Peuple, et vous gens de guer _ _ _ re, fai_tes le tour
de la Ci_té, mar_chant les ar_mes à la main,
sf sec.
mf
p

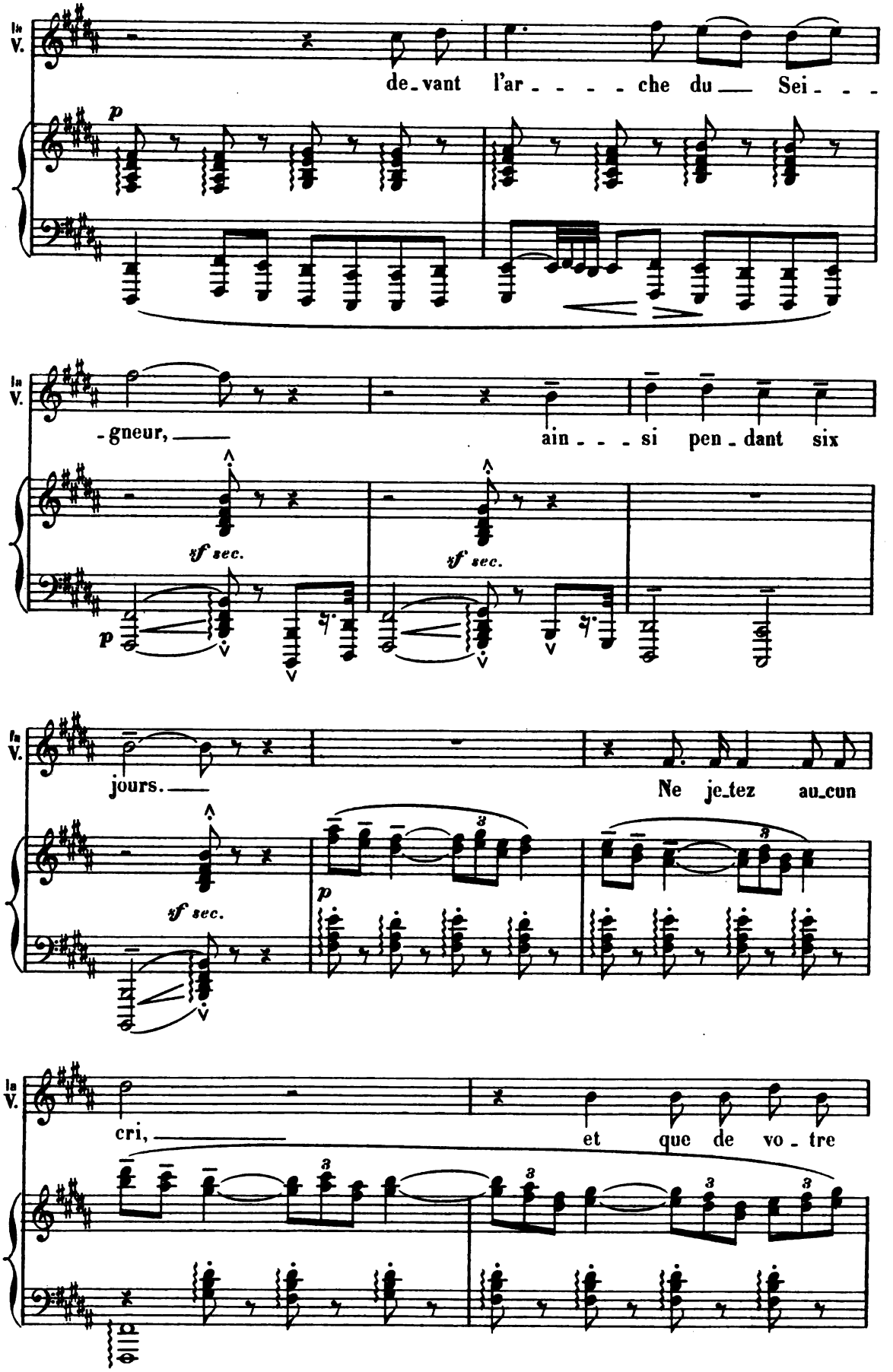
la V.
de_vant l'ar - - - - che du — Sei - - -
p
la V.
-gneur, —
ain - - - si pen_dant six
sf sec.
sf sec.
p
la V.
jours. —
Ne je_tez au_cun
sf sec.
p
la V.
cri, —
et que de vo_tre

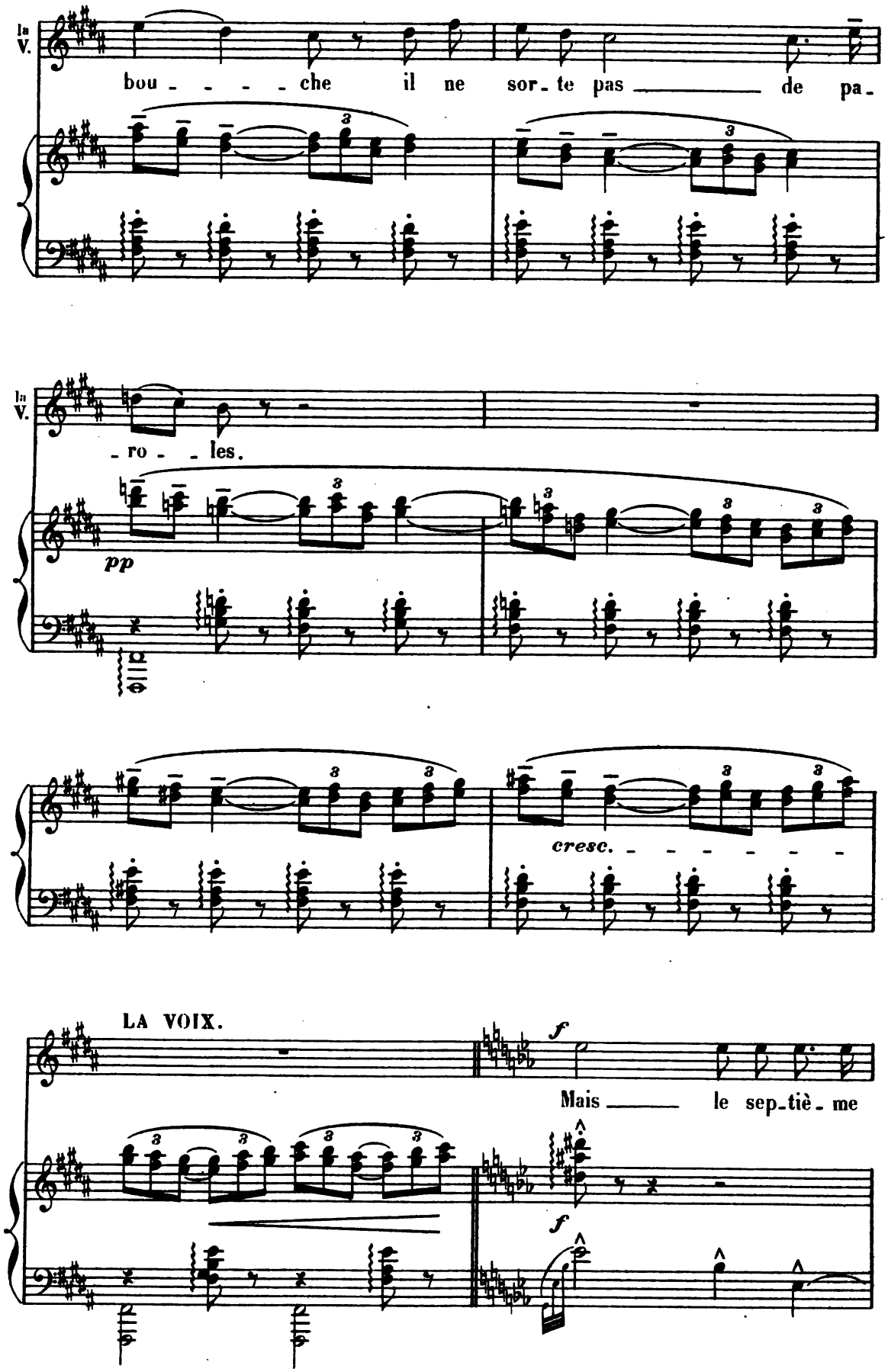
la V.
bou - - - - che il ne sor - te pas de pa -
la V.
- ro - - les.
pp
cresc.
LA VOIX.
f
Mais le sep - tiè - me
f

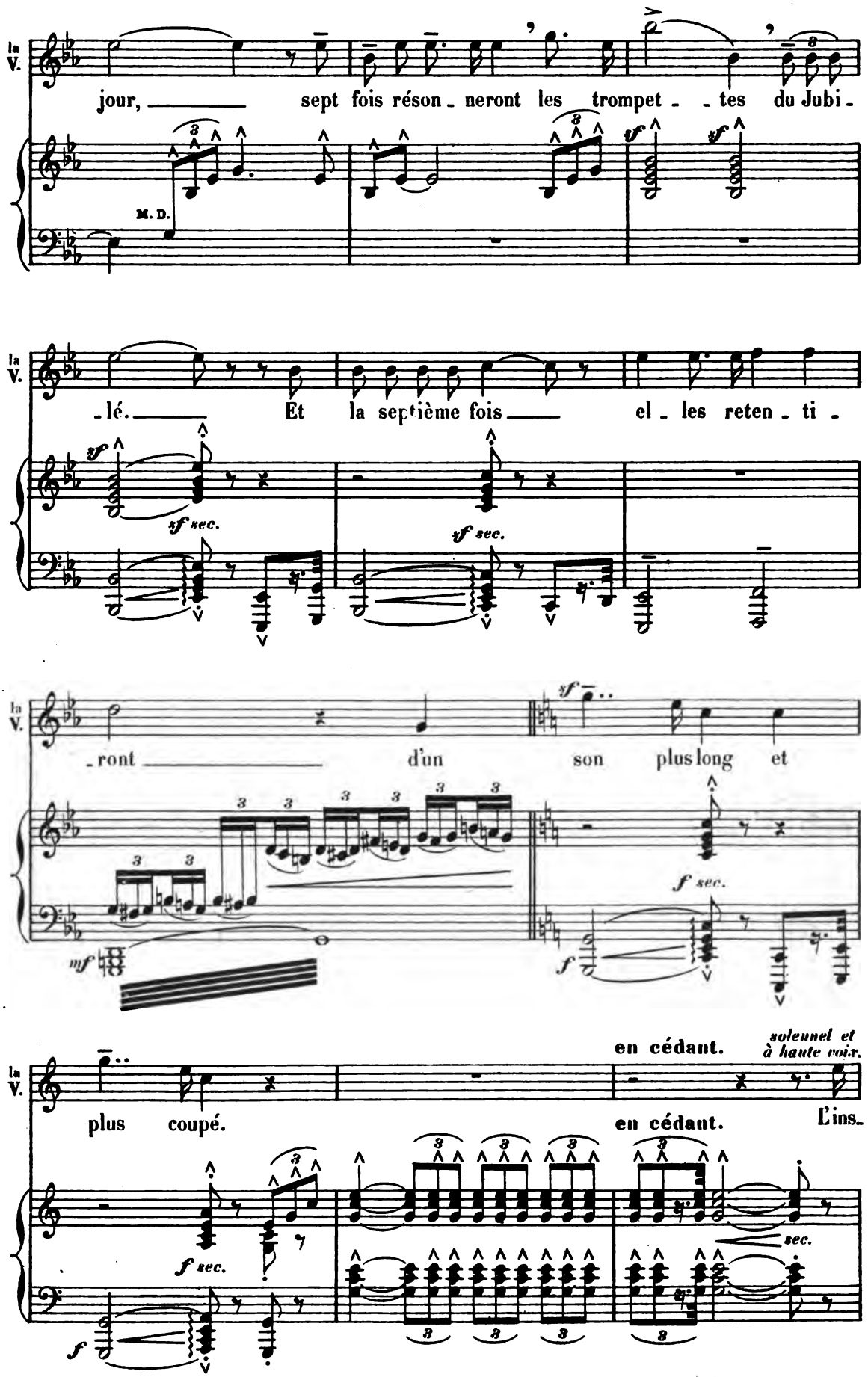
la V.
jour, sept fois réson - neront les trompet - - tes du Jubi -
M. D.
la V.
- lé. Et la septième fois el - les reten - ti -
la V.
- ront d'un son plus long et
la V.
en cédant.
soleunel et à haute voix.
plus coupé.
en cédant.
L'ins-

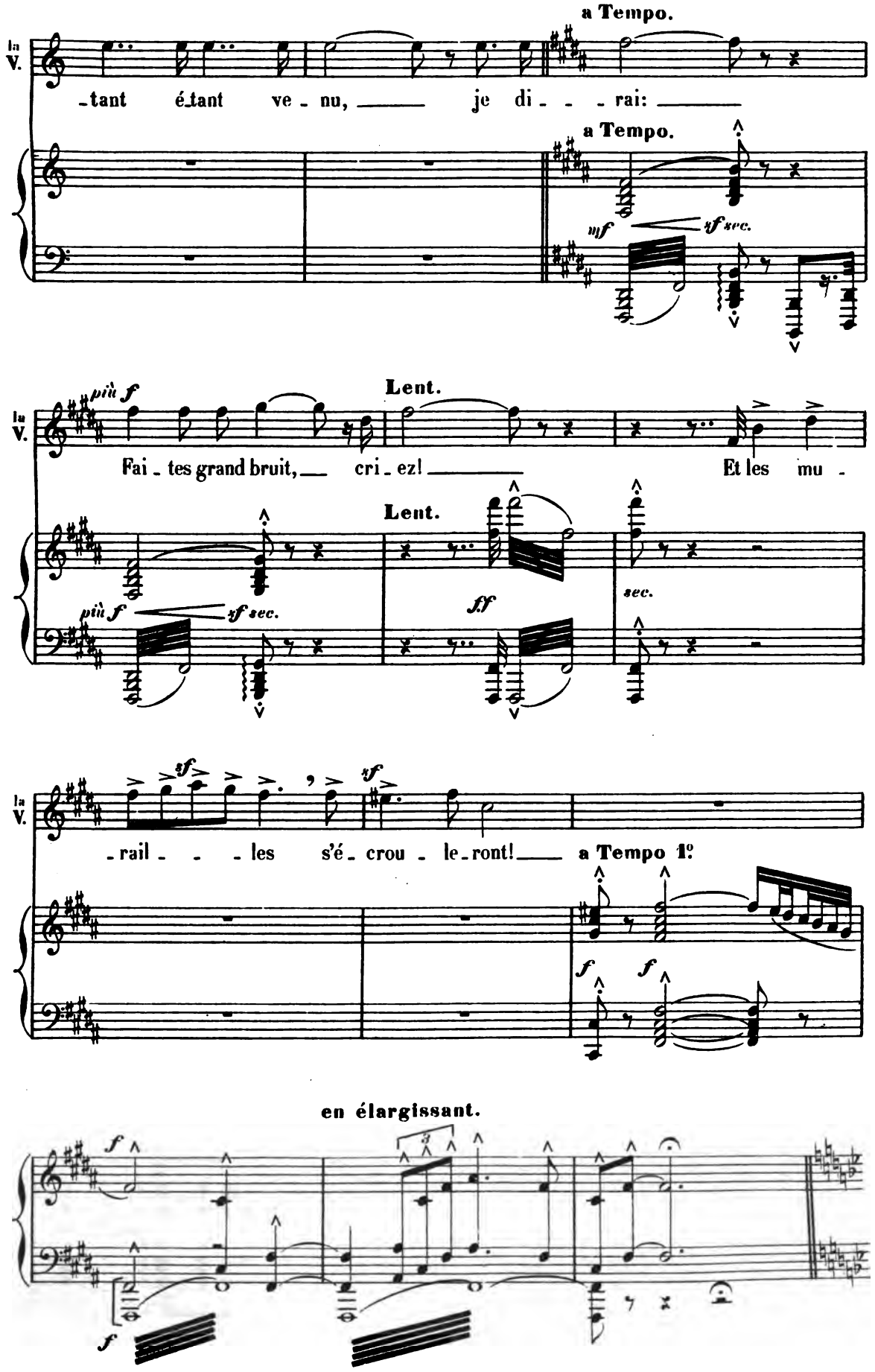
a Tempo.
la V.
-tant é-tant ve - nu, je di - - - rai:
a Tempo.
mf
xf sec.
Lent.
più f
Fai - tes grand bruit, cri - ez!
Et les mu -
Lent.
più f
xf sec.
ff
sec.
sf
xf
- rail - - - les s'é - crou - le-ront!
a Tempo 1º
f
f
en élargissant.
f
f

MARCHE DU SEPTIÈME JOUR.

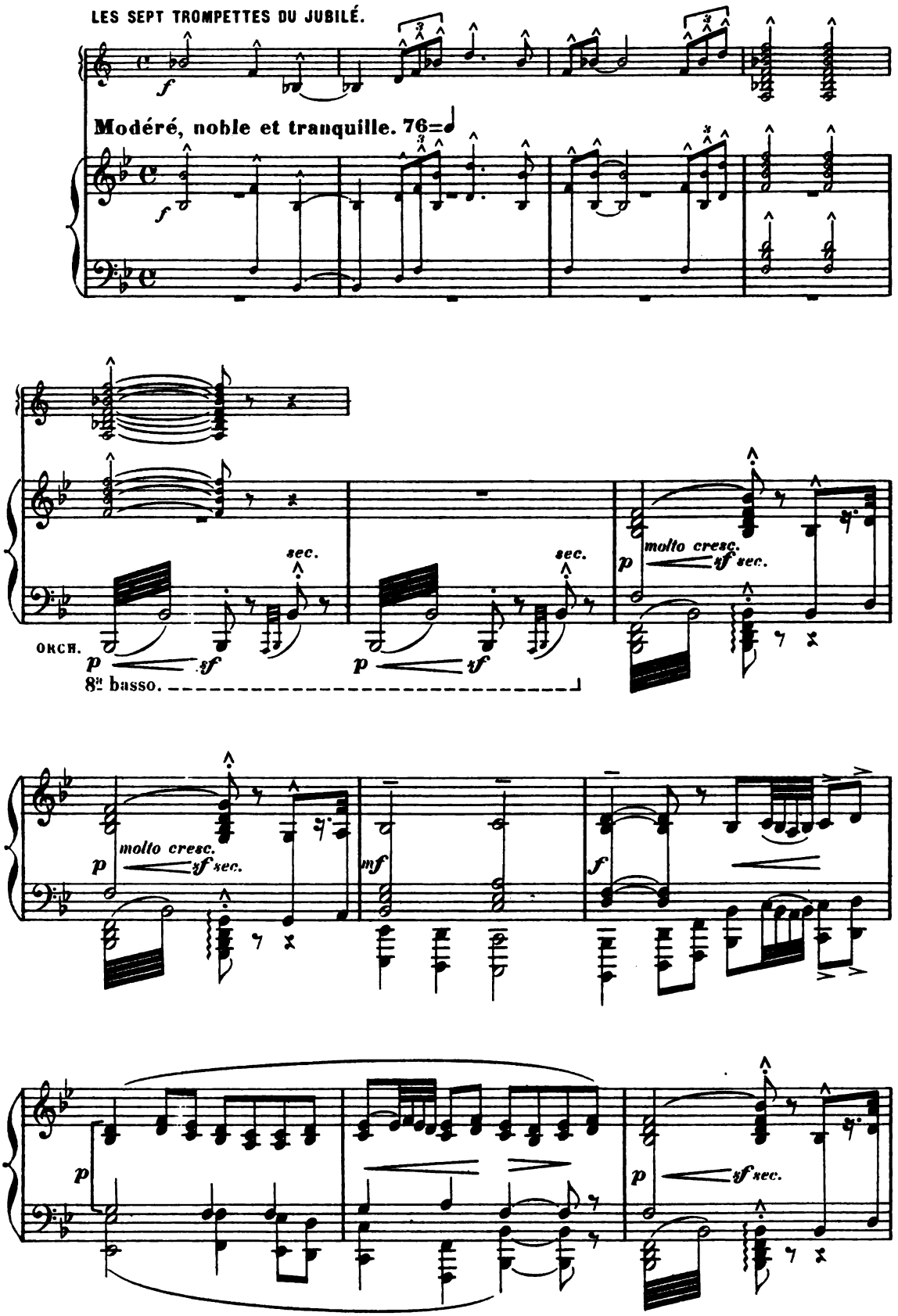

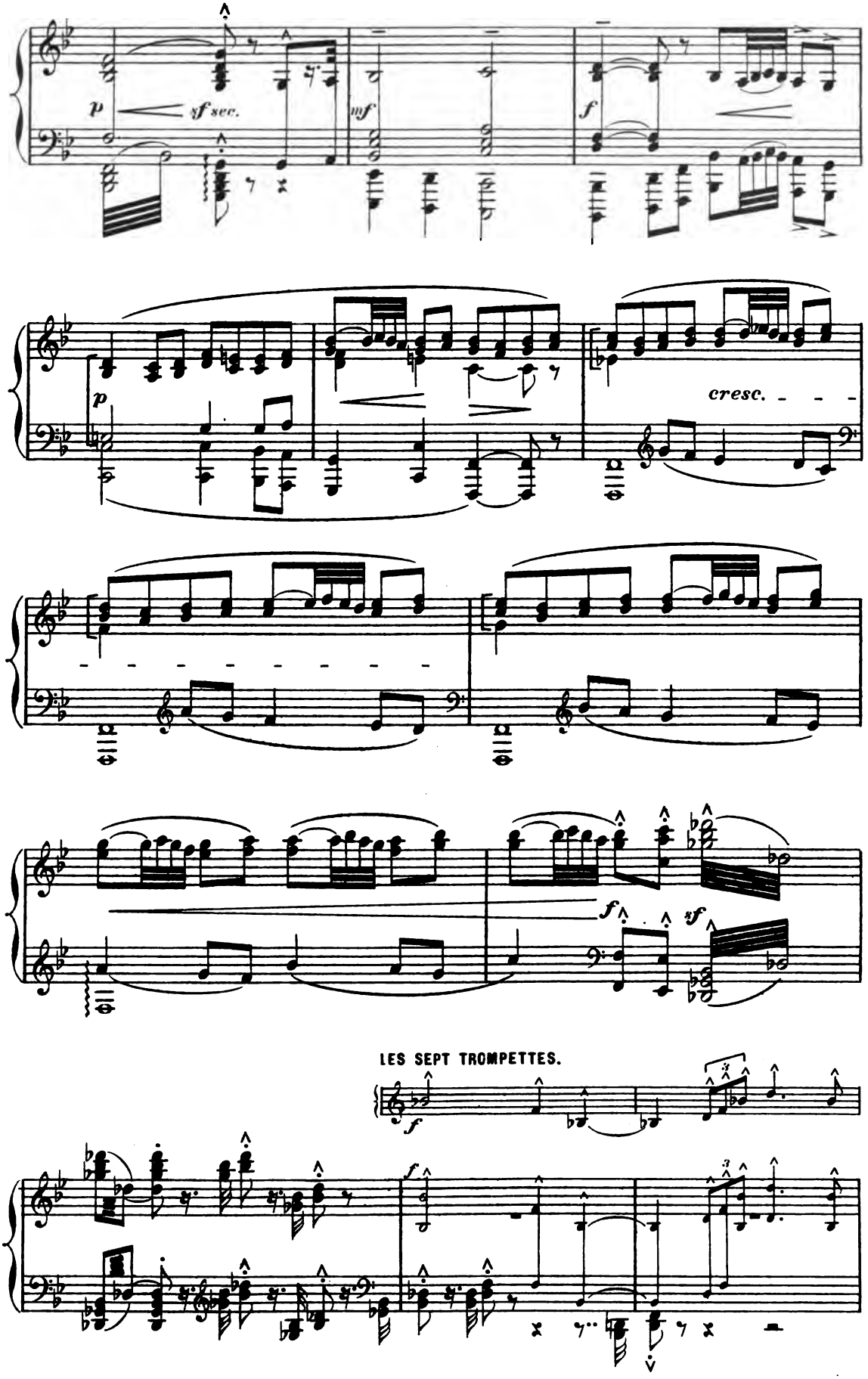
p
sf sec.
mf
f
p
cresc.
f
sf
LES SEPT TROMPETTES.
f
f

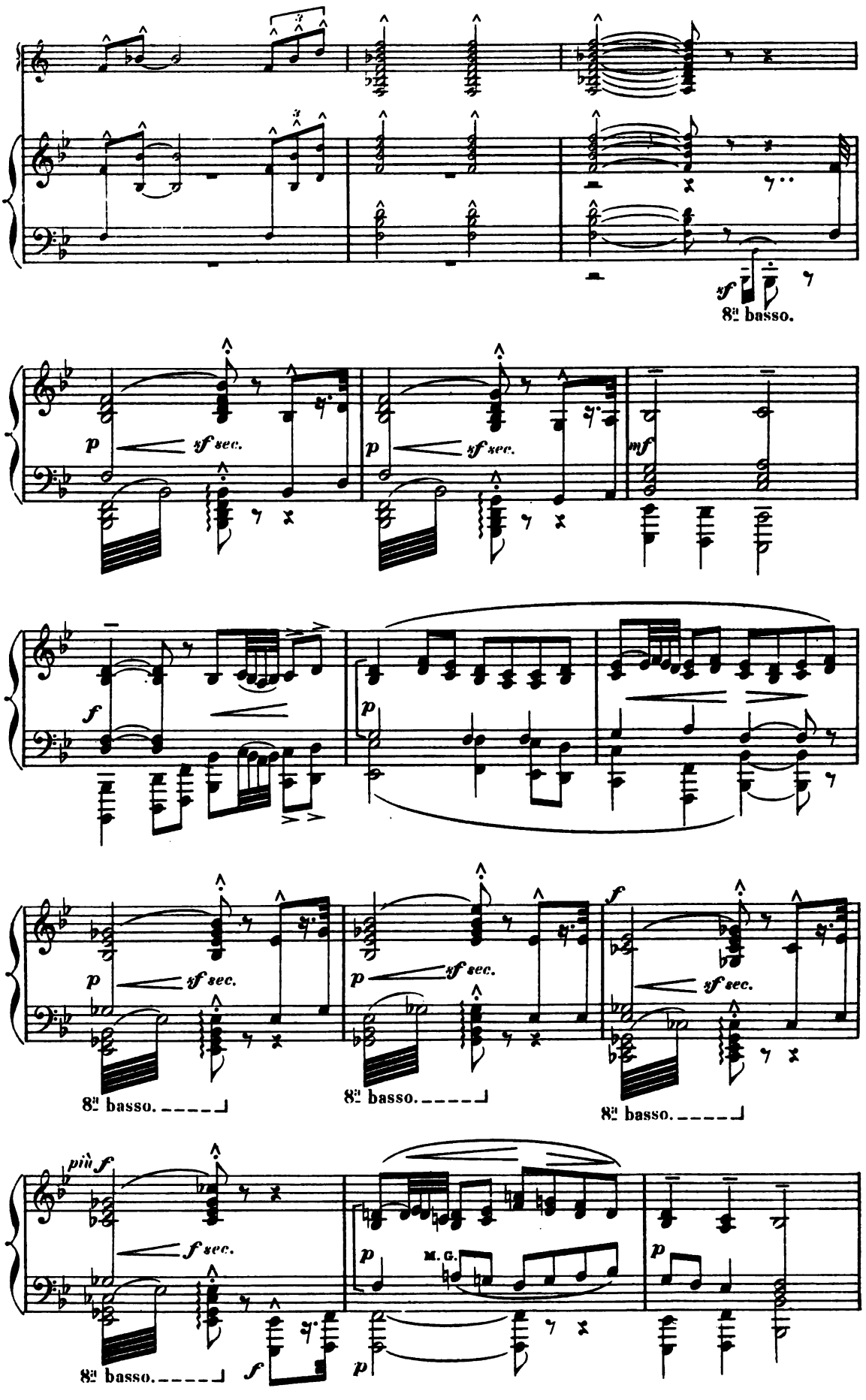
sf
8va basso.
p
sf sec.
mf
f
più f
M. G.

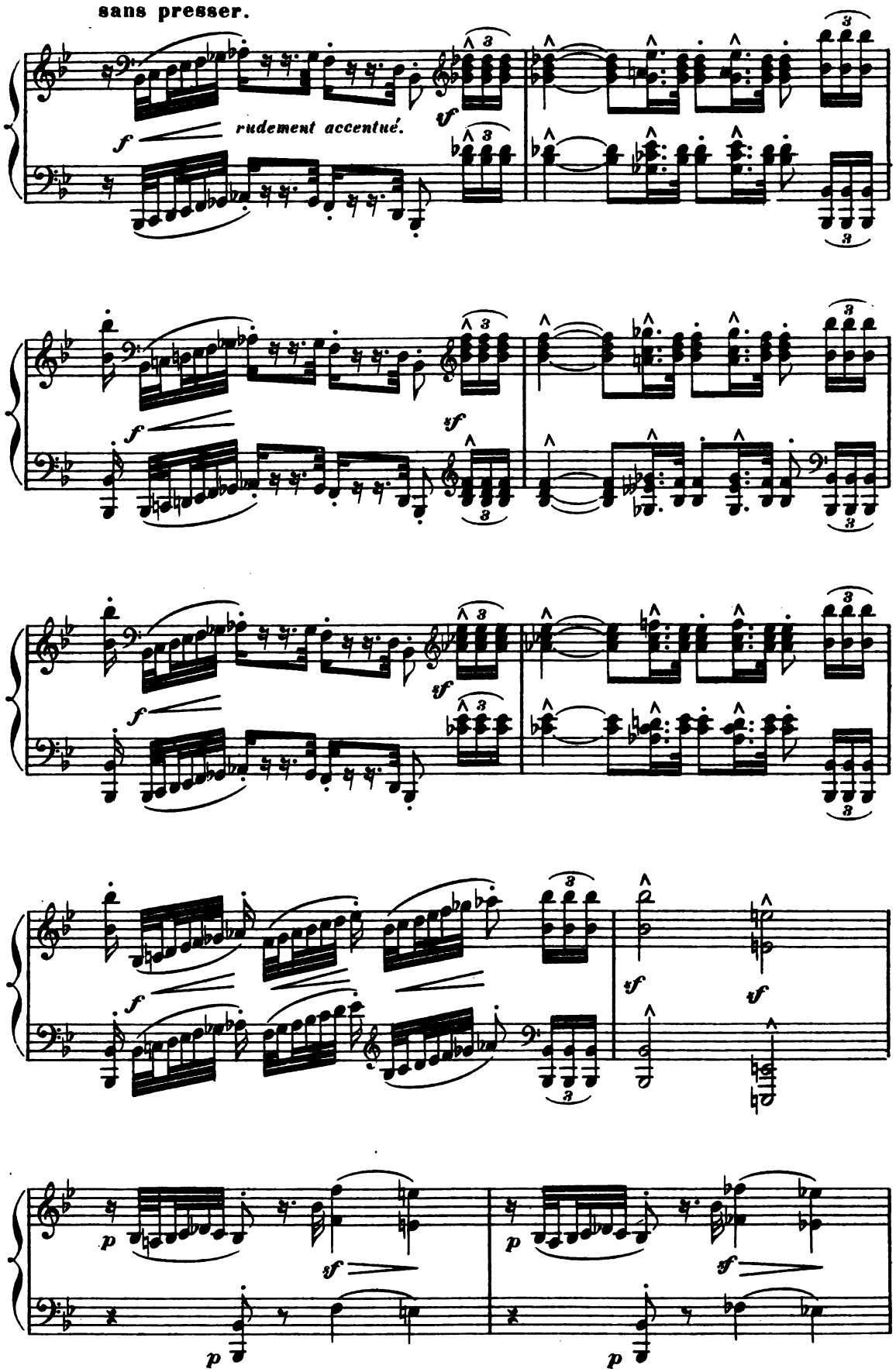
sans presser.
f
rudement accentué.
sf
p

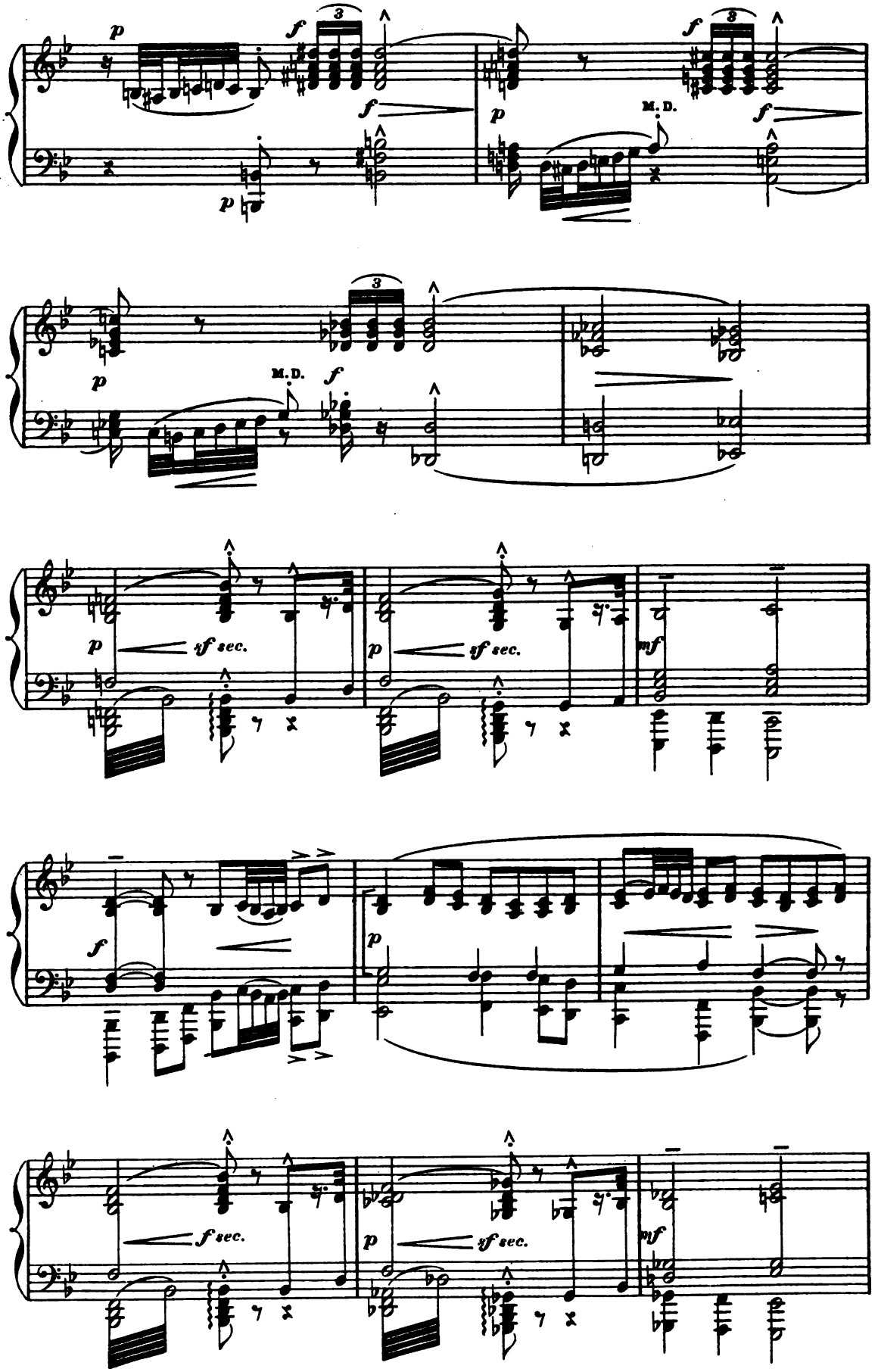
p
f
3
M.D.
sf sec.
mf

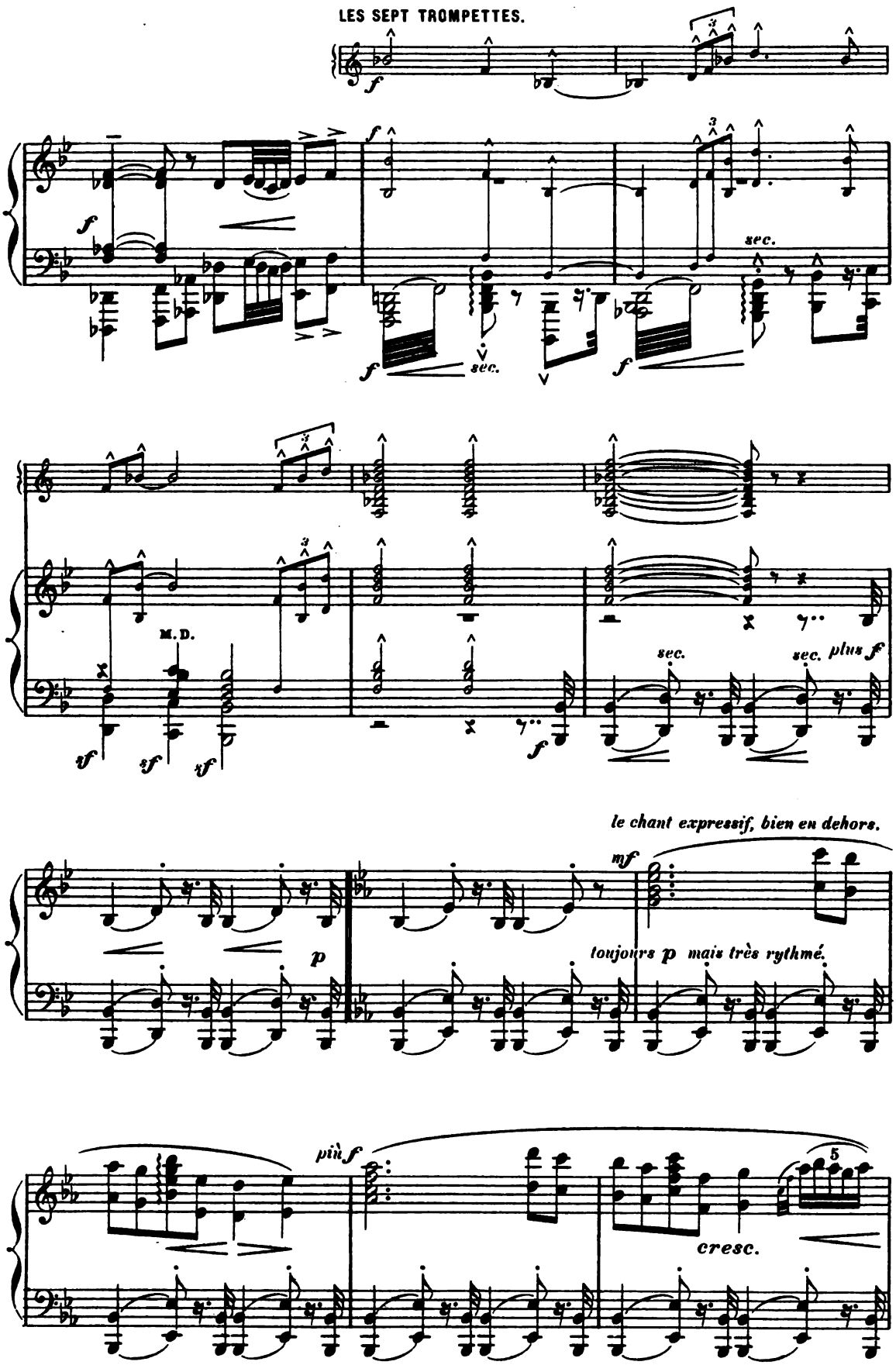
LES SEPT TROMPETTES.
sec.
M. D.
sec.
sec. plus f
le chant expressif, bien en dehors.
toujours p mais très rythmé.
più f
cresc.

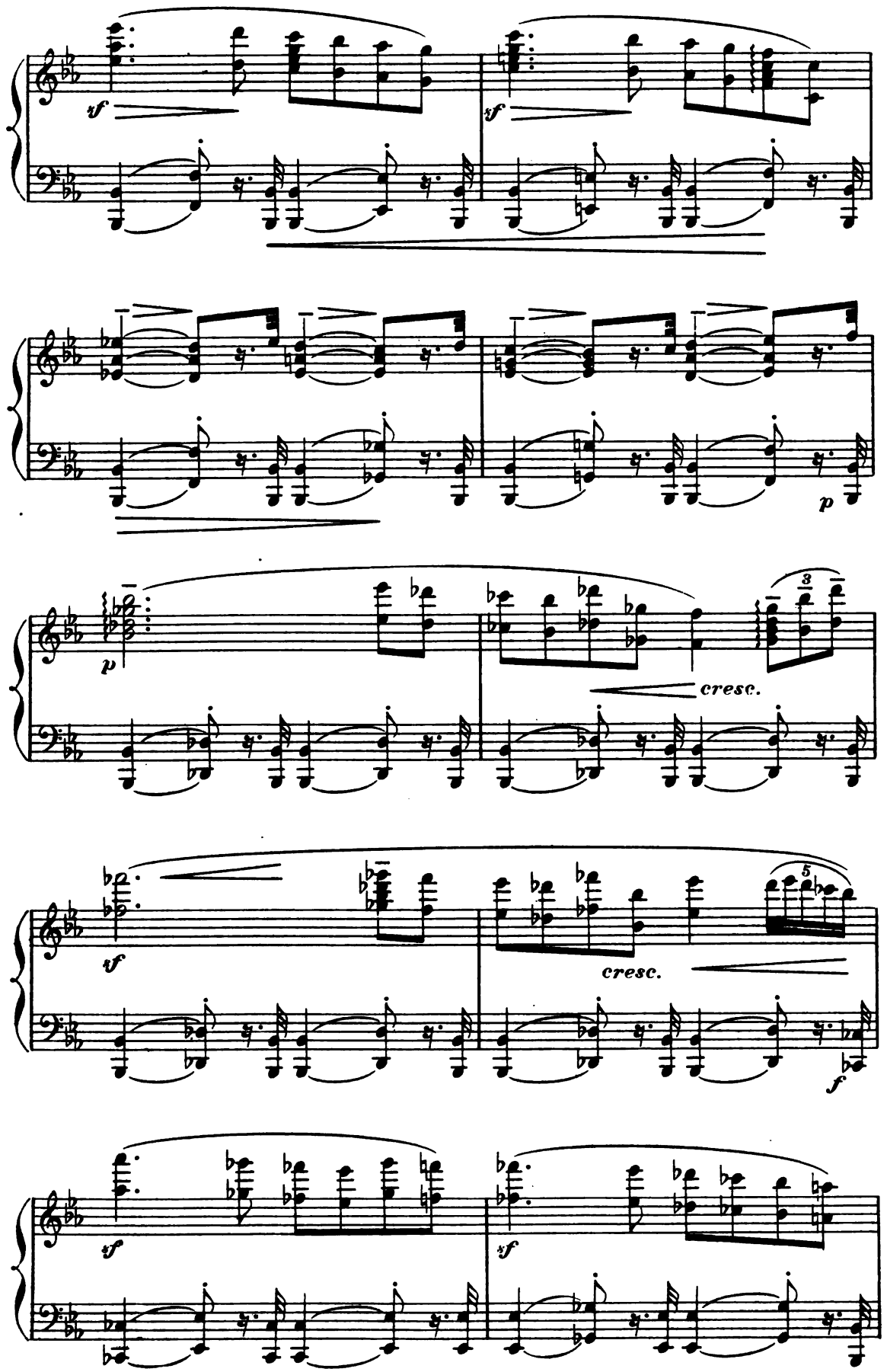
sf
sf
p
cresc.
sf
cresc.
f
sf
sf

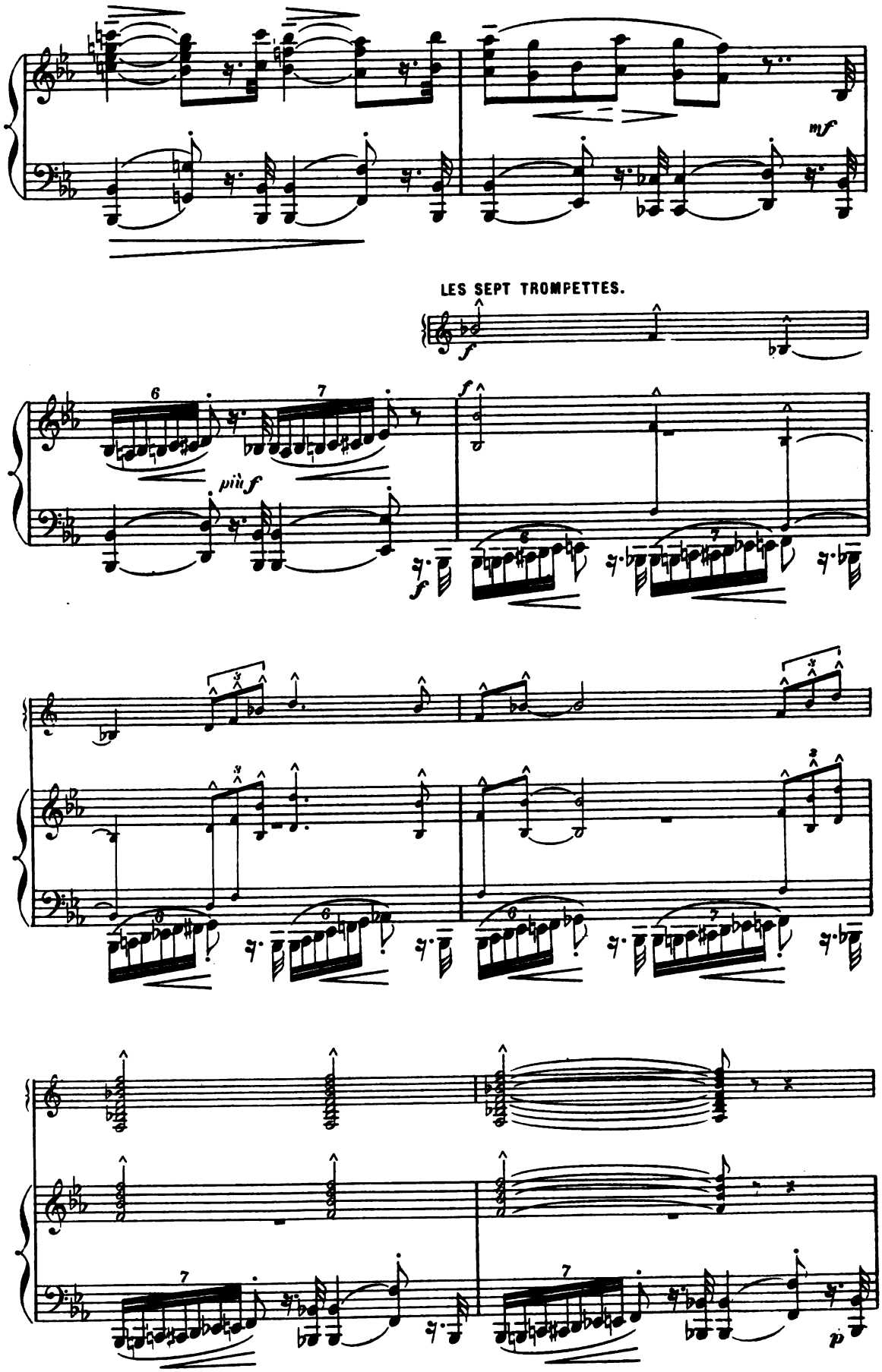
mf
LES SEPT TROMPETTES.
f
più f
f
p

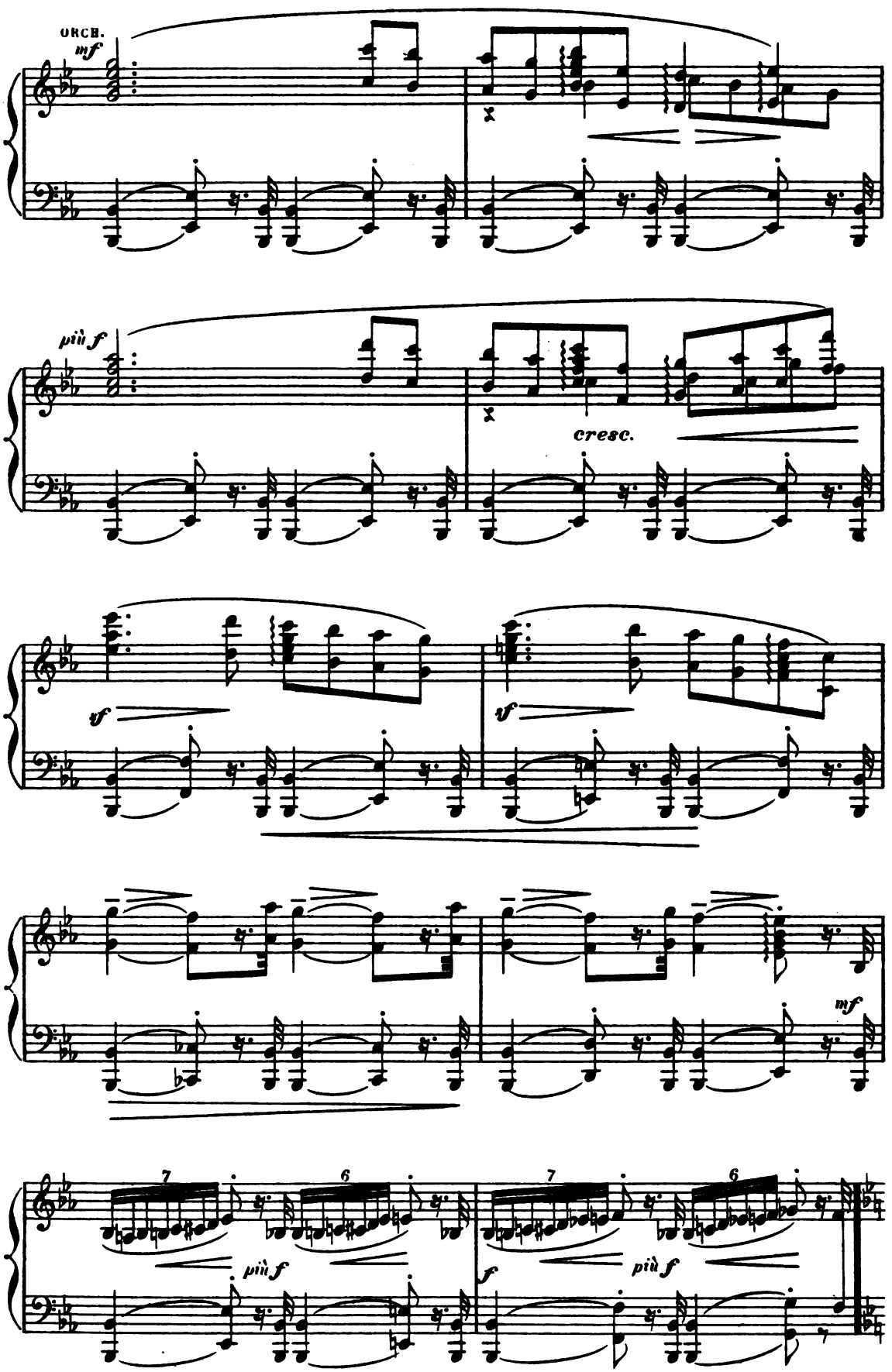
ORCH.
mf
più f
cresc.
tf
tf
mf
più f
più f
f
più f

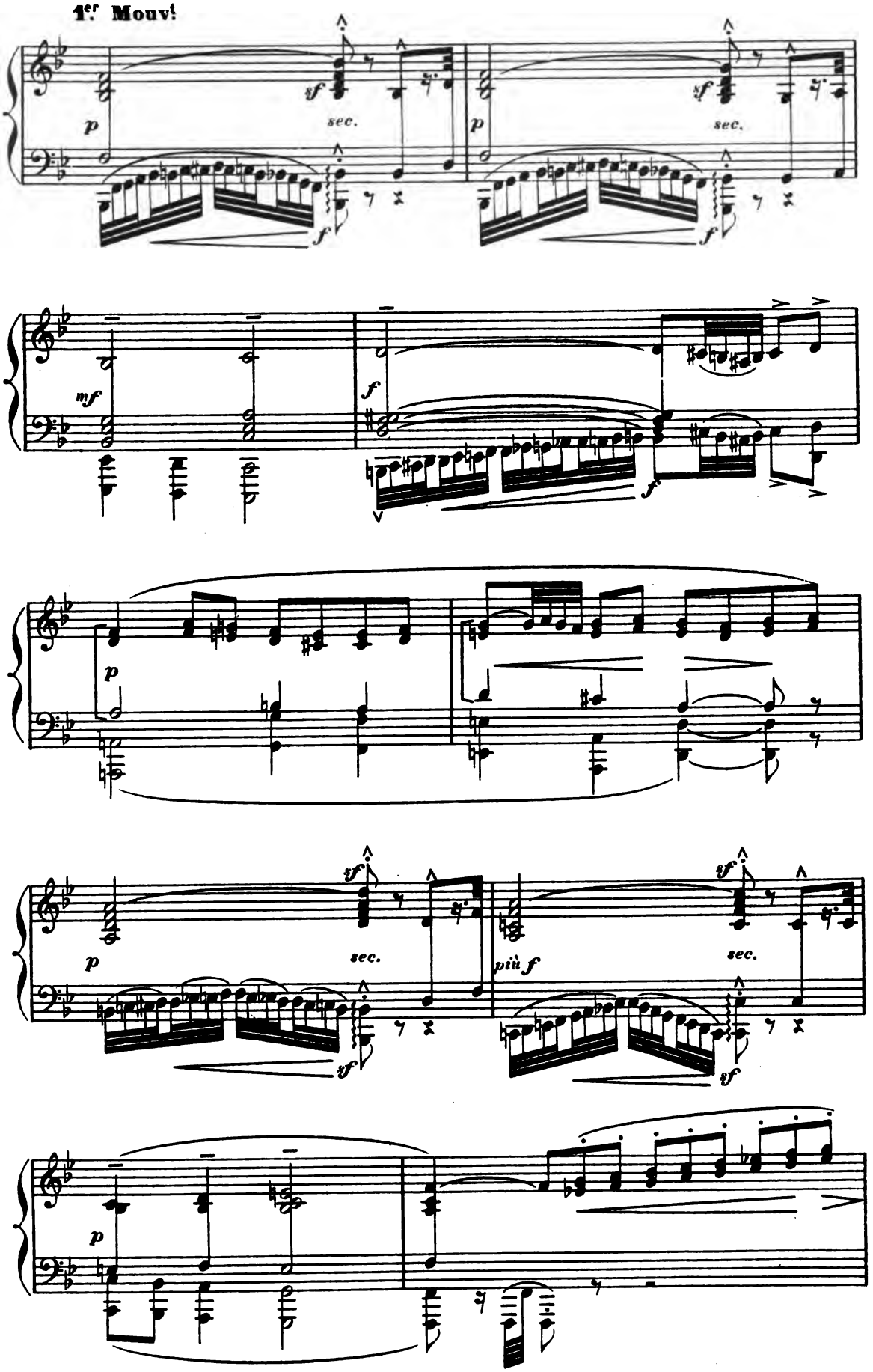
1er Mouvt
p
sf
sec.
f
mf
più f

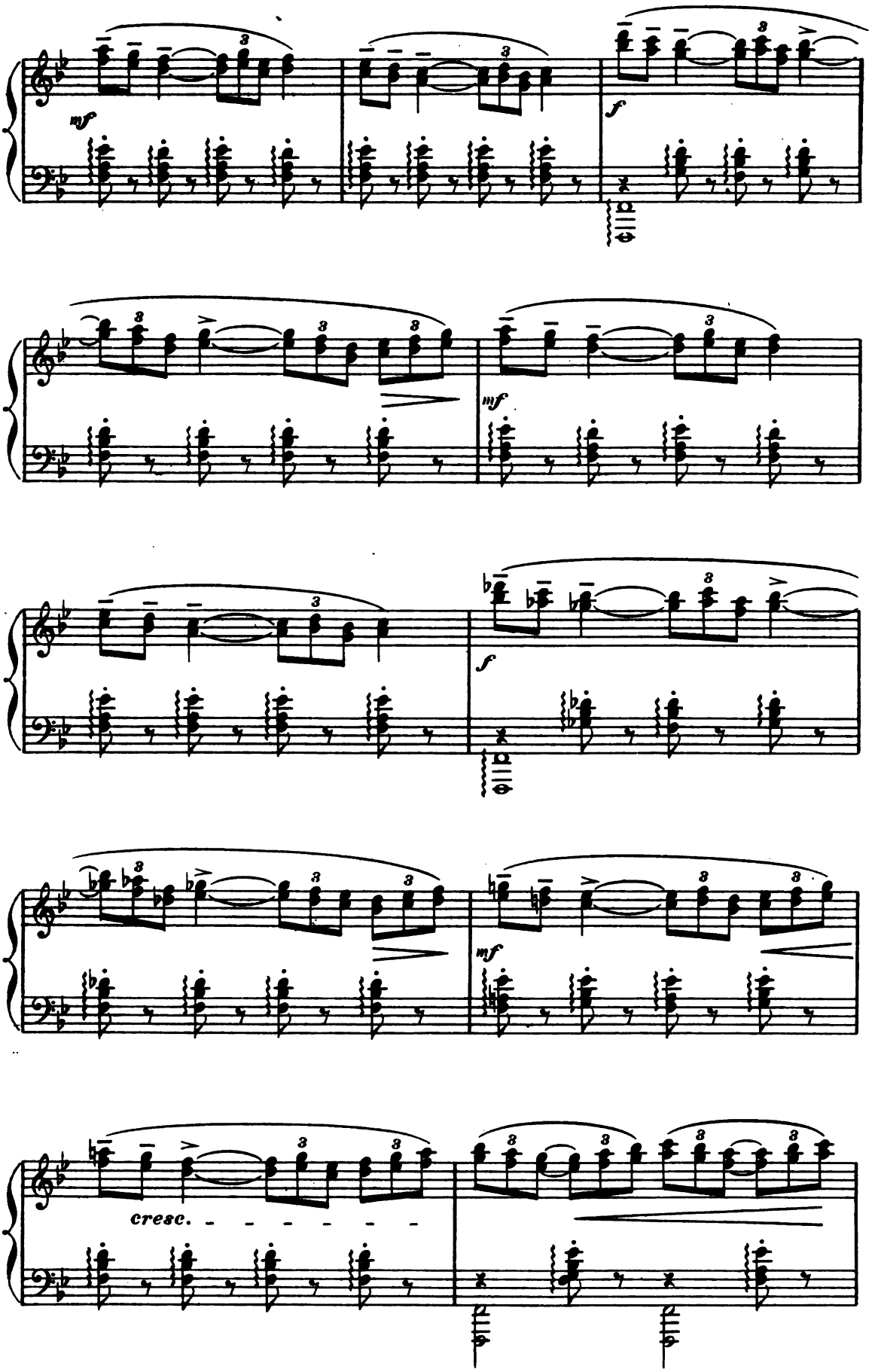
mf
f
mf
f
mf
cresc.

LES SEPT TROMPETTES.

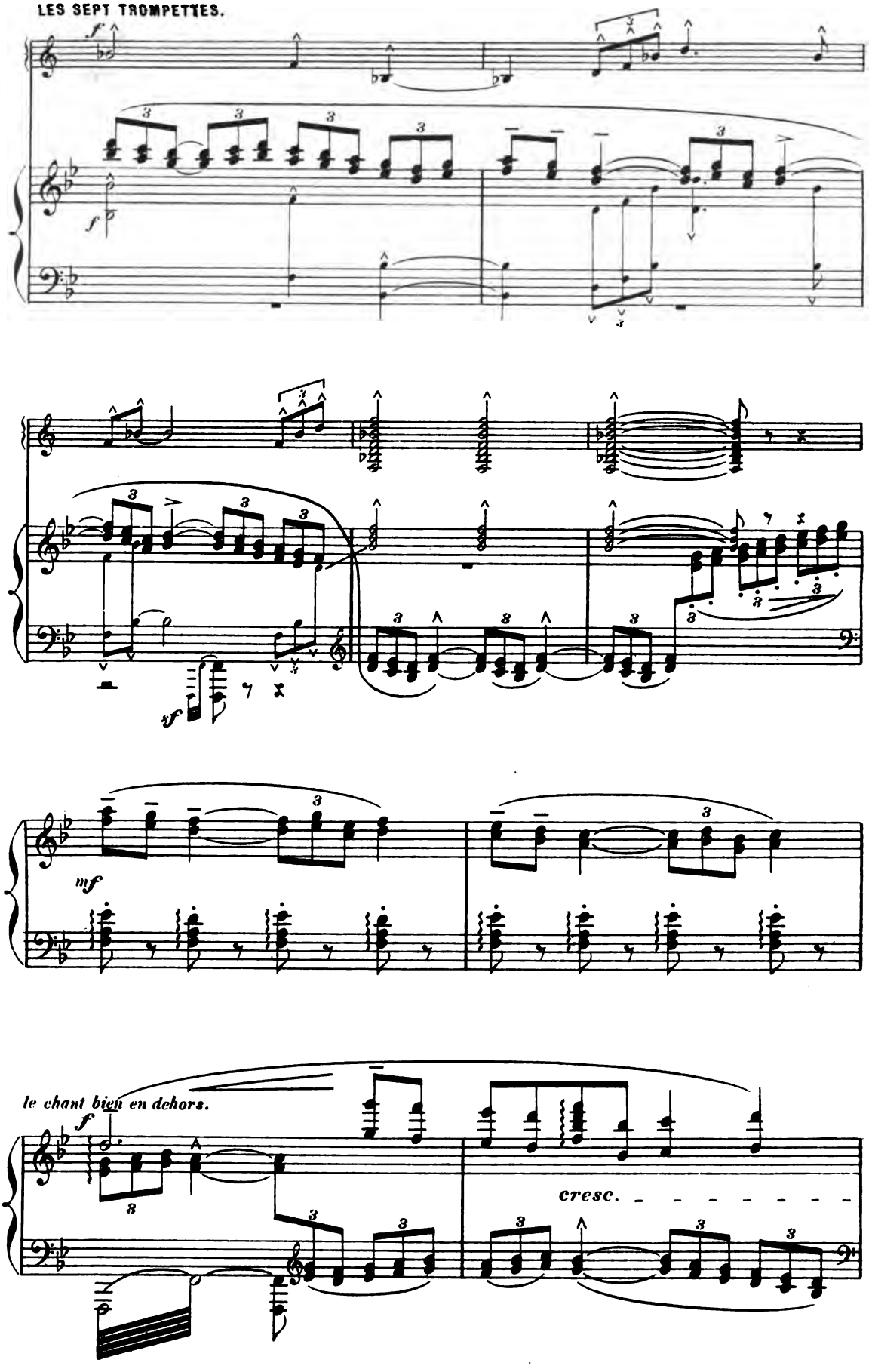

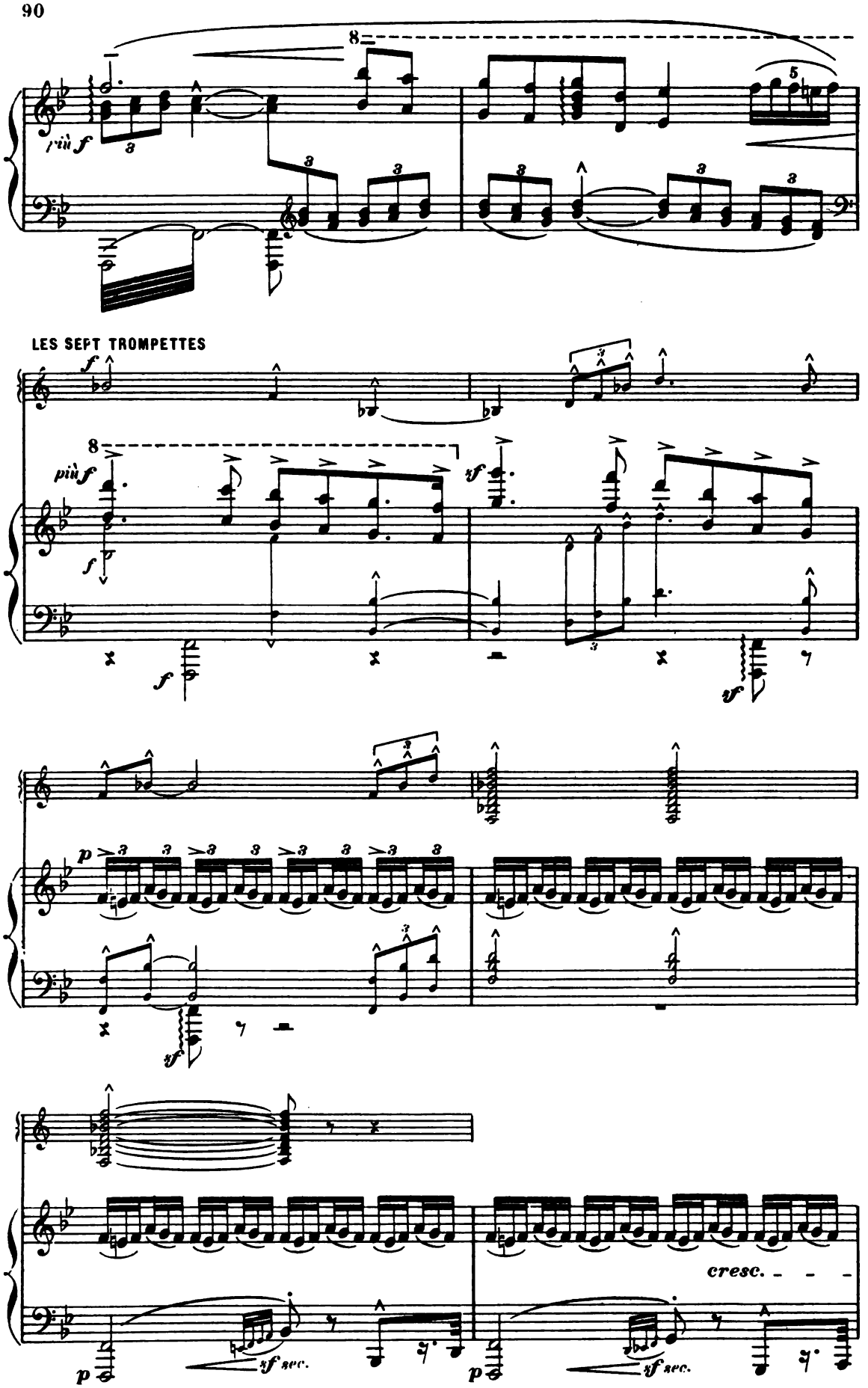
più f
LES SEPT TROMPETTES
f
più f
f
sf
p
sf sec.
cresc.

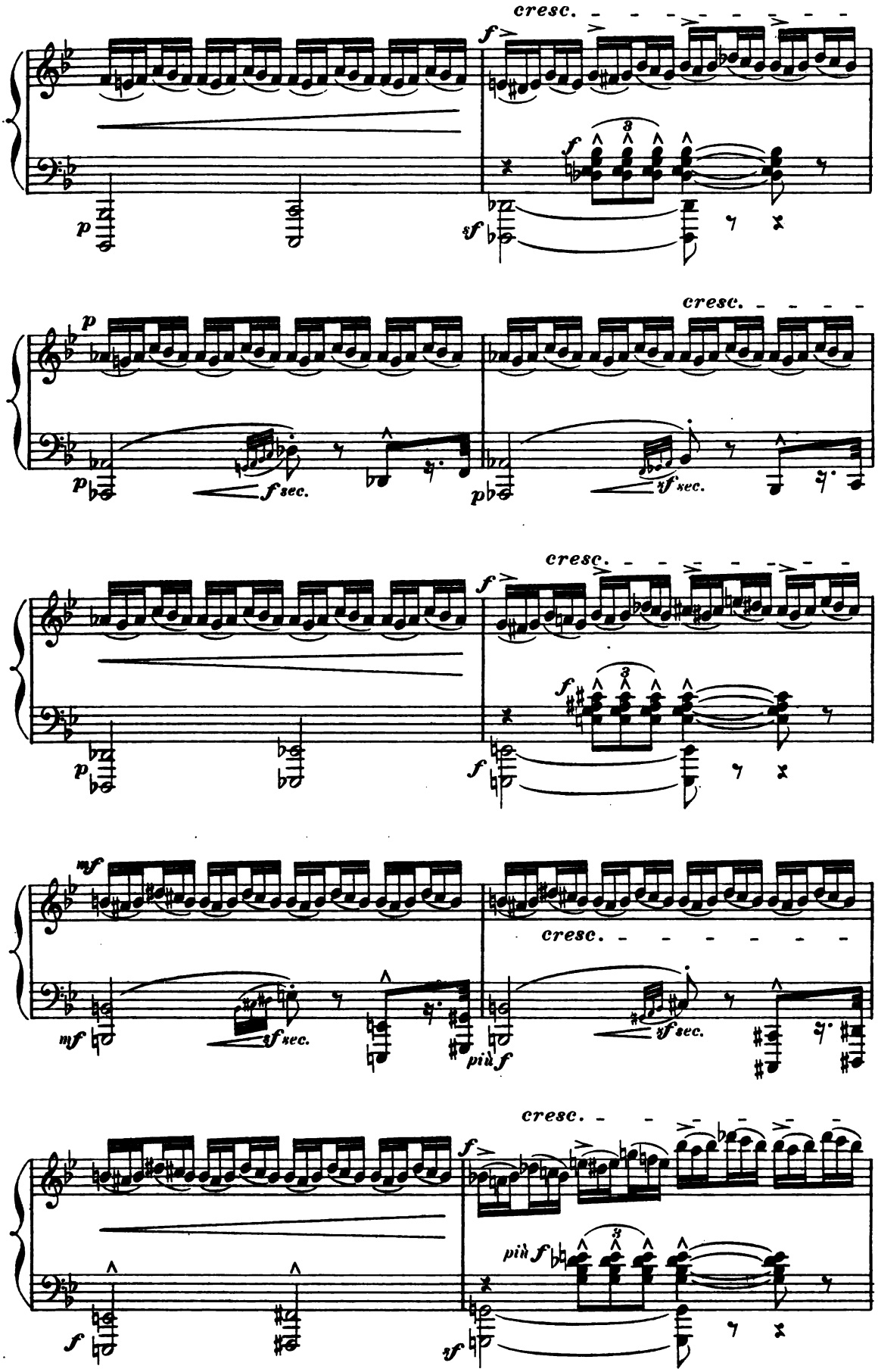
cresc.
f
p
sf
f sec.
mf
più f

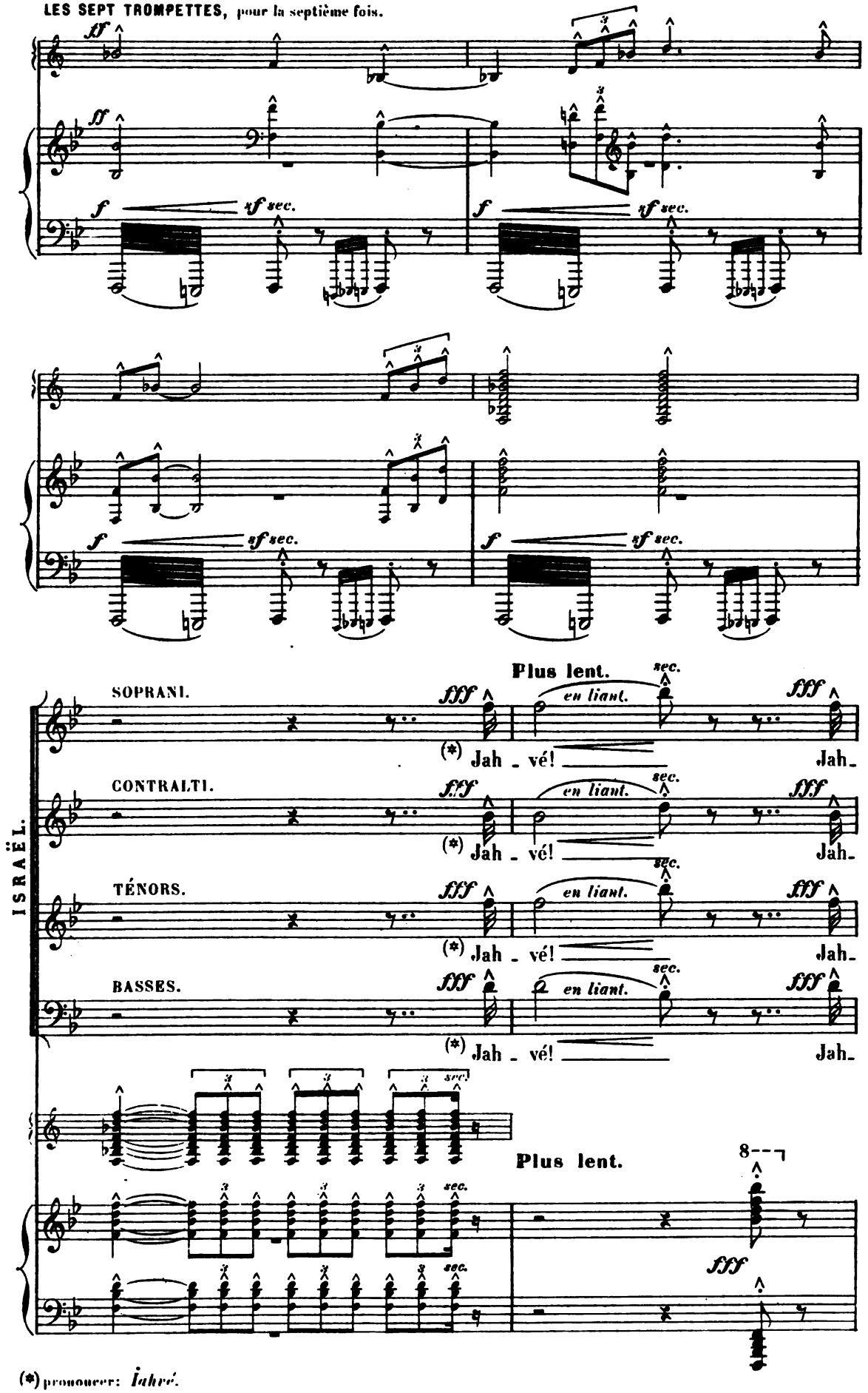

(*) prononcer: *Iahvé.*

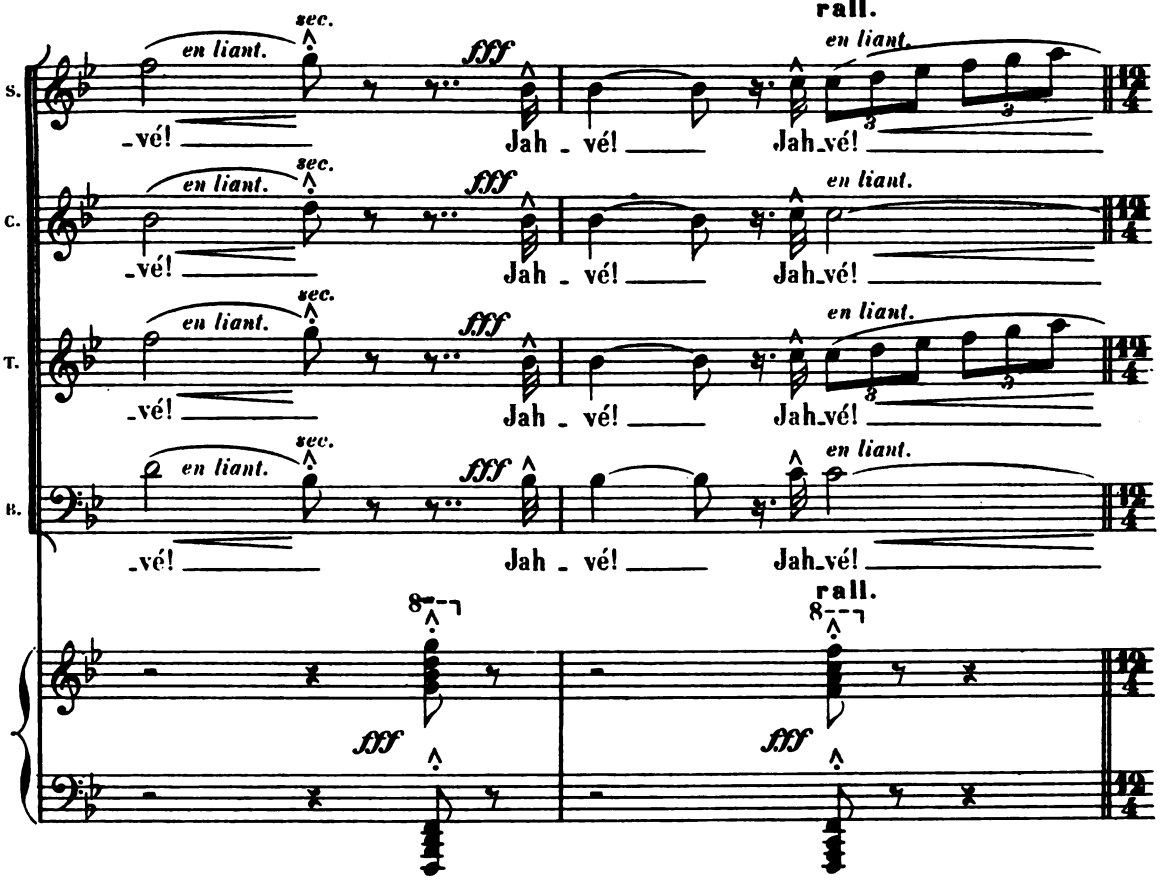
rall.
sec.
en liant.
fff
S.
C.
T.
B.
-vé!
Jah - vé!
Jah-vé!
8
rall.

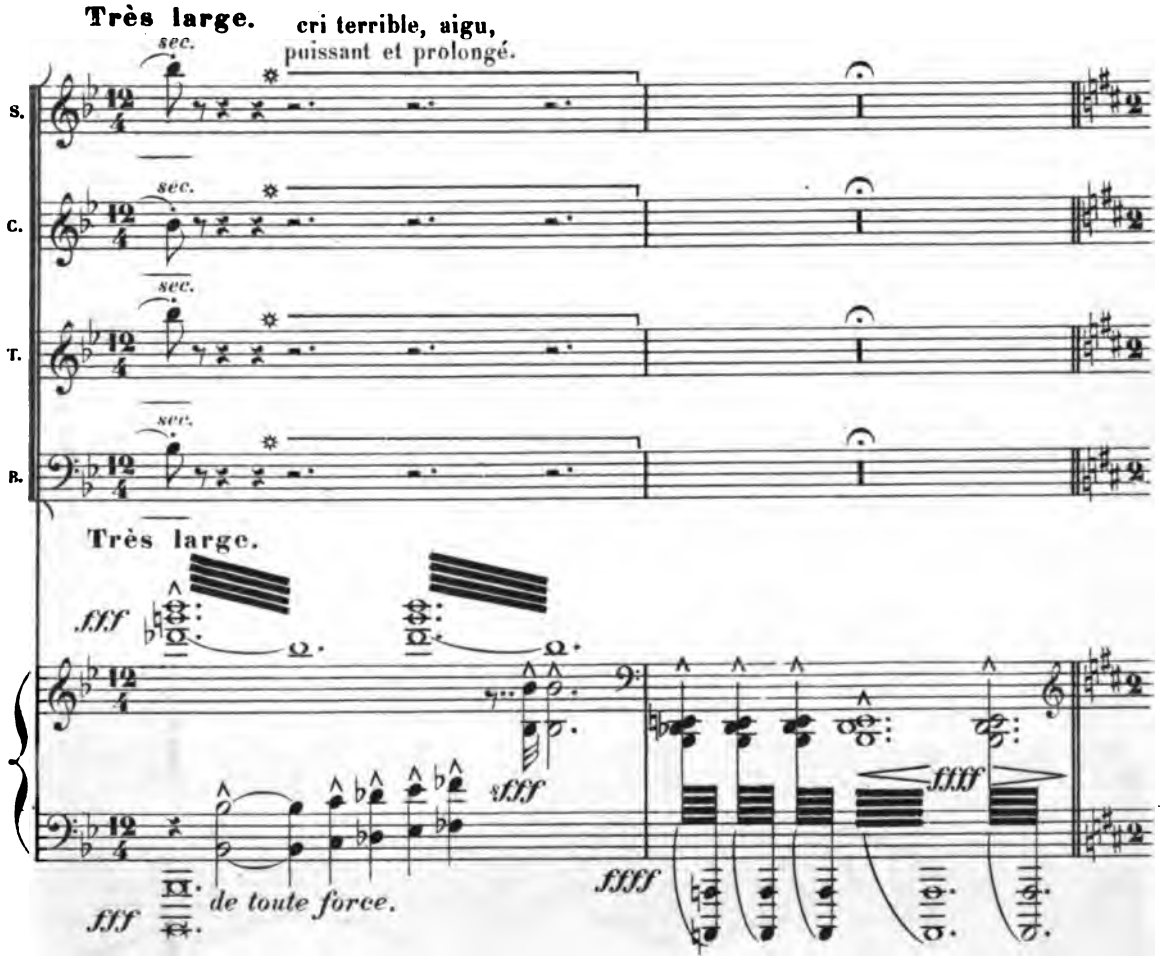
Très large.
cri terrible, aigu,
puissant et prolongé.
sec.
S.
C.
T.
B.
Très large.
fff
ffff
de toute force.

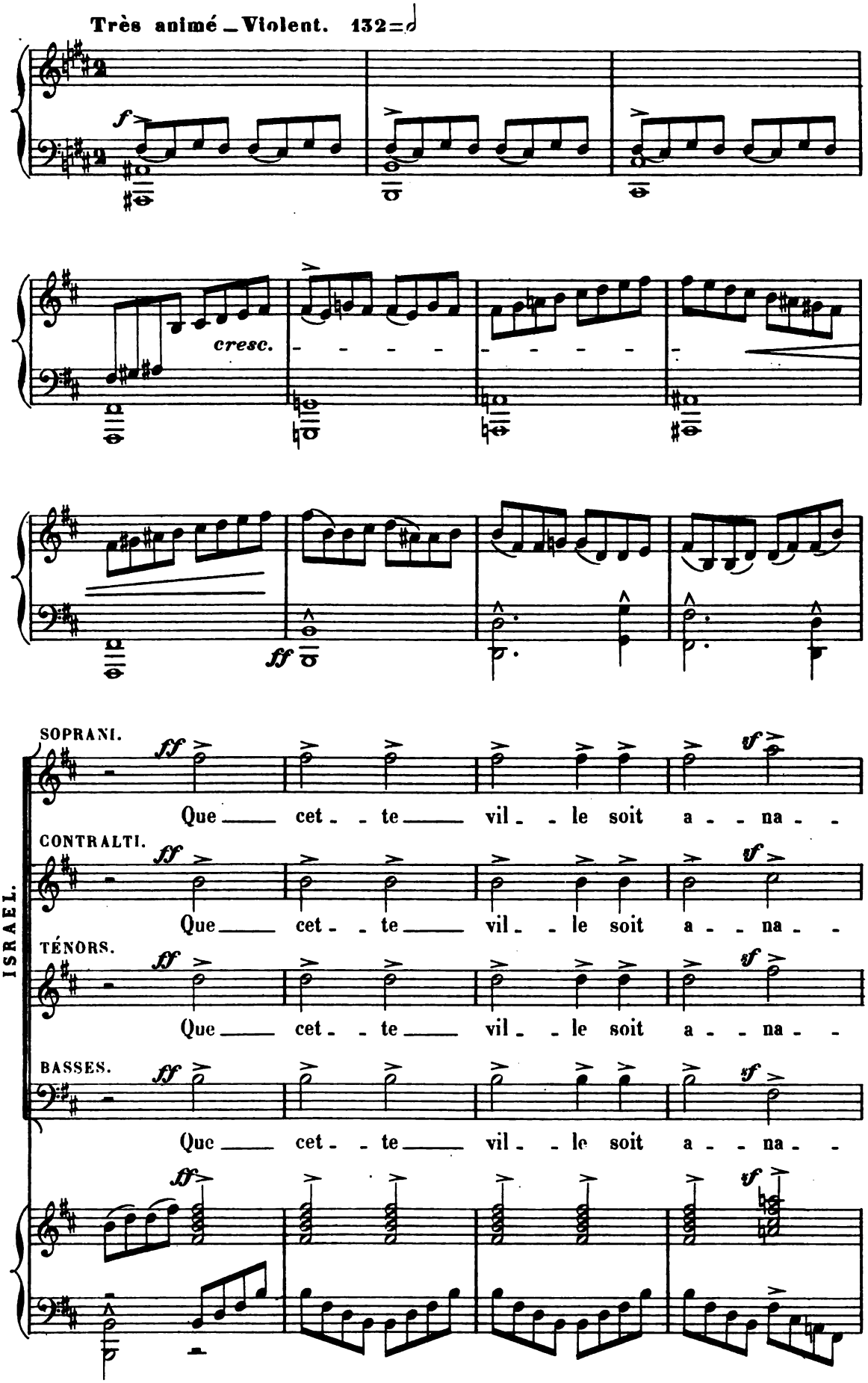
Très animé _ Violent. 132
cresc.
ISRAËL.
SOPRANI.
Que cet - te vil - le soit a - na -
CONTRALTI.
Que cet - te vil - le soit a - na -
TÉNORS.
Que cet - te vil - le soit a - na -
BASSES.
Que cet - te vil - le soit a - na -

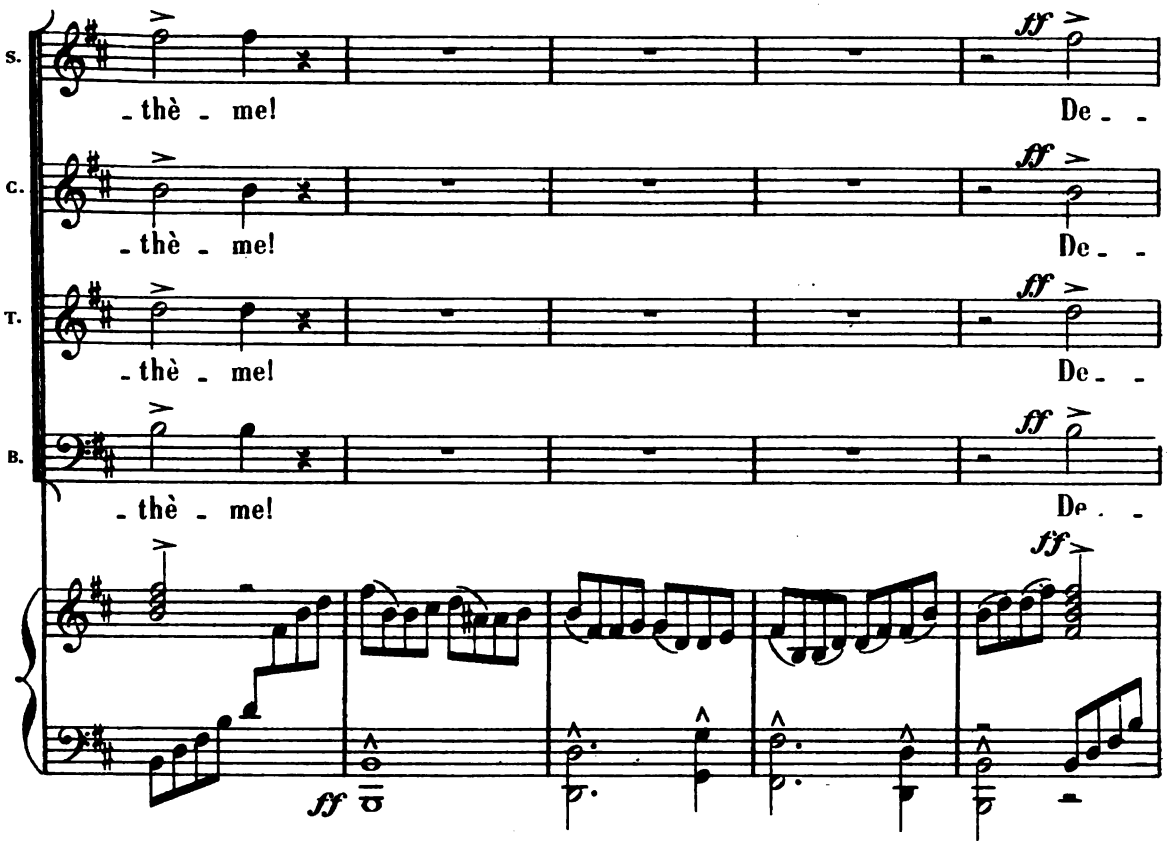
S.
C.
T.
B.
-thè - me!
De - -
ff

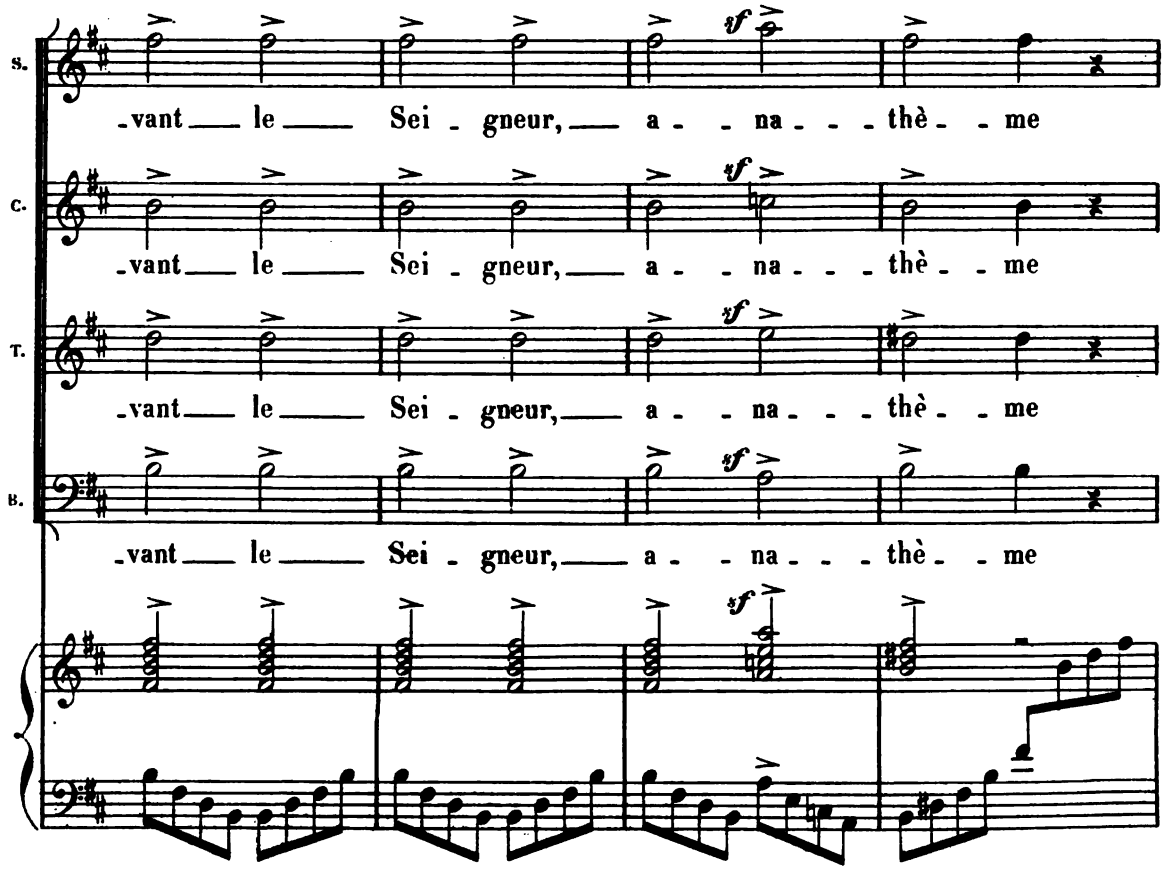
S.
C.
T.
B.
-vant le Sei - gneur, a - - na - - - thè - - me
sf

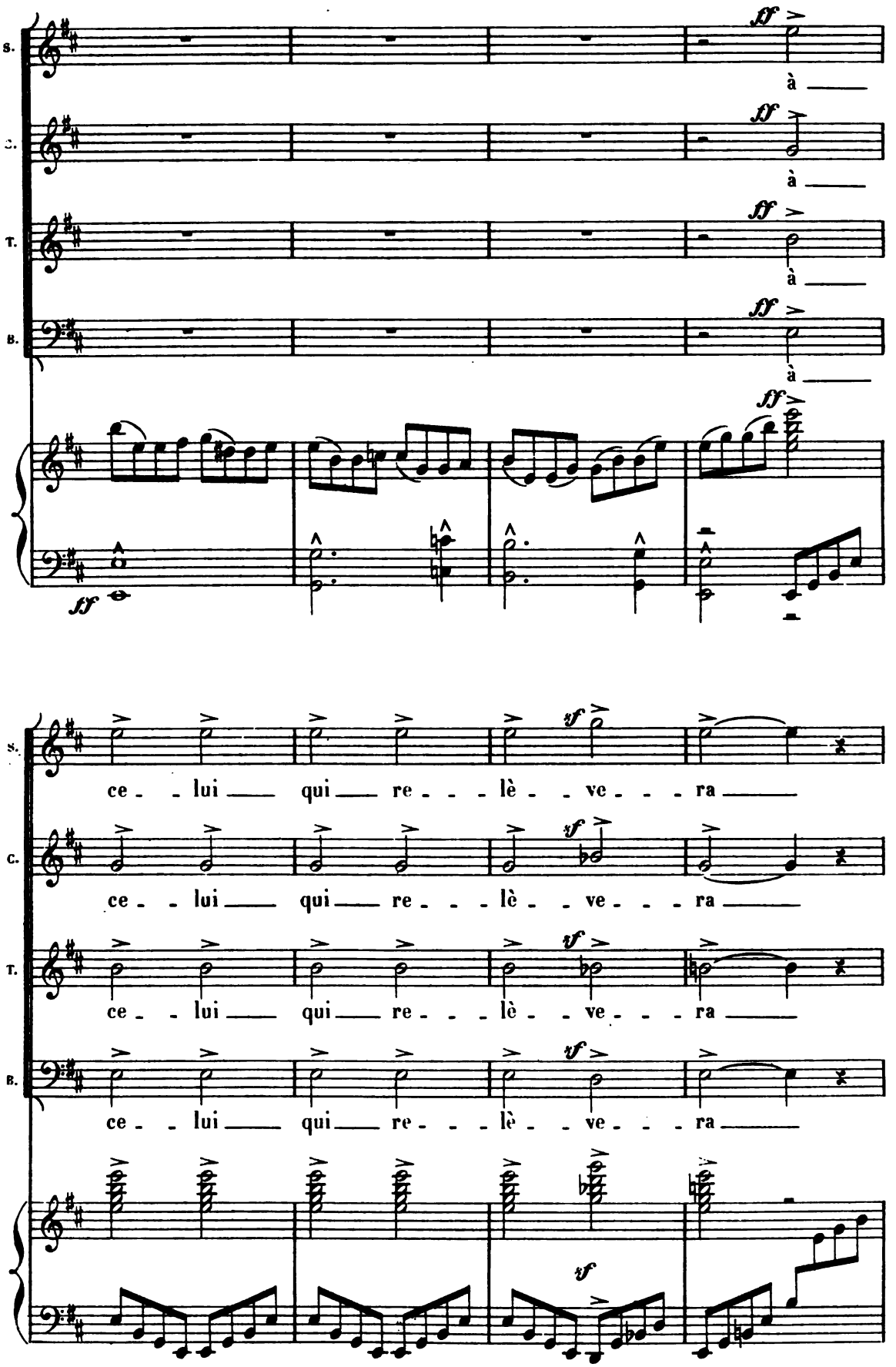
S.
C.
T.
B.
ff
à
sf
ce - - lui qui re - - - lè - - ve - - - ra

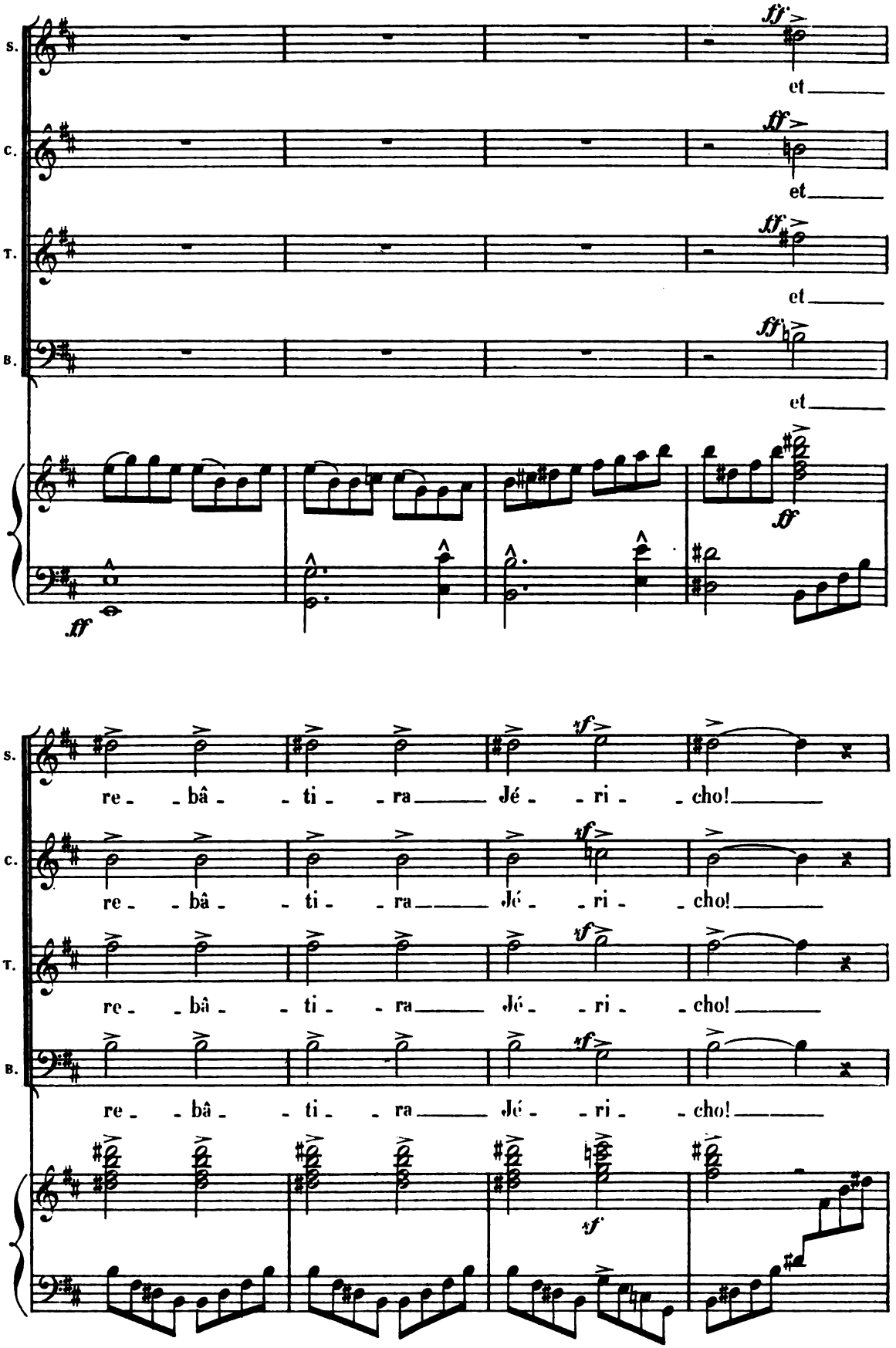
S.
C.
T.
B.
ff
et
et
et
et
ff
ff
re - bâ - ti - ra Jé - ri - cho!
re - bâ - ti - ra Jé - ri - cho!
re - bâ - ti - ra Jé - ri - cho!
re - bâ - ti - ra Jé - ri - cho!
sf
sf

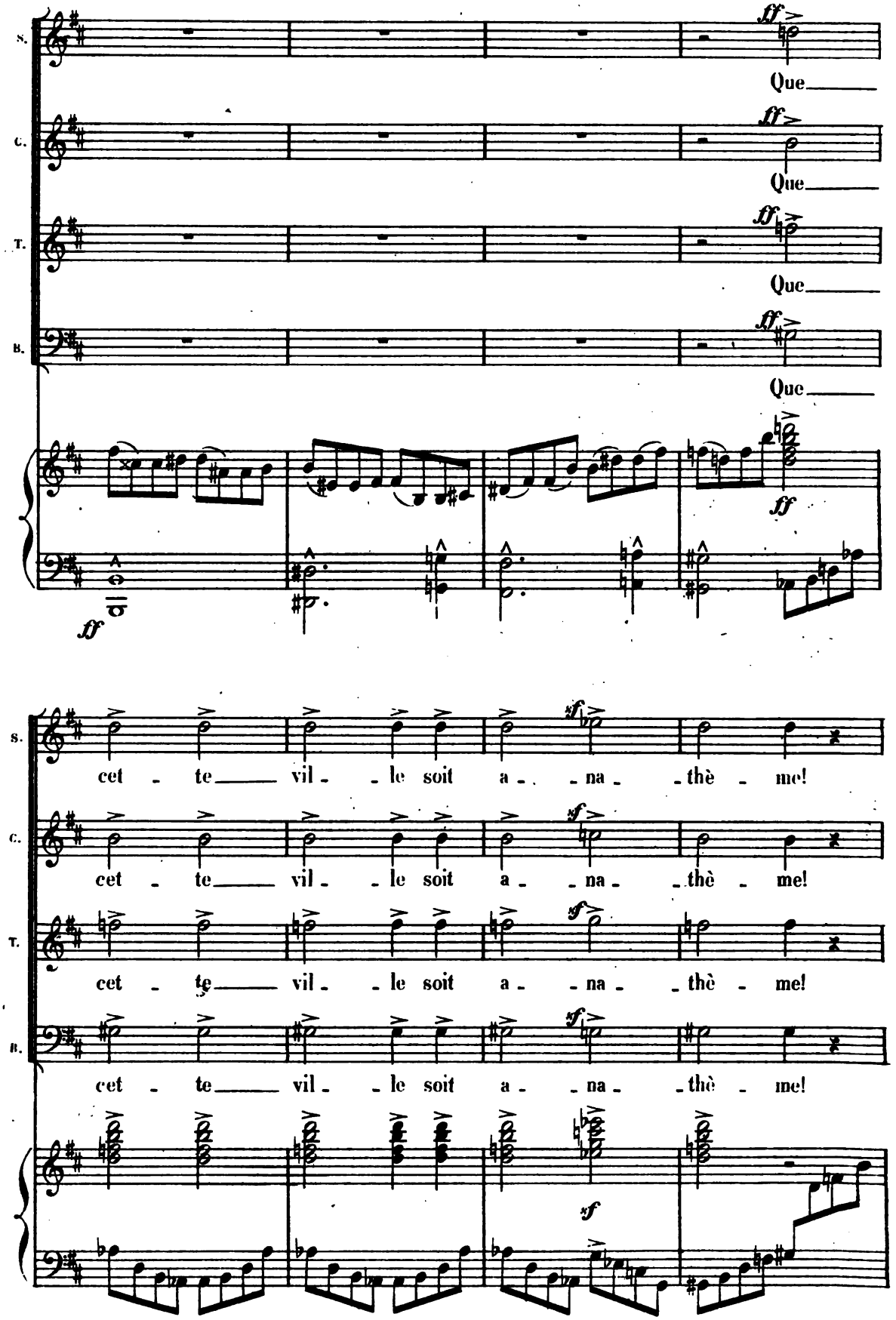
S.
C.
T.
B.
ff
Que
Que
Que
Que
ff
ff
cet - te vil - le soit a - na - thè - me!
cet - te vil - le soit a - na - thè - me!
cet - te vil - le soit a - na - thè - me!
cet - te vil - le soit a - na - thè - me!
sf
sf

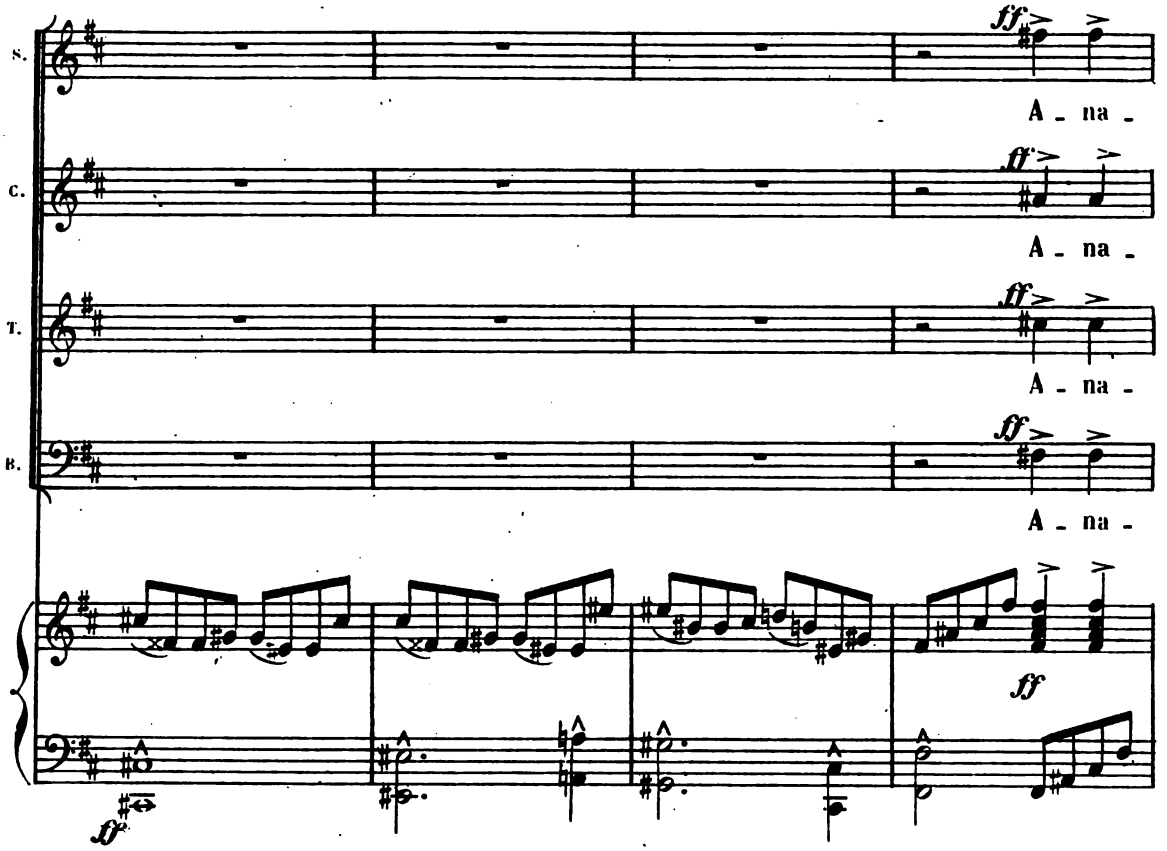
S.
C.
T.
B.
ff
A - na -

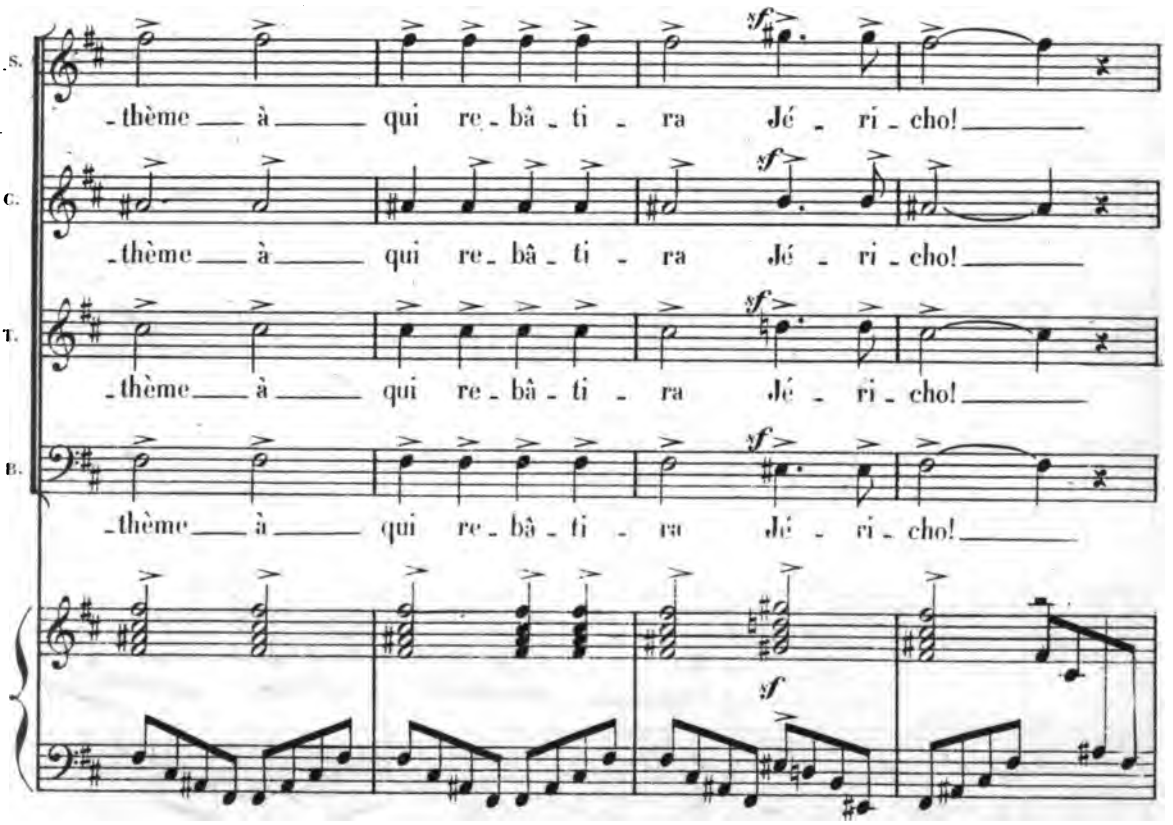
S.
C.
T.
B.
sf
- thème — à — qui re - bâ - ti - ra Jé - ri - cho! —
sf

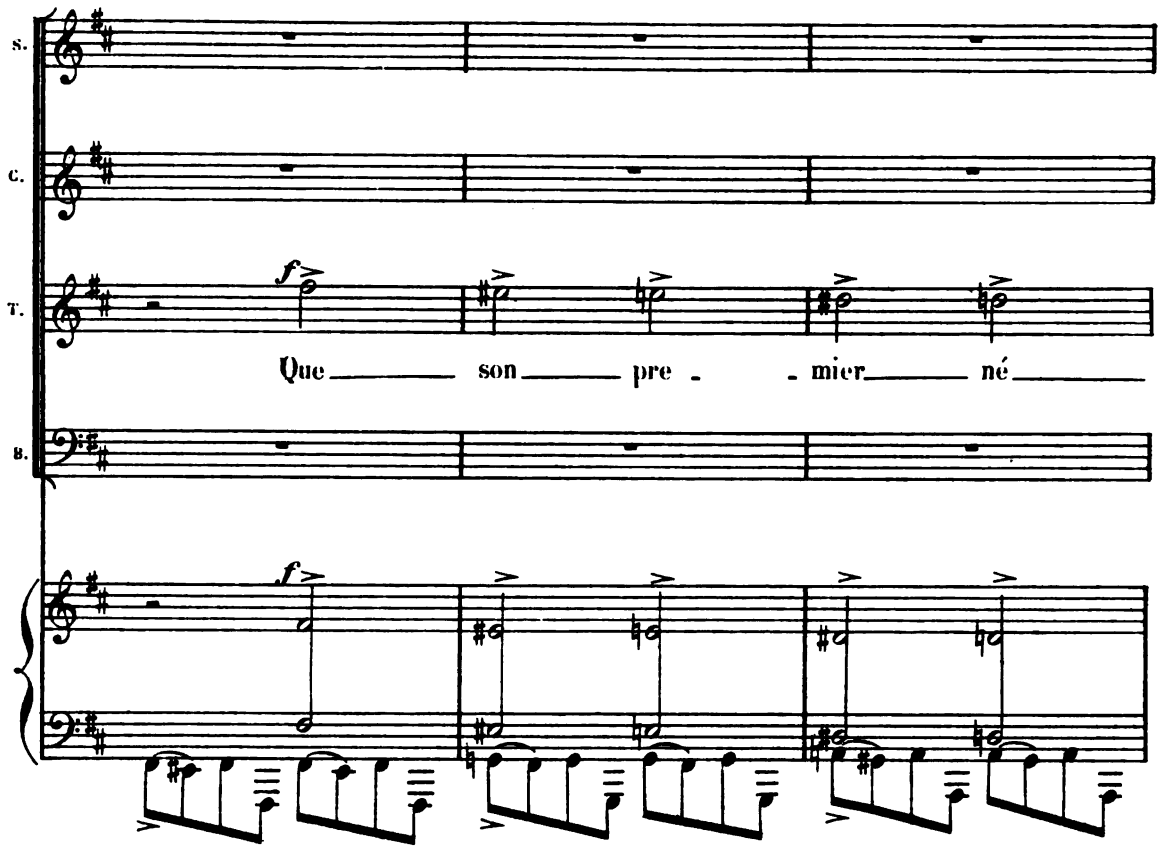
S.
C.
T.
B.
Que son pre - mier né

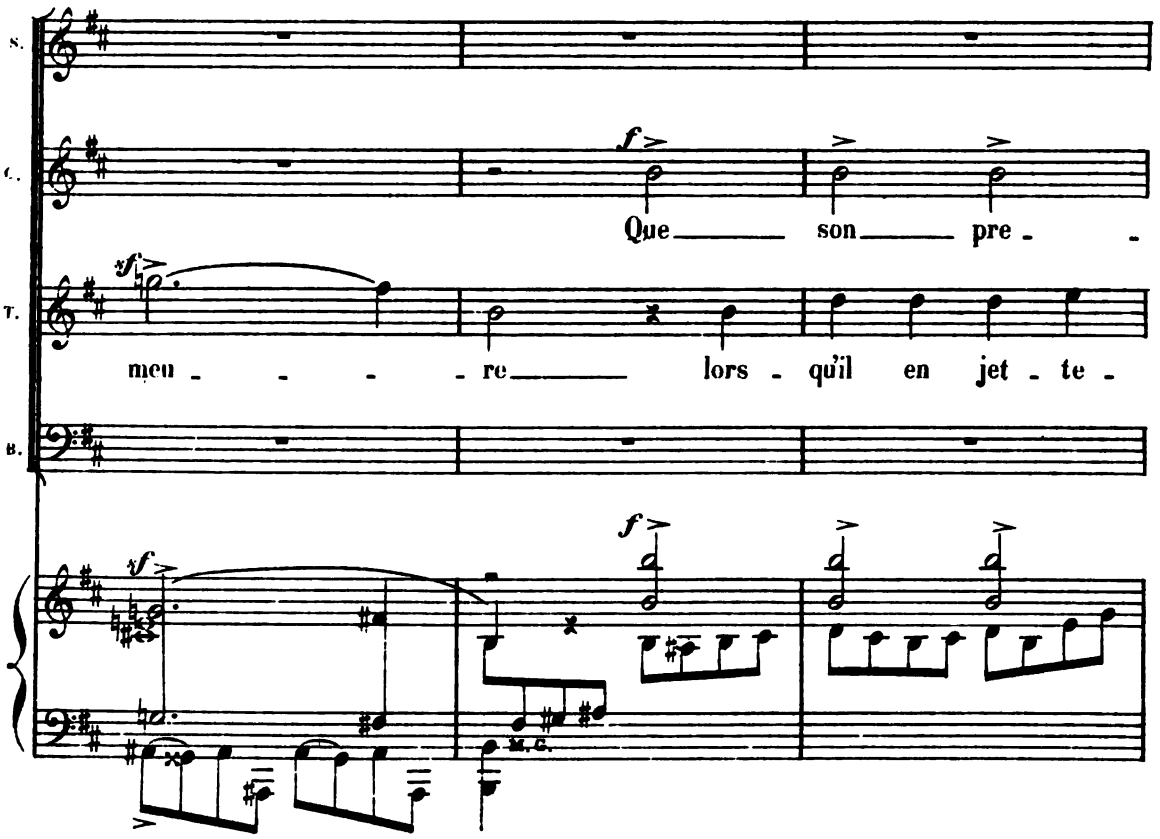
S.
C.
Que son pre -
T.
meu - re lors - qu'il en jet - te -
B.

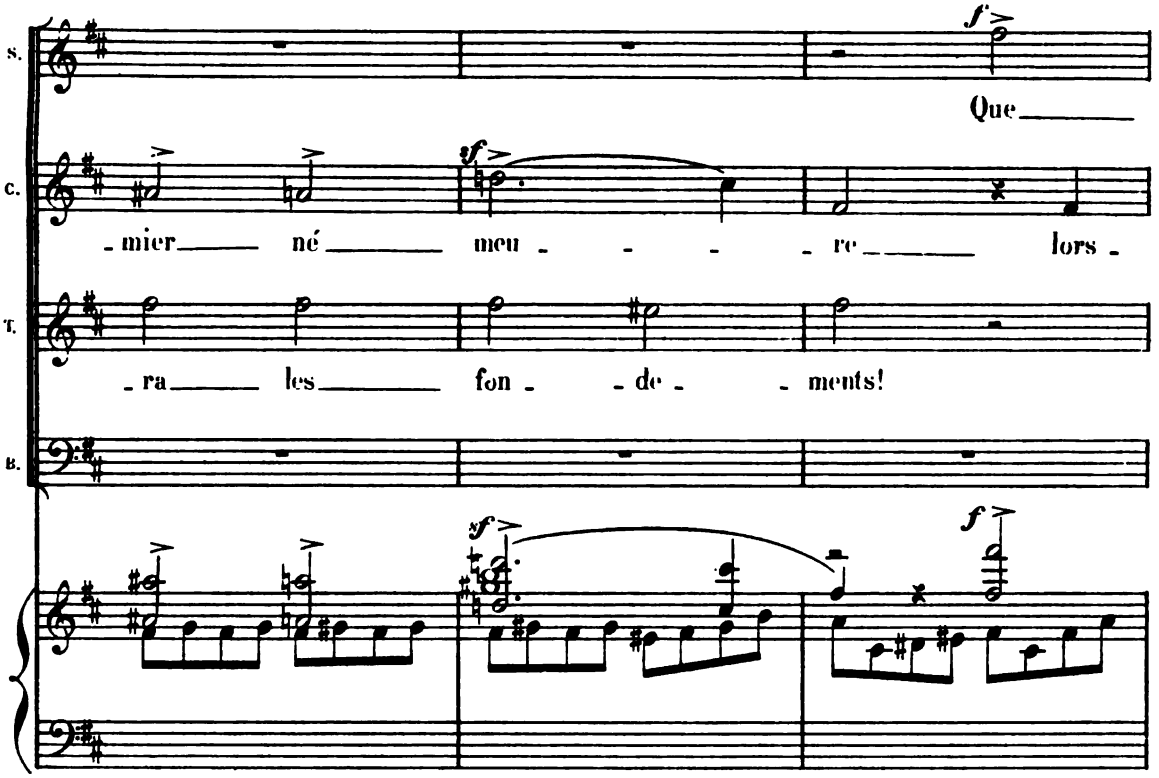
S.
Que
C.
-mier né meu - re lors -
T.
-ra les fon - de - ments!
B.

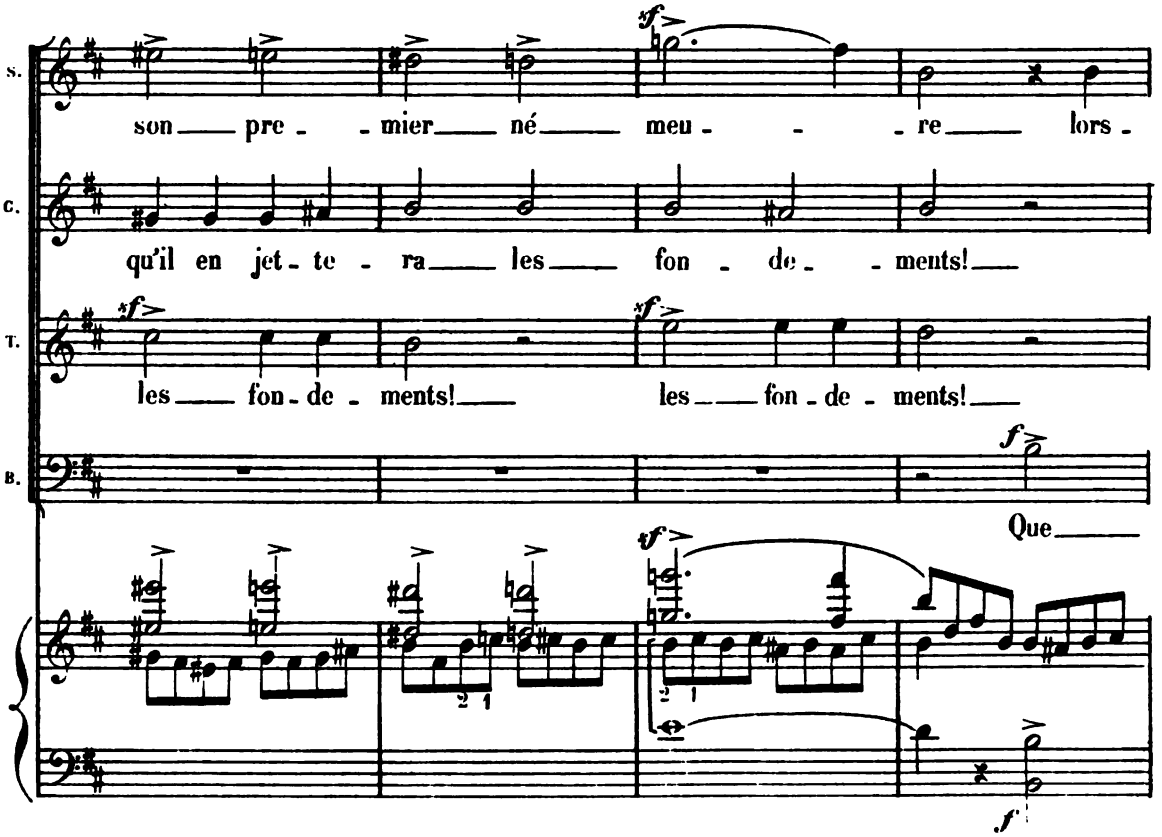
S.
son pre - mier né meu - re lors -
C.
qu'il en jet - te - ra les fon - de - ments!
T.
les fon - de - ments! les fon - de - ments!
B.
Que

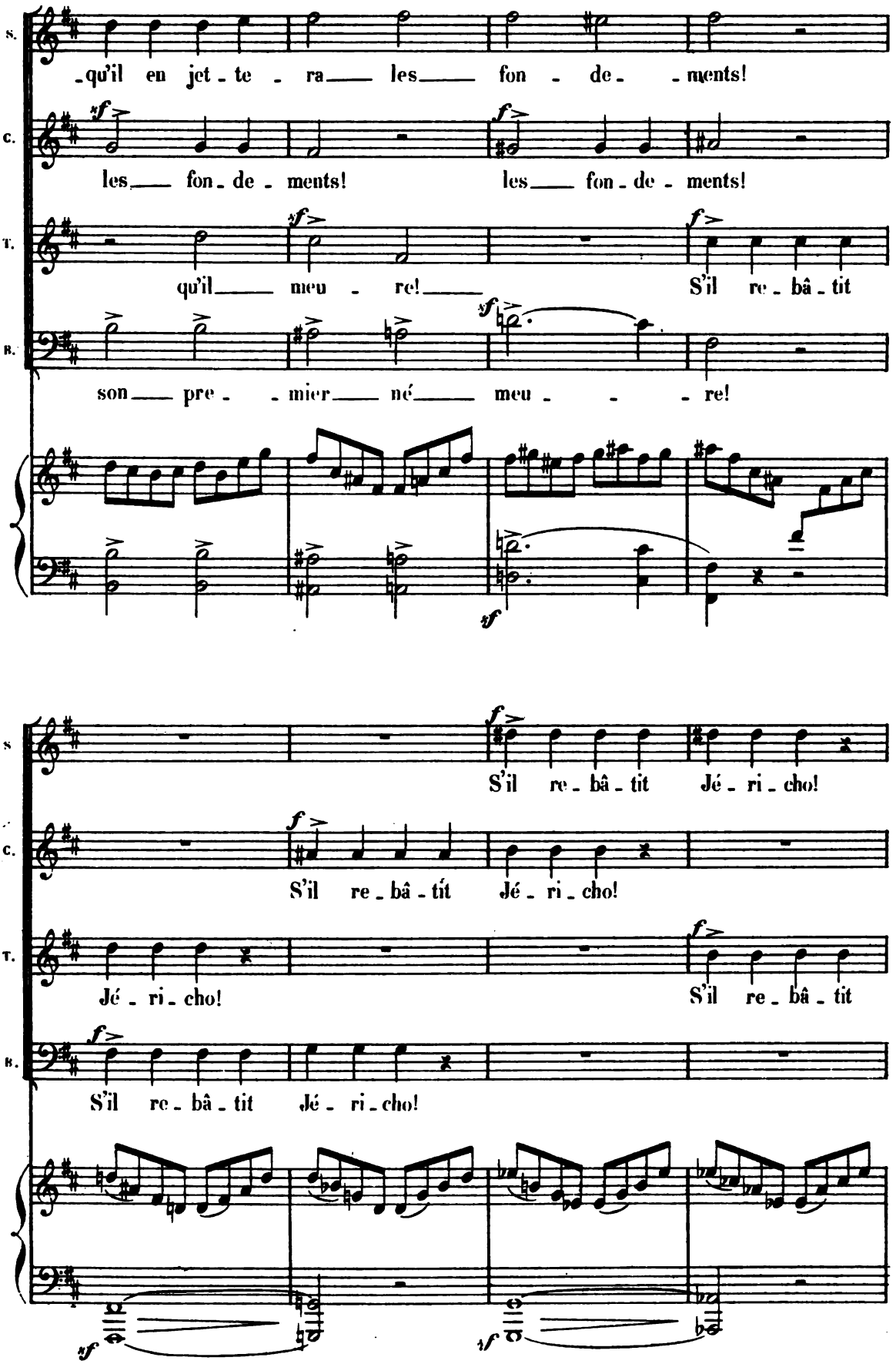
S.
-qu'il en jet - te - ra les fon - de - ments!
C.
les fon - de - ments! les fon - de - ments!
T.
qu'il meu - re! S'il re - bâ - tit
B.
son pre - - mier né meu - - - re!
S
S'il re - bâ - tit Jé - ri - cho!
C.
S'il re - bâ - tit Jé - ri - cho!
T.
Jé - ri - cho! S'il re - bâ - tit
B.
S'il re - bâ - tit Jé - ri - cho!

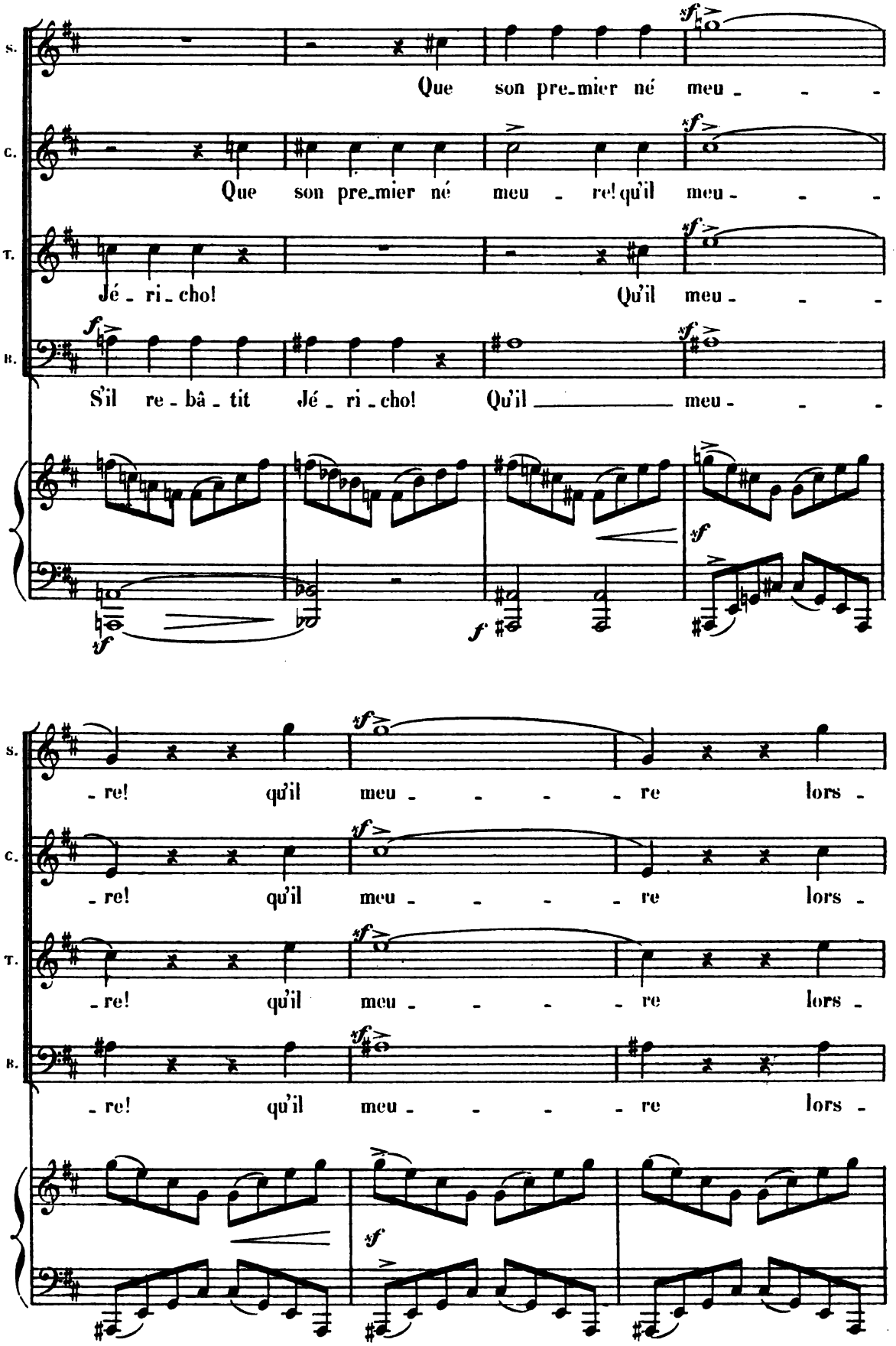
S.
Que son pre-mier né meu - - -
C.
Que son pre-mier né meu - re! qu'il meu - - -
T.
Jé - ri - cho! Qu'il meu - - -
B.
S'il re - bâ - tit Jé - ri - cho! Qu'il ——— meu - - -
S.
- re! qu'il meu - - - - re lors -
C.
- re! qu'il meu - - - - re lors -
T.
- re! qu'il meu - - - - re lors -
B.
- re! qu'il meu - - - - re lors -

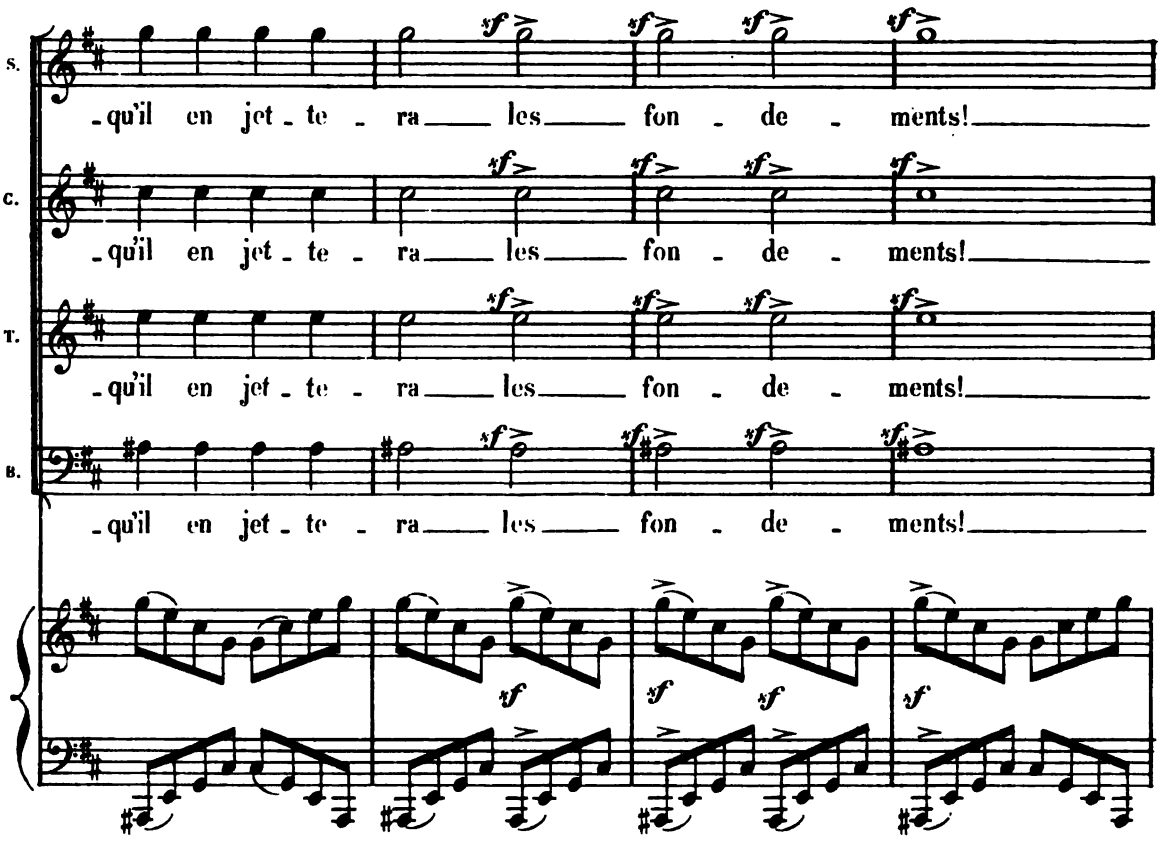
S.
C.
T.
B.
-qu'il en jet - te - ra les fon - de - ments!
-qu'il en jet - te - ra les fon - de - ments!
-qu'il en jet - te - ra les fon - de - ments!
-qu'il en jet - te - ra les fon - de - ments!

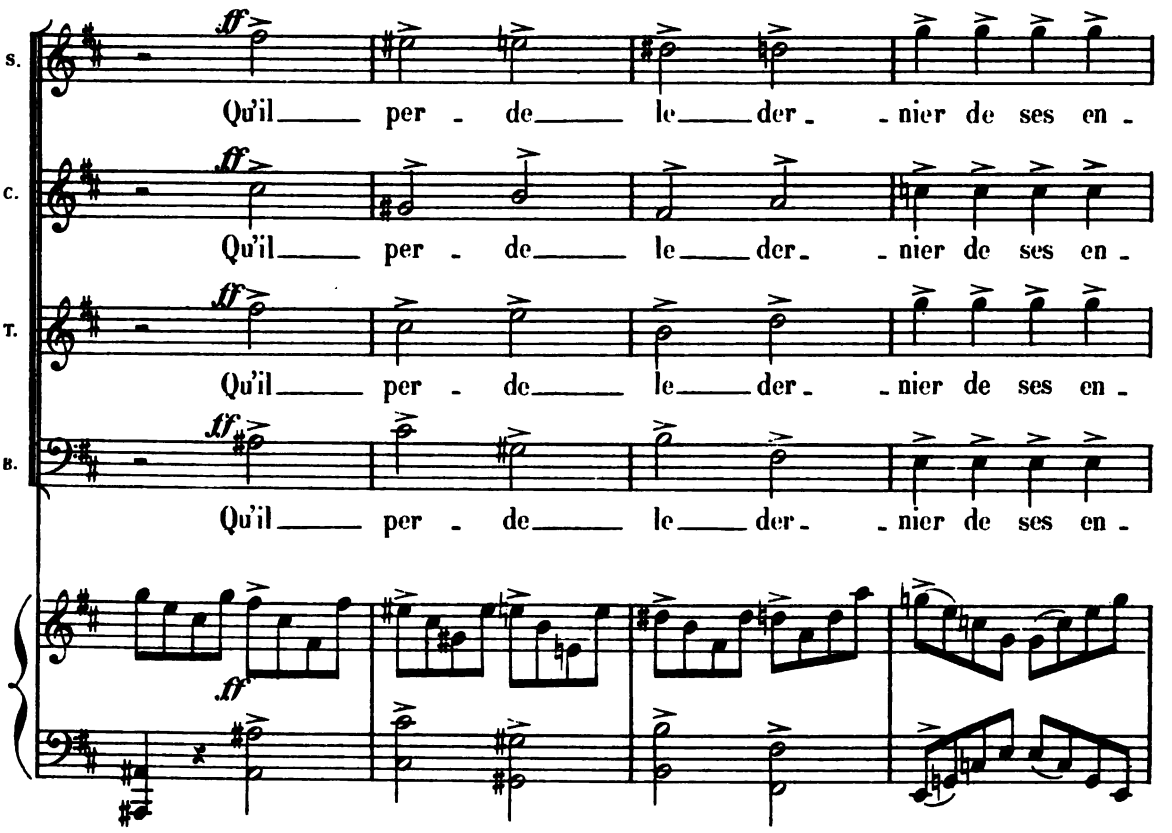
S.
C.
T.
B.
Qu'il per - de le der - nier de ses en -
Qu'il per - de le der - nier de ses en -
Qu'il per - de le der - nier de ses en -
Qu'il per - de le der - nier de ses en -

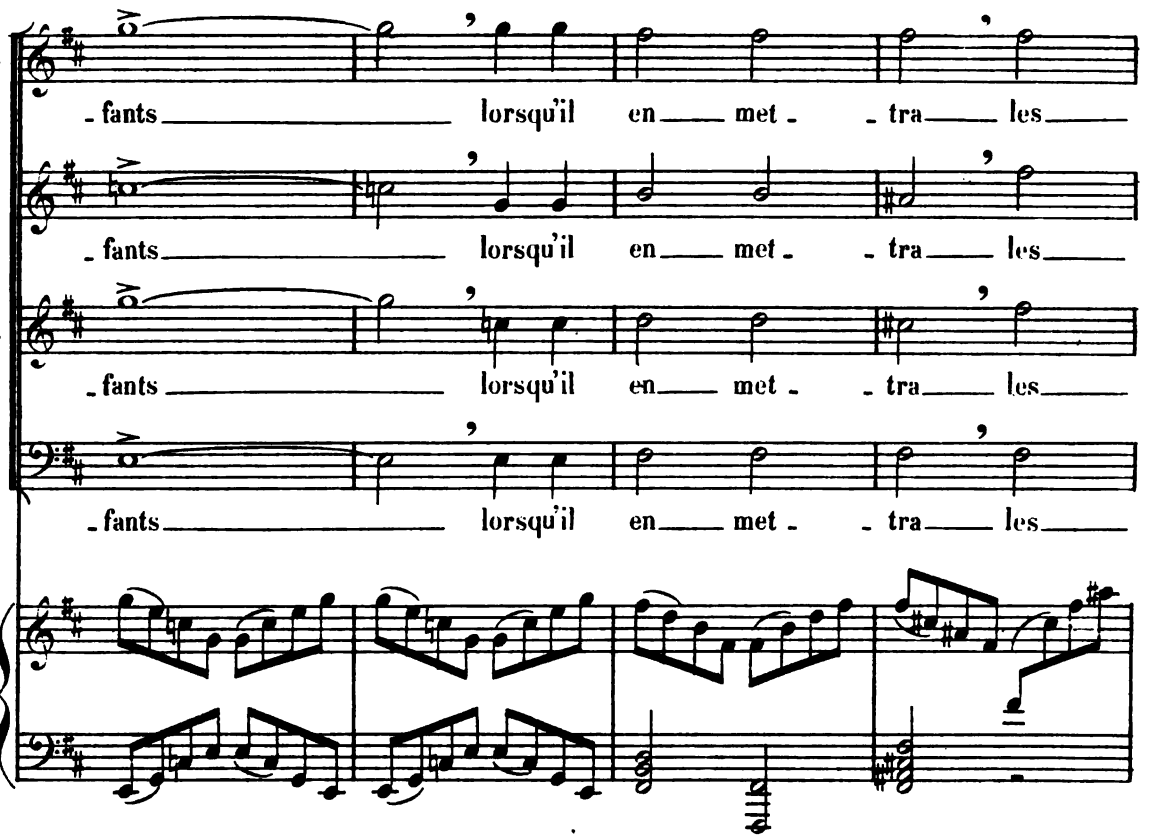
S.
C.
T.
B.
-fants lorsqu'il en met - tra les
-fants lorsqu'il en met - tra les
-fants lorsqu'il en met - tra les
-fants lorsqu'il en met - tra les

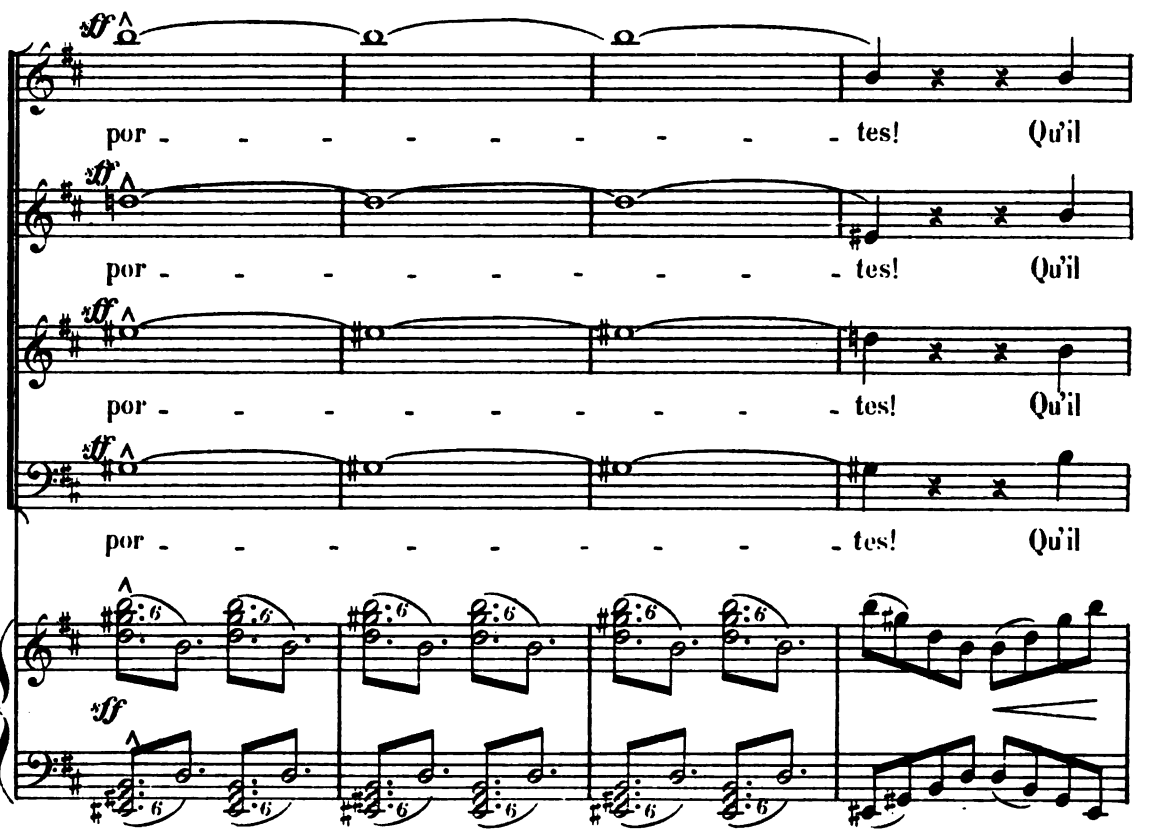
S.
C.
T.
B.
ff
por - - - - - - - - - tes! Qu'il
por - - - - - - - - - tes! Qu'il
por - - - - - - - - - tes! Qu'il
por - - - - - - - - - tes! Qu'il
sff

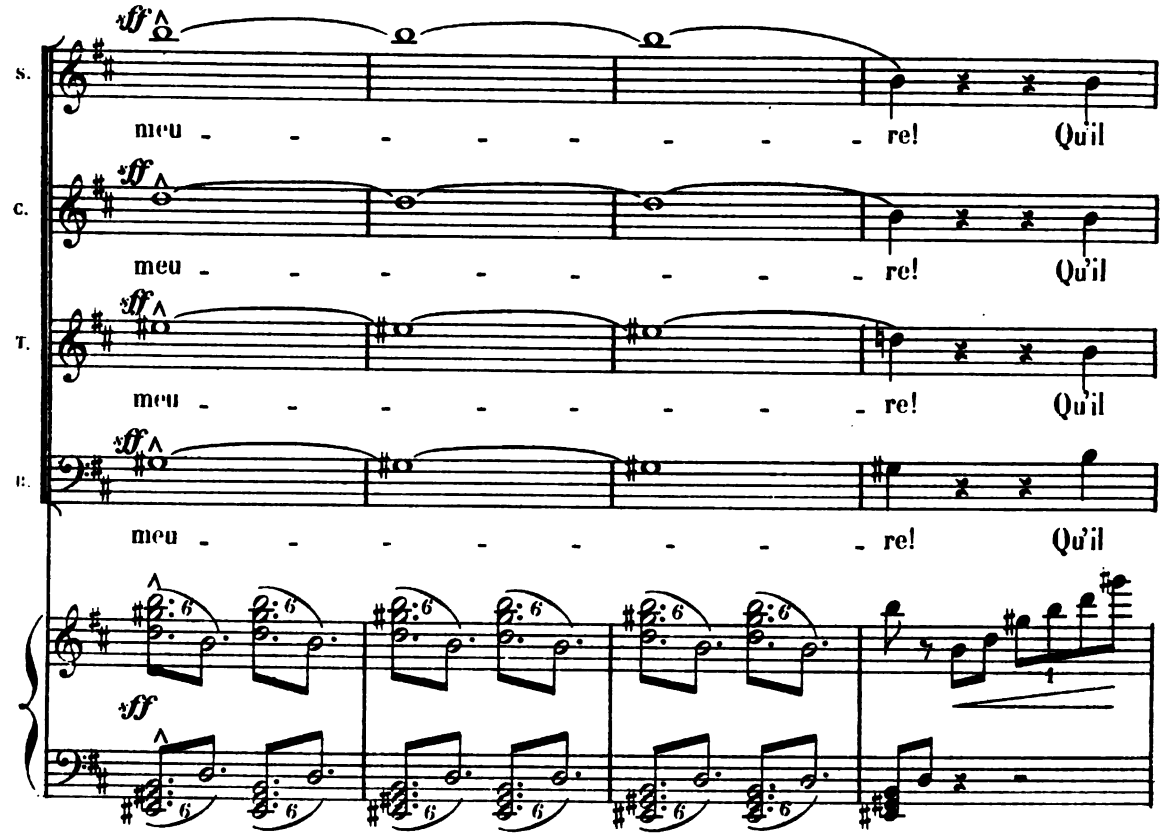
S.
C.
T.
B.
meu - - - - - - - - re! Qu'il

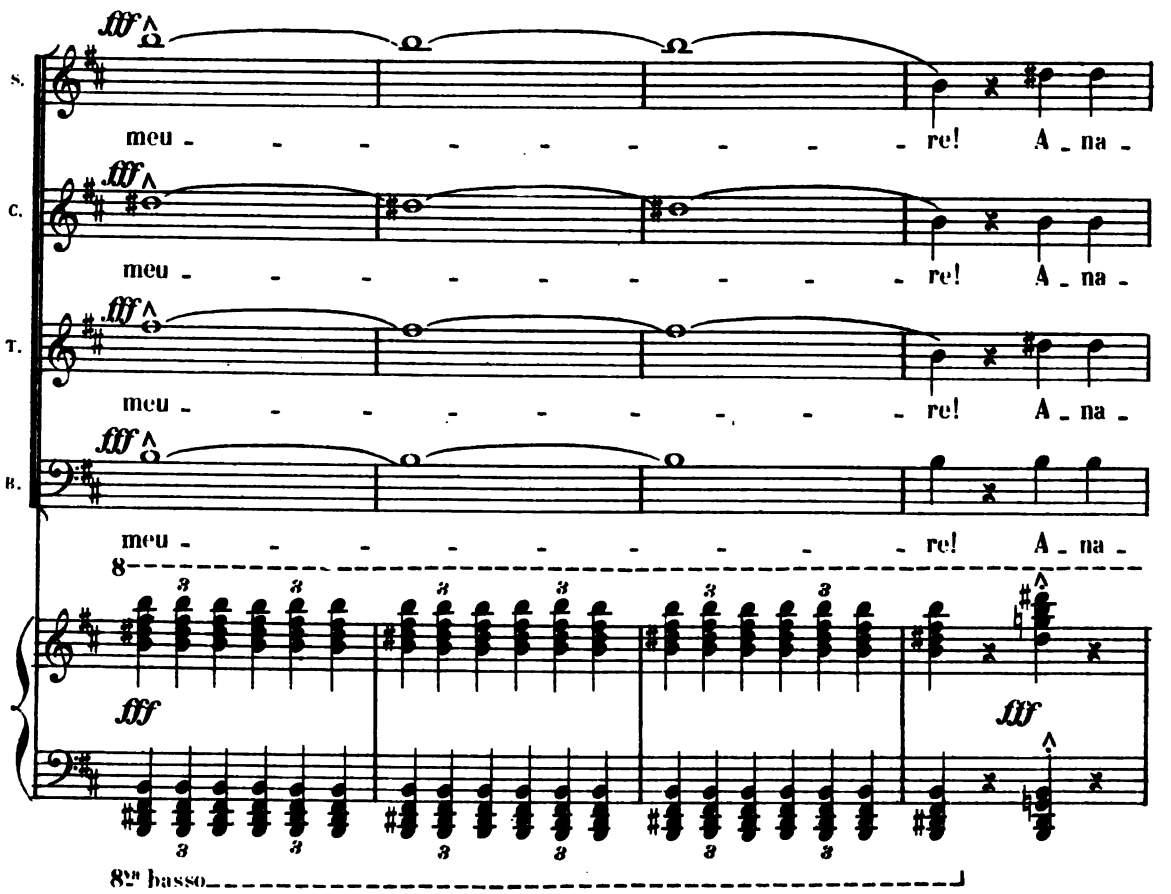
S.
C.
T.
B.
meu - - - - - - - - re! A - na -
8
8va basso

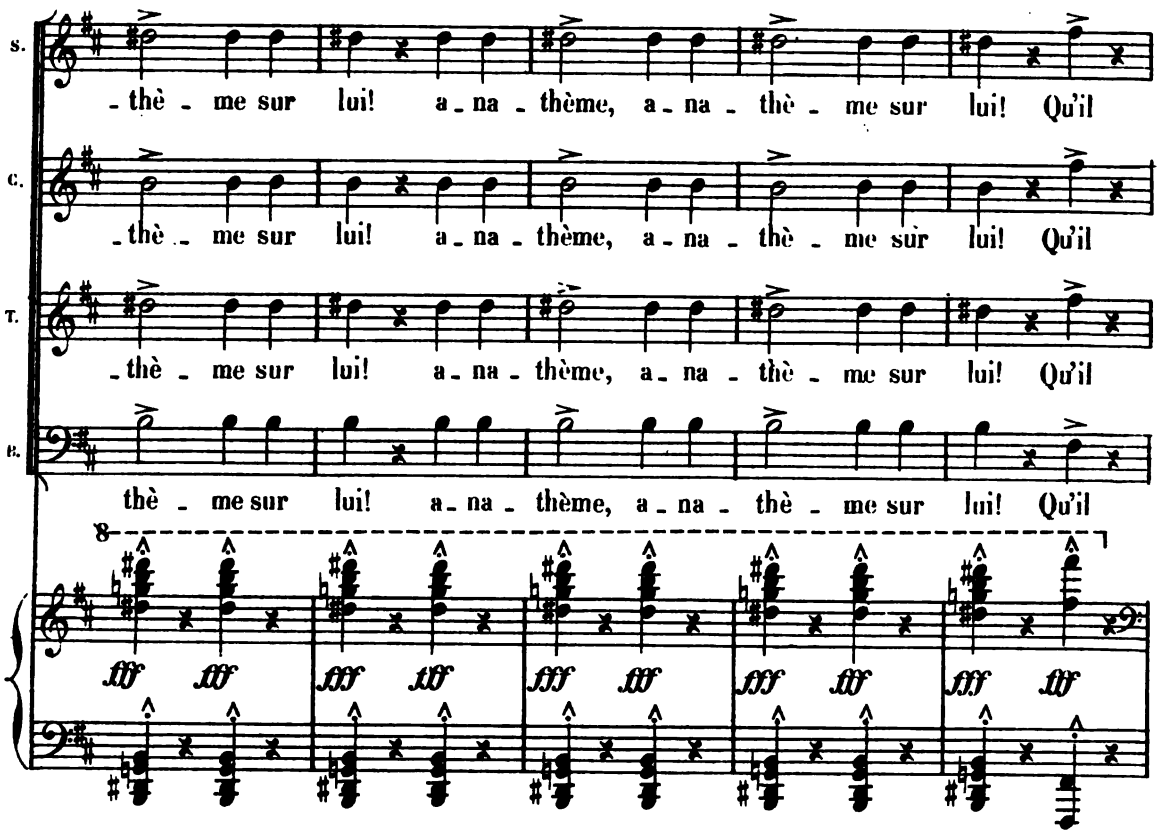

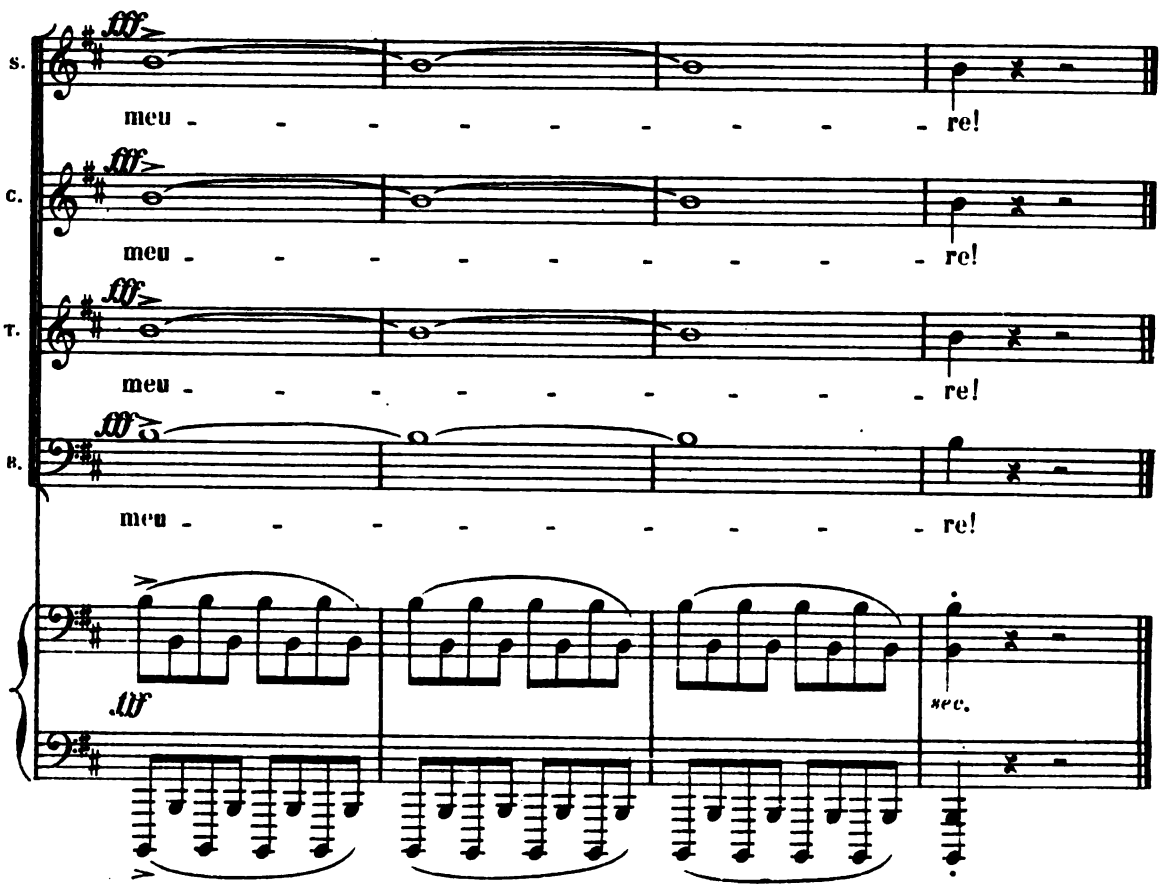

Fin de la 2me Partie.

CHANAAN (LA TERRE PROMISE).

« Il renvoya ensuite le peuple
« chacun dans ses terres. »

JOSUÉ.

PASTORALE.

Modéré_avec ampleur. 60=♩.

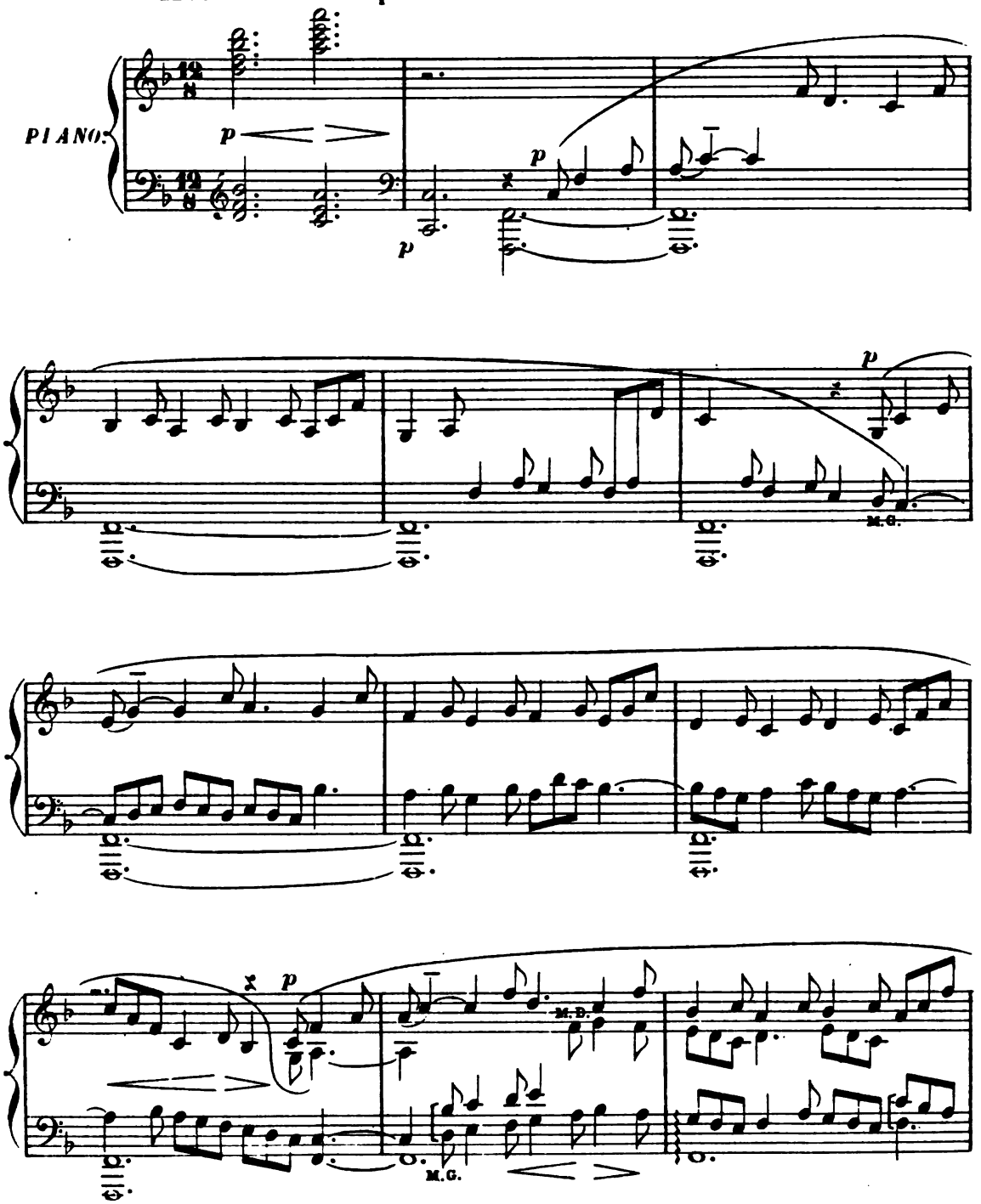

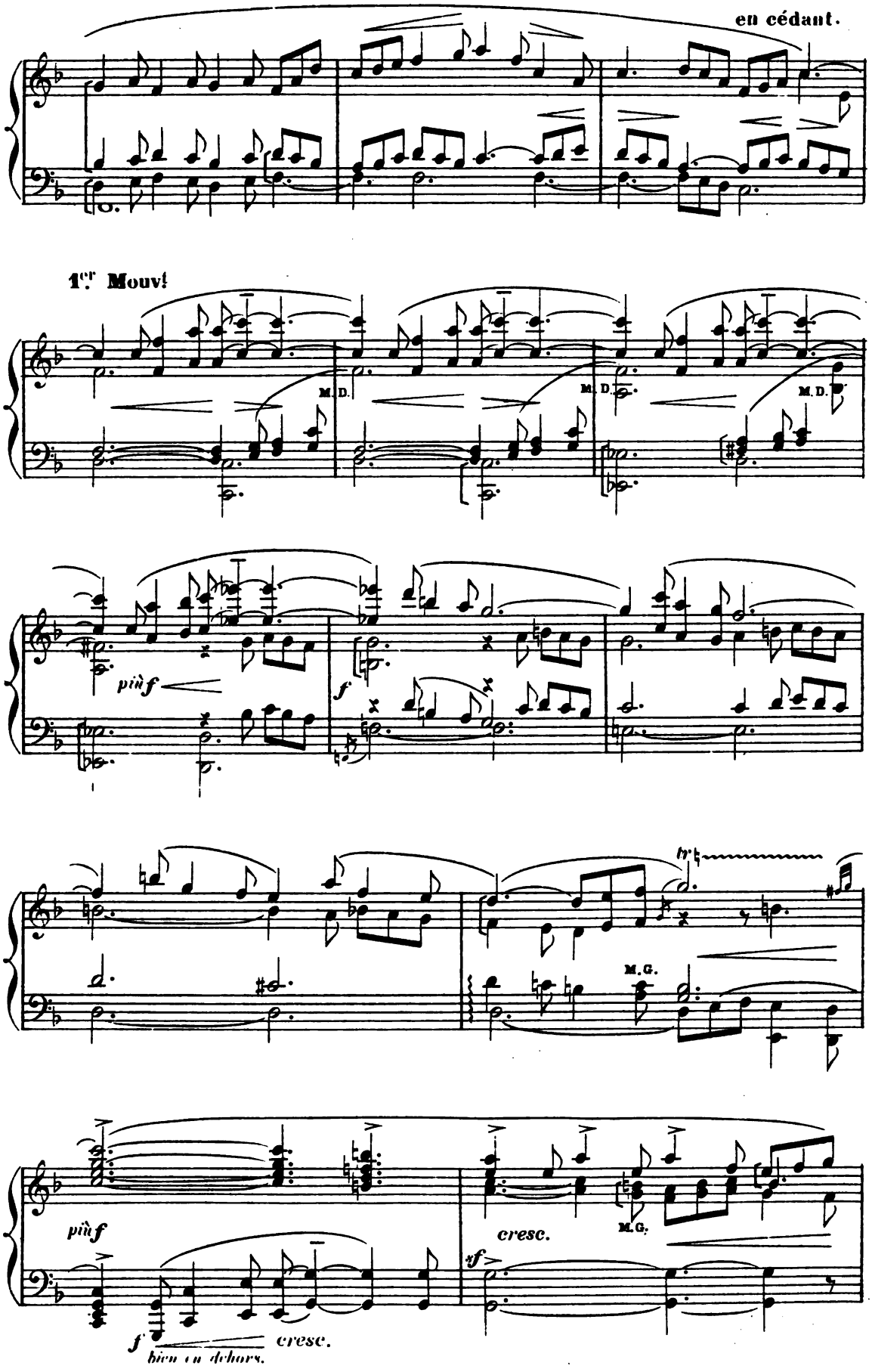
en cédant.
1.er Mouv.t
M.D.
M.D.
M.D.
più f
f
M.G.
più f
cresc.
M.G.
sf
f
cresc.
bien en dehors.

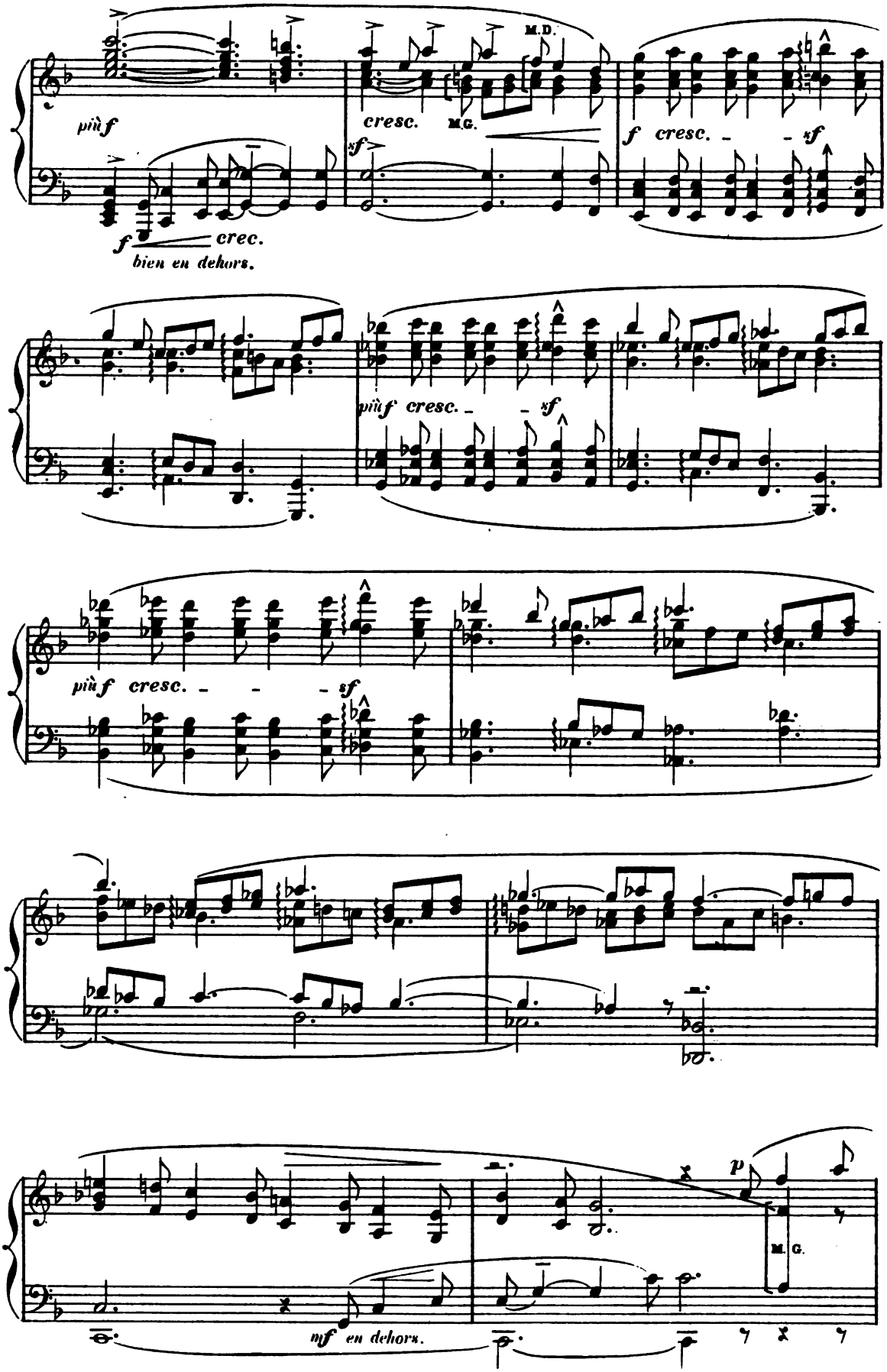
più f
cresc.
M.D.
M.G.
f cresc. - - sf
f crec.
bien en dehors.
più f cresc. - - sf
più f cresc. - - - sf
p
M. G.
mf en dehors.

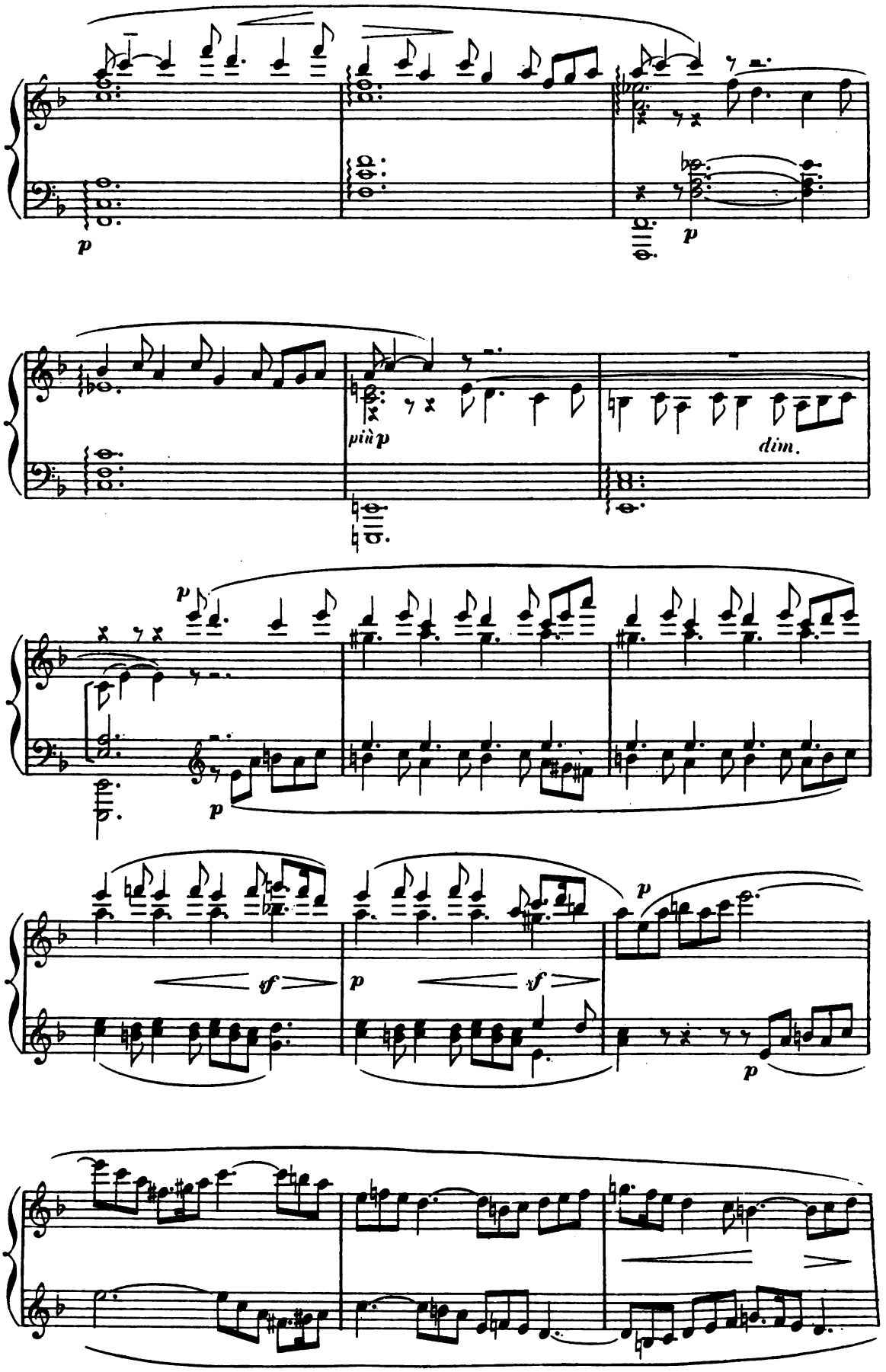
p
p
più p
dim.
p
p
sf
p
sf
p
p

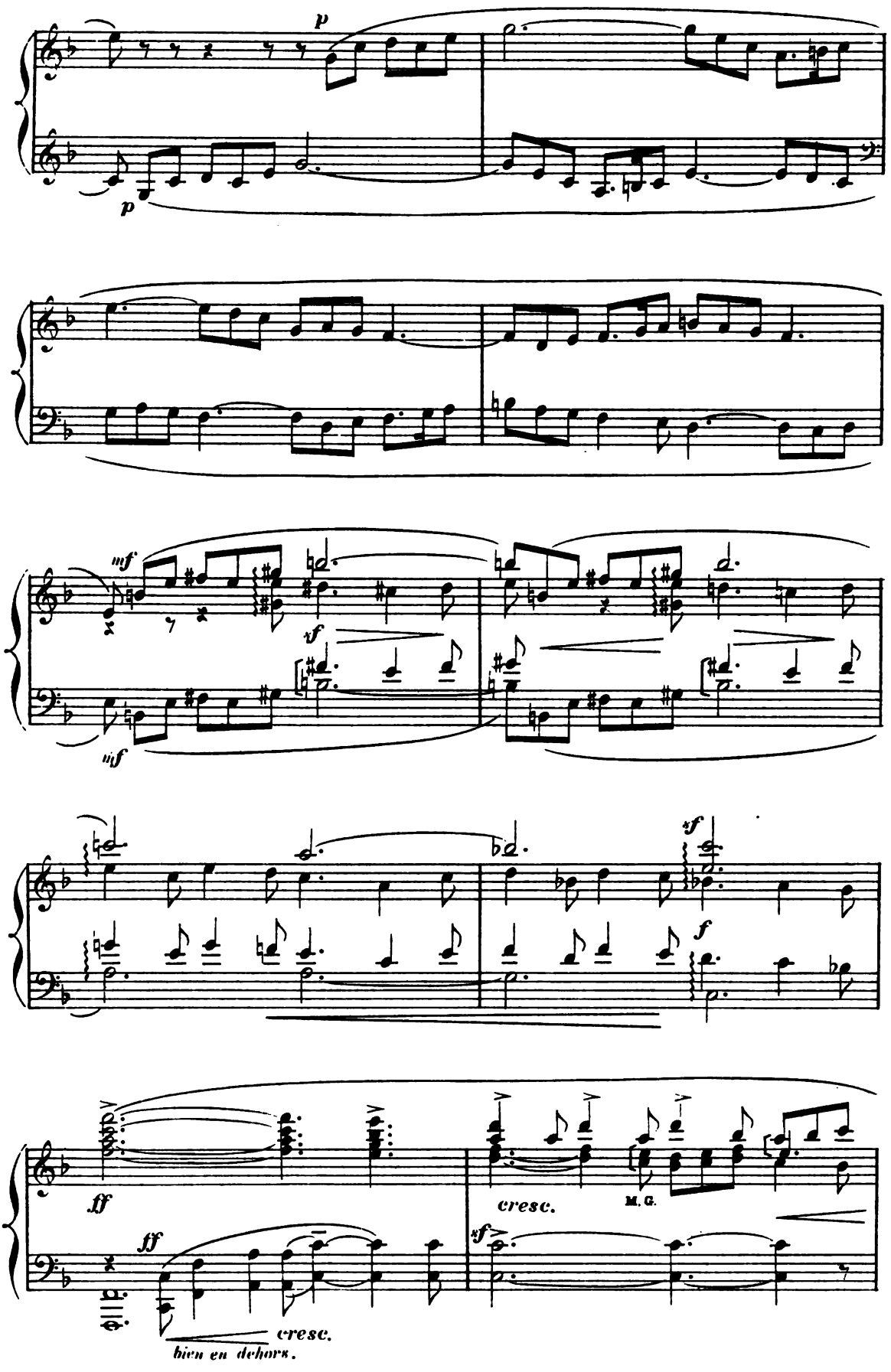
p
p
mf
mf
sf
sf
f
ff
ff
cresc.
M. G.
sf
cresc.
bien en dehors.

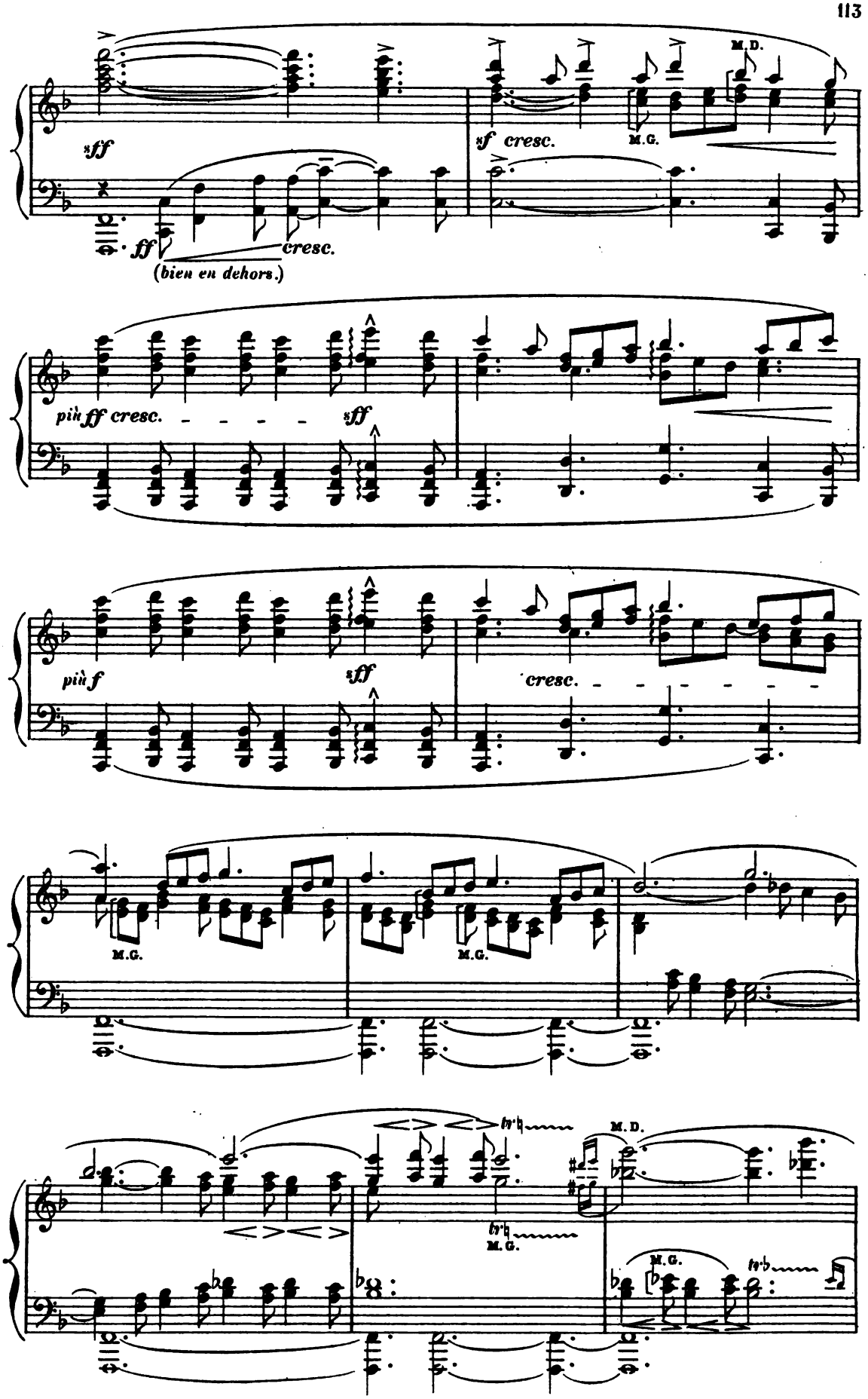
sff
M.D.
sf cresc.
M.G.
ff
cresc.
(bien en dehors.)
più ff cresc.
sff
più f
sff
cresc.
M.G.
M.G.
M.D.
M.G.
M.G.

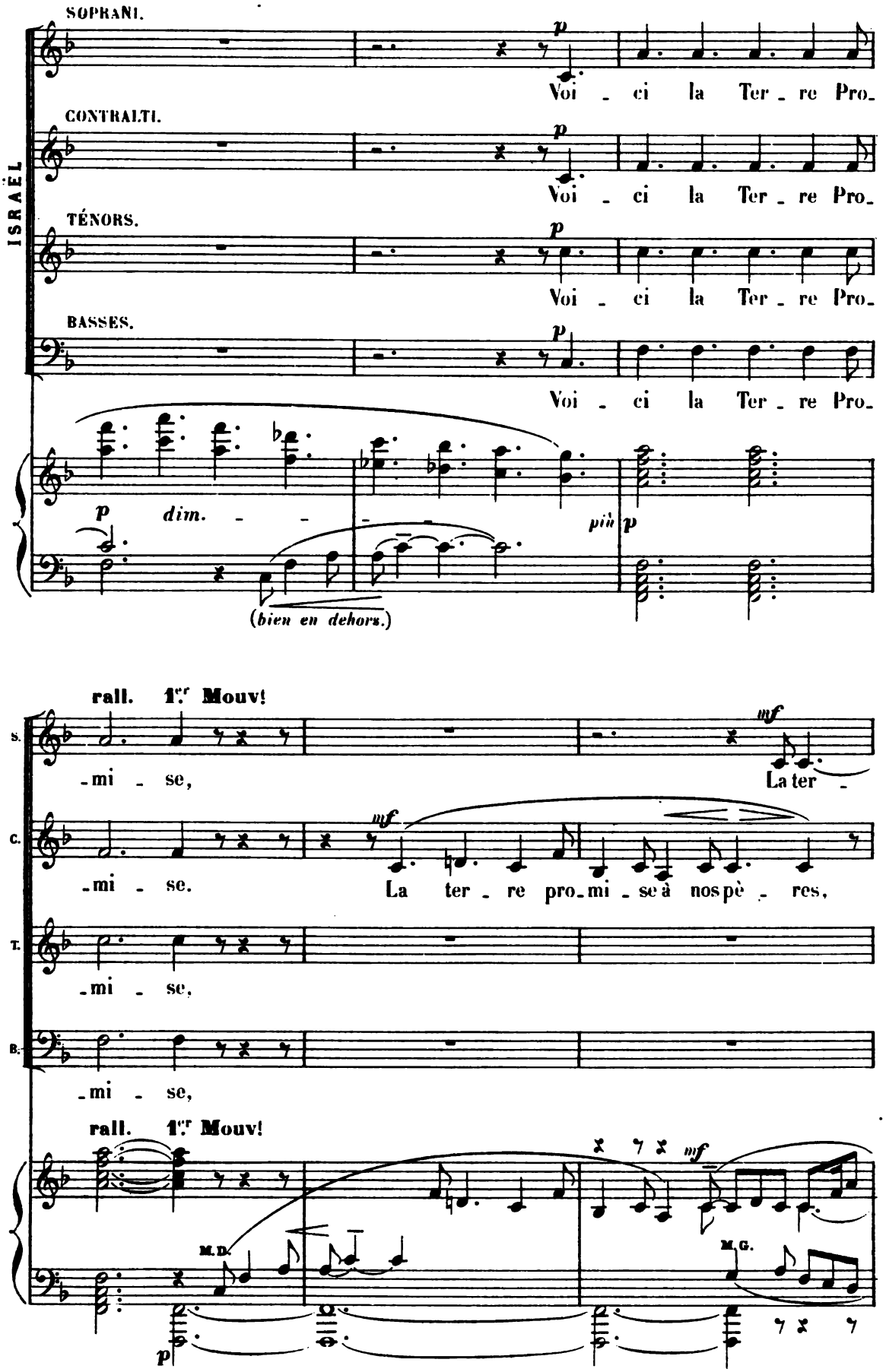
ISRAËL
SOPRANI.
CONTRALTI.
TÉNORS.
BASSES.
Voi - ci la Ter - re Pro-
p
dim.
più p
(bien en dehors.)
rall. 1.er Mouv!
-mi - se,
La ter -
mf
La ter - re pro-mi - se à nos pè - res,
M.D.
M.G.

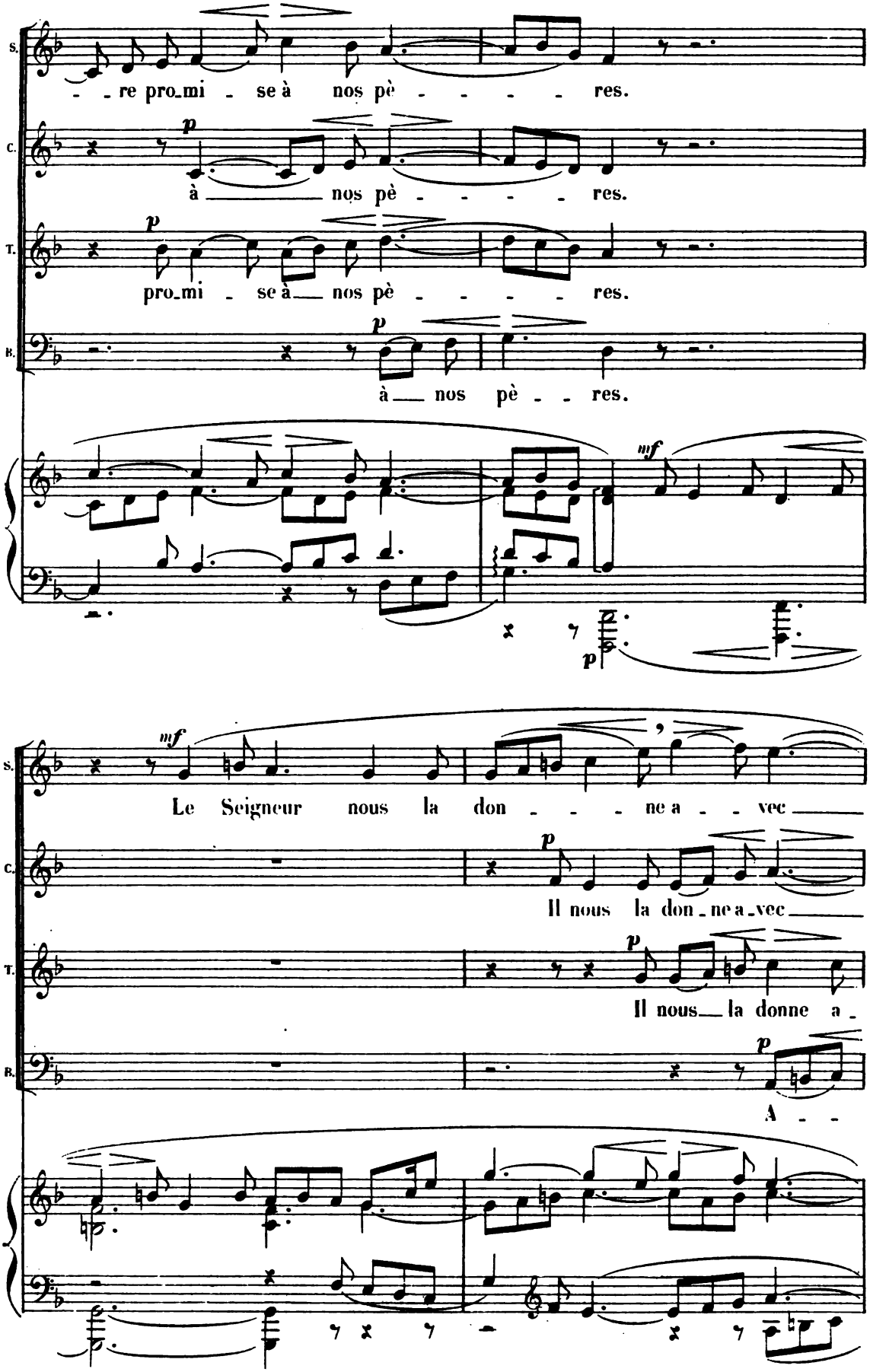
S.
C.
T.
B.
re pro_mi se à nos pè res.
à nos pè res.
pro_mi se à nos pè res.
à nos pè res.
Le Seigneur nous la don ne a vec
Il nous la don_ne a_vec
Il nous la donne a_
A

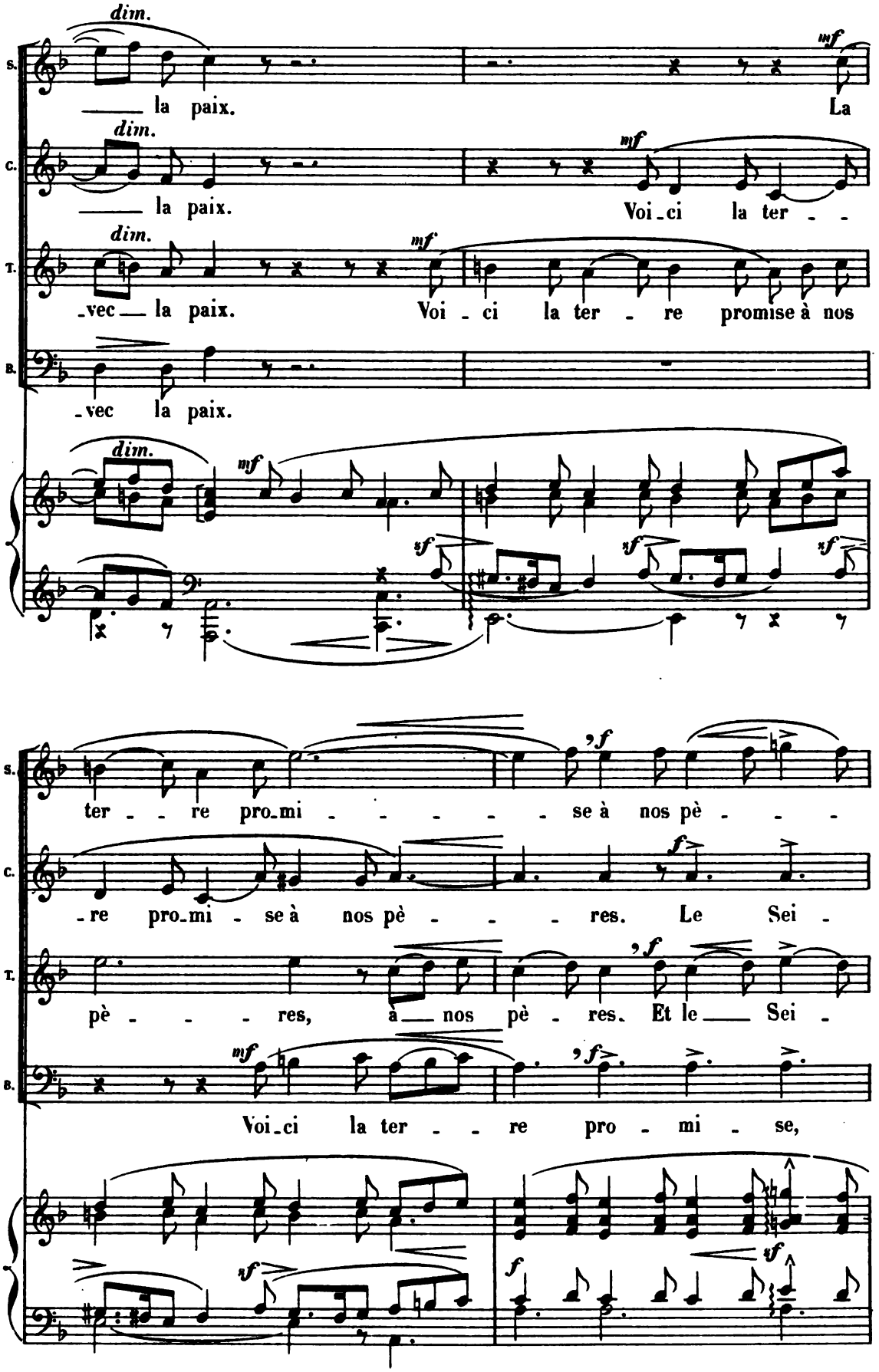
dim.
la paix.
La
dim.
la paix.
Voi-ci la ter - -
dim.
-vec la paix.
Voi - ci la ter - re promise à nos
-vec la paix.
dim.
ter - - re pro-mi - - - - - se à nos pè - - -
-re pro-mi - se à nos pè - - - res. Le Sei -
pè - - - res, à nos pè - res. Et le Sei -
Voi-ci la ter - - re pro - mi - se,

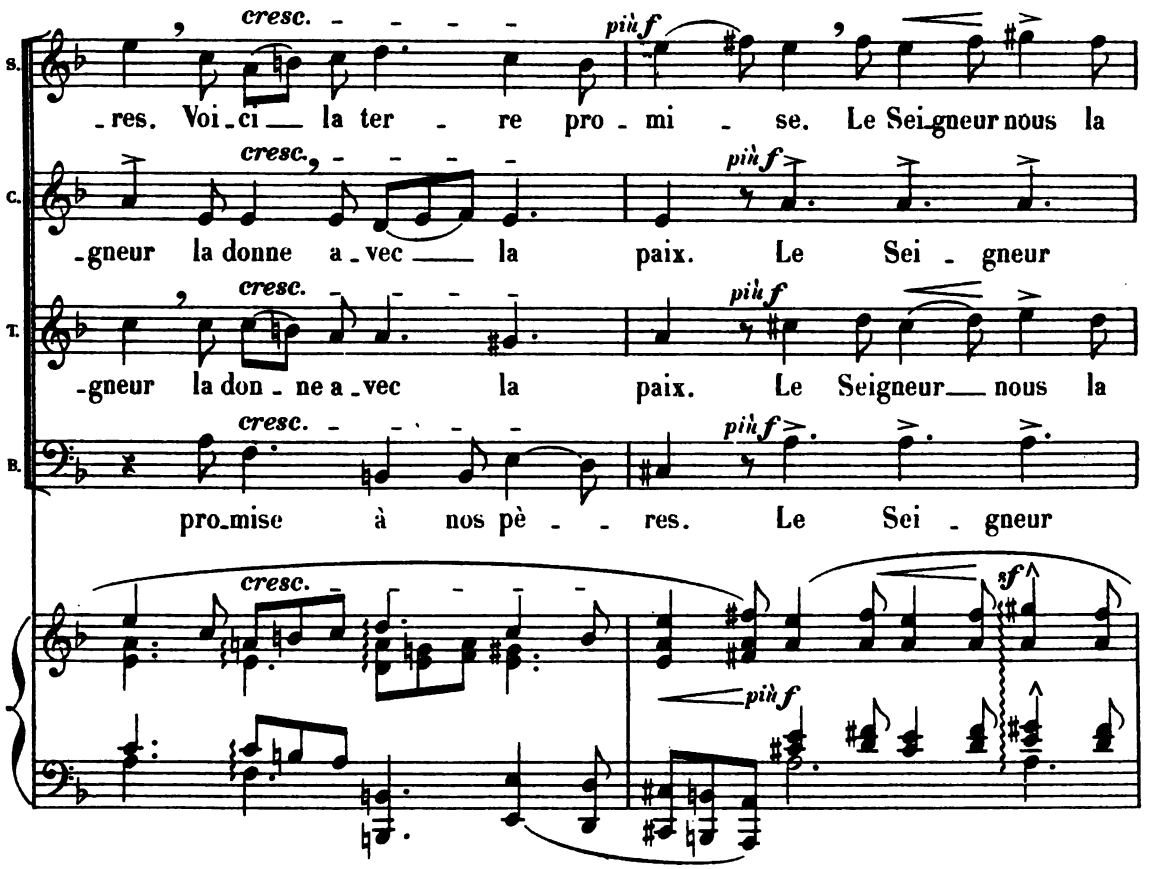
S.
C.
T.
B.
cresc.
più f
-res. Voi-ci la ter-re pro-mi-se. Le Sei-gneur nous la
-gneur la donne a-vec la paix. Le Sei-gneur
-gneur la don-ne a-vec la paix. Le Seigneur nous la
pro-mise à nos pè-res. Le Sei-gneur
sf
più f

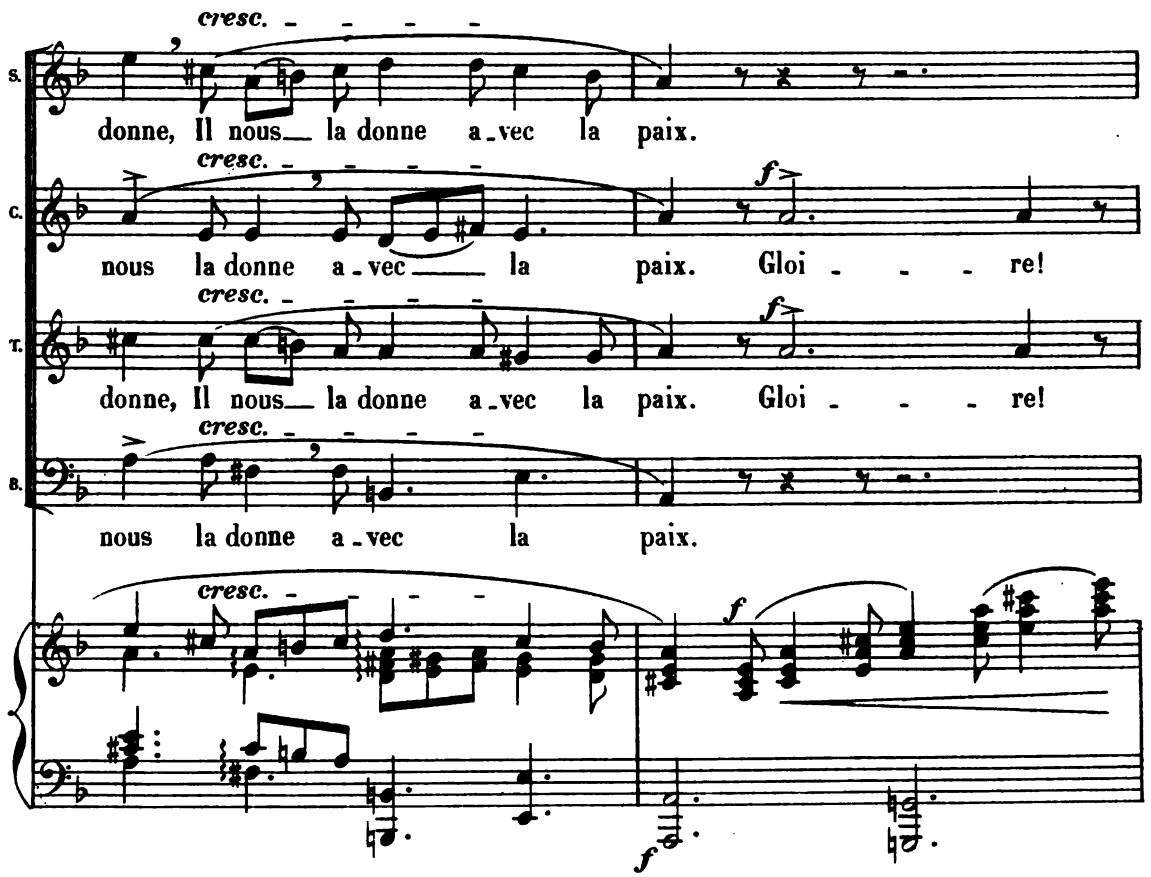
S.
C.
T.
B.
cresc.
donne, Il nous la donne a-vec la paix.
nous la donne a-vec la paix. Gloi-re!
donne, Il nous la donne a-vec la paix. Gloi-re!
nous la donne a-vec la paix.
f

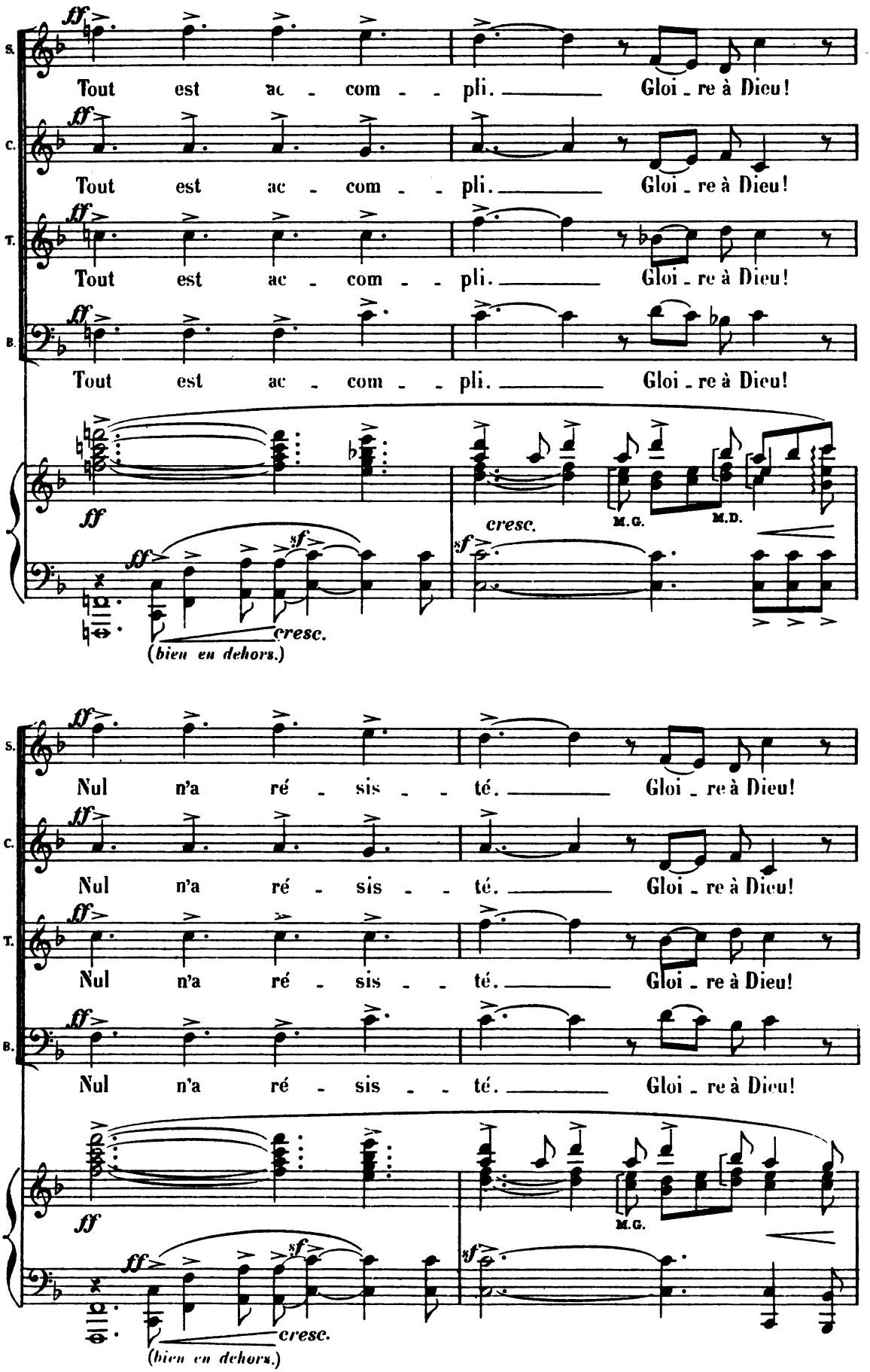
S.
C.
T.
B.
ff
Tout est ac - com - - pli. Gloi - re à Dieu!
cresc.
M.G.
M.D.
sf
(bien en dehors.)
Nul n'a ré - sis - - té. Gloi - re à Dieu!

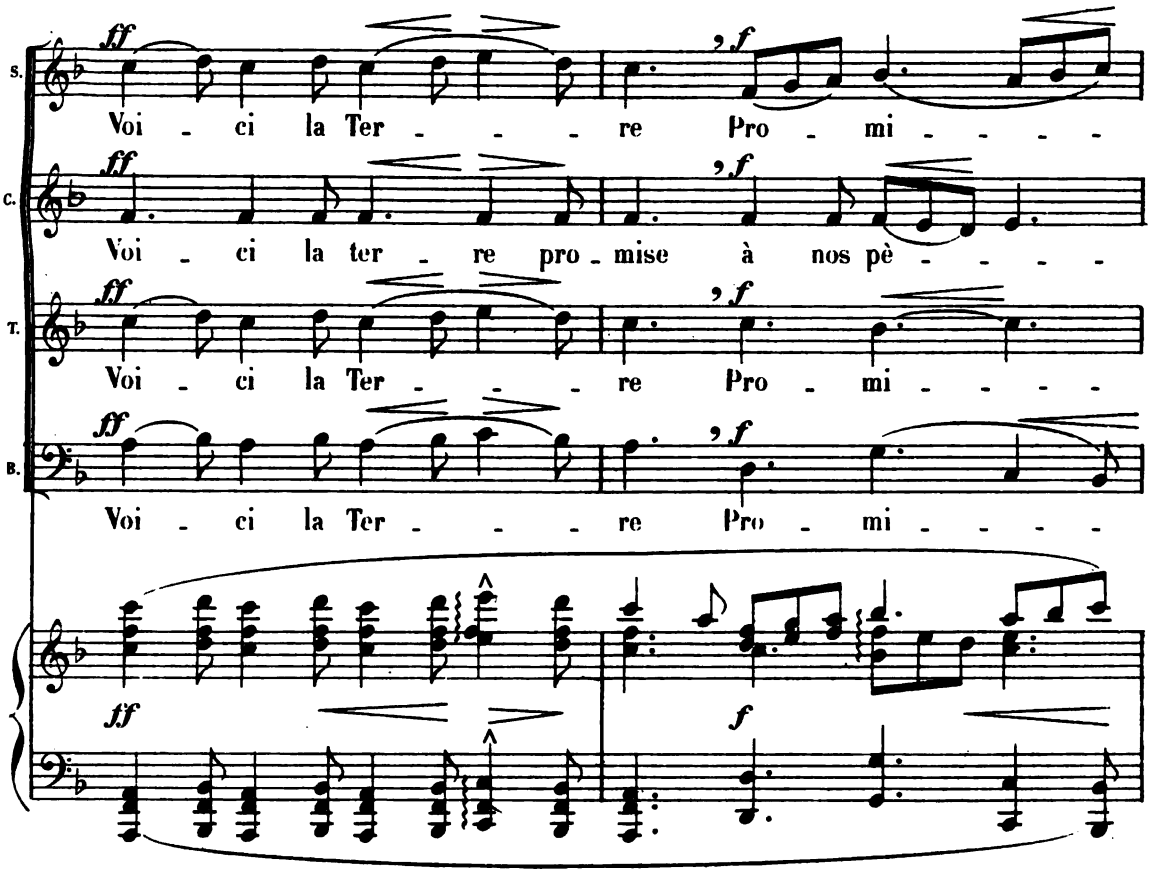
S.
C.
T.
B.
ff
f
Voi - ci la Ter - - - re Pro - mi - - - -
Voi - ci la ter - re pro - mise à nos pè - - - -
Voi - ci la Ter - - - re Pro - mi - - - -
Voi - ci la Ter - - - re Pro - mi - - - -

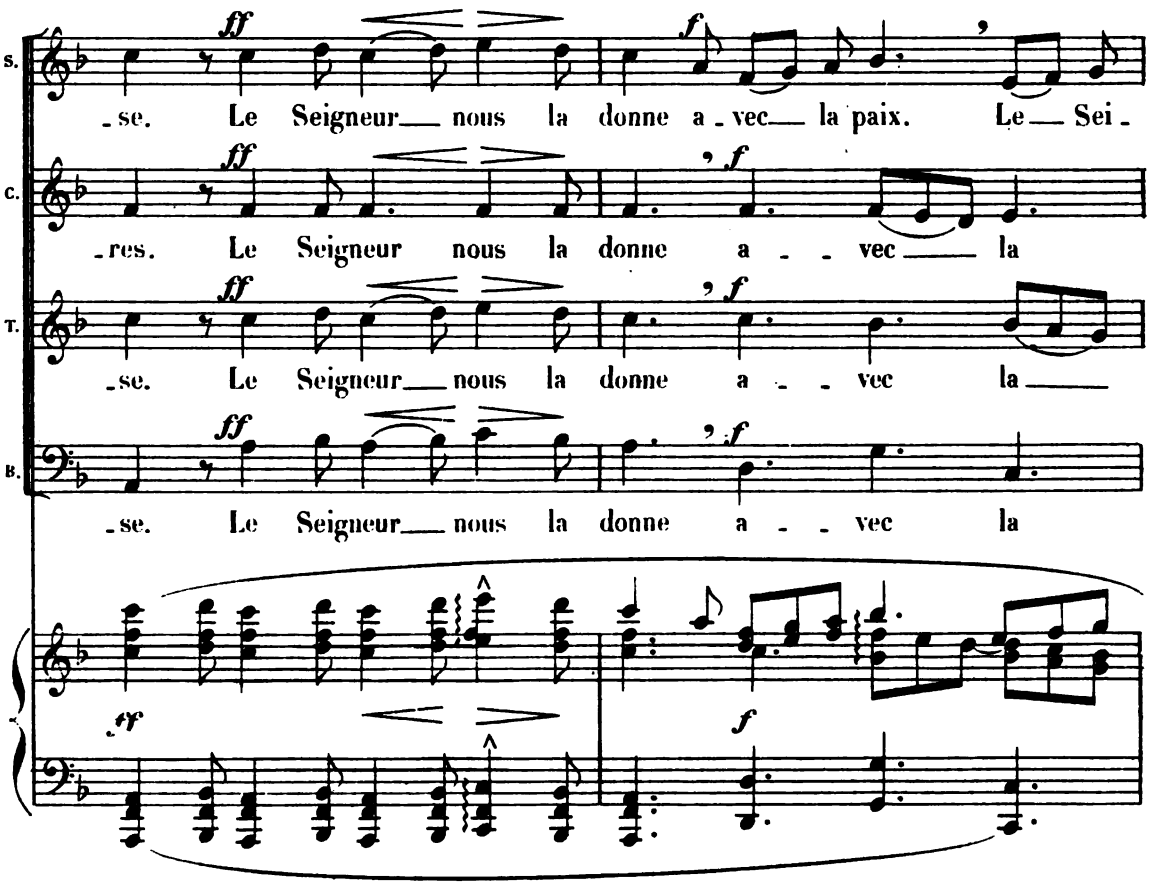
S.
C.
T.
B.
ff
f
- se. Le Seigneur nous la donne a - vec la paix. Le Sei -
- res. Le Seigneur nous la donne a - - vec la
- se. Le Seigneur nous la donne a - vec la
- se. Le Seigneur nous la donne a - - vec la

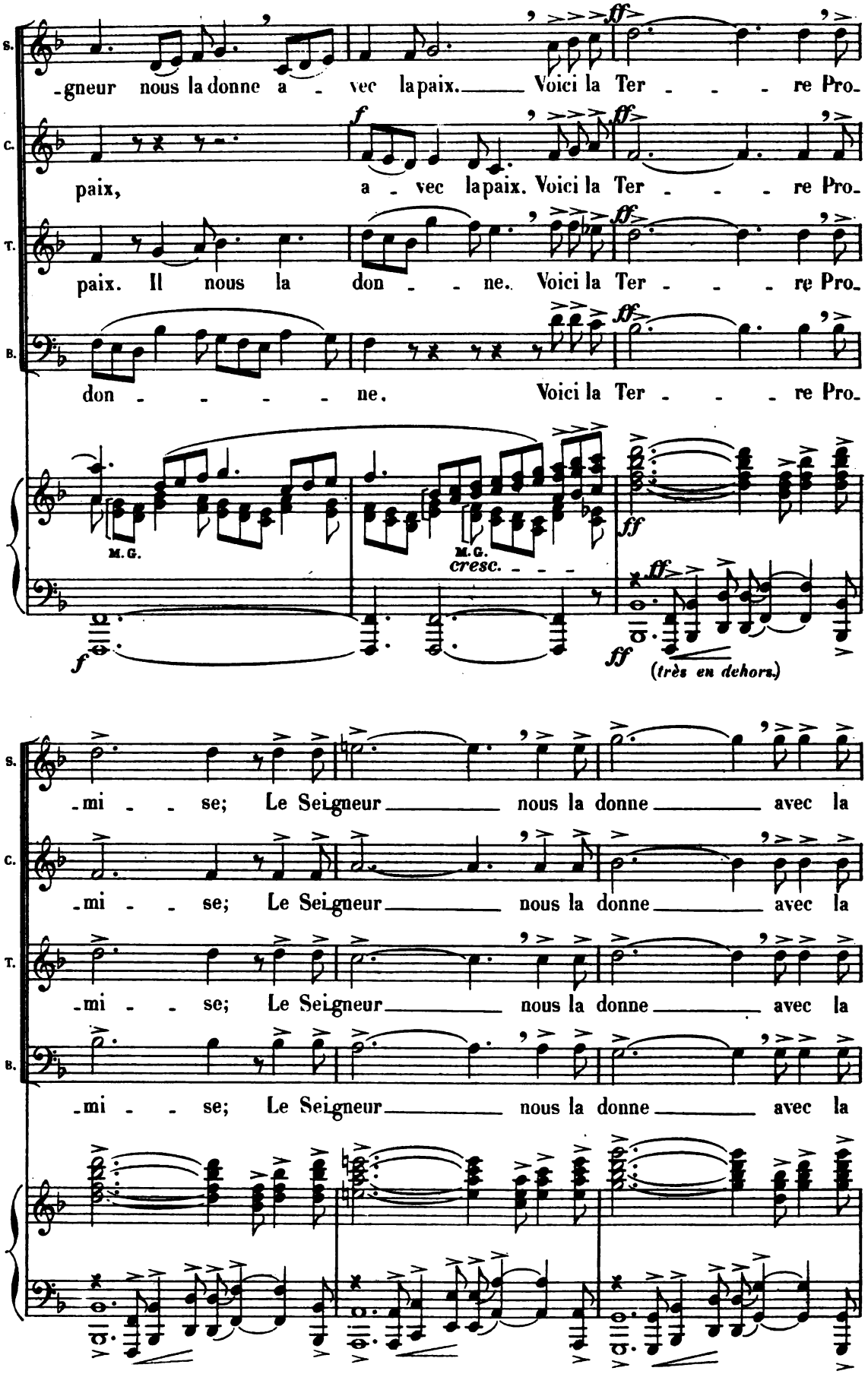
S.
-gneur nous la donne a - vec la paix. Voici la Ter - - - re Pro-
C.
paix, a - vec la paix. Voici la Ter - - - re Pro-
T.
paix. Il nous la don - - ne. Voici la Ter - - - re Pro-
B.
don - - - - - ne. Voici la Ter - - - re Pro-
M. G.
M. G.
cresc.
(très en dehors.)
-mi - - se; Le Seigneur nous la donne avec la
-mi - - se; Le Seigneur nous la donne avec la
-mi - - se; Le Seigneur nous la donne avec la
-mi - - se; Le Seigneur nous la donne avec la

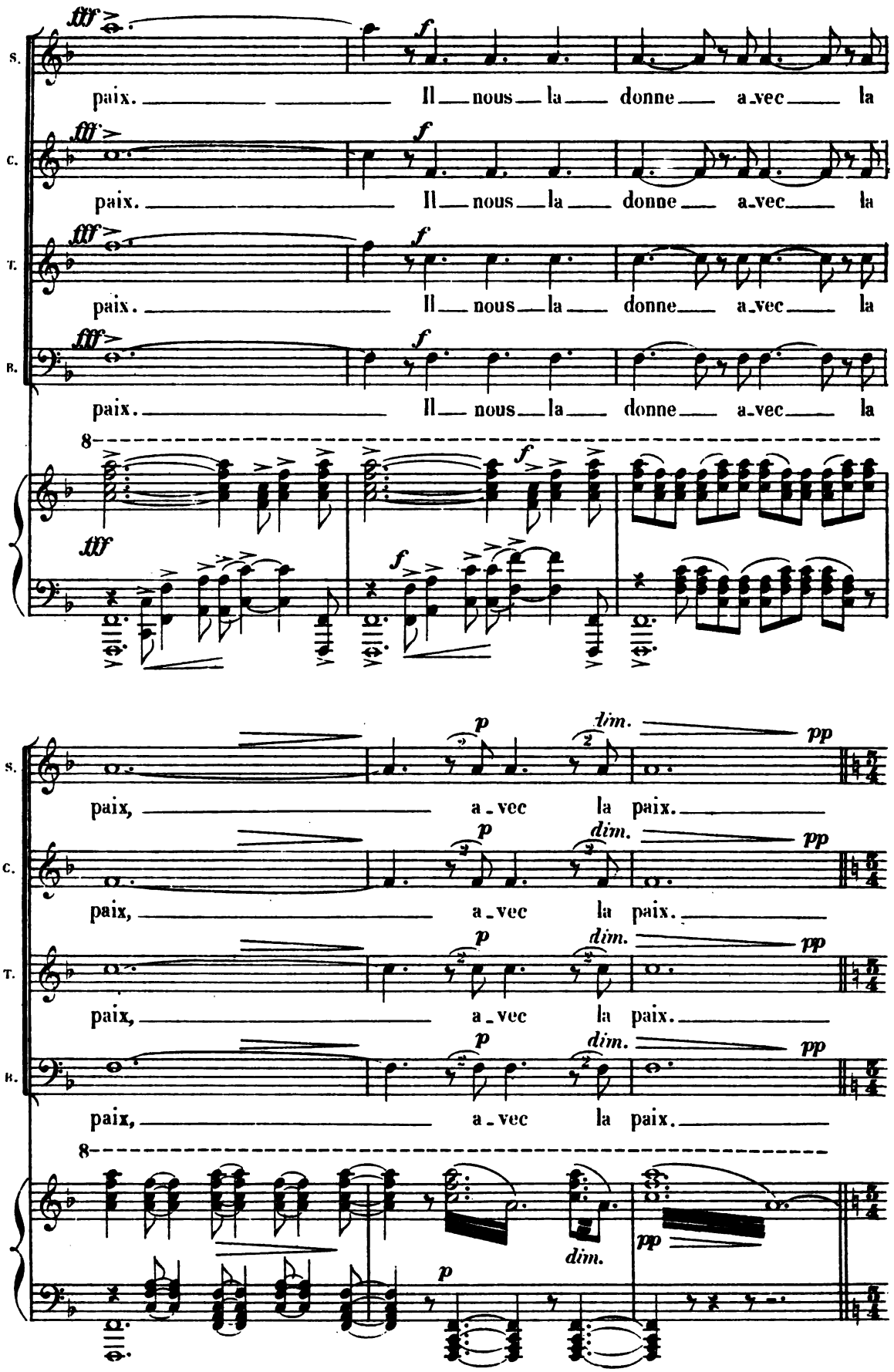
S.
C.
T.
B.
fff
f
paix. Il nous la donne avec la
8
p
dim.
pp
paix, avec la paix.

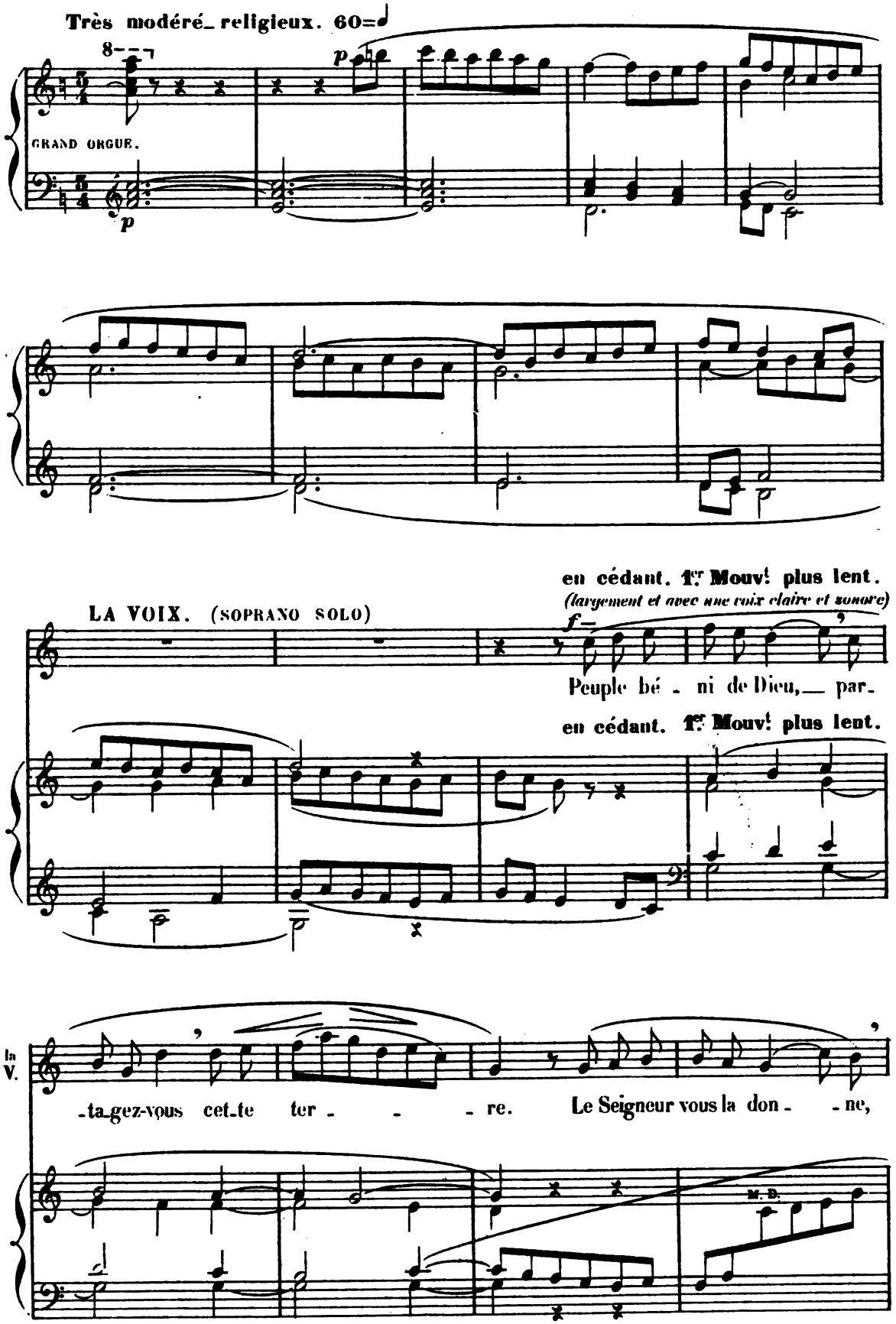
Très modéré_ religieux. 60=
8
GRAND ORGUE.
p
p
en cédant. 1.er Mouv.t plus lent.
(largement et avec une voix claire et sonore)
LA VOIX. (SOPRANO SOLO)
f
Peuple bé - ni de Dieu,__ par-
en cédant. 1.er Mouv.t plus lent.
la V.
-ta-gez-vous cet-te ter - - - re. Le Seigneur vous la don - - ne,
M. D.

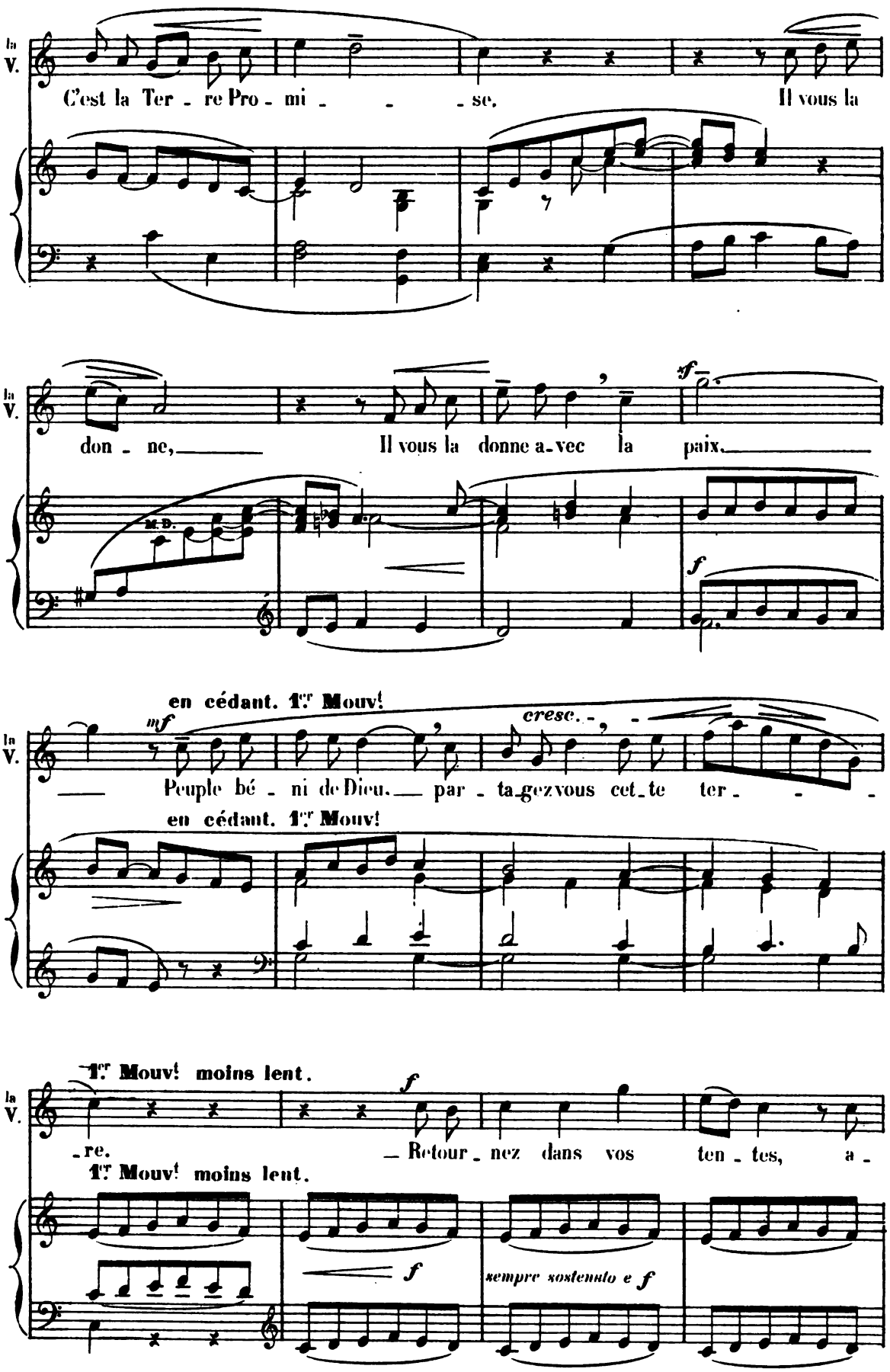
la V.
C'est la Ter - re Pro - mi - - - se. Il vous la
don - ne, Il vous la donne a-vec la paix.
M.D.
en cédant. 1.er Mouv!
mf
cresc.
Peuple bé - ni de Dieu. par - ta-gez vous cet-te ter - - -
en cédant. 1.er Mouv!
1.er Mouv! moins lent.
f
-re. Retour - nez dans vos ten - tes, a -
1.er Mouv! moins lent.
f
sempre sostenuto e f

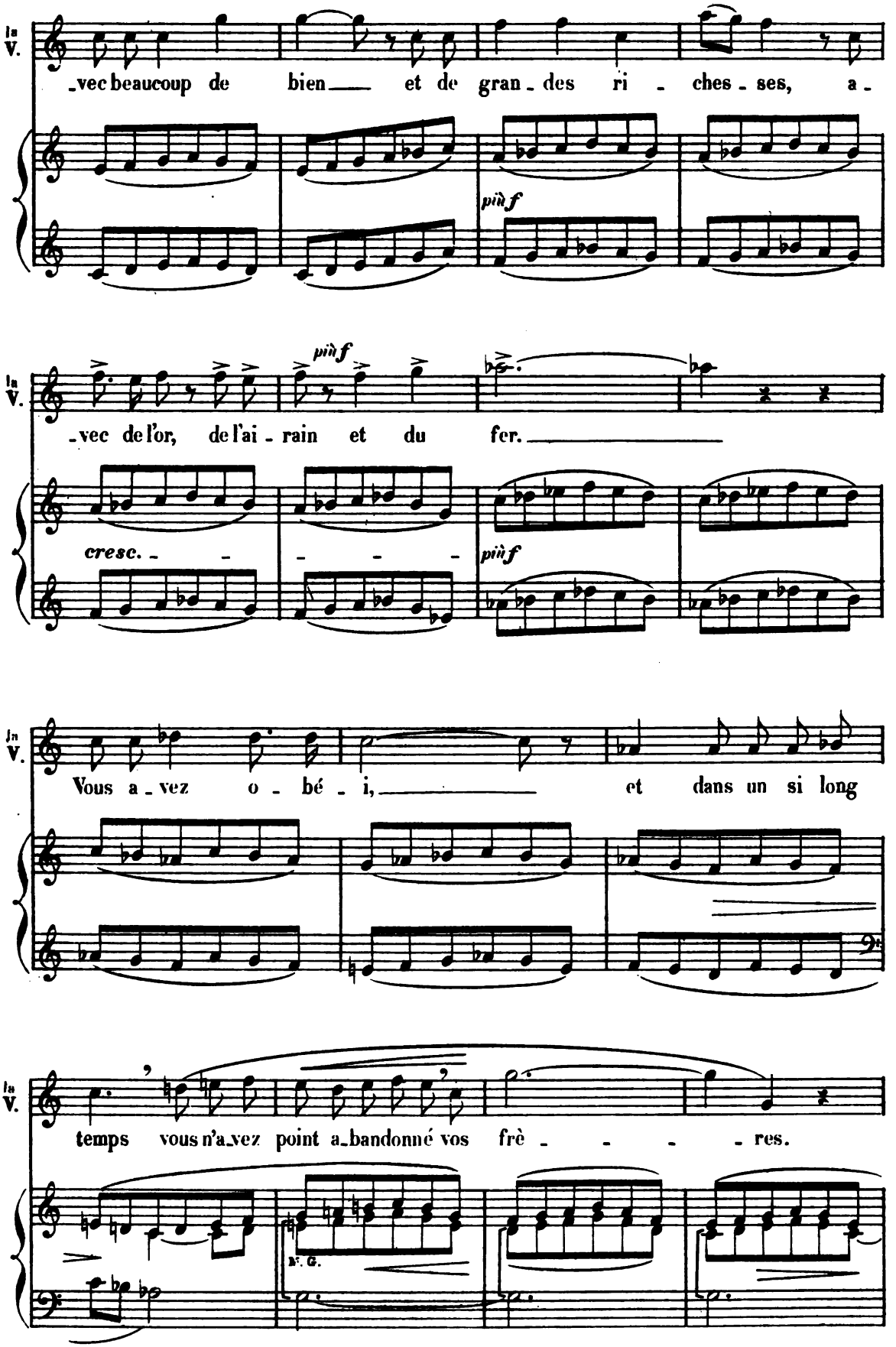
In V.
-vec beaucoup de bien et de gran-des ri-ches-ses, a-
più f
In V.
-vec de l'or, de l'ai-rain et du fer.
più f
cresc.
In V.
Vous a-vez o-bé-i, et dans un si long
In V.
temps vous n'a-vez point a-bandonné vos frè-res.
M. G.

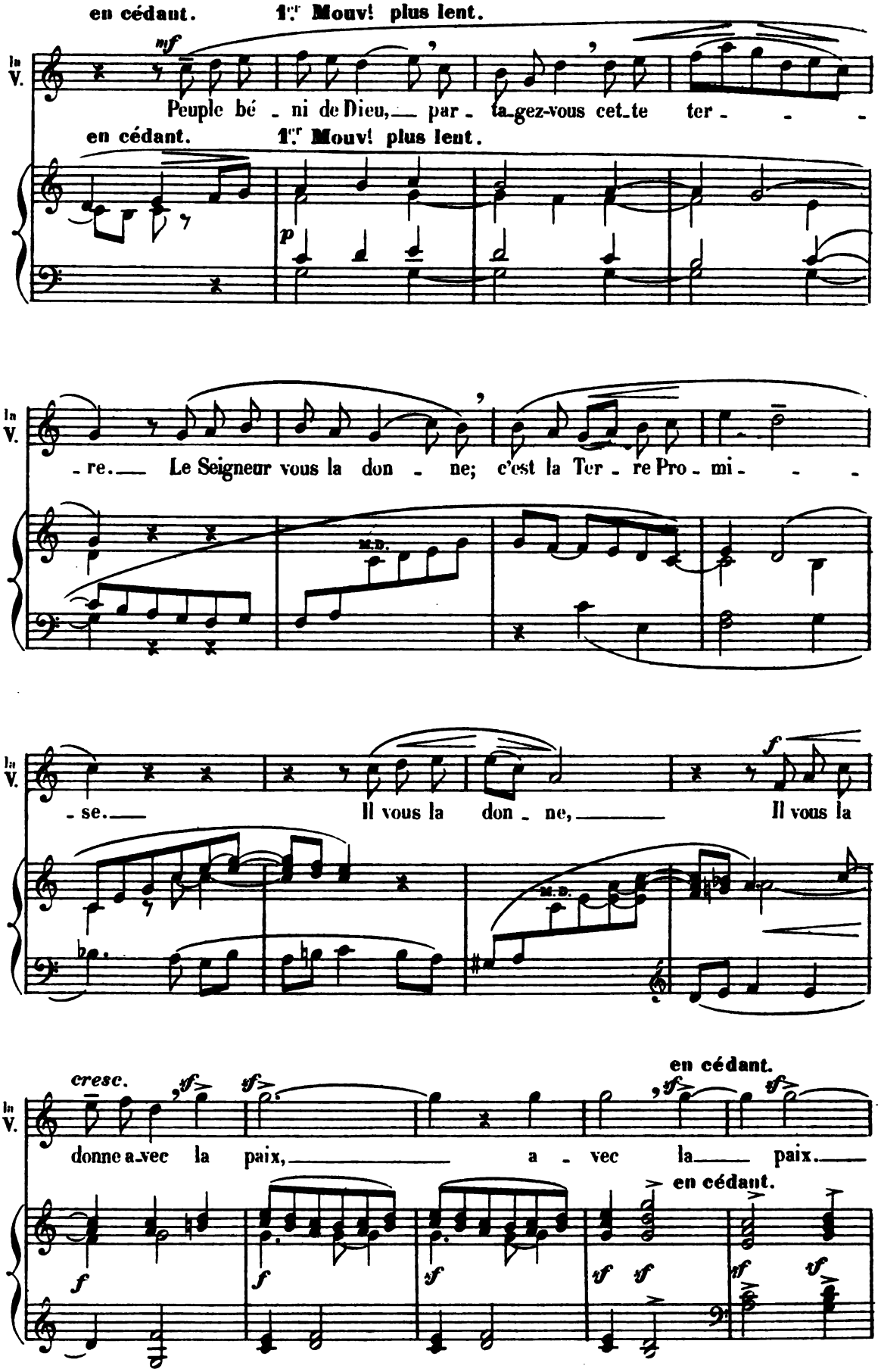
en cédant.
1.er Mouv! plus lent.
mf
In V.
Peuple bé - ni de Dieu, par - ta-gez-vous cet-te ter - - -
en cédant.
1.er Mouv! plus lent.
p
- re. Le Seigneur vous la don - ne; c'est la Ter - re Pro - mi - - -
M.D.
- se. Il vous la don - ne, Il vous la
f
M.D.
cresc.
en cédant.
donne a-vec la paix, a - vec la paix.
en cédant.

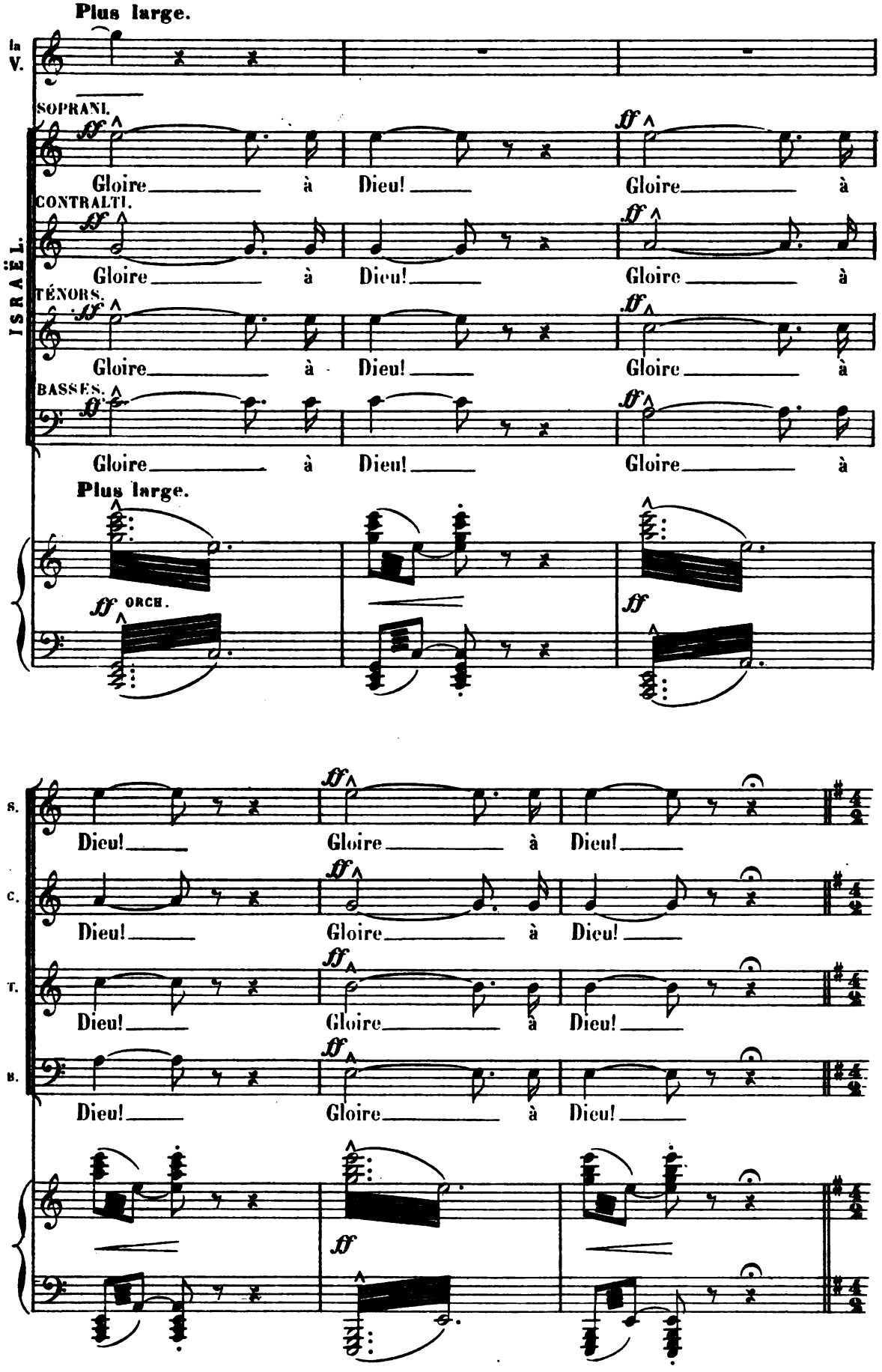
Plus large.
la V.
ISRAËL.
SOPRANI.
Gloire à Dieu! Gloire à
CONTRALTI.
Gloire à Dieu! Gloire à
TÉNORS.
Gloire à Dieu! Gloire à
BASSES.
Gloire à Dieu! Gloire à
Plus large.
ORCH.
S.
Dieu! Gloire à Dieu!
C.
Dieu! Gloire à Dieu!
T.
Dieu! Gloire à Dieu!
B.
Dieu! Gloire à Dieu!

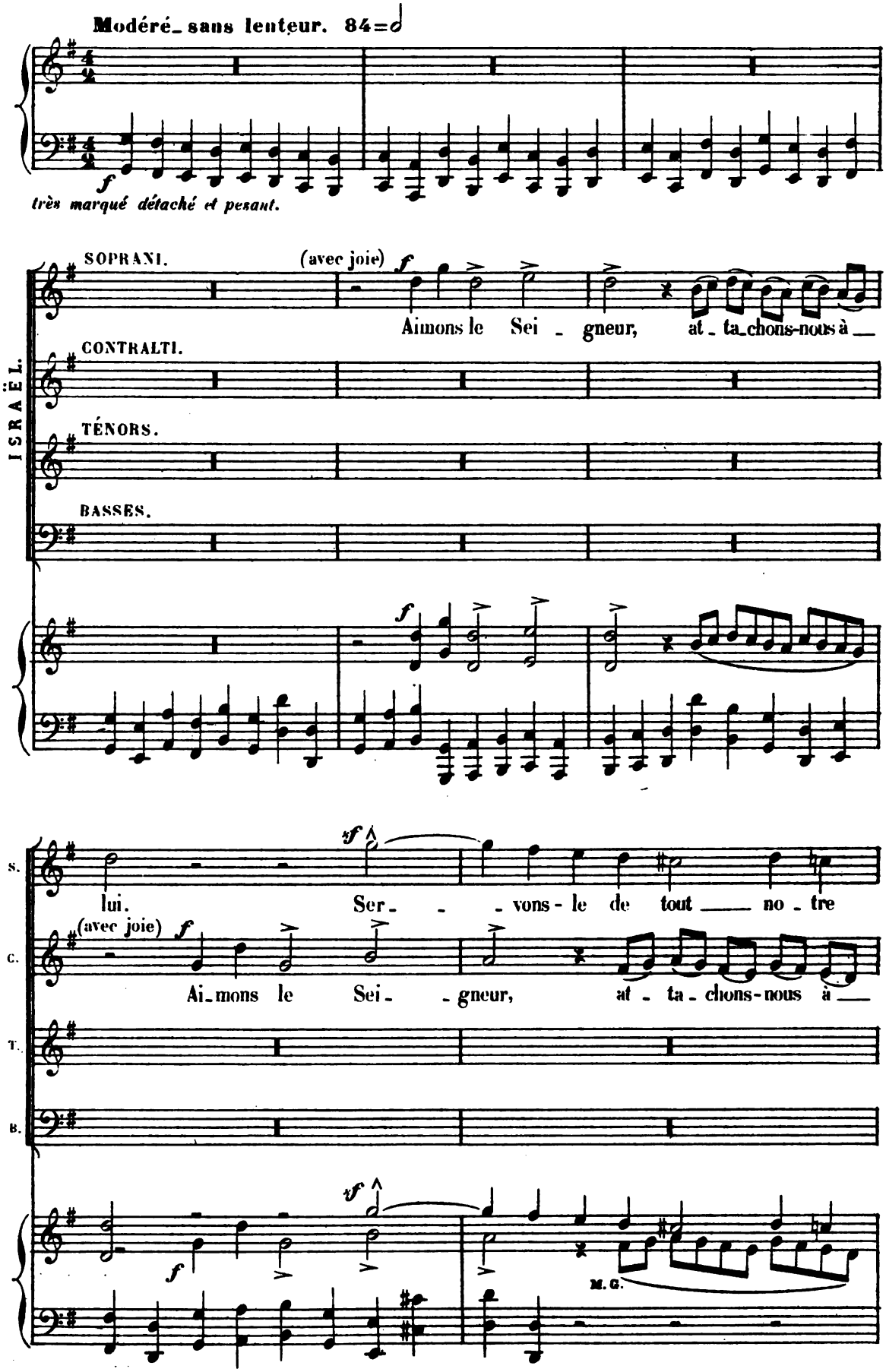
Modéré_sans lenteur. 84=𝅗𝅥
f
très marqué détaché et pesant.
ISRAËL.
SOPRANI.
(avec joie)
f
Aimons le Sei - gneur, at - ta_chons-nous à __
CONTRALTI.
TÉNORS.
BASSES.
lui.
Ser - - - vons - le de tout ___ no - tre
S.
C.
T.
B.
(avec joie)
Ai_mons le Sei - - gneur, at - ta - chons-nous à ___
M. G.

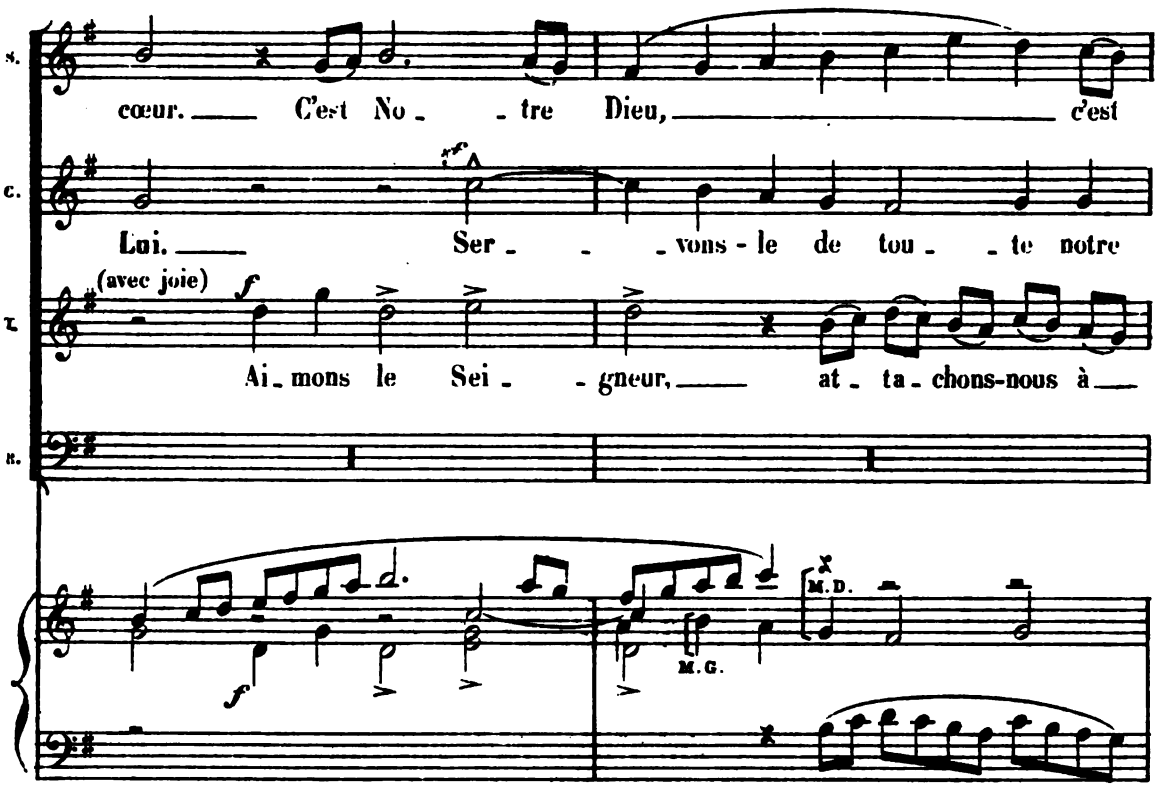
S.
cœur. C'est No - tre Dieu, c'est
C.
Lui. Ser - vons-le de tou - te notre
T.
(avec joie)
Ai-mons le Sei - gneur, at - ta-chons-nous à
B.
M.D.
M.G.

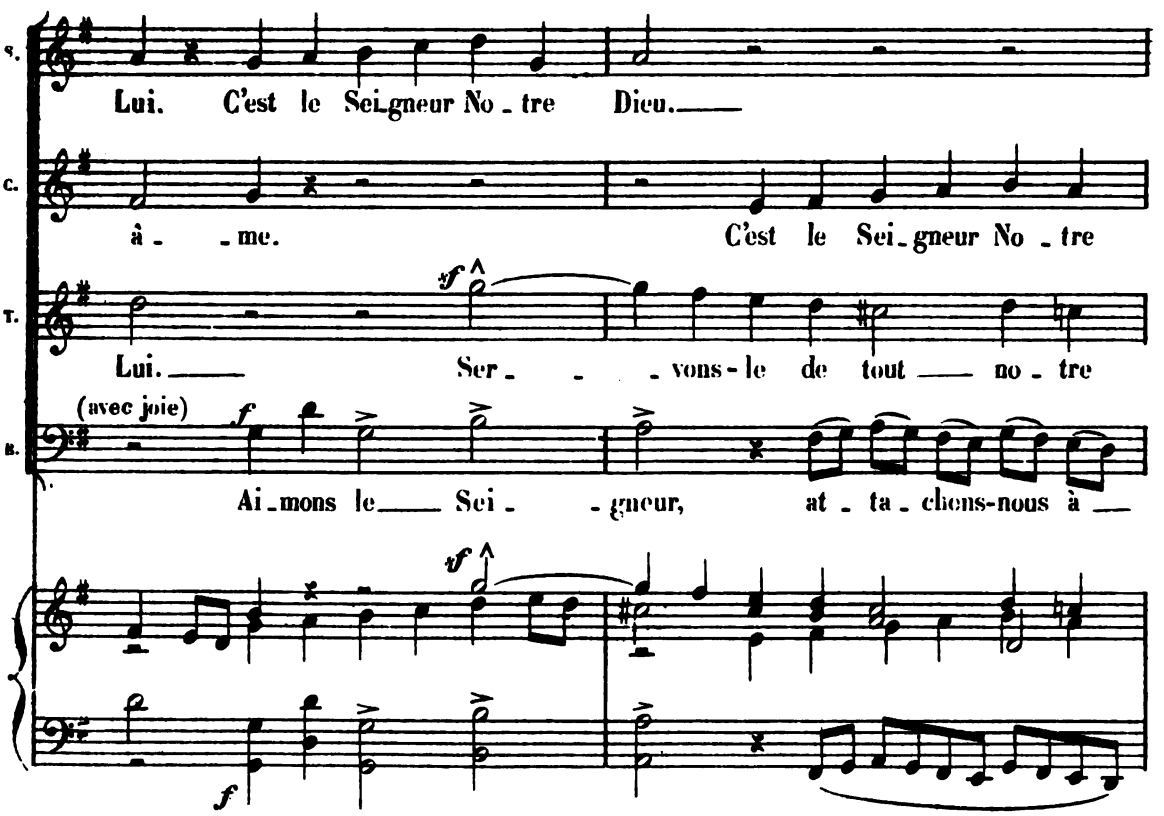
S.
Lui. C'est le Sei-gneur No - tre Dieu.
C.
à - me. C'est le Sei-gneur No - tre
T.
Lui. Ser - vons-le de tout no - tre
B.
(avec joie)
Ai-mons le Sei - gneur, at - ta-chons-nous à

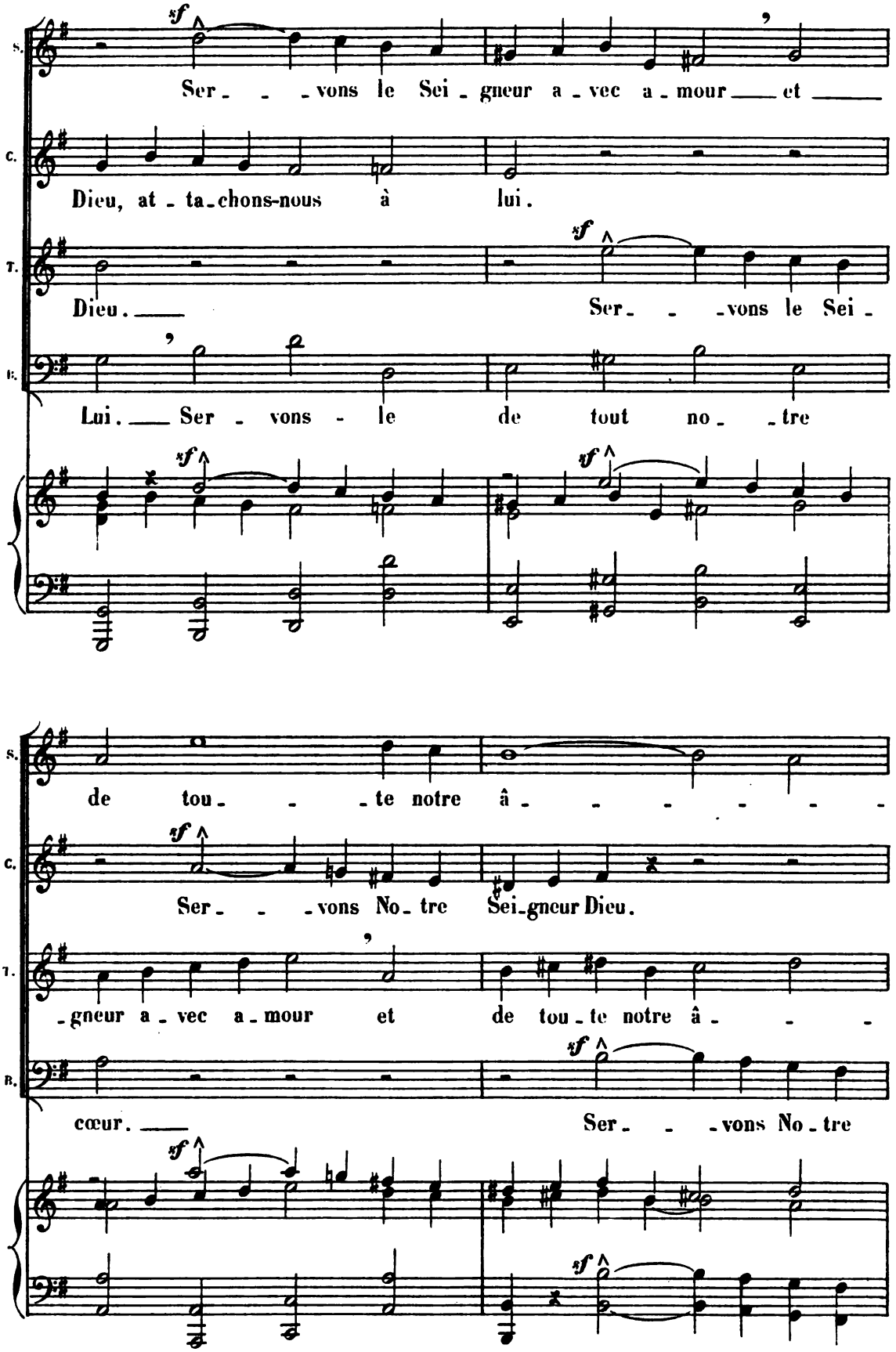
S.
Ser- - -vons le Sei-gneur a-vec a-mour et
C.
Dieu, at-ta-chons-nous à lui.
T.
Dieu.
Ser- - -vons le Sei-
B.
Lui. Ser-vons-le de tout no--tre
S.
de tou- - -te notre â- - - - - - -
C.
Ser- - -vons No-tre Sei-gneur Dieu.
T.
-gneur a-vec a-mour et de tou-te notre â- - -
B.
cœur.
Ser- - -vons No-tre

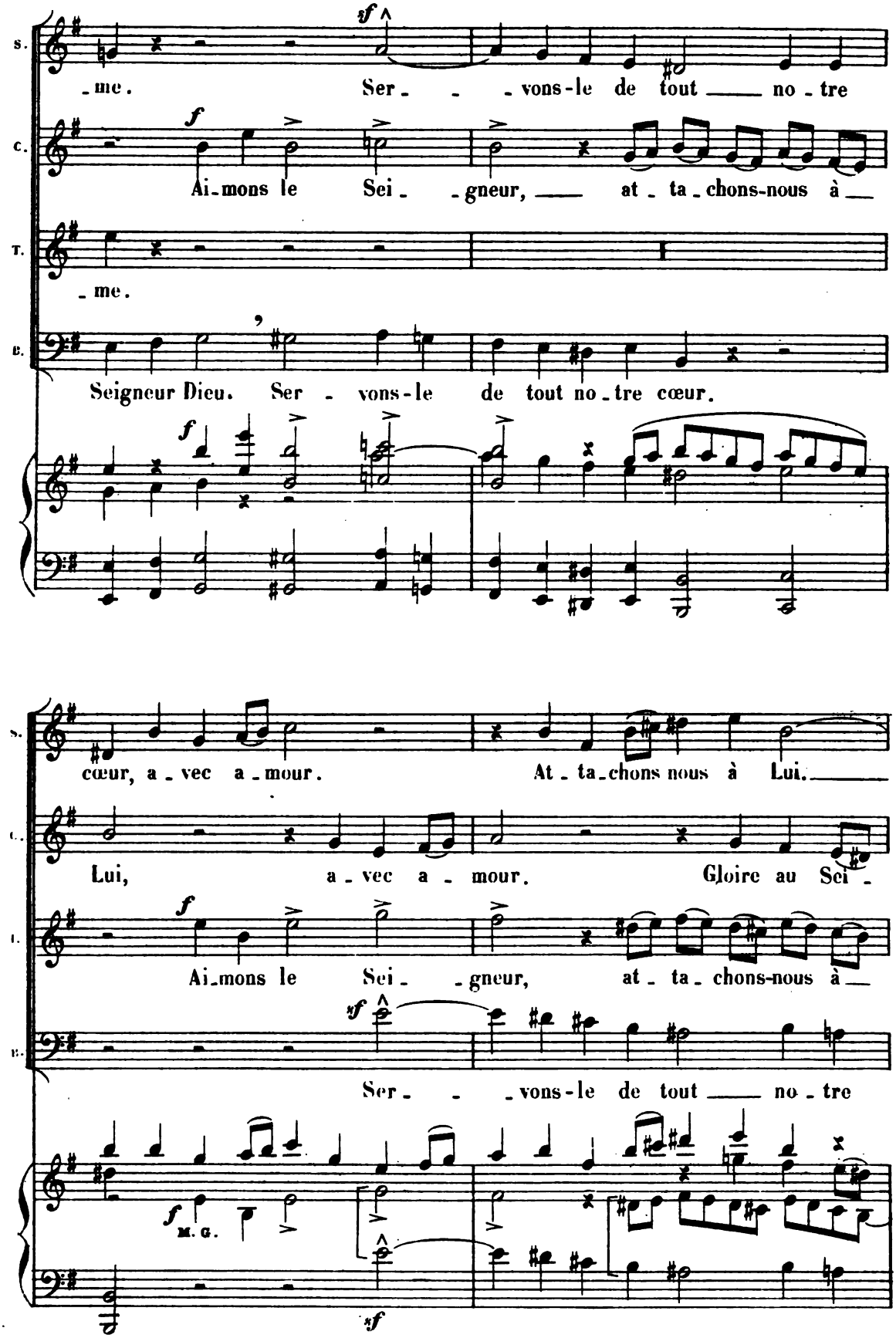
S.
-me. Ser- -vons-le de tout no-tre
C.
Ai-mons le Sei- -gneur, at-ta-chons-nous à
T.
-me.
B.
Seigneur Dieu. Ser- vons-le de tout no-tre cœur.
cœur, a-vec a-mour. At-ta-chons nous à Lui.
Lui, a-vec a-mour. Gloire au Sei-
Ai-mons le Sei- -gneur, at-ta-chons-nous à
Ser- -vons-le de tout no-tre
M. G.

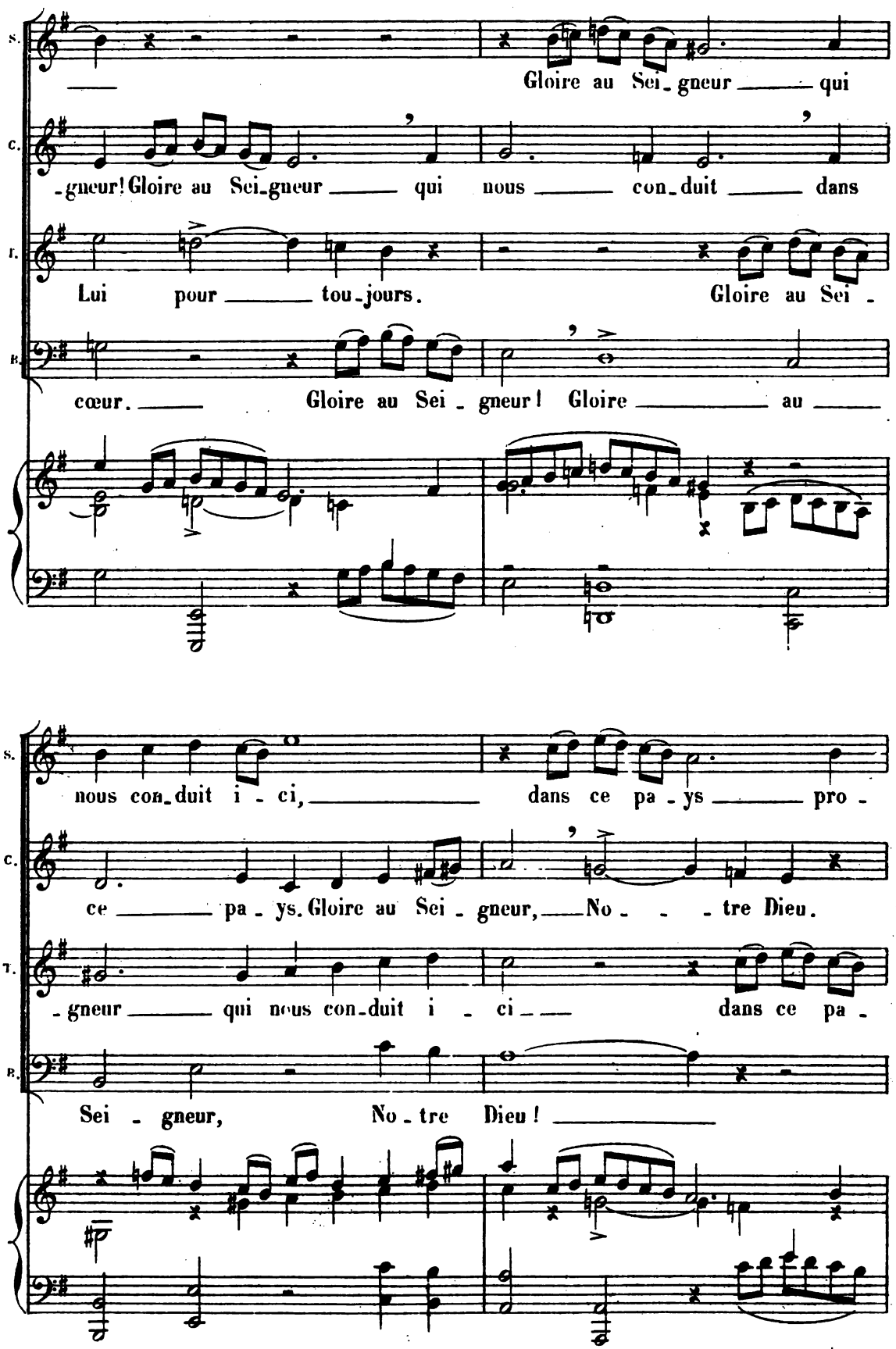
S.
Gloire au Sei_gneur qui
C.
_gneur! Gloire au Sei_gneur qui nous con_duit dans
T.
Lui pour tou_jours. Gloire au Sei_
B.
cœur. Gloire au Sei_gneur! Gloire au
S.
nous con_duit i_ci, dans ce pa_ys pro_
C.
ce pa_ys. Gloire au Sei_gneur, No_tre Dieu.
T.
_gneur qui nous con_duit i_ci dans ce pa_
B.
Sei_gneur, No_tre Dieu!

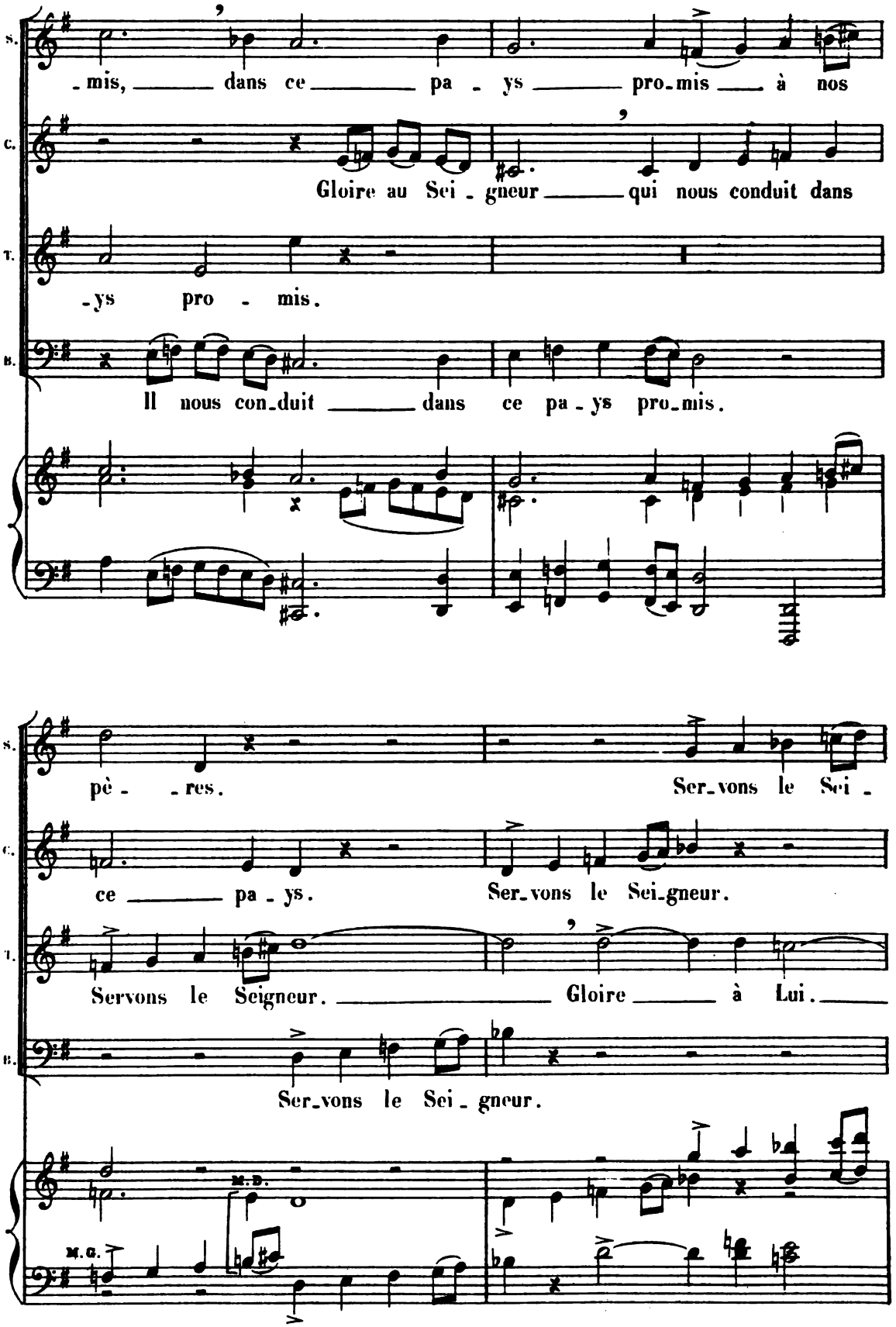
S.
-mis, dans ce pa - ys pro-mis à nos
C.
Gloire au Sei - gneur qui nous conduit dans
T.
-ys pro - mis.
B.
Il nous con-duit dans ce pa - ys pro-mis.
pè - - res.
Ser-vons le Sei -
ce pa - ys.
Ser-vons le Sei-gneur.
Servons le Seigneur. Gloire à Lui.
Ser-vons le Sei - gneur.
M.D.
M.G.

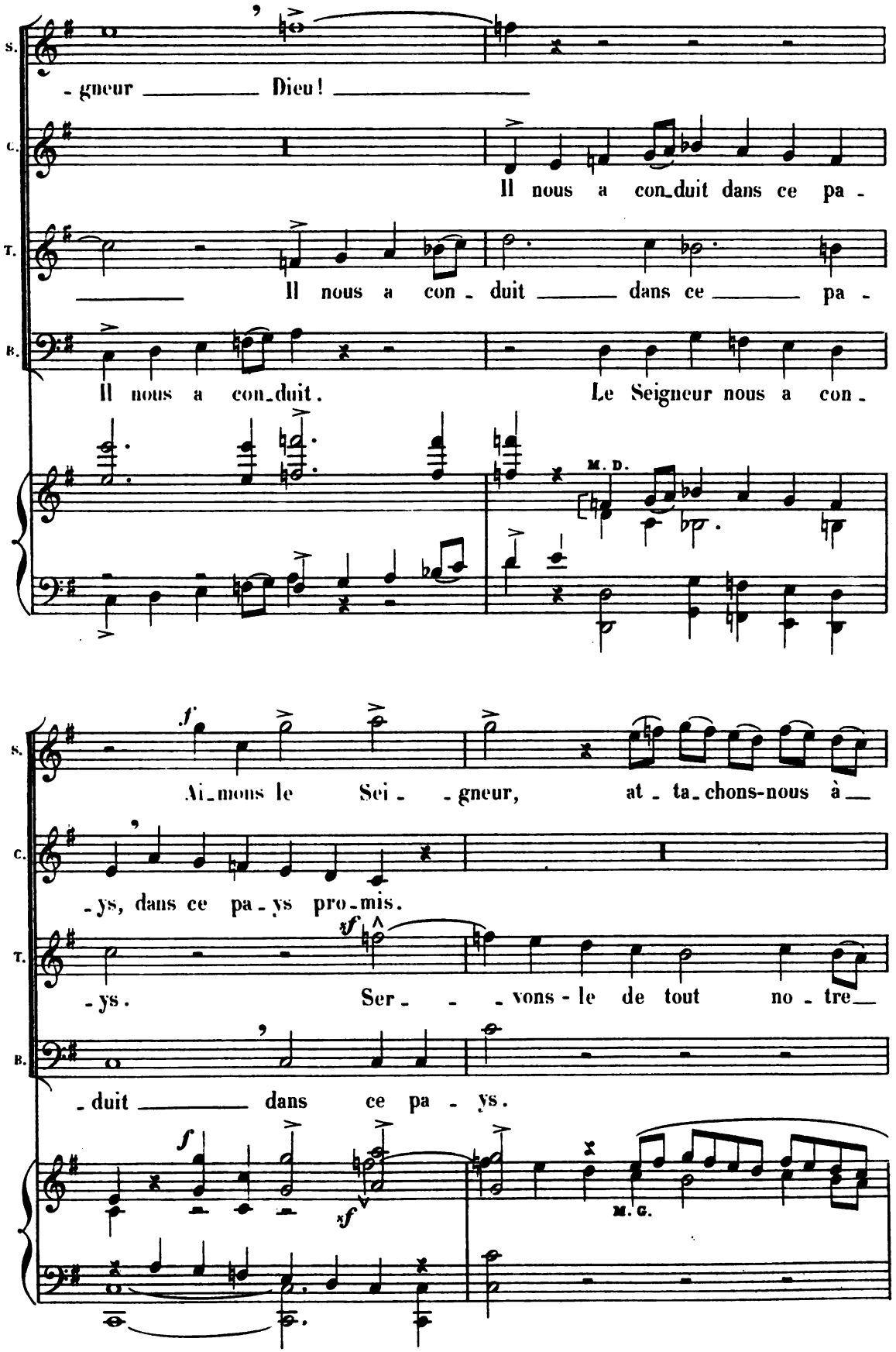
S.
-gneur Dieu!
C.
Il nous a con-duit dans ce pa-
T.
Il nous a con-duit dans ce pa-
B.
Il nous a con-duit. Le Seigneur nous a con-
M. D.
S.
Ai-mons le Sei- -gneur, at-ta-chons-nous à
C.
-ys, dans ce pa-ys pro-mis.
T.
-ys. Ser- -vons-le de tout no-tre
B.
-duit dans ce pa-ys.
M. G.

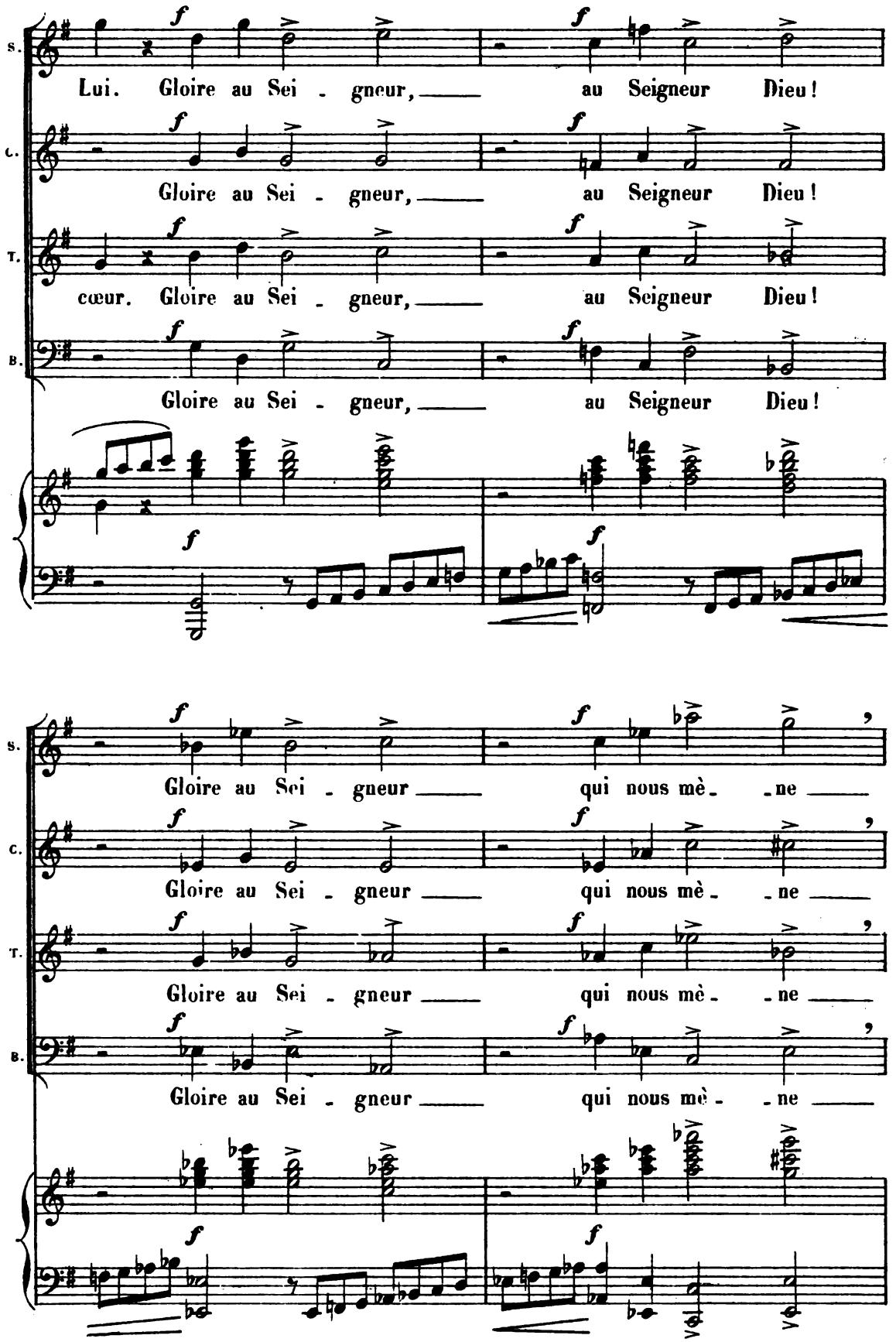
S.
Lui. Gloire au Sei - gneur, au Seigneur Dieu!
C.
Gloire au Sei - gneur, au Seigneur Dieu!
T.
cœur. Gloire au Sei - gneur, au Seigneur Dieu!
B.
Gloire au Sei - gneur, au Seigneur Dieu!
S.
Gloire au Sei - gneur qui nous mè - ne
C.
Gloire au Sei - gneur qui nous mè - ne
T.
Gloire au Sei - gneur qui nous mè - ne
B.
Gloire au Sei - gneur qui nous mè - ne

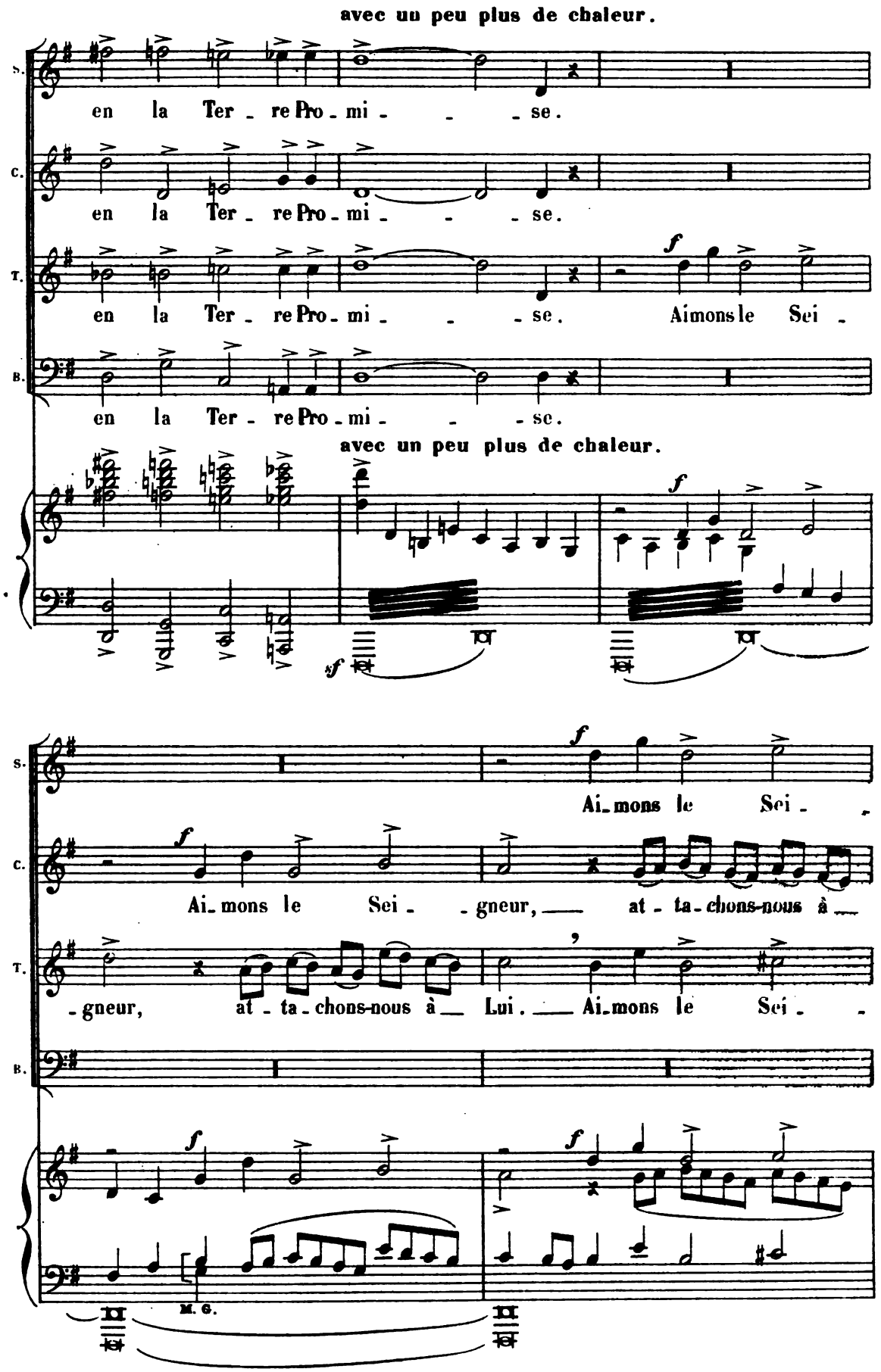
avec un peu plus de chaleur.
S.
en la Ter - re Pro - mi - - - se.
C.
en la Ter - re Pro - mi - - - se.
T.
en la Ter - re Pro - mi - - - se. Aimons le Sei -
B.
en la Ter - re Pro - mi - - - se.
avec un peu plus de chaleur.
f
sf
S.
Ai - mons le Sei -
C.
Ai - mons le Sei - - gneur, at - ta - chons-nous à
T.
- gneur, at - ta - chons-nous à Lui. Ai - mons le Sei -
B.
M. G.

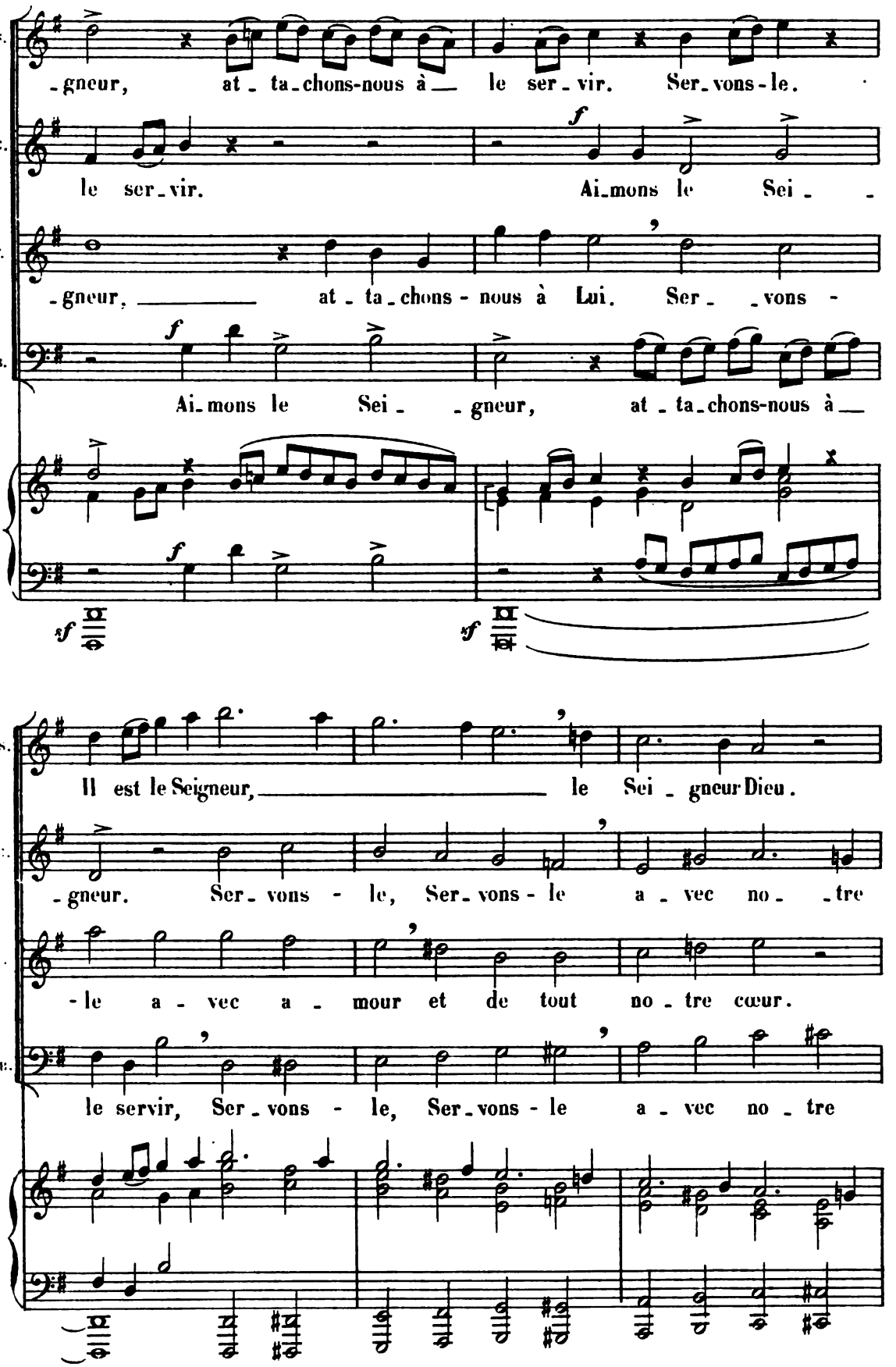
S.
-gneur, at - ta-chons-nous à le ser-vir. Ser-vons-le.
C.
le ser-vir. Ai-mons le Sei - -
T.
-gneur, at - ta-chons - nous à Lui. Ser- -vons -
B.
Ai-mons le Sei - -gneur, at - ta-chons-nous à
S.
Il est le Seigneur, le Sei - gneur Dieu.
C.
-gneur. Ser-vons - le, Ser-vons-le a - vec no- -tre
T.
-le a - vec a - mour et de tout no-tre cœur.
B.
le servir, Ser-vons - le, Ser-vons-le a - vec no-tre

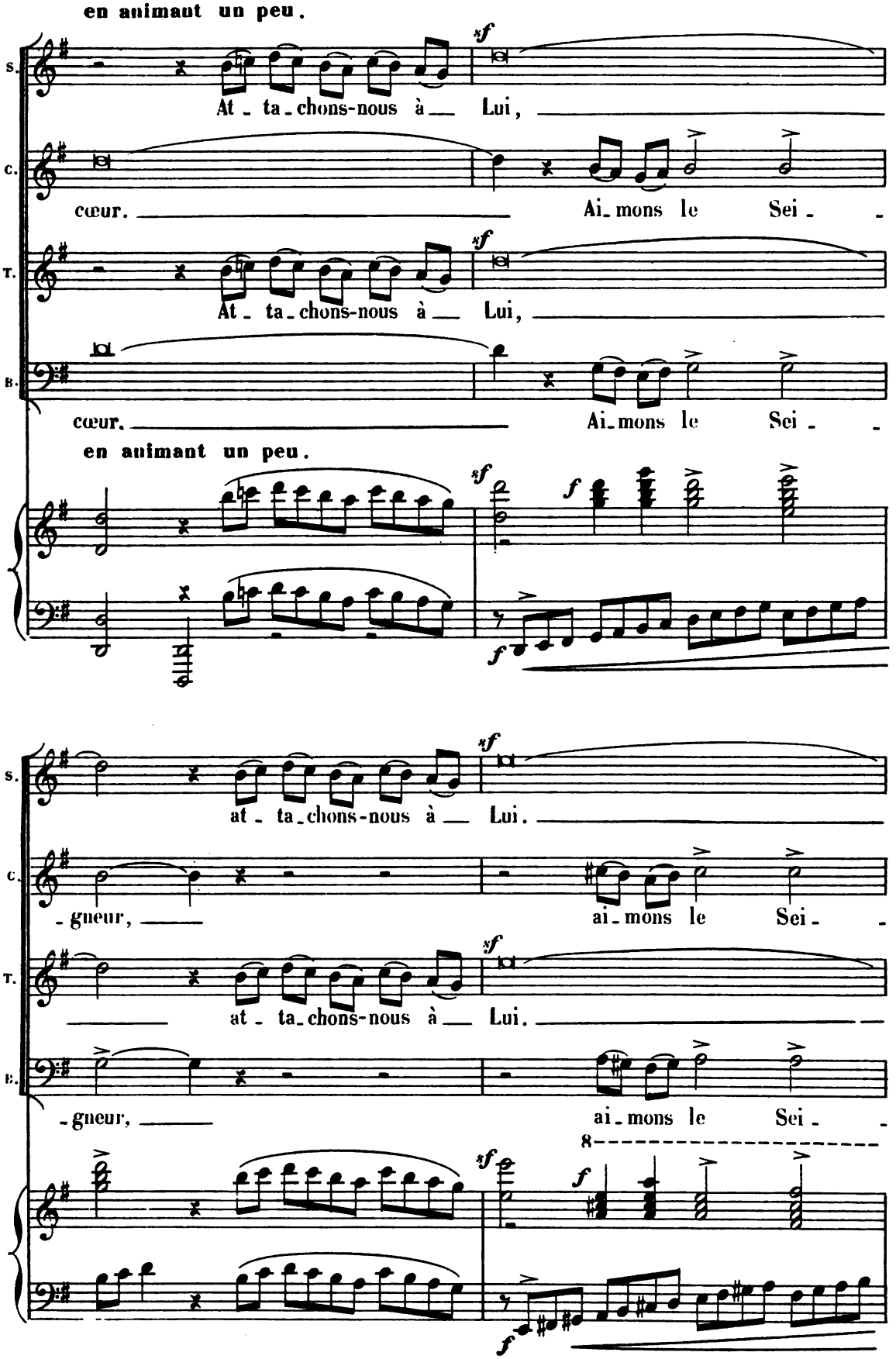
en animant un peu.
S.
At - ta - chons-nous à — Lui,
C.
cœur.
Ai - mons le Sei - -
T.
At - ta - chons-nous à — Lui,
B.
cœur.
Ai - mons le Sei - -
en animant un peu.
at - ta - chons-nous à — Lui.
- gueur,
ai - mons le Sei - -
8

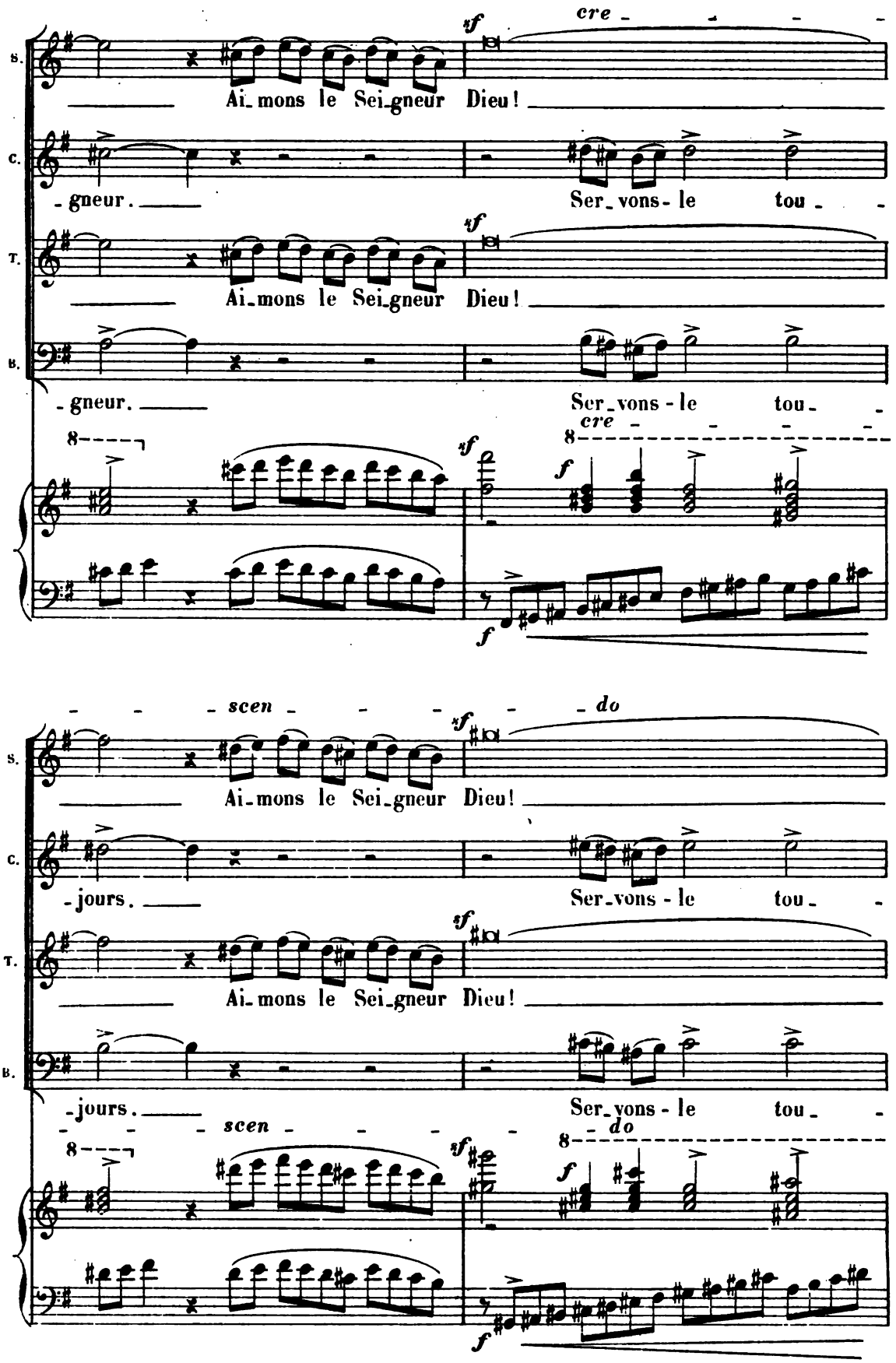
S.
C.
T.
B.
sf
cre - - - - -
Ai-mons le Sei-gneur Dieu!
-gneur.
Ser-vons-le tou- -
8
f
scen - - - - - - do
-jours.

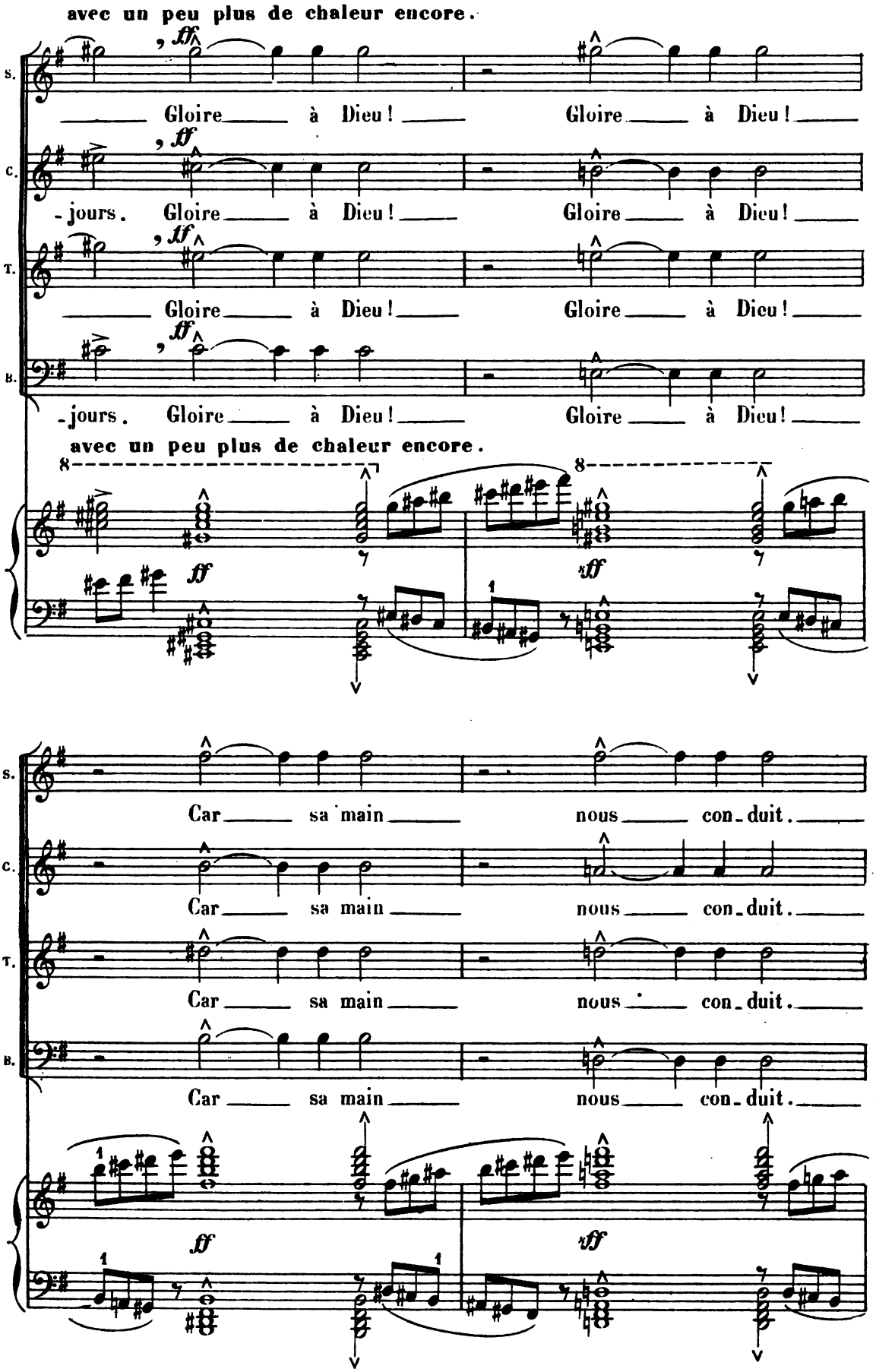
avec un peu plus de chaleur encore.
S.
C.
T.
B.
Gloire à Dieu ! Gloire à Dieu !
-jours. Gloire à Dieu ! Gloire à Dieu !
Gloire à Dieu ! Gloire à Dieu !
-jours. Gloire à Dieu ! Gloire à Dieu !
avec un peu plus de chaleur encore.
ff
Car sa main nous con-duit.
Car sa main nous con-duit.
Car sa main nous con-duit.
Car sa main nous con-duit.

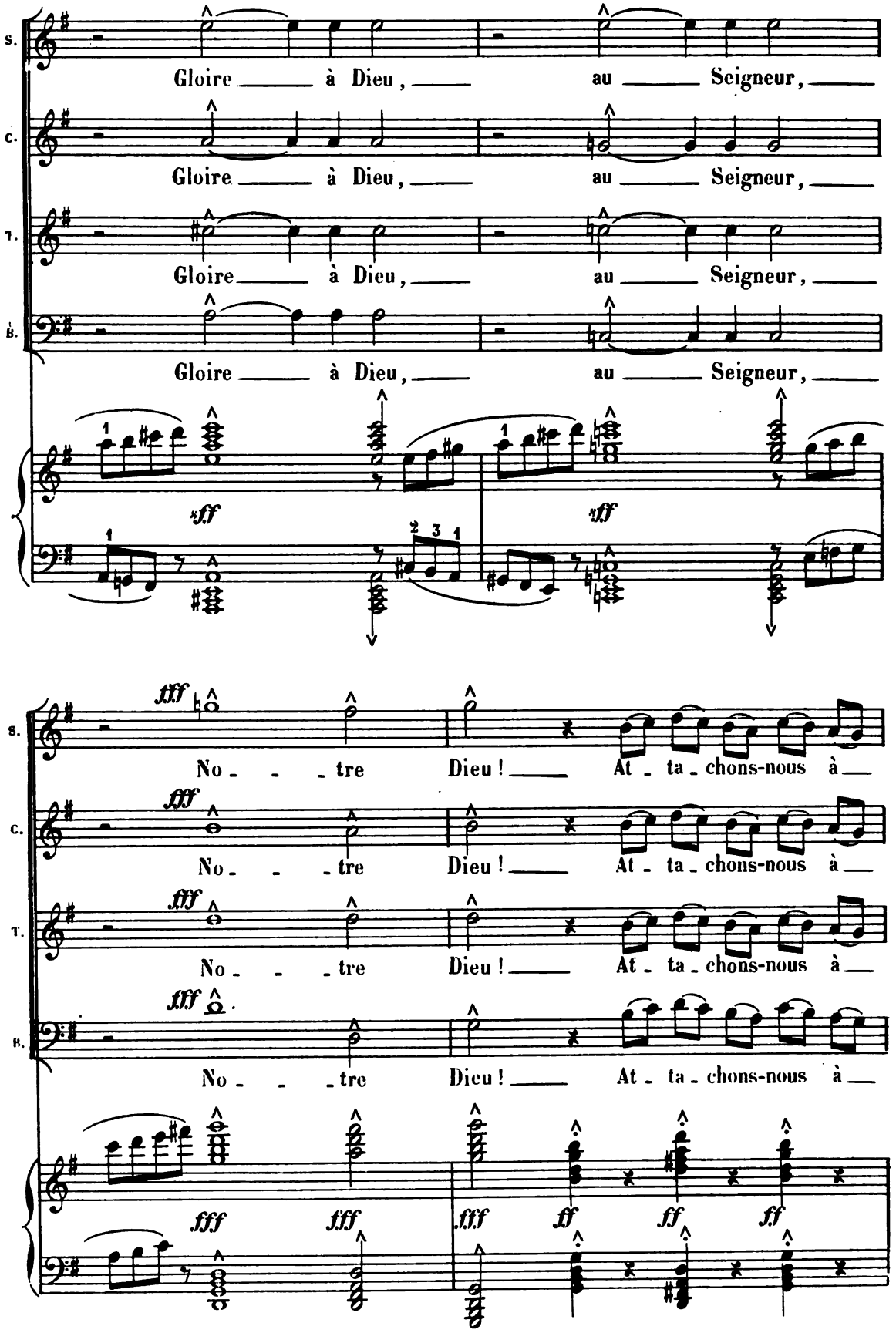
S.
C.
T.
B.
Gloire à Dieu, au Seigneur,
Gloire à Dieu, au Seigneur,
Gloire à Dieu, au Seigneur,
Gloire à Dieu, au Seigneur,
sff
sff
fff
No - - - tre Dieu ! At - ta - chons-nous à
No - - - tre Dieu ! At - ta - chons-nous à
No - - - tre Dieu ! At - ta - chons-nous à
No - - - tre Dieu ! At - ta - chons-nous à
fff fff fff ff ff ff

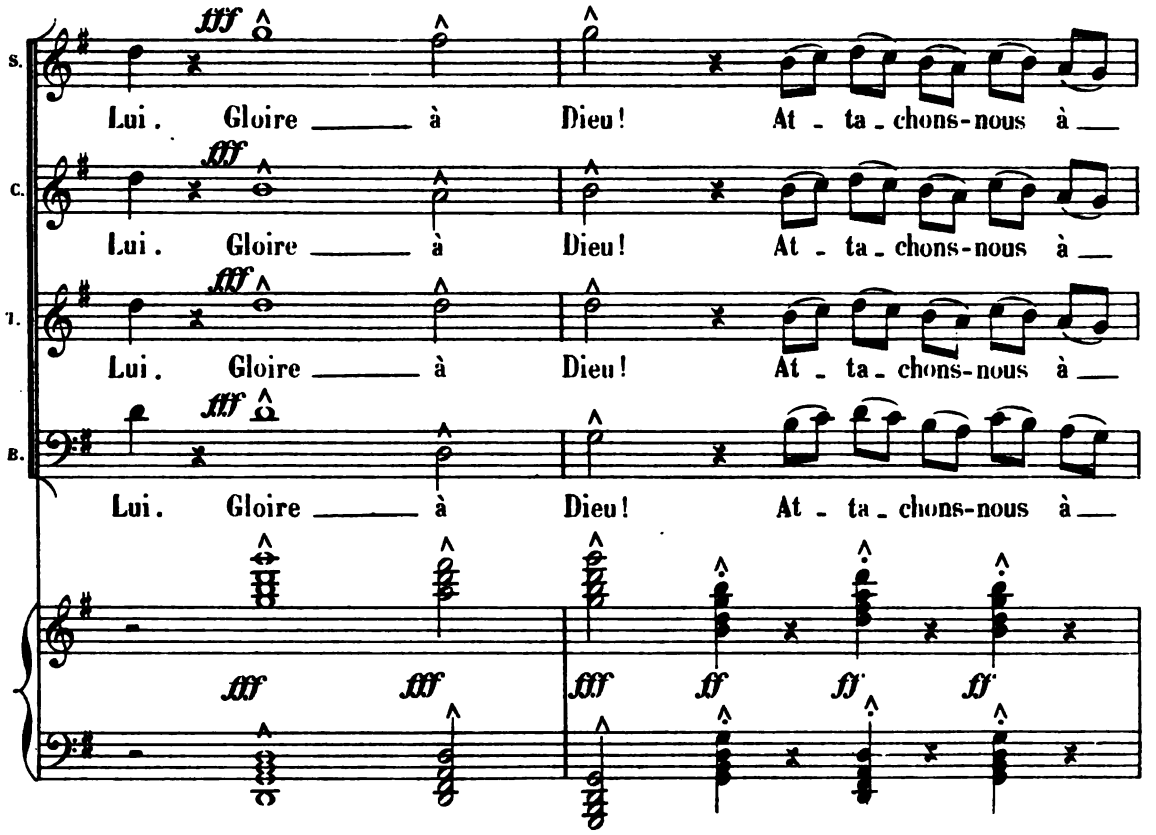

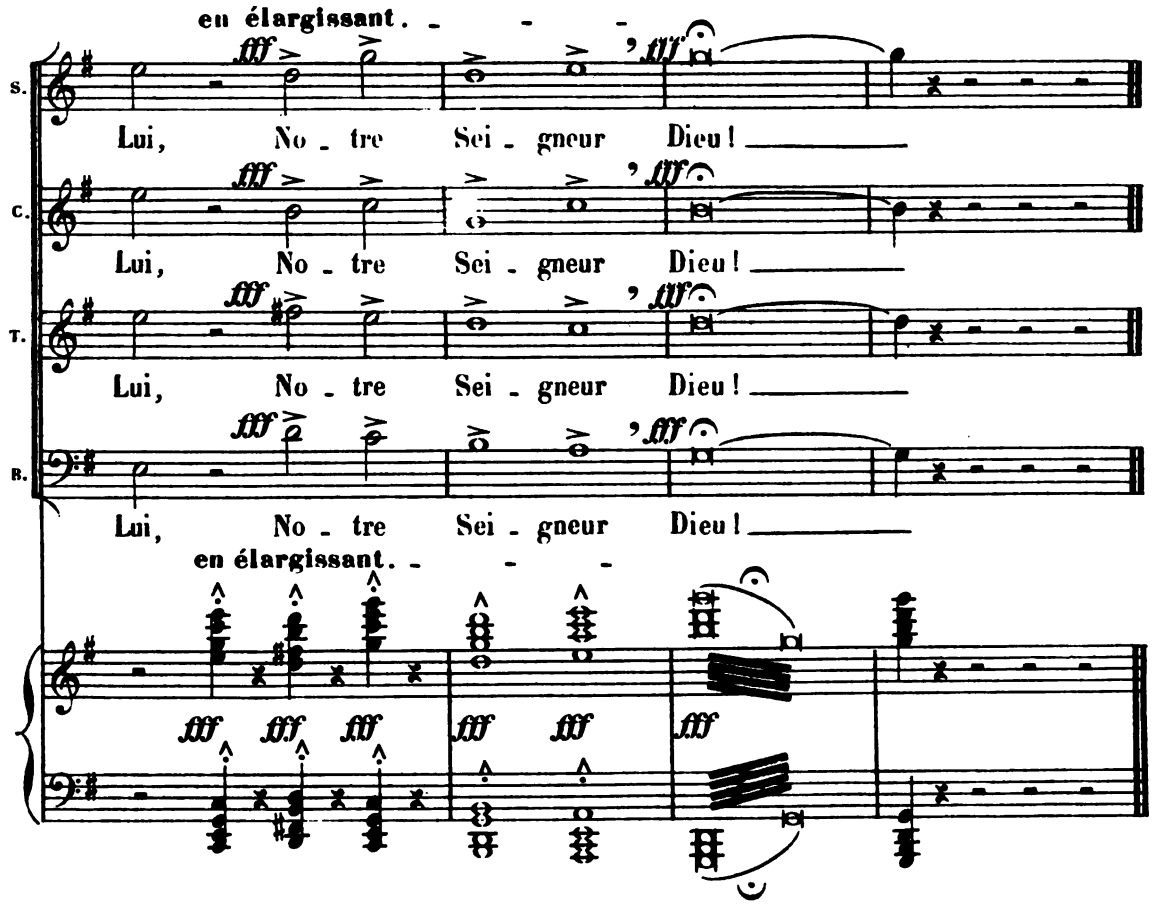

19,934. Paris, Imp. DELANCHY, Faubg St Denis, 51. Baudon Gr.