Graupner, Christoph (1683-1760) BRD DS Mus.ms 431/13

Gott ist die Liebe/a/2 Violin/Viol/Alto/Basso/e/Continuo.
Dn.1 p.Trin./1723.

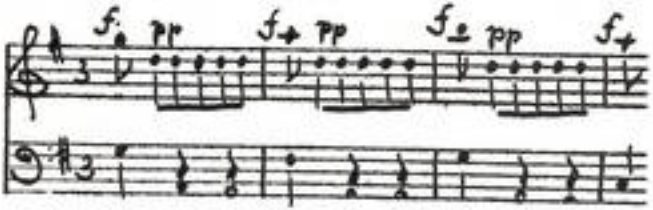

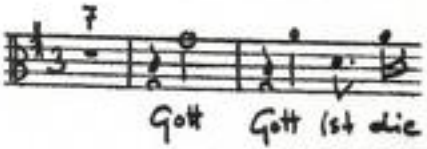

Autograph Mai 1723. 34,5 x 21 cm.

partitur: 5 Bl. Alte Zählung: Bogen 4-6

8 St.: A,B,vl 1,2,vla,vlne(2x),bc,
je 1 Bl., B und bc je 2 Bl.

Alte Sign.: 156/12.

Text: Johann Conrad Lichtenberg, 1723.
Konkordanz d. gedr. Texte: 2003 A 0492 S. 102 ff

TECHNISCHE UNIVERSITÄT DARMSTADT
http://tudigit.ulb.tu-darmstadt.de/show/Mus-Ms-431-13/0001
Universitäts- und Landesbibliothek Darmstadt

Mus 431/13

Gott ist die Liebe, und wer in der Liebe bleibet &c

156.

12.

13

fol. (17)

Volksstaat Hessen Landesbibliothek

Partitur

15ter Jahrgang 1723.

TECHNISCHE UNIVERSITÄT DARMSTADT
http://tudigit.ulb.tu-darmstadt.de/show/Mus-Ms-431-13/0002
Universitäts- und Landesbibliothek Darmstadt

Du. 1. p. Trinit.

G. P. D. F. M. 4 May 1723.

pp. f. pp. f. pp. f. pp. f. pp. f. pp. f. pp.

Gott

pp.

ist die Liebe

und wer in der Liebe in der

Gott ist die Liebe und wer in der

Liebe Blei- bet der der bleibet in

Liebe Blei- bet der der bleibet in Gott

TECHNISCHE UNIVERSITÄT DARMSTADT
http://tudigit.ulb.tu-darmstadt.de/show/Mus-Ms-431-13/0003
Universitäts- und Landesbibliothek Darmstadt

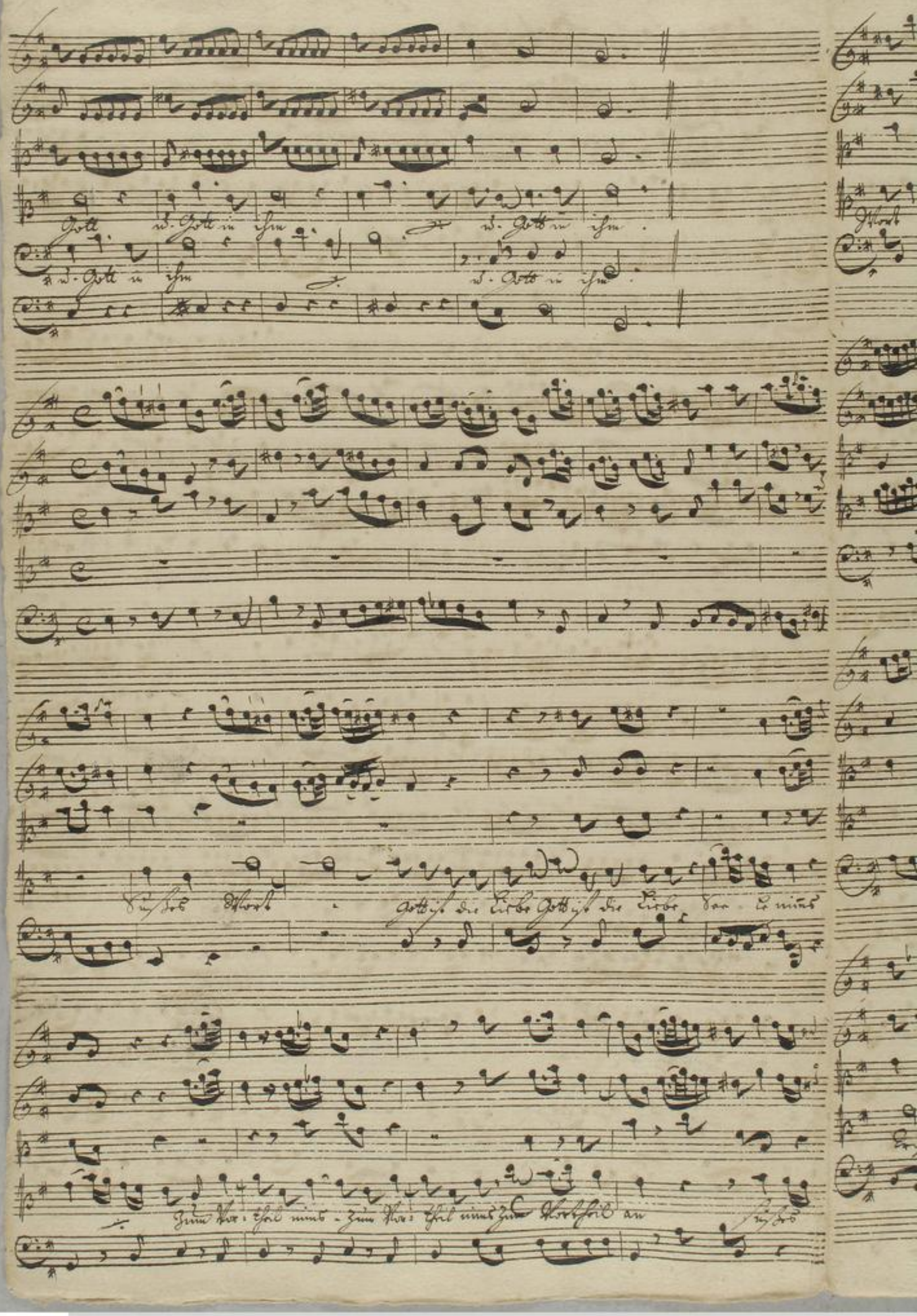

TECHNISCHE UNIVERSITÄT DARMSTADT
http://tudigit.ulb.tu-darmstadt.de/show/Mus-Ms-431-13/0004
Universitäts- und Landesbibliothek Darmstadt

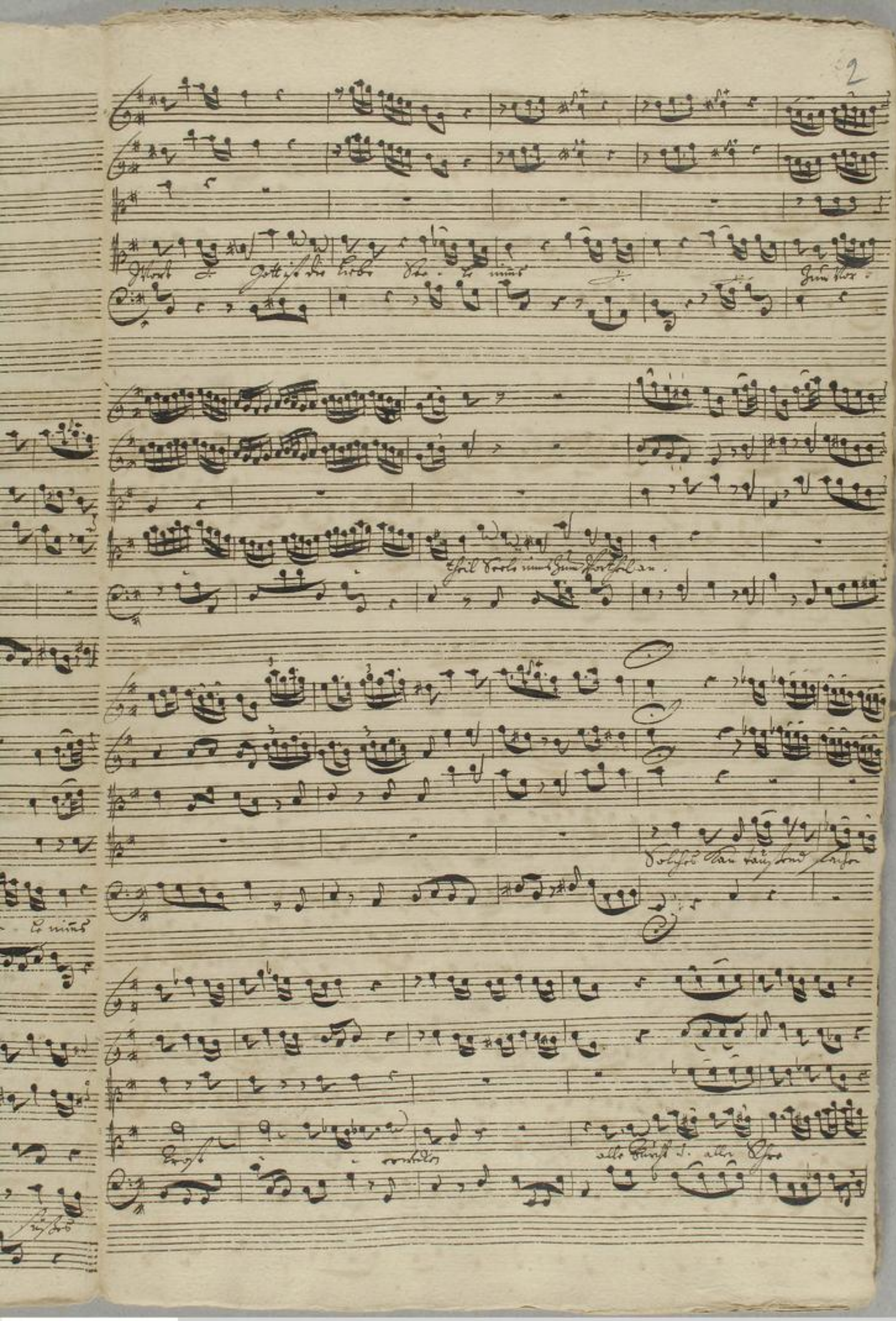

TECHNISCHE UNIVERSITÄT DARMSTADT
http://tudigit.ulb.tu-darmstadt.de/show/Mus-Ms-431-13/0005
Universitäts- und Landesbibliothek Darmstadt

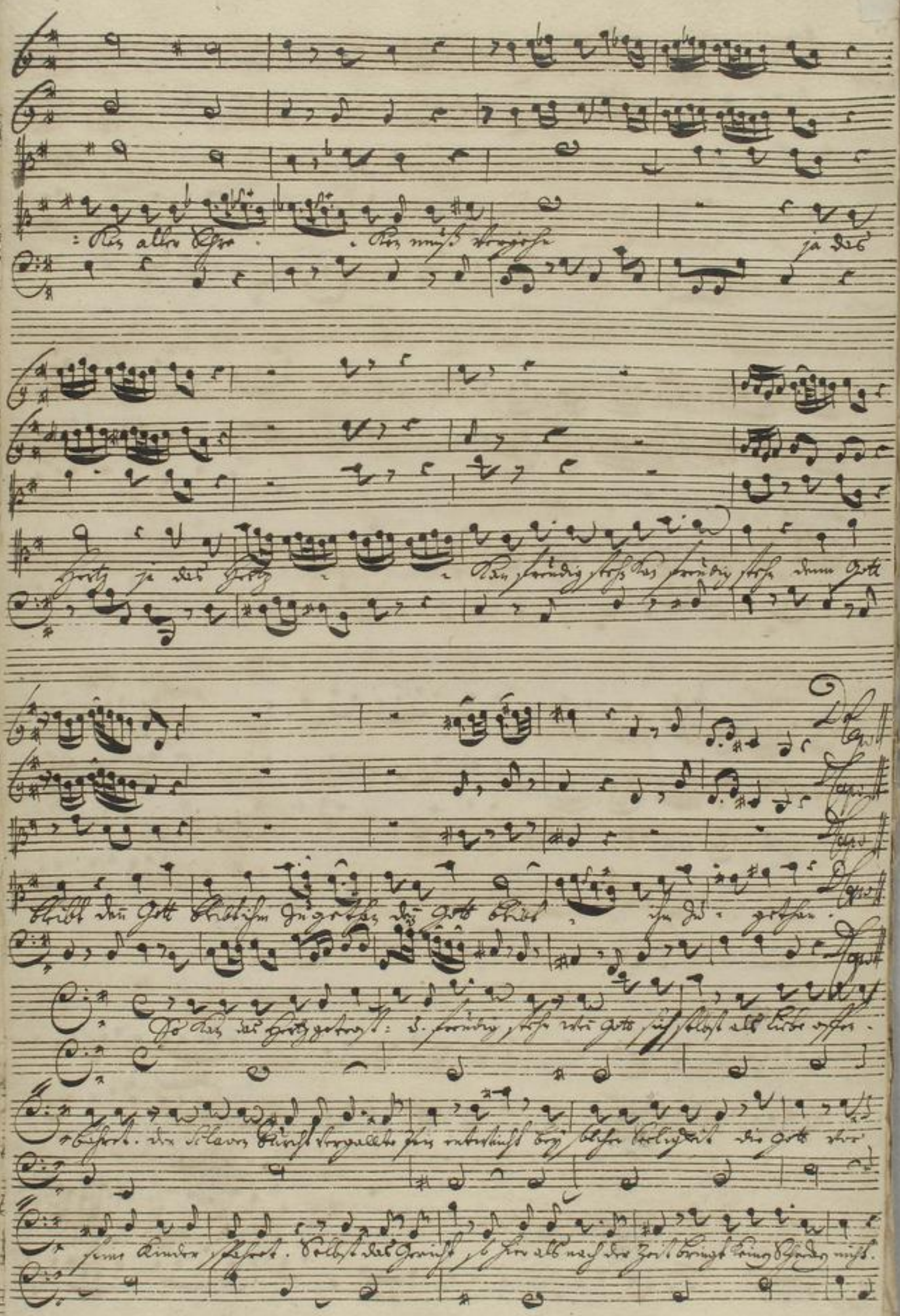
Kan aller Schre
Kan muß vergehn
ja das
Hertz ja das Hertz
Kan freudig stehn Kan freudig stehn denn Gott
bleibt denn Gott bleibt ihm zugethan denn Gott bleibt ihm zu gethan.
So kan das Hertz getrost: u. freudig stehn wenn Gott sich selbst als Liebe offen-
bahret. den Sclaven Furcht vergallte sein entwicht bey solcher Seligkeit die Gott vor
seine Kinder spahret. Selbst das Gericht so hier als nach der Zeit bringt keinen Schaden nicht.

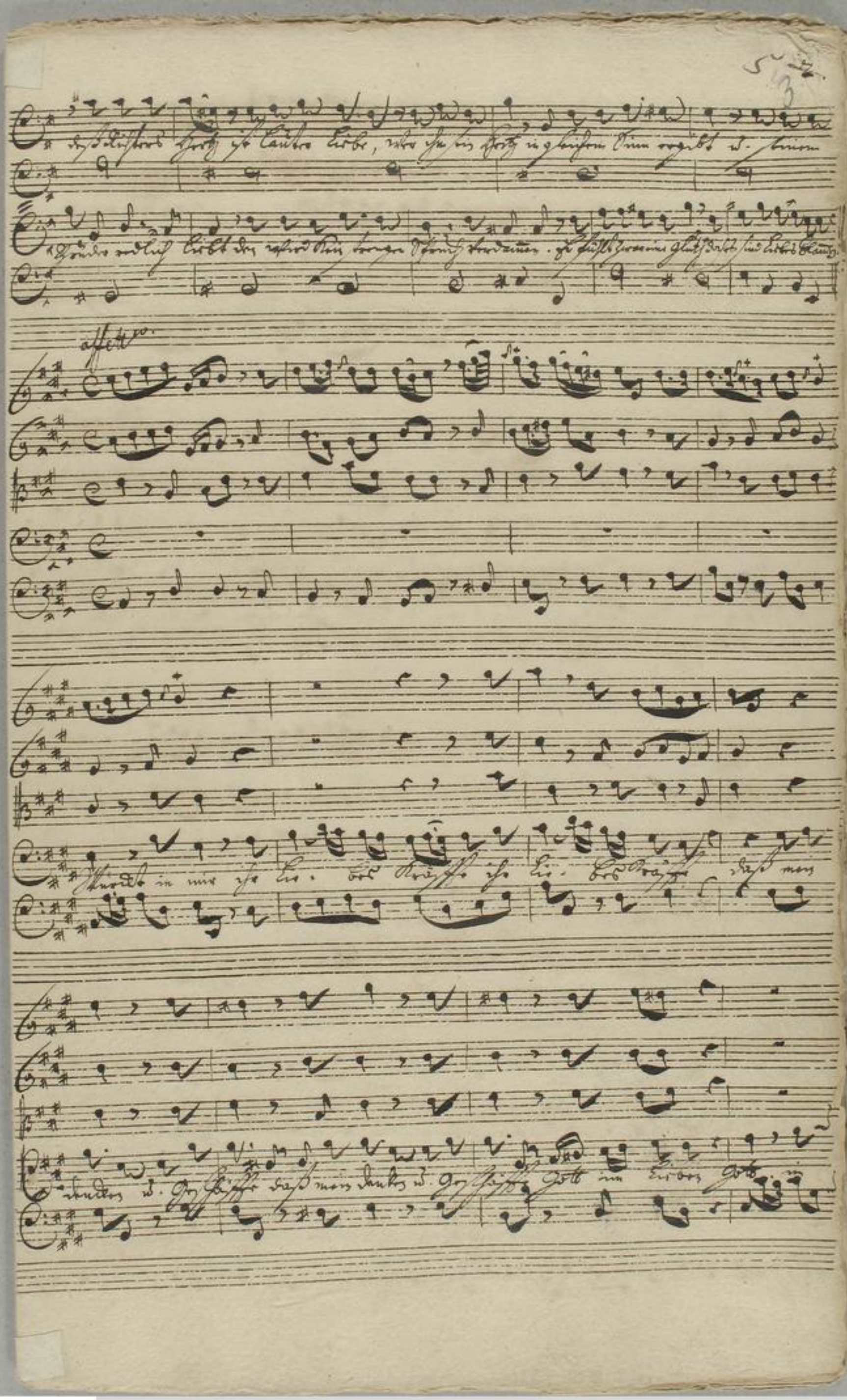

TECHNISCHE UNIVERSITÄT DARMSTADT
http://tudigit.ulb.tu-darmstadt.de/show/Mus-Ms-431-13/0007
Universitäts- und Landesbibliothek Darmstadt

TECHNISCHE UNIVERSITÄT DARMSTADT
http://tudigit.ulb.tu-darmstadt.de/show/Mus-Ms-431-13/0008
Universitäts- und Landesbibliothek Darmstadt

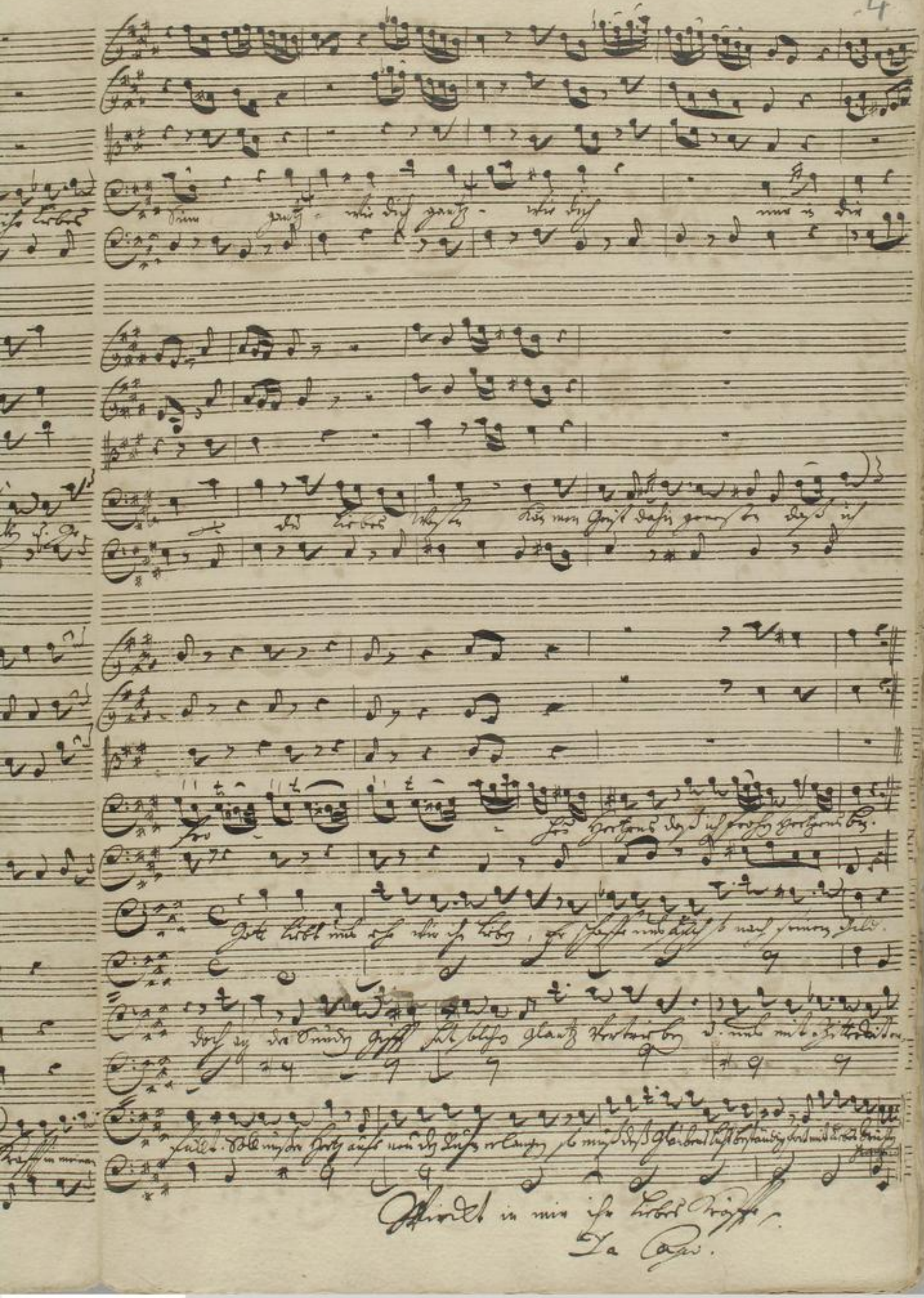

Wirckt in mir ihr liebes Kräffe.

Da Capo.

TECHNISCHE UNIVERSITÄT DARMSTADT
http://tudigit.ulb.tu-darmstadt.de/show/Mus-Ms-431-13/0009
Universitäts- und Landesbibliothek Darmstadt

TECHNISCHE UNIVERSITÄT DARMSTADT
http://tudigit.ulb.tu-darmstadt.de/show/Mus-Ms-431-13/0010
Universitäts- und Landesbibliothek Darmstadt

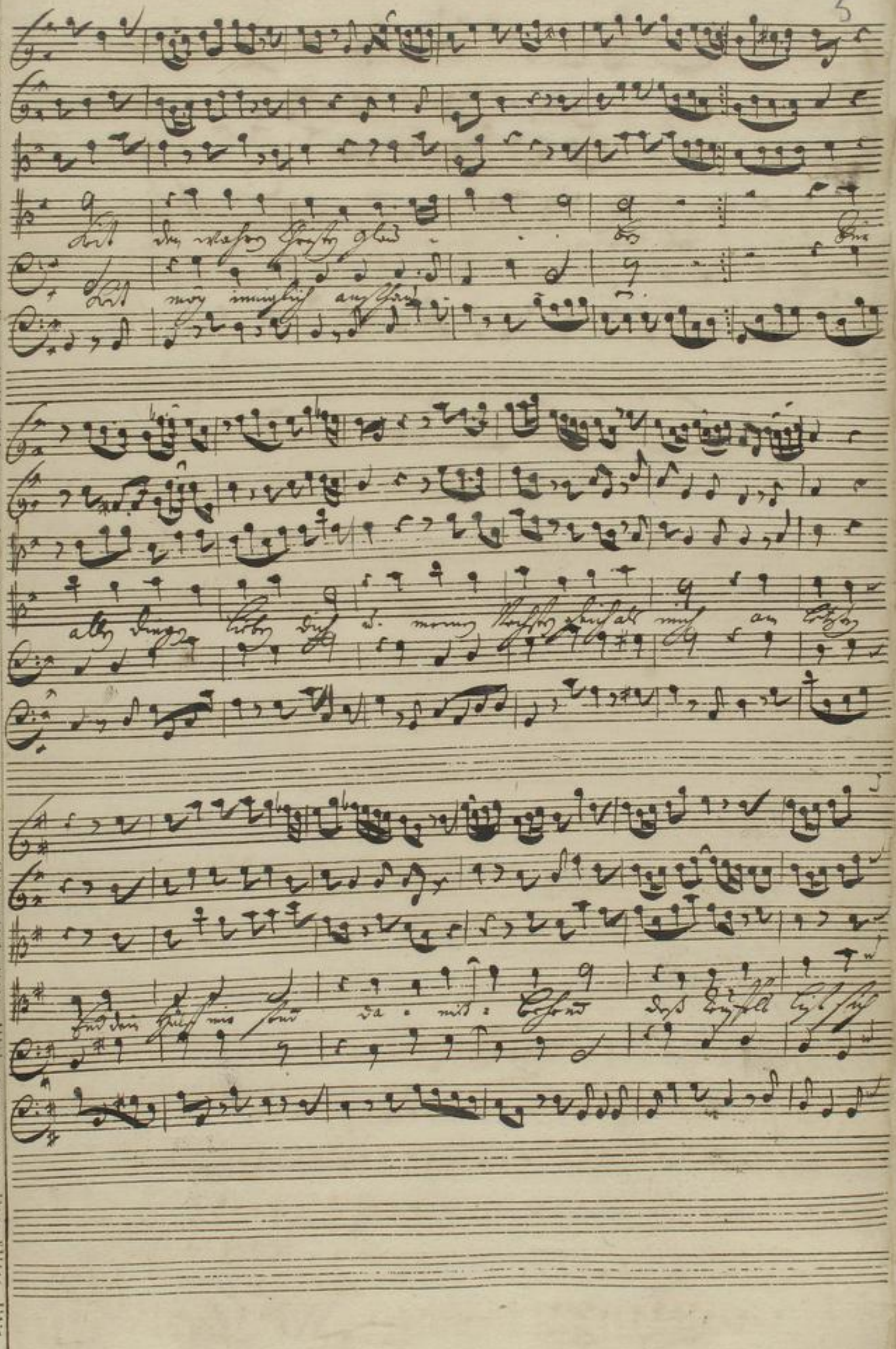
Bitt den wahren Christen glaub
Bitt mög inniglich anschaub
allen dingen lieben dich u. meinen Nächsten gleich als mich am letzten
Und dein Hülff mir sind da mit behend des Teufels list sich

Soli Deo Gloria

156.

12

Sonata

a

2 Violini

Viol

Alto

Basso

e

Continuo.

Dn. 1 p. Pri.
1723.

TECHNISCHE UNIVERSITÄT DARMSTADT
http://tudigit.ulb.tu-darmstadt.de/show/Mus-Ms-431-13/0013
Universitäts- und Landesbibliothek Darmstadt

Continuo.

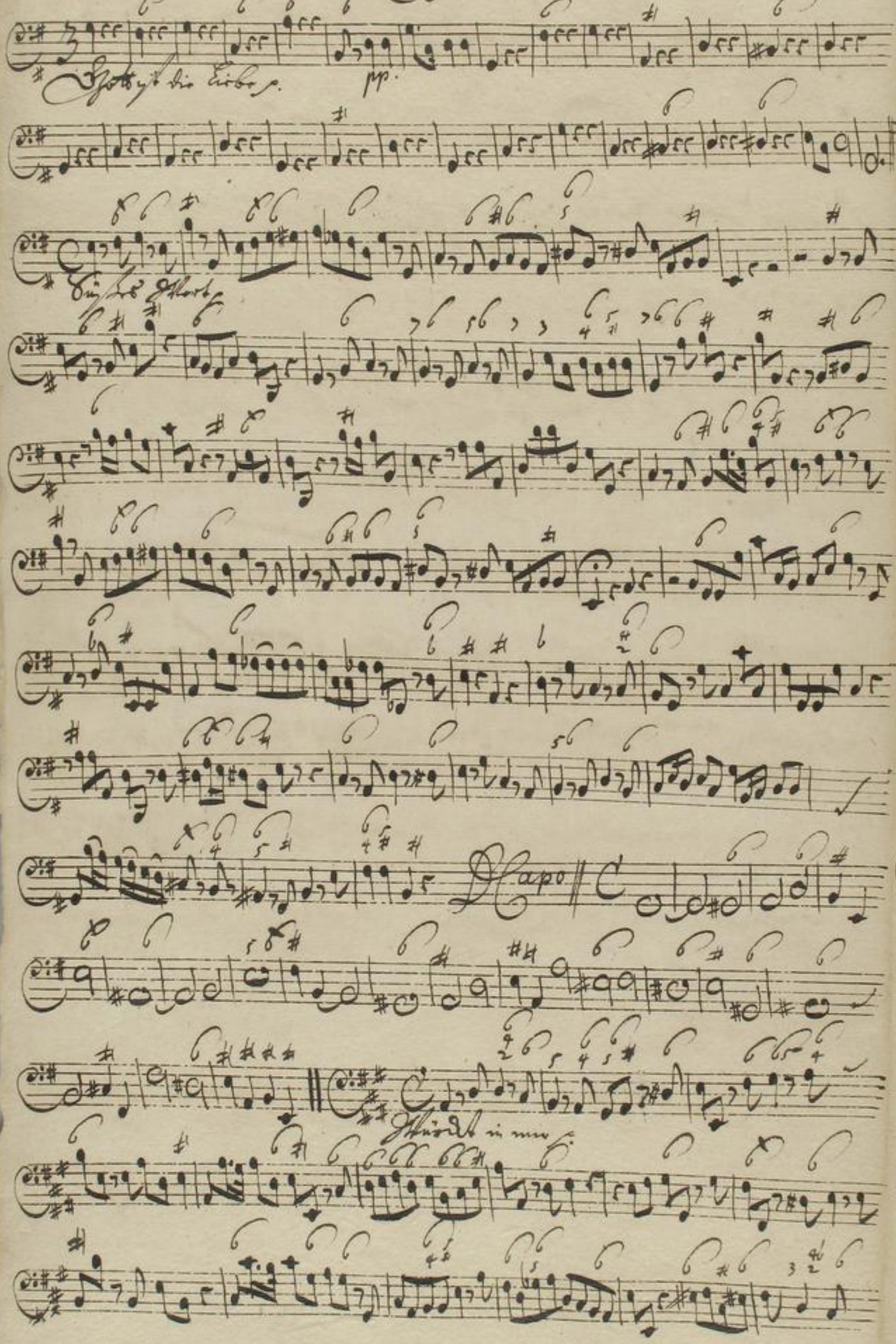

TECHNISCHE UNIVERSITÄT DARMSTADT
http://tudigit.ulb.tu-darmstadt.de/show/Mus-Ms-431-13/0014
Universitäts- und Landesbibliothek Darmstadt

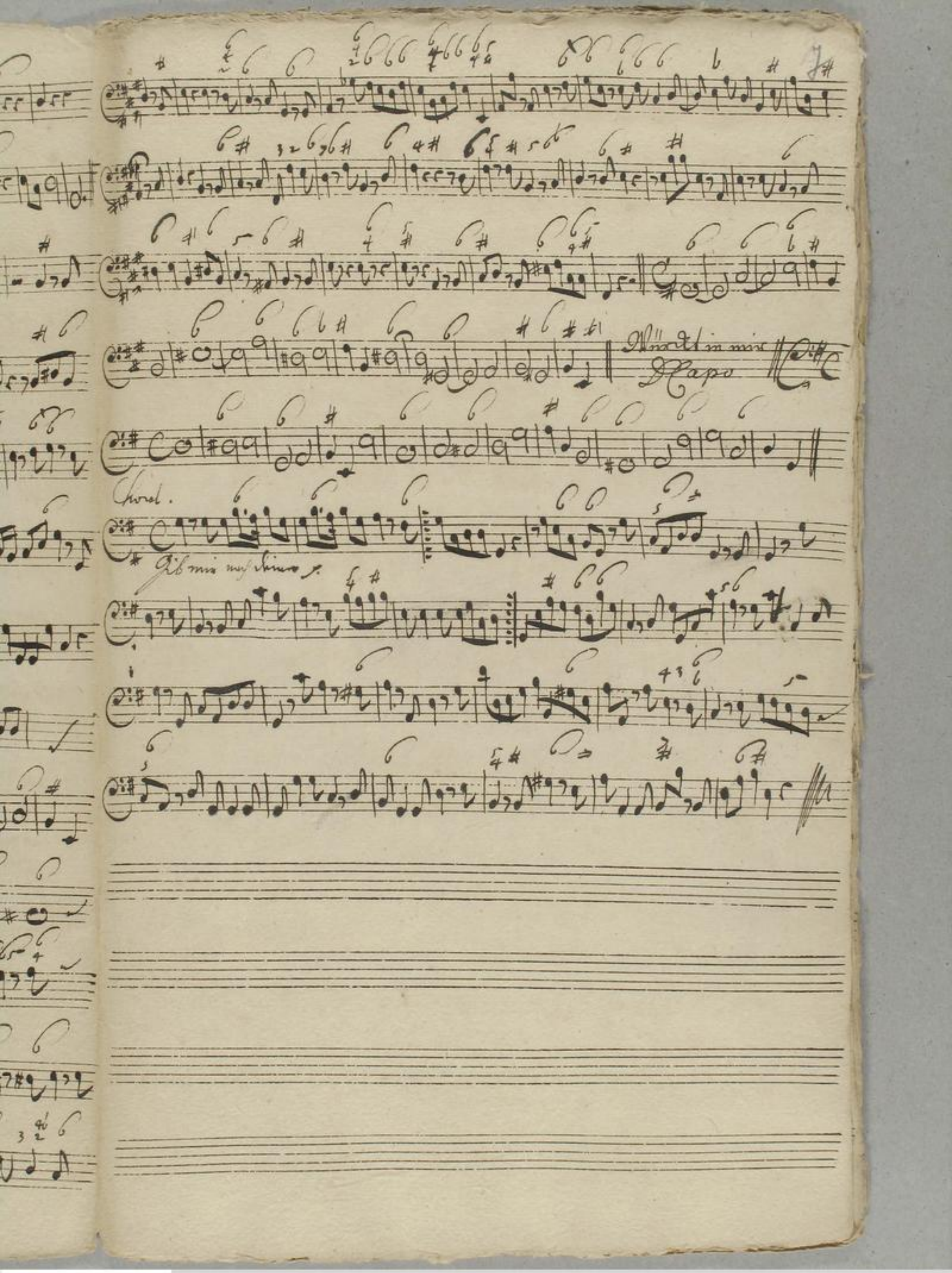

TECHNISCHE UNIVERSITÄT DARMSTADT
http://tudigit.ulb.tu-darmstadt.de/show/Mus-Ms-431-13/0015
Universitäts- und Landesbibliothek Darmstadt

Violino. I.

Recitat
tacet

affettuoso

volti

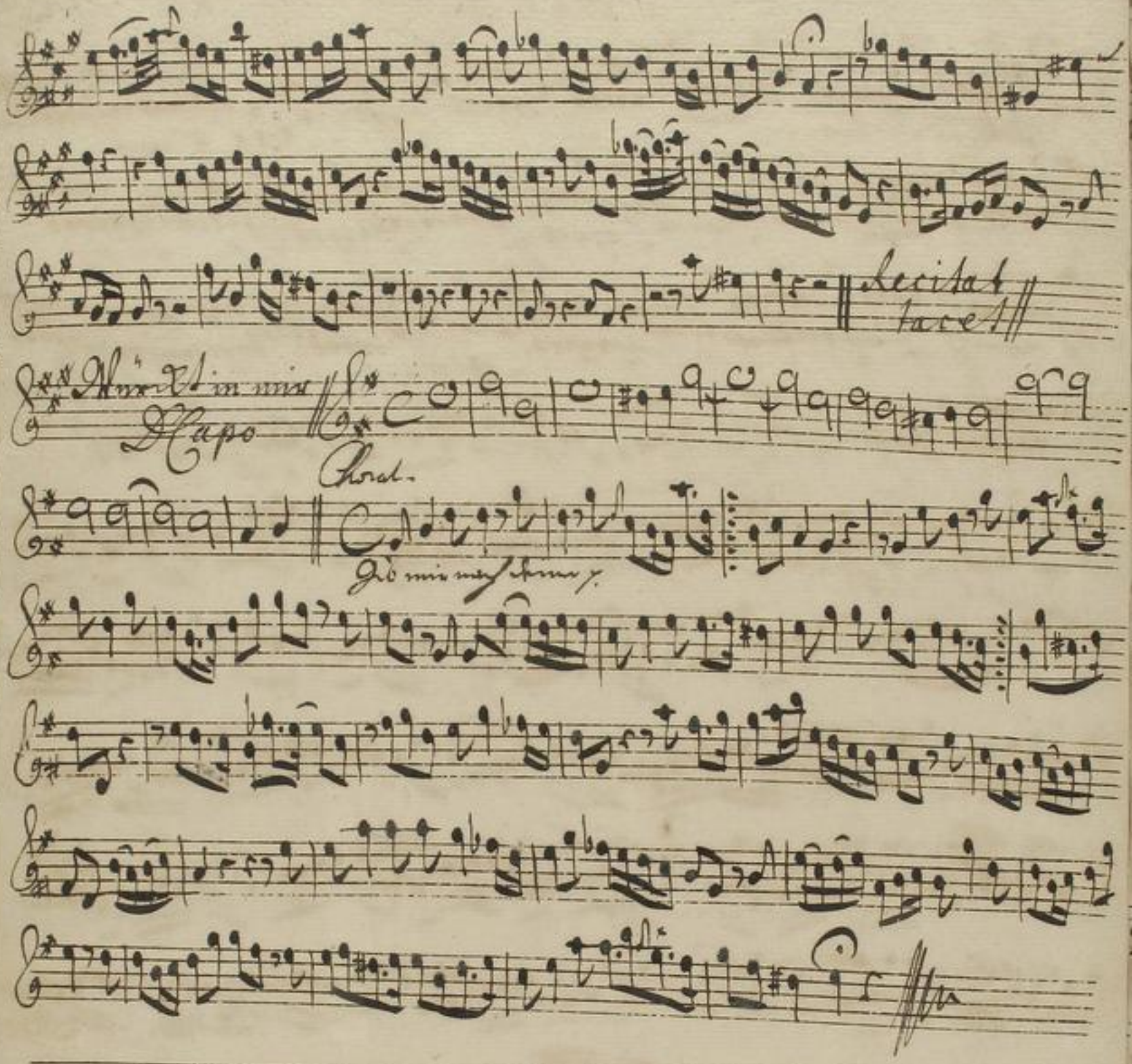

TECHNISCHE UNIVERSITÄT DARMSTADT
http://tudigit.ulb.tu-darmstadt.de/show/Mus-Ms-431-13/0017
Universitäts- und Landesbibliothek Darmstadt

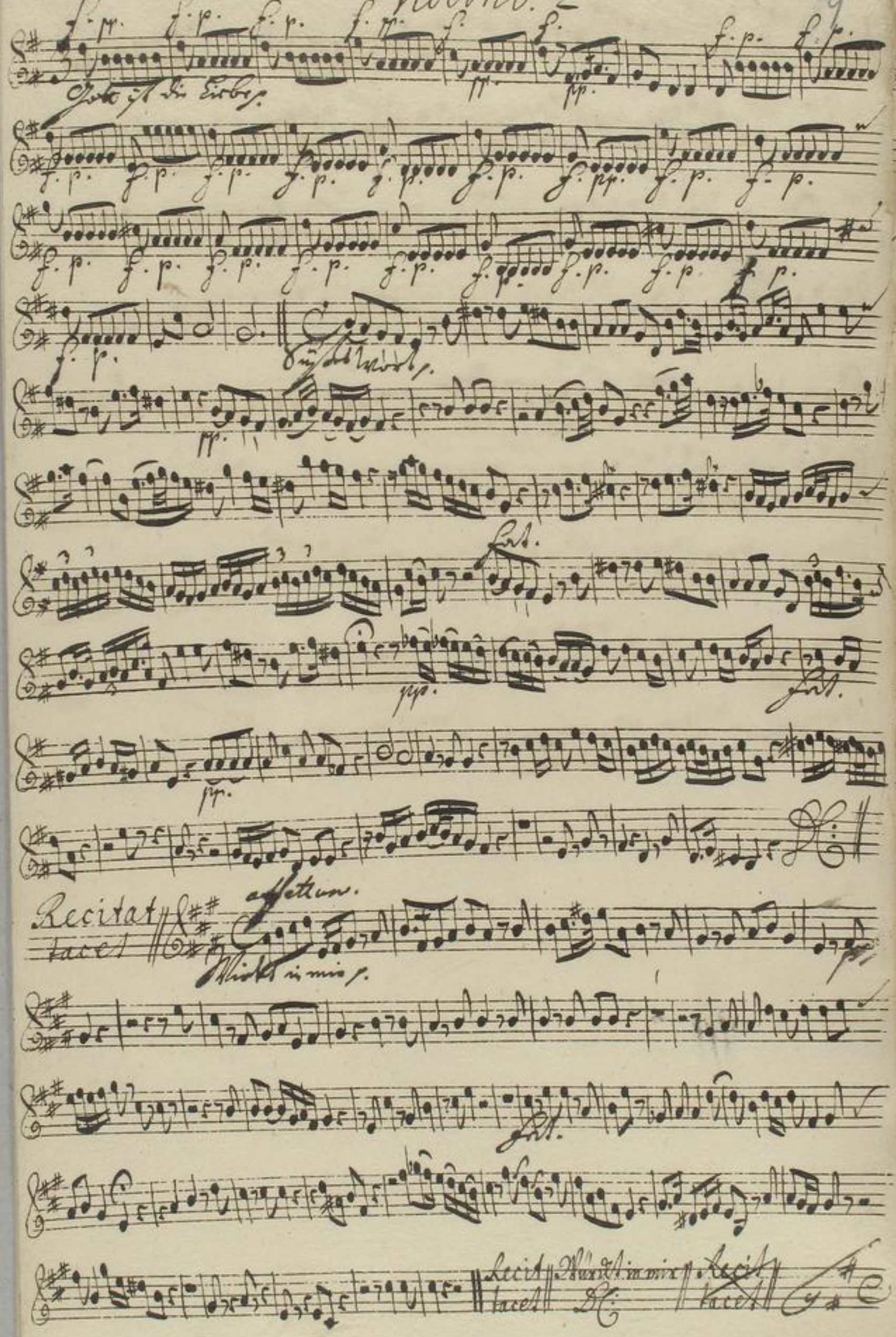

TECHNISCHE UNIVERSITÄT DARMSTADT
http://tudigit.ulb.tu-darmstadt.de/show/Mus-Ms-431-13/0018
Universitäts- und Landesbibliothek Darmstadt

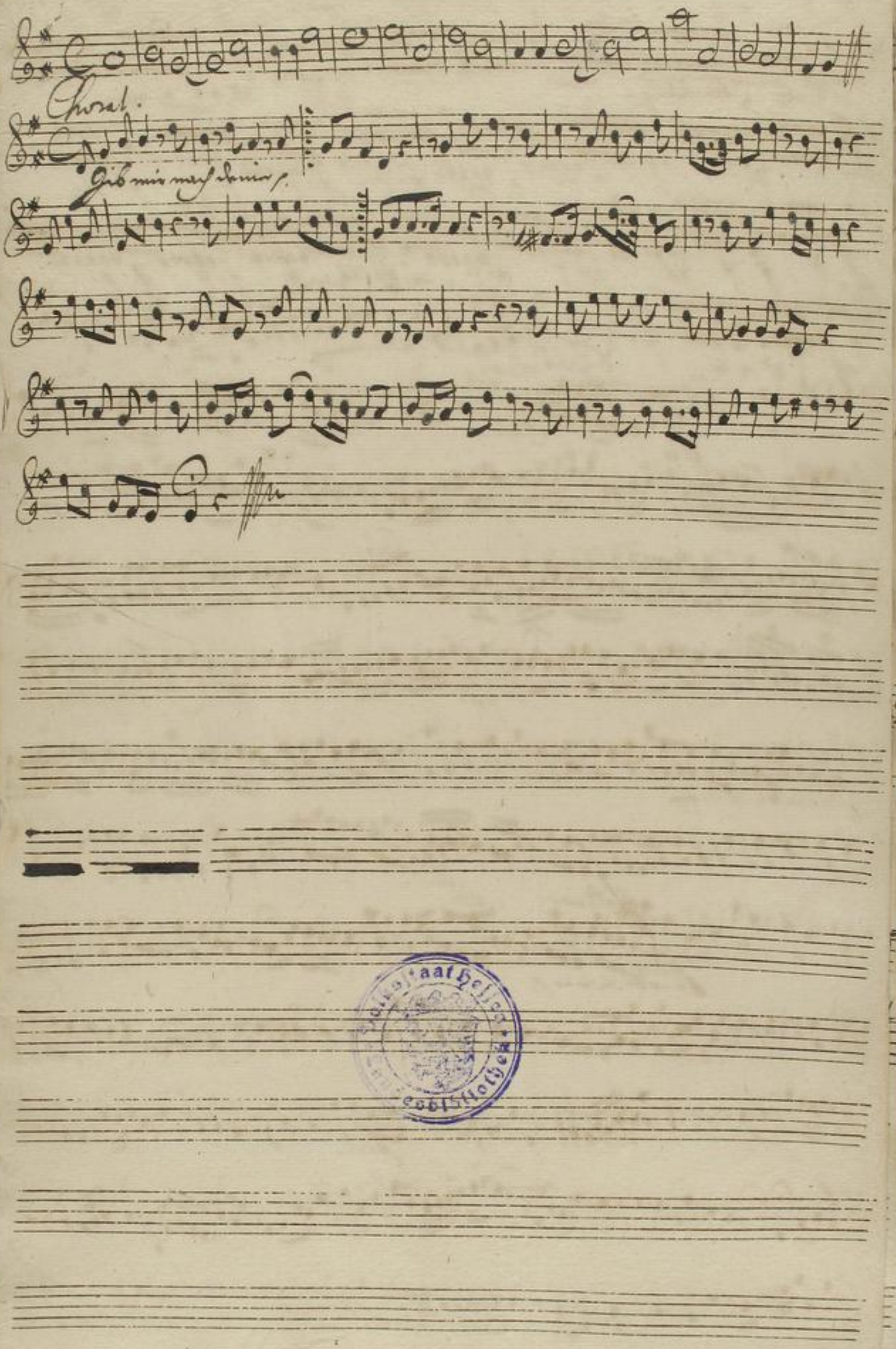

Volksstaat Hessen Landesbibliothek

TECHNISCHE UNIVERSITÄT DARMSTADT
http://tudigit.ulb.tu-darmstadt.de/show/Mus-Ms-431-13/0019
Universitäts- und Landesbibliothek Darmstadt

Viola

Da Capo

TECHNISCHE UNIVERSITÄT DARMSTADT
http://tudigit.ulb.tu-darmstadt.de/show/Mus-Ms-431-13/0020
Universitäts- und Landesbibliothek Darmstadt

Choral.

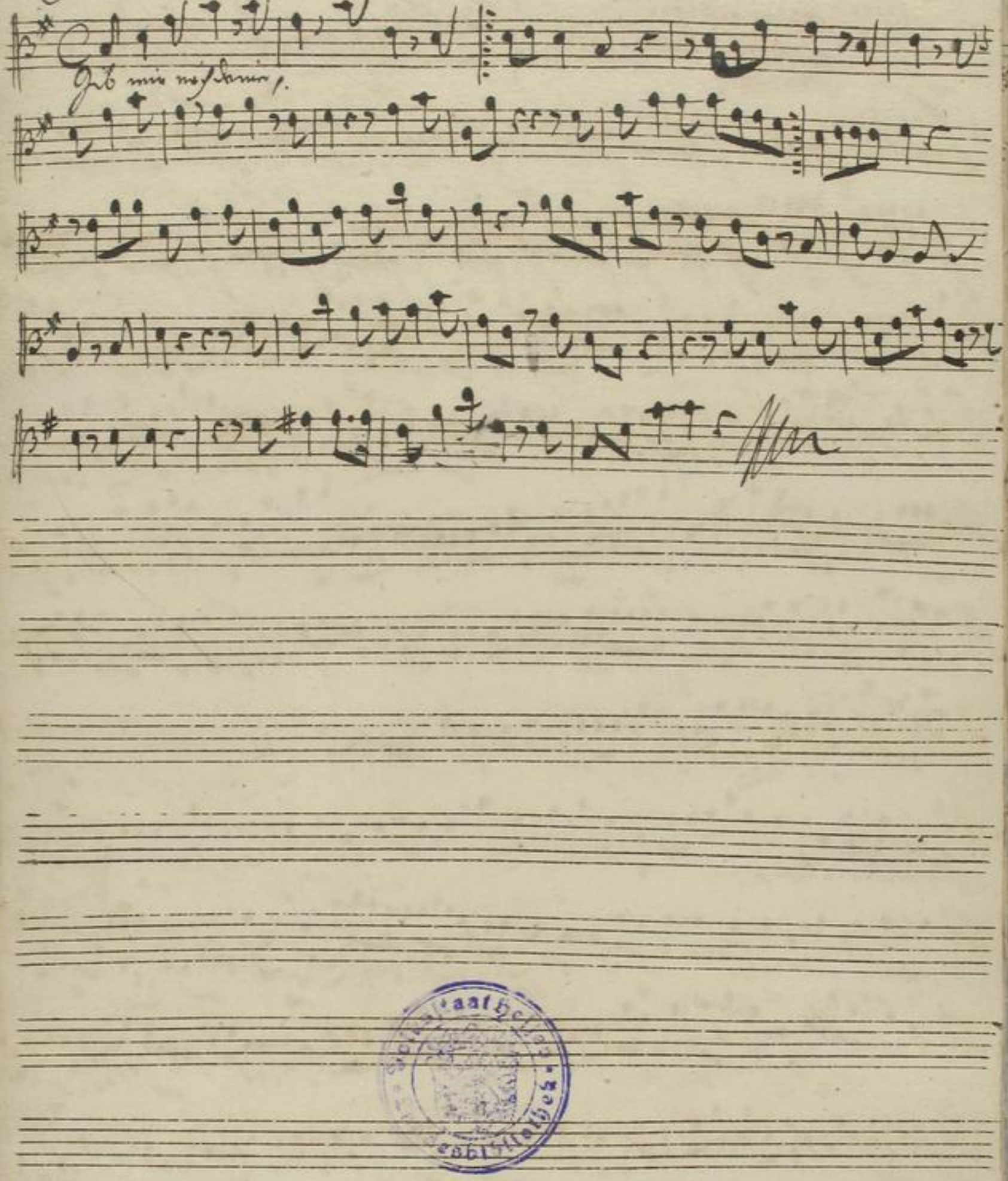

Hofbibliothek Darmstadt

TECHNISCHE UNIVERSITÄT DARMSTADT
http://tudigit.ulb.tu-darmstadt.de/show/Mus-Ms-431-13/0021
Universitäts- und Landesbibliothek Darmstadt

Violone

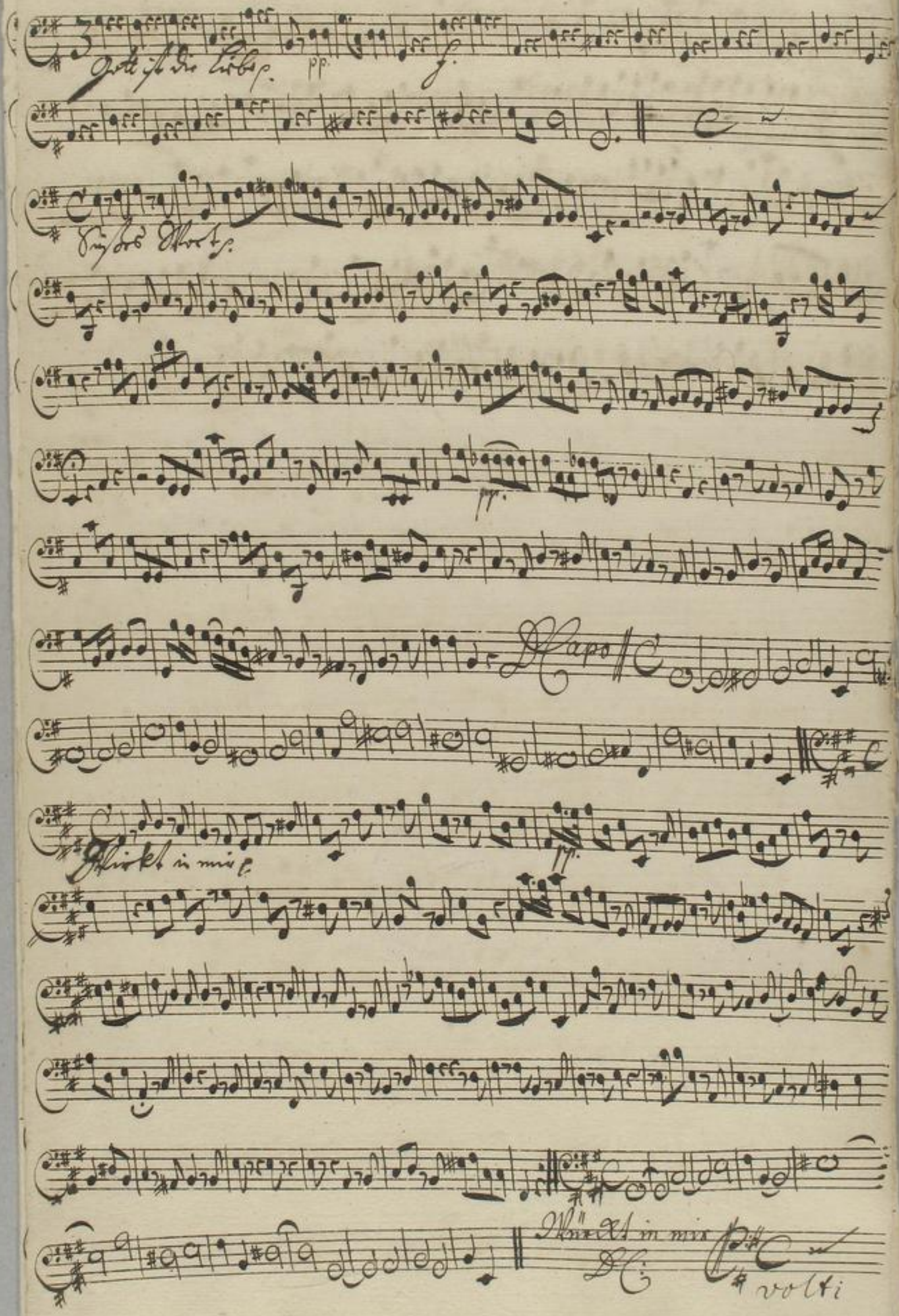

TECHNISCHE UNIVERSITÄT DARMSTADT
http://tudigit.ulb.tu-darmstadt.de/show/Mus-Ms-431-13/0022
Universitäts- und Landesbibliothek Darmstadt

Choral.

Gib mir was deines ist.

Staatsbibliothek

TECHNISCHE UNIVERSITÄT DARMSTADT
http://tudigit.ulb.tu-darmstadt.de/show/Mus-Ms-431-13/0023
Universitäts- und Landesbibliothek Darmstadt

Violone

TECHNISCHE UNIVERSITÄT DARMSTADT
http://tudigit.ulb.tu-darmstadt.de/show/Mus-Ms-431-13/0024
Universitäts- und Landesbibliothek Darmstadt

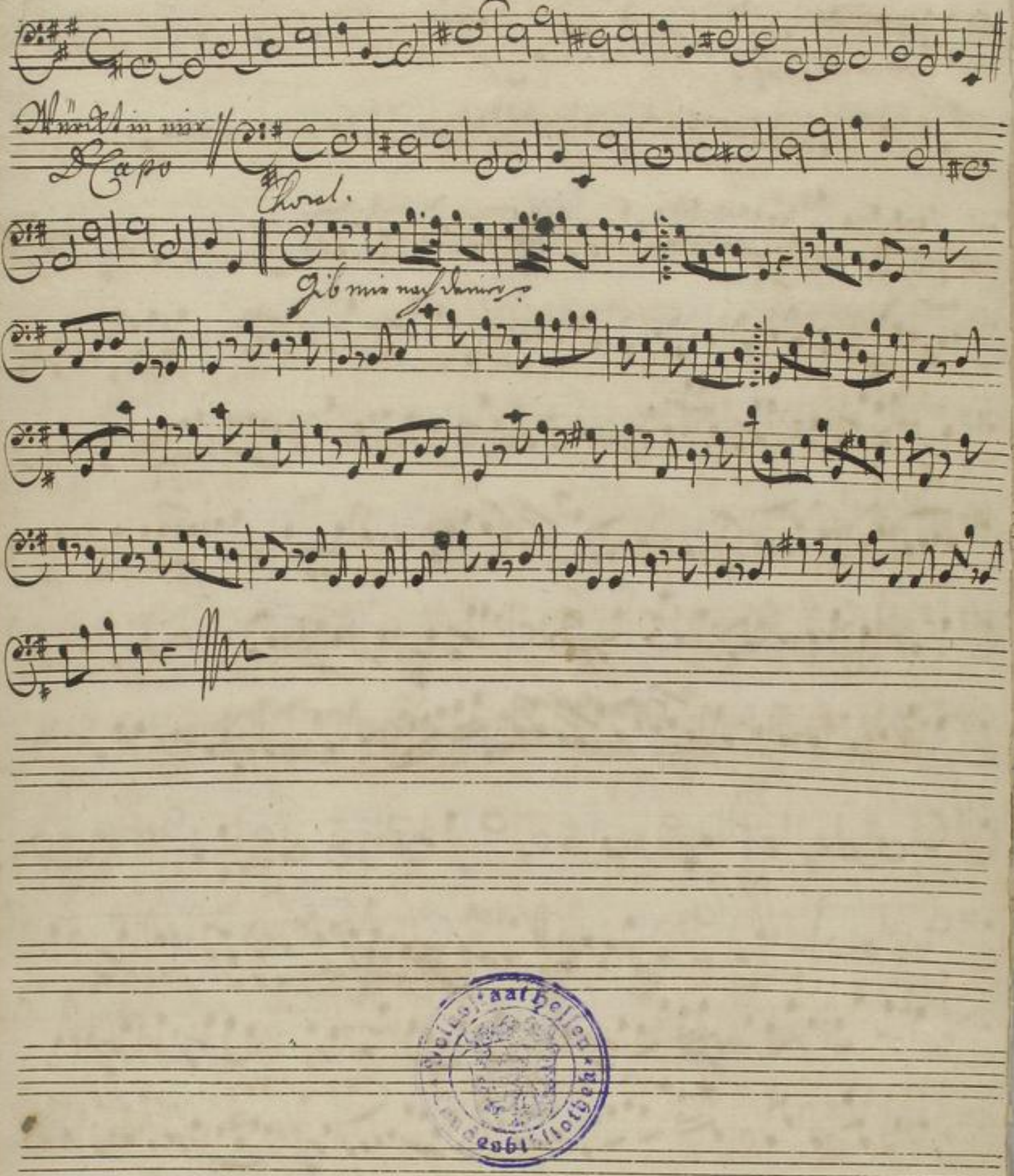

Hofbibliothek Landesbibliothek

TECHNISCHE UNIVERSITÄT DARMSTADT
http://tudigit.ulb.tu-darmstadt.de/show/Mus-Ms-431-13/0025
Universitäts- und Landesbibliothek Darmstadt

Alto

Gott Gott ist die Liebe und wer in der Liebe in der

Liebe blei- - - - - bet der der bleibet in Gott

und Gott in ihm ÷ und Gott in ihm

Süßes Wort - Gott ist die Liebe Gott ist die liebe See-le nims

Seele nims zum Vortheil nims zum Vor-theil nims zum Vortheil an

süßes Wort süßes Wort Gott ist die Liebe Seele nims ÷

Seele nims zum Vor- - - - - - theil Seele

nims zum Vortheil an Solches kan tausendfachen Trost - - er

wecken Alle Furcht und aller Schre- - cken aller Schre-

- - cken muß vergehn Ja das Hertz ja das Hertz - -

- kan freüdig stehn kan freüdig stehn denn Gott bleibt denn Gott

bleibt ihm zu gethan denn Gott bleibt - ihm zu - gethan

Recitat tacet || Aria tacet || Recit tacet || Aria tacet || Recitat tacet || F volte.

Gib mir nach deiner barmhertzigkeit den
Auf daß ich mei = ne Süßigkeit mög

wahren Christen Glauben
inniglich an schauen für allen dingen lieben dich

und meinen nechsten gleich als mich am letzten End dein

hülff mir send damit behend des teüffels list sich von mir

wend

F

Es machts oft auß daß man von Liebe spricht das hertz muß solches Feuer

hegen. Es ruht so denn dergleichen Goelle nicht auch eusserlich den Außfluß darzu

legen. u. wer in diesen Stück sich treu u. redlich hält der träget Gottes

Gild schon hier in dieser Welt.

Bibliothek

Basso.

11.

Gott Gott ist die Liebe und wer in der Liebe blei-

- - bet der der bleibet in Gott und Gott in ihm

und Gott in ihm

Aria tacet

So kan das Hertz getrost und freüdig seyn, wenn Gott sich selbst als

Liebe offenbahret. Der Sclaven furcht vergallte Pein entweicht bey

solcher Seeligkeit die Gott vor seine Kinder spahret selbst das Ge-

richt so hier als nach der Zeit bringt keinen Schrecken nicht. Des Richters

Hertz ist lauter Liebe, Wer ihm sein Hertz in gleichem Sinn er

gibt und seinen Bruder redlich liebt den wird kein strenger spruch ver

dammen. Er fühlt zwar eine Gluth, doch es sind Liebes-flammen.

affettuo.

Würckt in mir ihr lie- bes Kräffte ihr lie- bes Kräffte

daß mein Dencken und Geschäffte daß mein Dencken u. Ge

schäffte Gott im lieben Gott im lieben ähn-lich sey

Würckt in mir in mir ihr liebes Kräffte ihr liebes Kräffte daß mein

dencken und Geschäffte daß mein dencken und Geschäffte Gott im

lieben im lieben ähnlich sey. Schaffe mich ÷ höchste

Krafft in meinem Sinn gantz wie dich gantz wie dich nur in dir

÷ du liebes Wesen kan mein Geist dahin genesen daß ich

fro - - - - hes Hertzens daß ich froh es Hertzens

bin Gott liebt uns ehe wir ihn lieben, Er schaffe uns auch

so nach seinem Bild doch ach der Sünden Gifft hat solchen Glantz ver

trieben und uns mit Bitterkeit erfüllt. Soll unser Hertz aufs

neü den Ruhm erlangen, so muß des Glaubens licht beständig

fort mit liebes früchten prangen ‖ Würckt in mir D Capo ‖ Recit. tacit.

Es machts nicht aus, daß man von liebe spricht, des Hertz muß

solches feüer hegen. Es ruht so denn dergleichen Quelle nicht auch

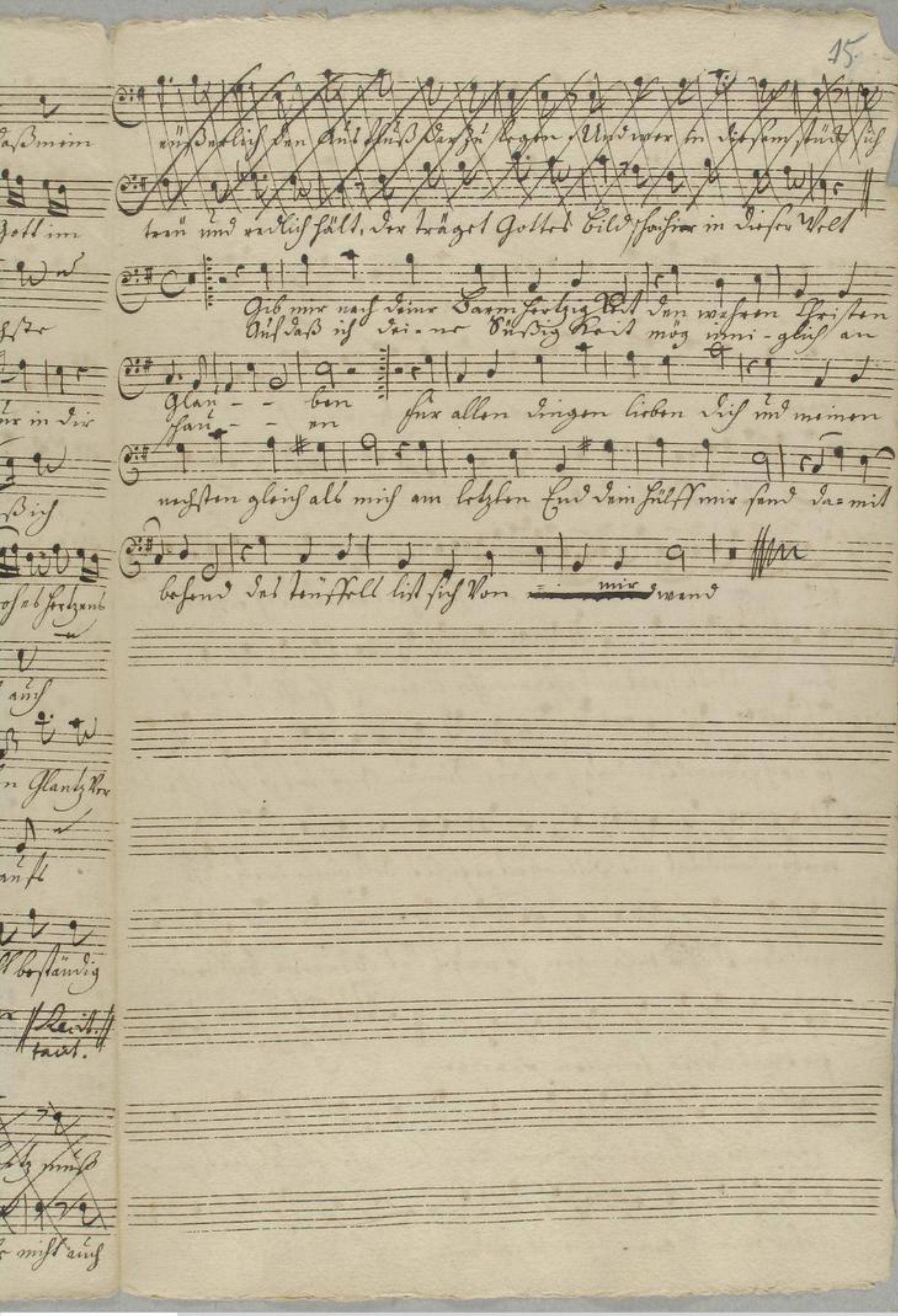
äußerlich den Ausschuß darzu legen. Und wer in diesem stück sich
treu und redlich hält, der träget Gottes bild schachier in dieser Welt
Gib mir nach deiner Barmhertzigkeit den wahren Christen
Auf daß ich dei-ne Süßigkeit mög inni-glich an
Glau - - ben
schau - - en
Für allen dingen lieben dich und meinen
nechsten gleich als mich am letzten End dein hülff mir send da-mit
behend des teüffels list sich von mir wend

TECHNISCHE UNIVERSITÄT DARMSTADT
http://tudigit.ulb.tu-darmstadt.de/show/Mus-Ms-431-13/0031
Universitäts- und Landesbibliothek Darmstadt

Graupner, Christoph (1683-1760) BRD DS Mus.ms 431/17

Wer sich läßet düncken er/stehe, mag wohl zusehen/a/2 Violi Viol/Canto/Alto/Tenore/Basso/e/Continuo/Dn.9.p.Tr./1723.

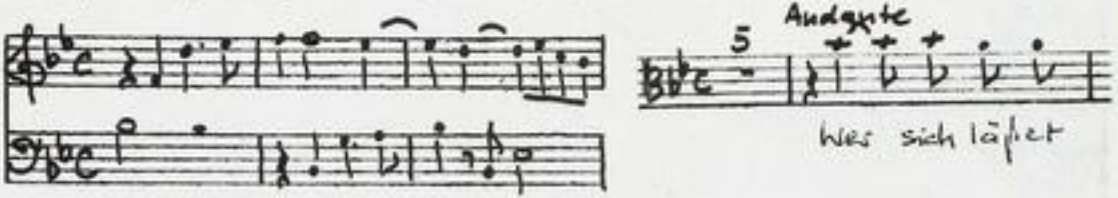

Autograph Juli 1723. 34 x 21 cm.

partitur: 6 Bl. Alte Zählung: 3 Bogen.

12 St.: C(2x),A,T(2x),B,vl 1,2,vla,vlne(2x),bc
2,1,1,1,1,1,2,2,1,1,2,2 Bl.

Alte Sign.: 156/17.

Text: Johann Conrad Lichtenberg, 1723.
Xerokopie d. gedr. Texts = 2003 A 0492 S. 125 ff

http://tudigit.ulb.tu-darmstadt.de/show/Mus-Ms-431-11/0012
Universitäts- und Landesbibliothek Darmstadt

Wer sich läßet dünken er stehe, mag wohl zusehen.

Mus 431/17

156.

17

Bl (25)

Großherzoglich Hessische Hofbibliothek.

Partitur

15t Jahrgang. 1723.

TECHNISCHE UNIVERSITÄT DARMSTADT
http://tudigit.ulb.tu-darmstadt.de/show/Mus-Ms-431-13/0033
Universitäts- und Landesbibliothek Darmstadt

Dn. 9 p. Fr.

F. P. F. M. Jul. 1773.

1

Largo.

andante.

Wer sich lässet dünken er stehe er ste-

Wer sich lässet dünken er stehe er stehe er ste- he er

Wer sich lässet dünken er ste-

andante.

Wer sich lässet dünken er stehe er

Wer sich lässet dünken er stehe er ste-

Wer sich lässet dünken er stehe er ste- he er

he er stehe er ste- he er ste- he

GROSSHERZOGLICHE HESSISCHE HOFBIBLIOTHEK

TECHNISCHE UNIVERSITÄT DARMSTADT
http://tudigit.ulb.tu-darmstadt.de/show/Mus-Ms-431-13/0034
Universitäts- und Landesbibliothek Darmstadt

TECHNISCHE UNIVERSITÄT DARMSTADT
http://tudigit.ulb.tu-darmstadt.de/show/Mus-Ms-431-13/0035
Universitäts- und Landesbibliothek Darmstadt

TECHNISCHE UNIVERSITÄT DARMSTADT
http://tudigit.ulb.tu-darmstadt.de/show/Mus-Ms-431-13/0036
Universitäts- und Landesbibliothek Darmstadt

TECHNISCHE UNIVERSITÄT DARMSTADT
http://tudigit.ulb.tu-darmstadt.de/show/Mus-Ms-431-13/0037
Universitäts- und Landesbibliothek Darmstadt

3

TECHNISCHE UNIVERSITÄT DARMSTADT
http://tudigit.ulb.tu-darmstadt.de/show/Mus-Ms-431-13/0038
Universitäts- und Landesbibliothek Darmstadt

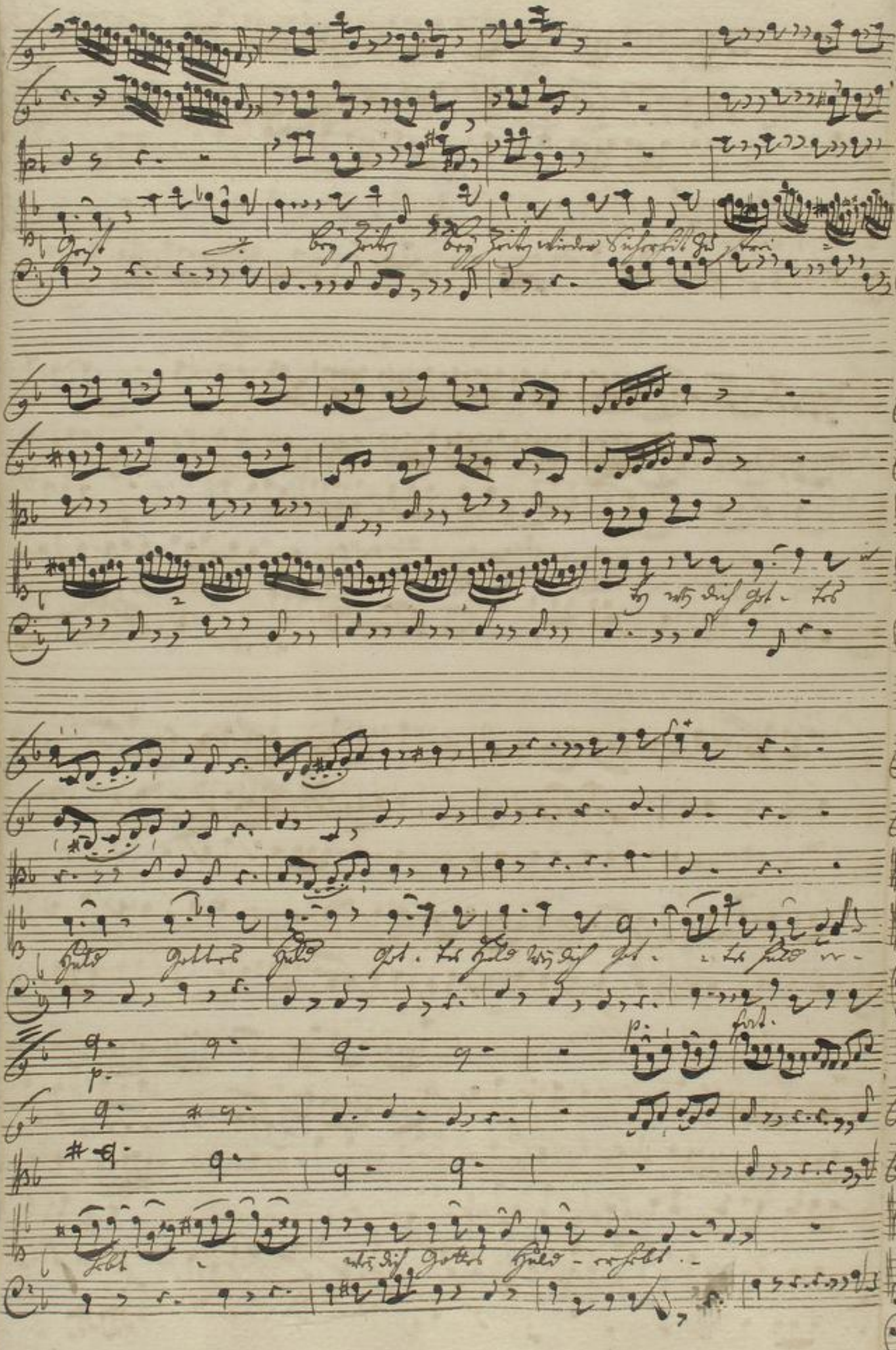

TECHNISCHE UNIVERSITÄT DARMSTADT
http://tudigit.ulb.tu-darmstadt.de/show/Mus-Ms-431-13/0039
Universitäts- und Landesbibliothek Darmstadt

TECHNISCHE UNIVERSITÄT DARMSTADT
http://tudigit.ulb.tu-darmstadt.de/show/Mus-Ms-431-13/0040
Universitäts- und Landesbibliothek Darmstadt

TECHNISCHE UNIVERSITÄT DARMSTADT
http://tudigit.ulb.tu-darmstadt.de/show/Mus-Ms-431-13/0041
Universitäts- und Landesbibliothek Darmstadt

Largo.

TECHNISCHE UNIVERSITÄT DARMSTADT
http://tudigit.ulb.tu-darmstadt.de/show/Mus-Ms-431-13/0043
Universitäts- und Landesbibliothek Darmstadt

Happ.

Gott mein Licht ... so herrlich aus.

Happ.

Happ.

Ich beständig wache daß mein der Feind Du angewinnt. ja Vater führe mein Sache ... sich niemand auf mein Fall besinnt.

Largo.

Leiche deinem schwachen Kinde daß auf matten Füßen steht

deine Gnaden Hand geschwinde biß die Angst vorüber geht.

wie die Jugend gängle mich daß der Feind ob rühme

Soli Deo Gloria.

TECHNISCHE UNIVERSITÄT DARMSTADT
http://tudigit.ulb.tu-darmstadt.de/show/Mus-Ms-431-13/0045
Universitäts- und Landesbibliothek Darmstadt

7

156

17

Wer sich läßet dünken er
stehe, mag wohl zusehen.

a

2 Violin

Viol

Canto

Alto

Tenore

Basso

e

Continuo

Dr. g. p. Fr.
1723.

Großherzoglich
Hessische
Hofbibliothek

TECHNISCHE UNIVERSITÄT DARMSTADT
http://tudigit.ulb.tu-darmstadt.de/show/Mus-Ms-431-13/0046
Universitäts- und Landesbibliothek Darmstadt

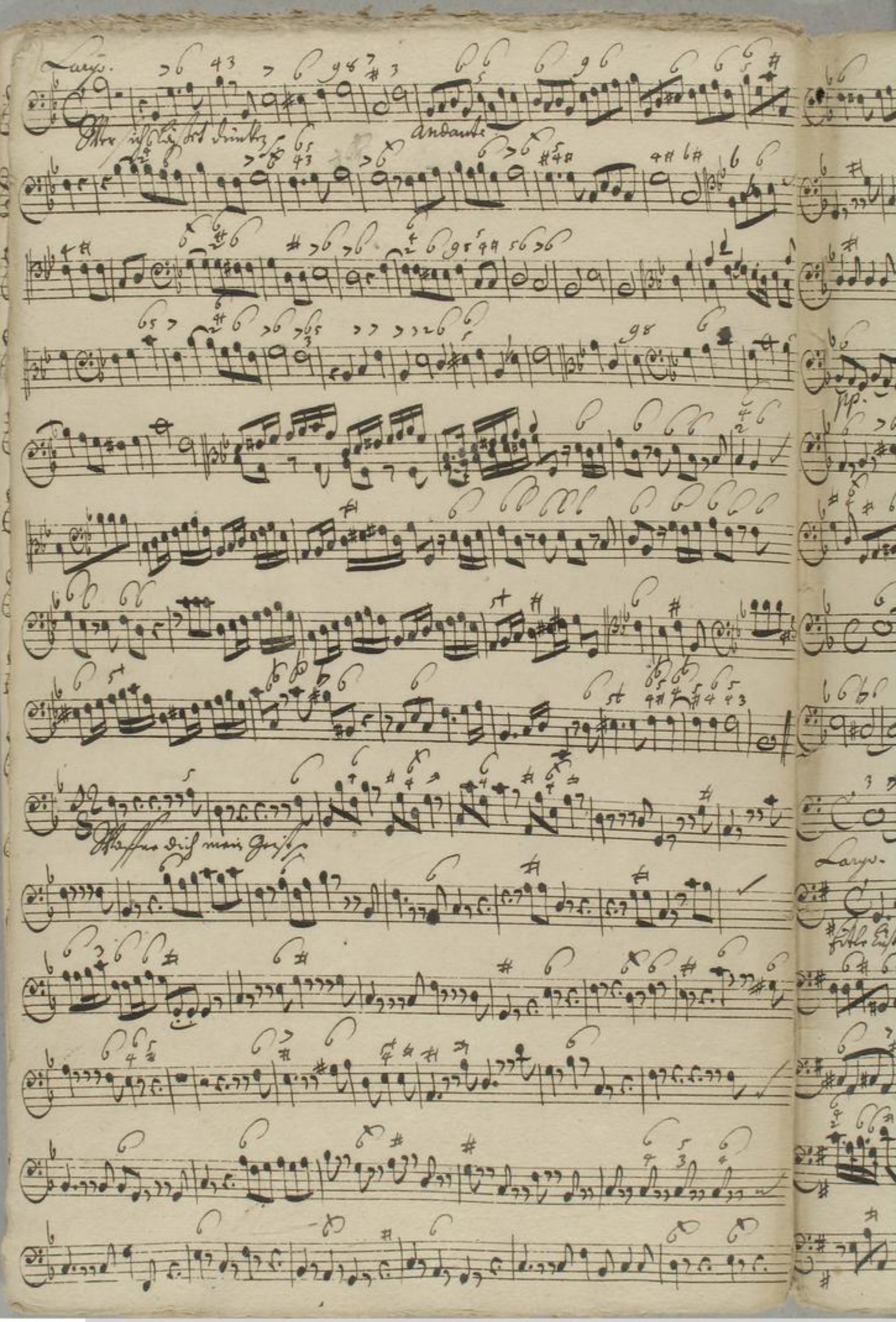

TECHNISCHE UNIVERSITÄT DARMSTADT
http://tudigit.ulb.tu-darmstadt.de/show/Mus-Ms-431-13/0047
Universitäts- und Landesbibliothek Darmstadt

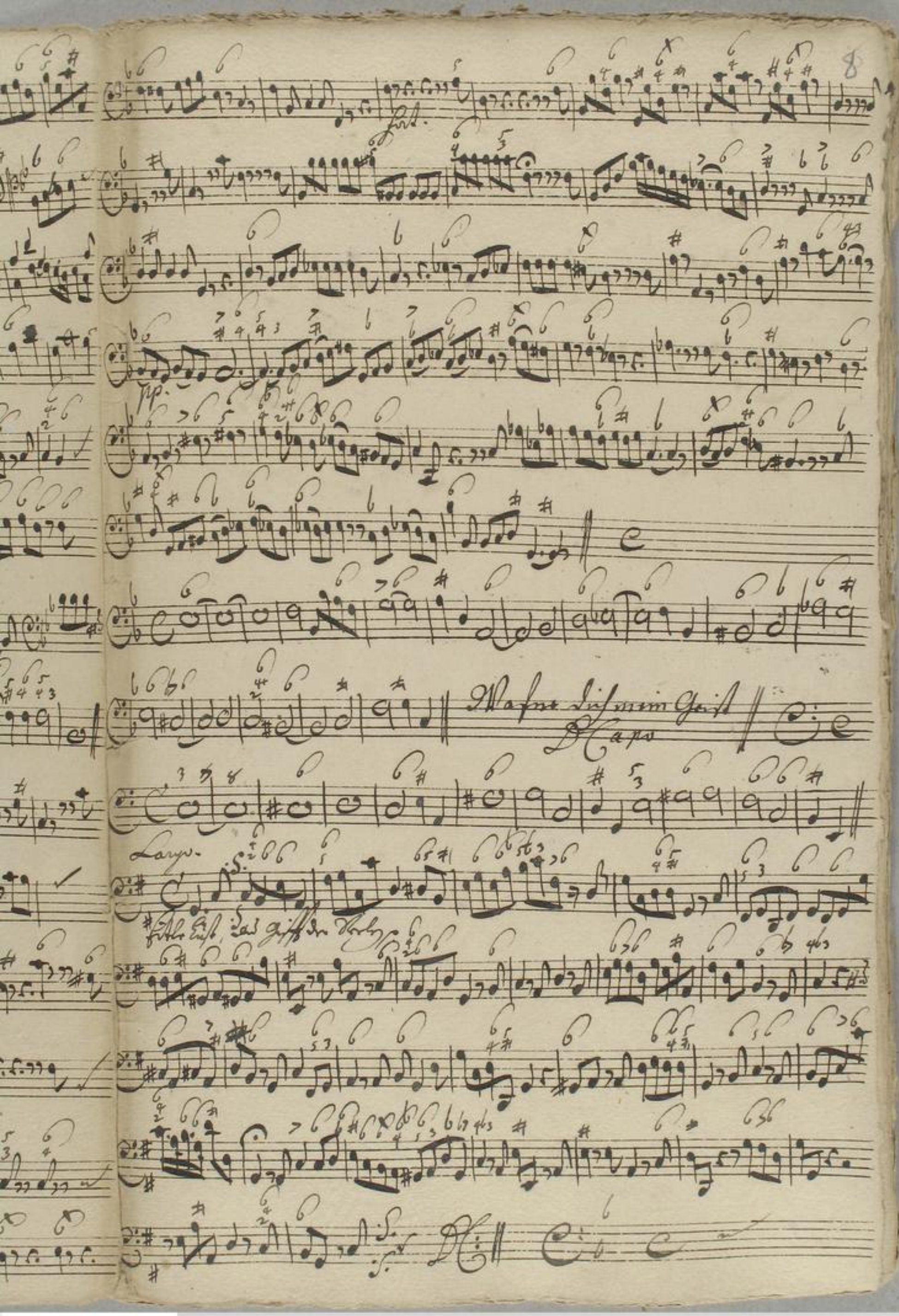

TECHNISCHE UNIVERSITÄT DARMSTADT
http://tudigit.ulb.tu-darmstadt.de/show/Mus-Ms-431-13/0048
Universitäts- und Landesbibliothek Darmstadt

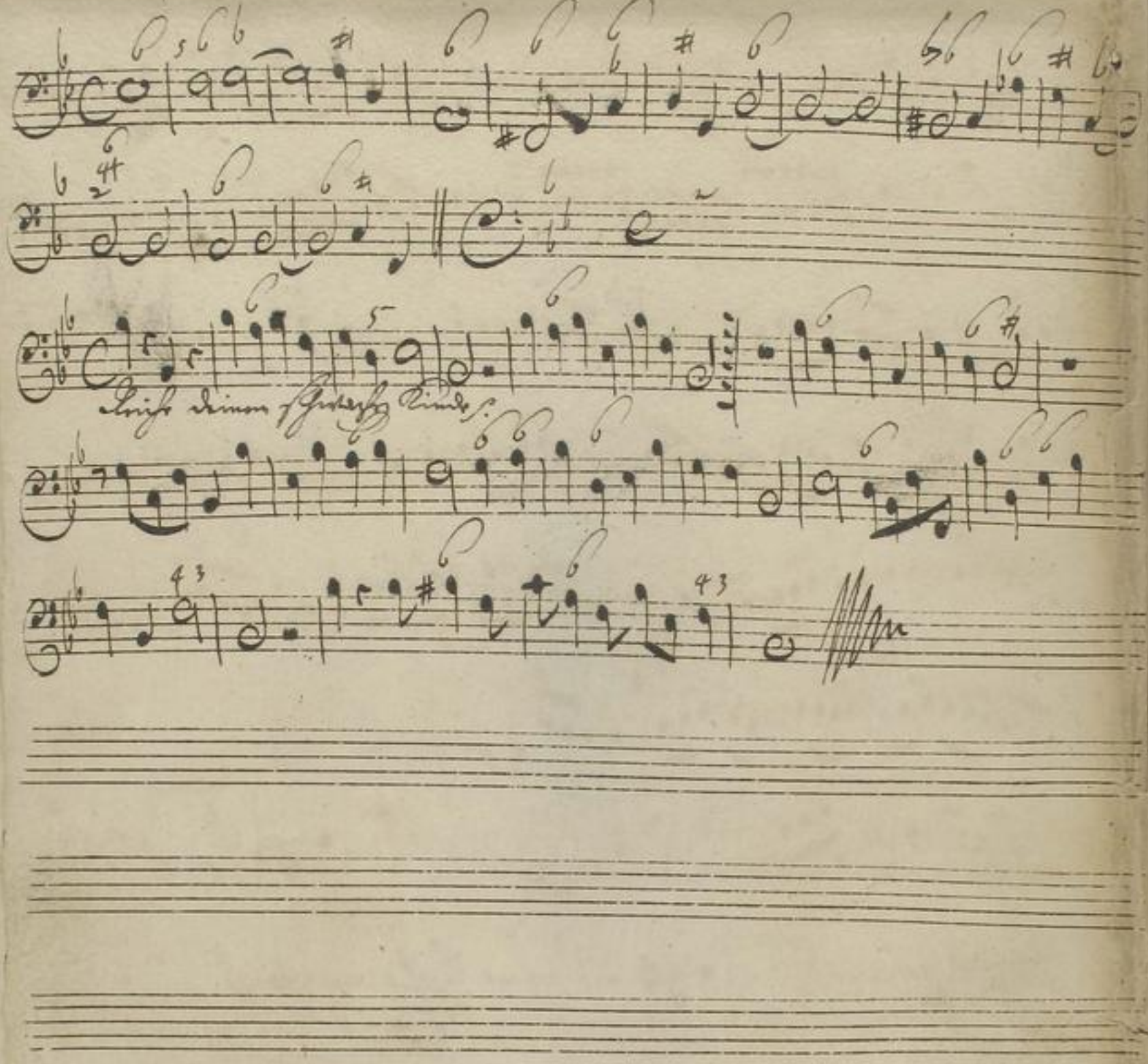

TECHNISCHE UNIVERSITÄT DARMSTADT
http://tudigit.ulb.tu-darmstadt.de/show/Mus-Ms-431-13/0049
Universitäts- und Landesbibliothek Darmstadt

Violino. 1.

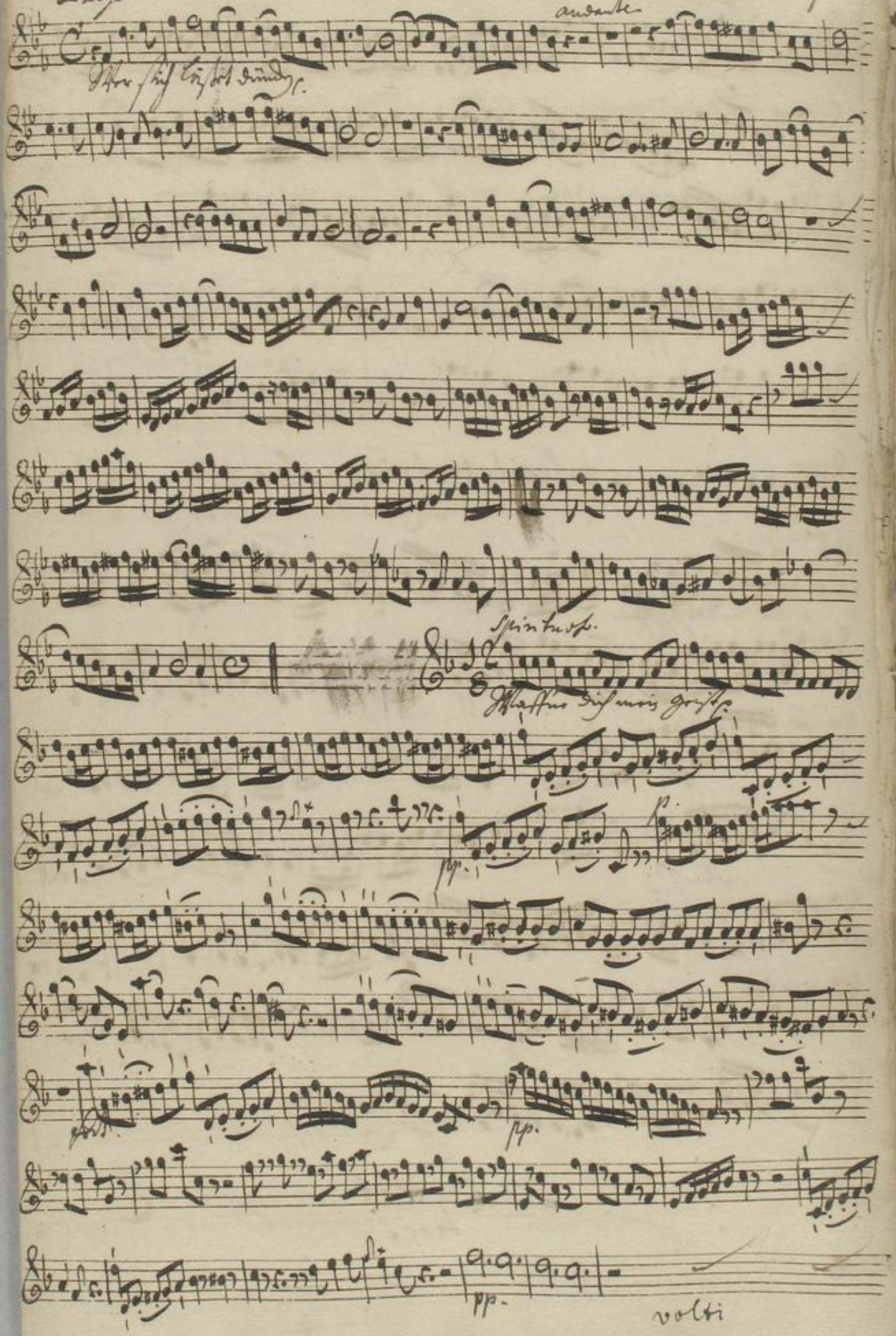

TECHNISCHE UNIVERSITÄT DARMSTADT
http://tudigit.ulb.tu-darmstadt.de/show/Mus-Ms-431-13/0050
Universitäts- und Landesbibliothek Darmstadt

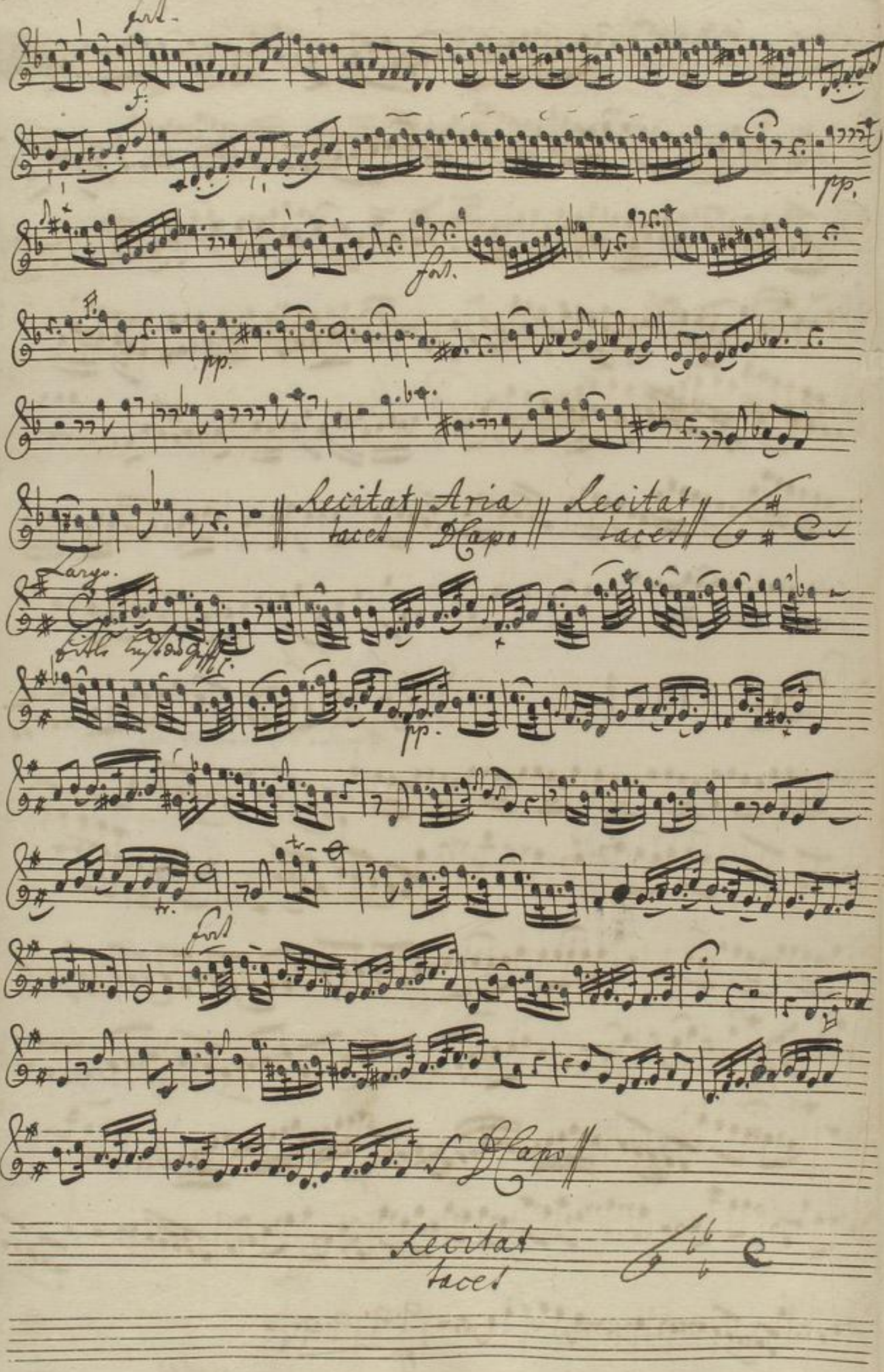

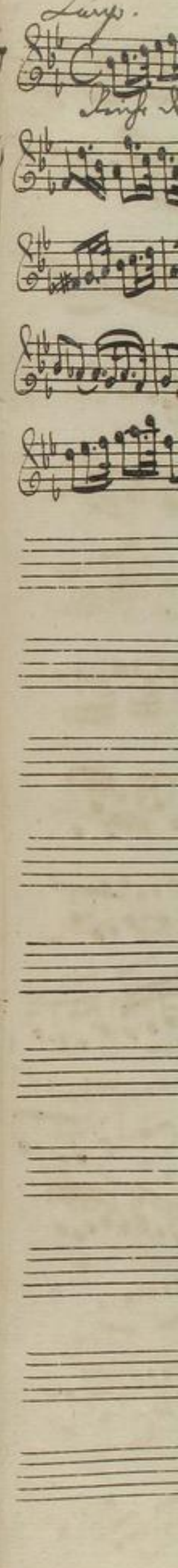

TECHNISCHE UNIVERSITÄT DARMSTADT
http://tudigit.ulb.tu-darmstadt.de/show/Mus-Ms-431-13/0051
Universitäts- und Landesbibliothek Darmstadt

Largo.

TECHNISCHE UNIVERSITÄT DARMSTADT
http://tudigit.ulb.tu-darmstadt.de/show/Mus-Ms-431-13/0052
Universitäts- und Landesbibliothek Darmstadt

Violino. 2.

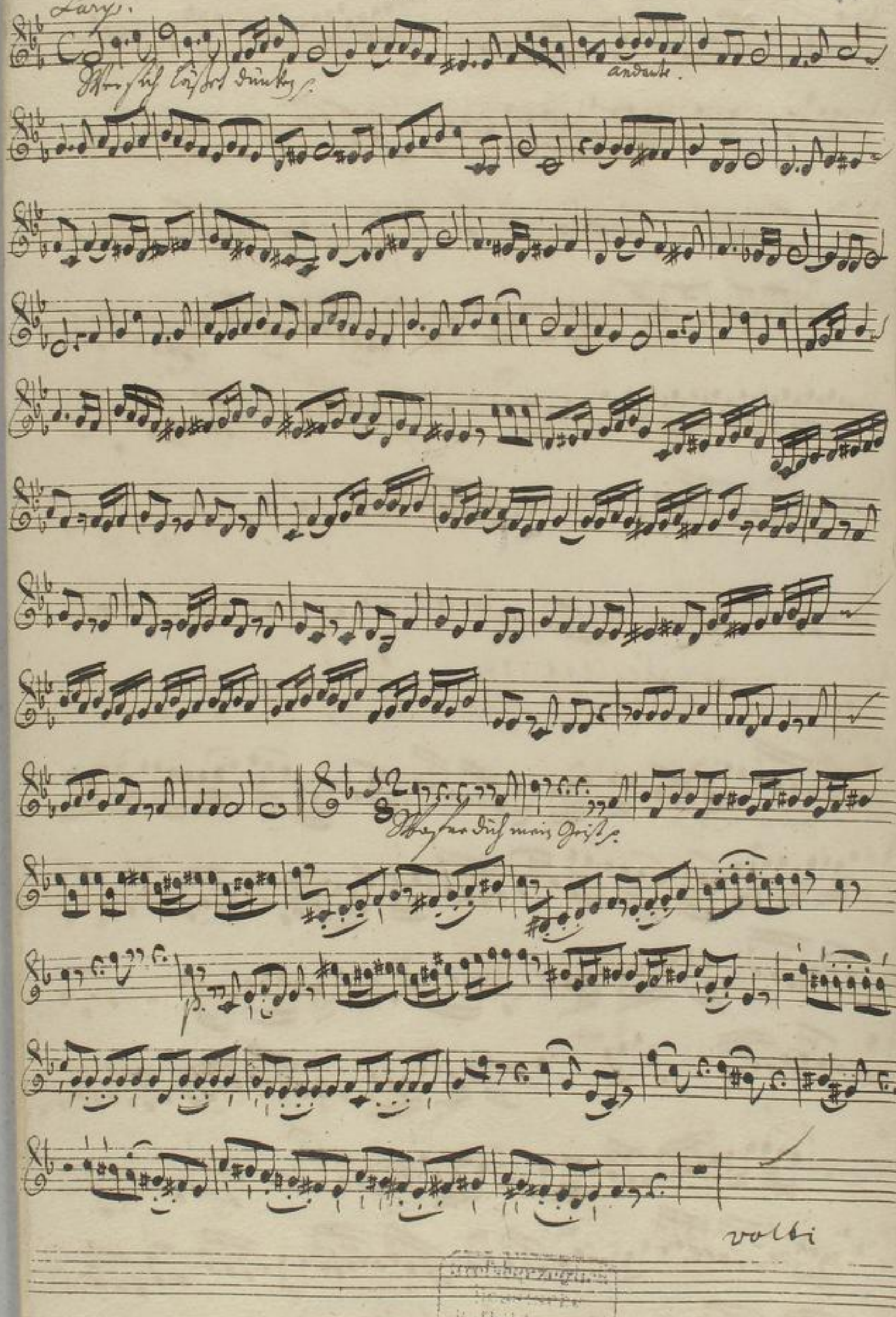

Hofbibliothek

TECHNISCHE UNIVERSITÄT DARMSTADT
http://tudigit.ulb.tu-darmstadt.de/show/Mus-Ms-431-13/0053
Universitäts- und Landesbibliothek Darmstadt

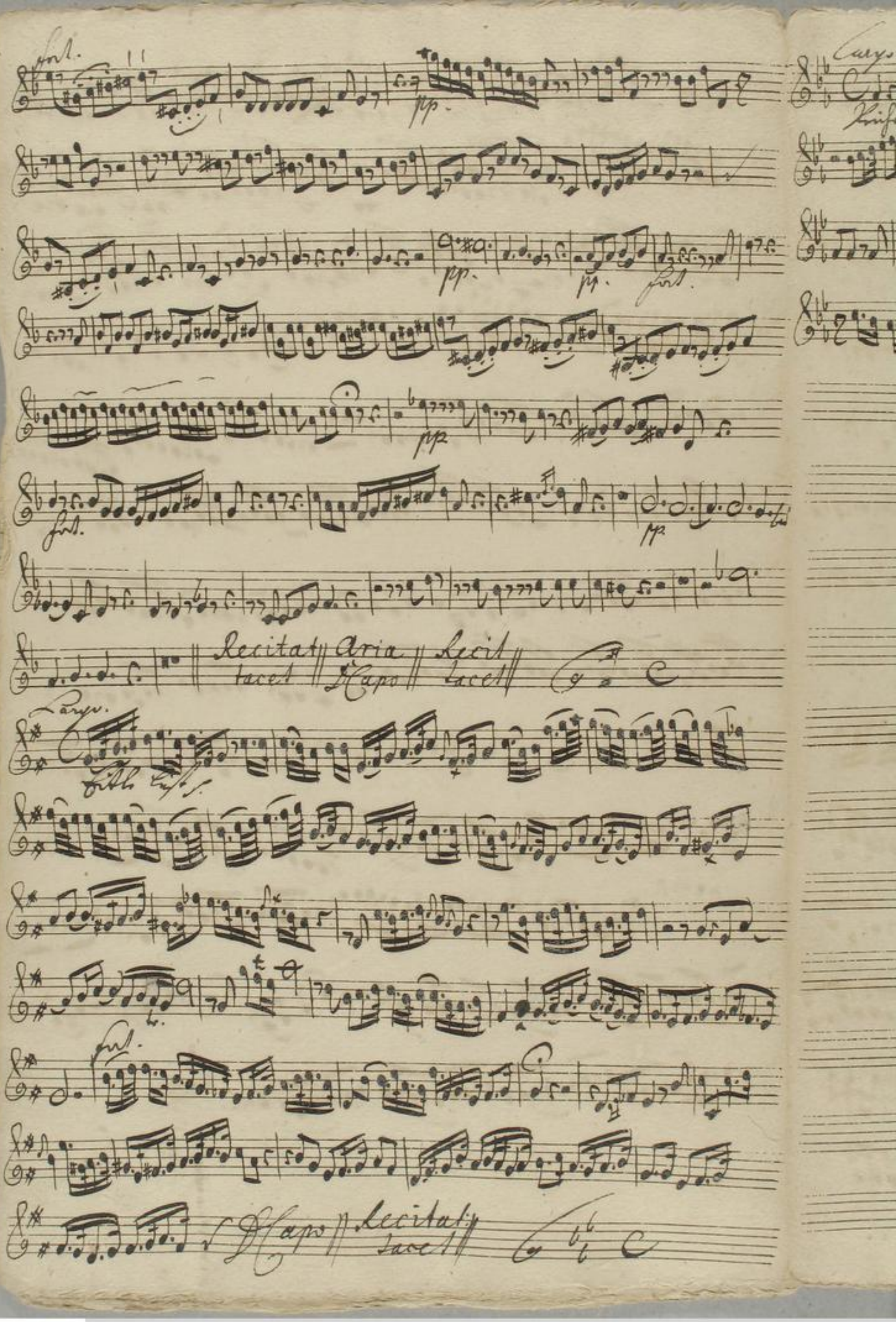

TECHNISCHE UNIVERSITÄT DARMSTADT
http://tudigit.ulb.tu-darmstadt.de/show/Mus-Ms-431-13/0054
Universitäts- und Landesbibliothek Darmstadt

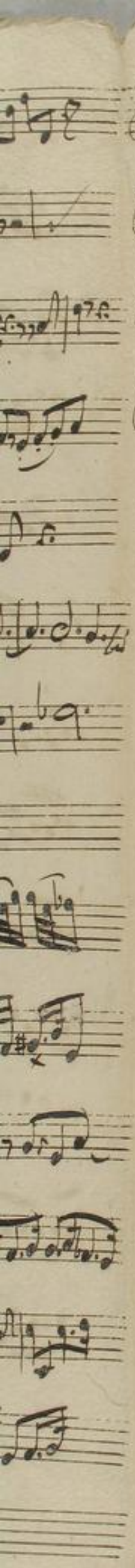

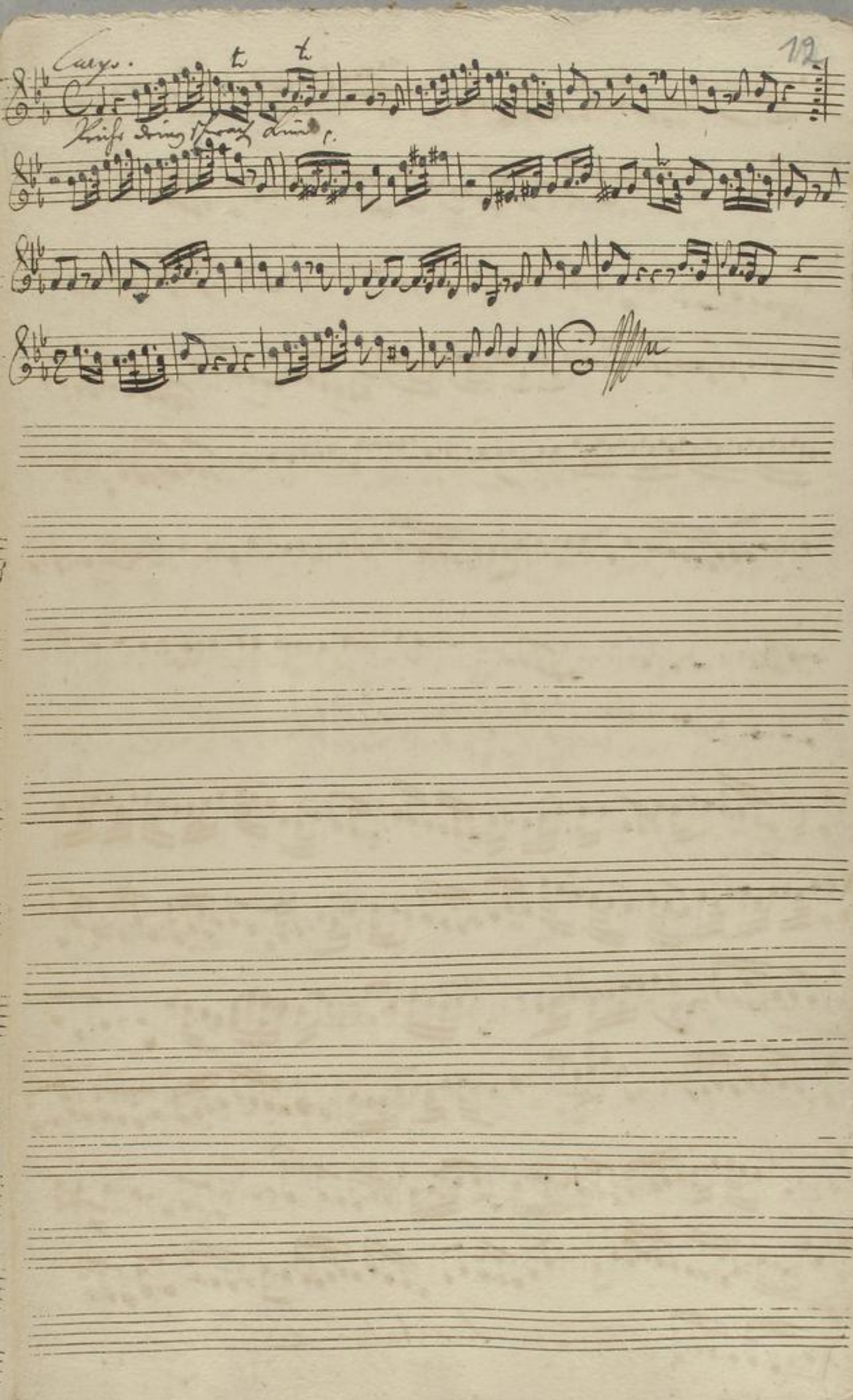

TECHNISCHE UNIVERSITÄT DARMSTADT
http://tudigit.ulb.tu-darmstadt.de/show/Mus-Ms-431-13/0055
Universitäts- und Landesbibliothek Darmstadt

Viola

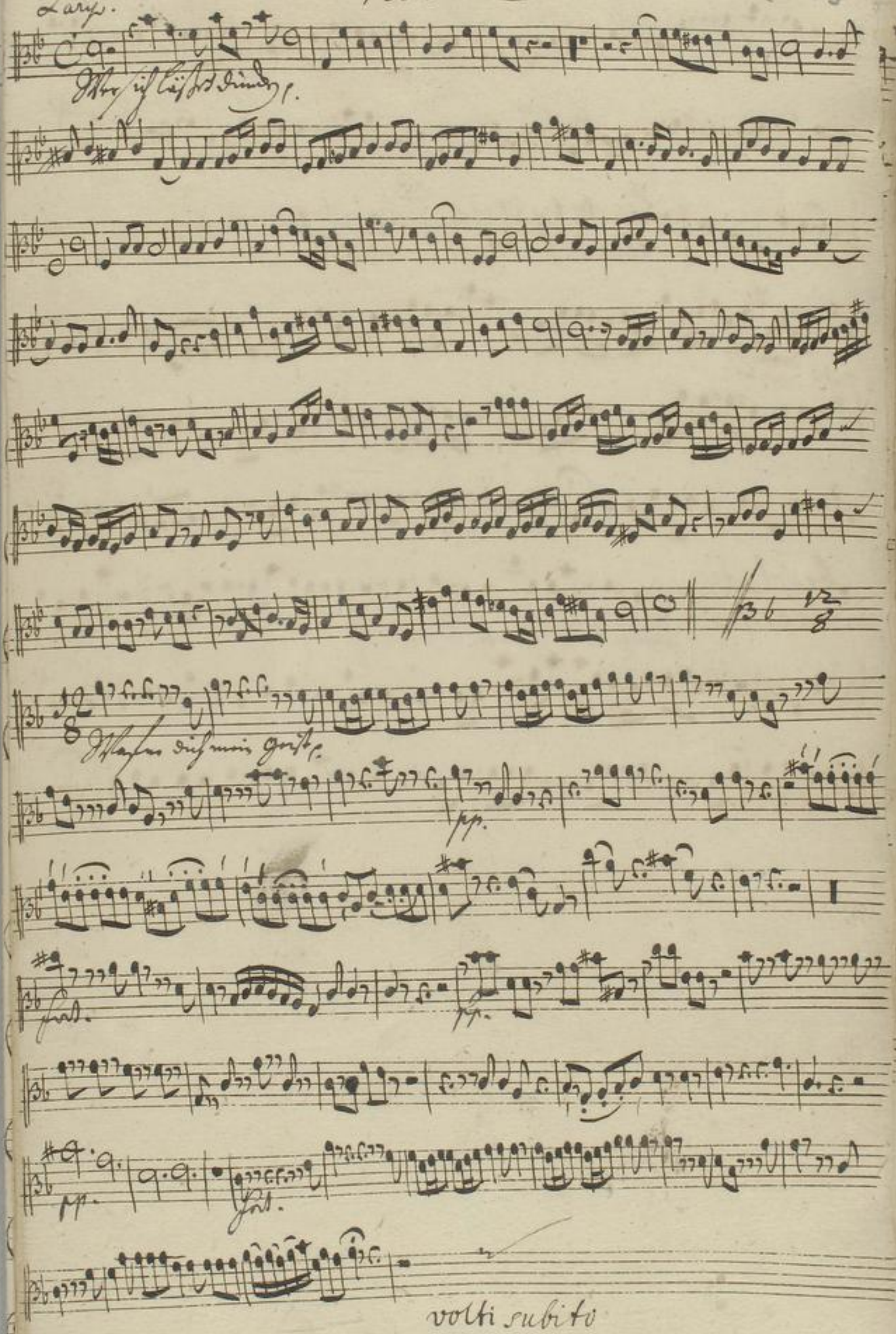

TECHNISCHE UNIVERSITÄT DARMSTADT
http://tudigit.ulb.tu-darmstadt.de/show/Mus-Ms-431-13/0056
Universitäts- und Landesbibliothek Darmstadt

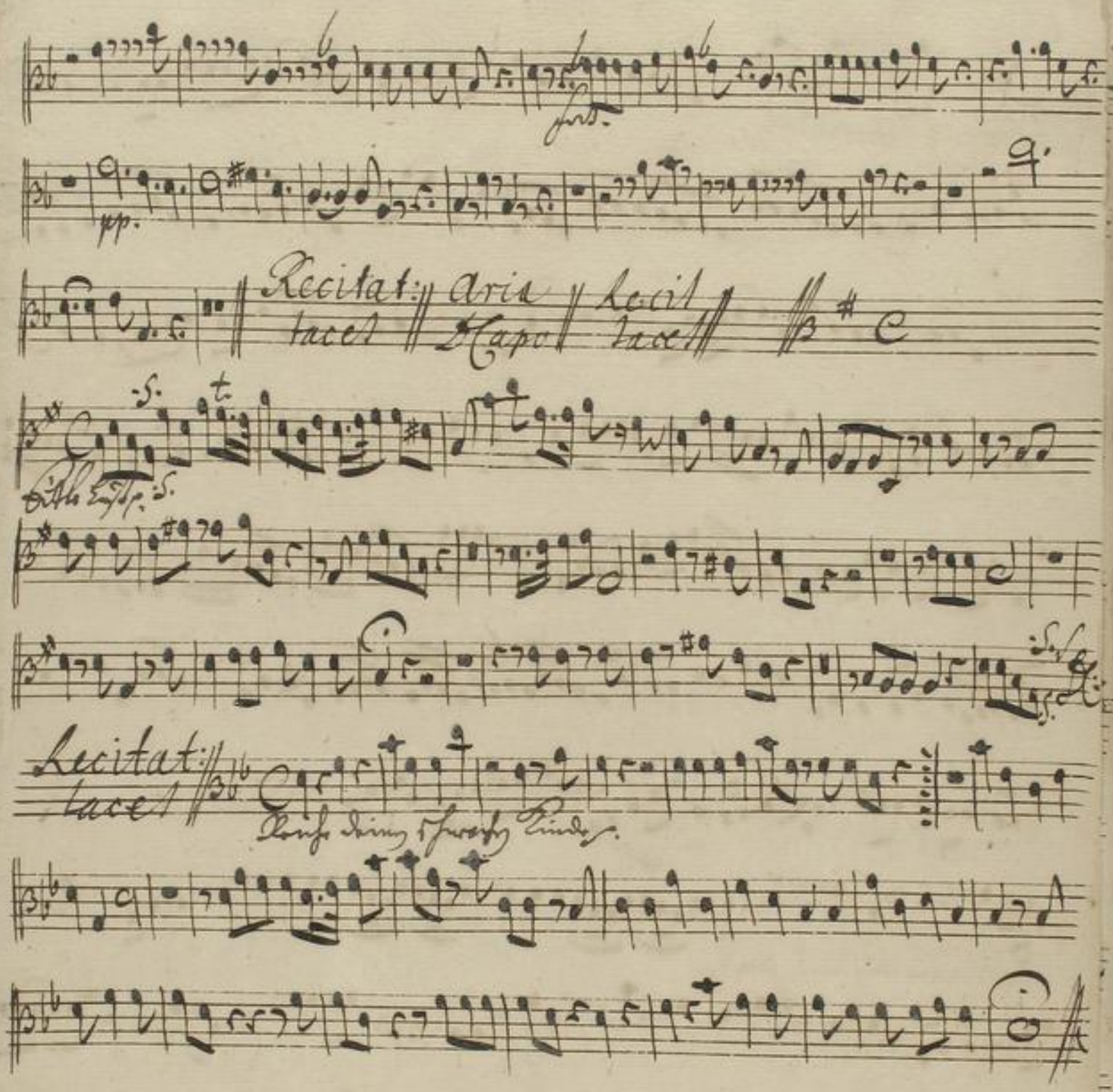

Großherzogliche Hessische Hofbibliothek

TECHNISCHE UNIVERSITÄT DARMSTADT
http://tudigit.ulb.tu-darmstadt.de/show/Mus-Ms-431-13/0057
Universitäts- und Landesbibliothek Darmstadt

Violone.

Largo.

Wer sich läßet dunken andante

Wasser dich mein Geist

pp.

pp.

fort.

pp.

pp.

TECHNISCHE UNIVERSITÄT DARMSTADT
http://tudigit.ulb.tu-darmstadt.de/show/Mus-Ms-431-13/0058
Universitäts- und Landesbibliothek Darmstadt

Aria Capo

Largo.

Choral.

Großherzogliche hessische Hofbibliothek

TECHNISCHE UNIVERSITÄT DARMSTADT
http://tudigit.ulb.tu-darmstadt.de/show/Mus-Ms-431-13/0059
Universitäts- und Landesbibliothek Darmstadt

Largo.

Violone

Andante

volti subito

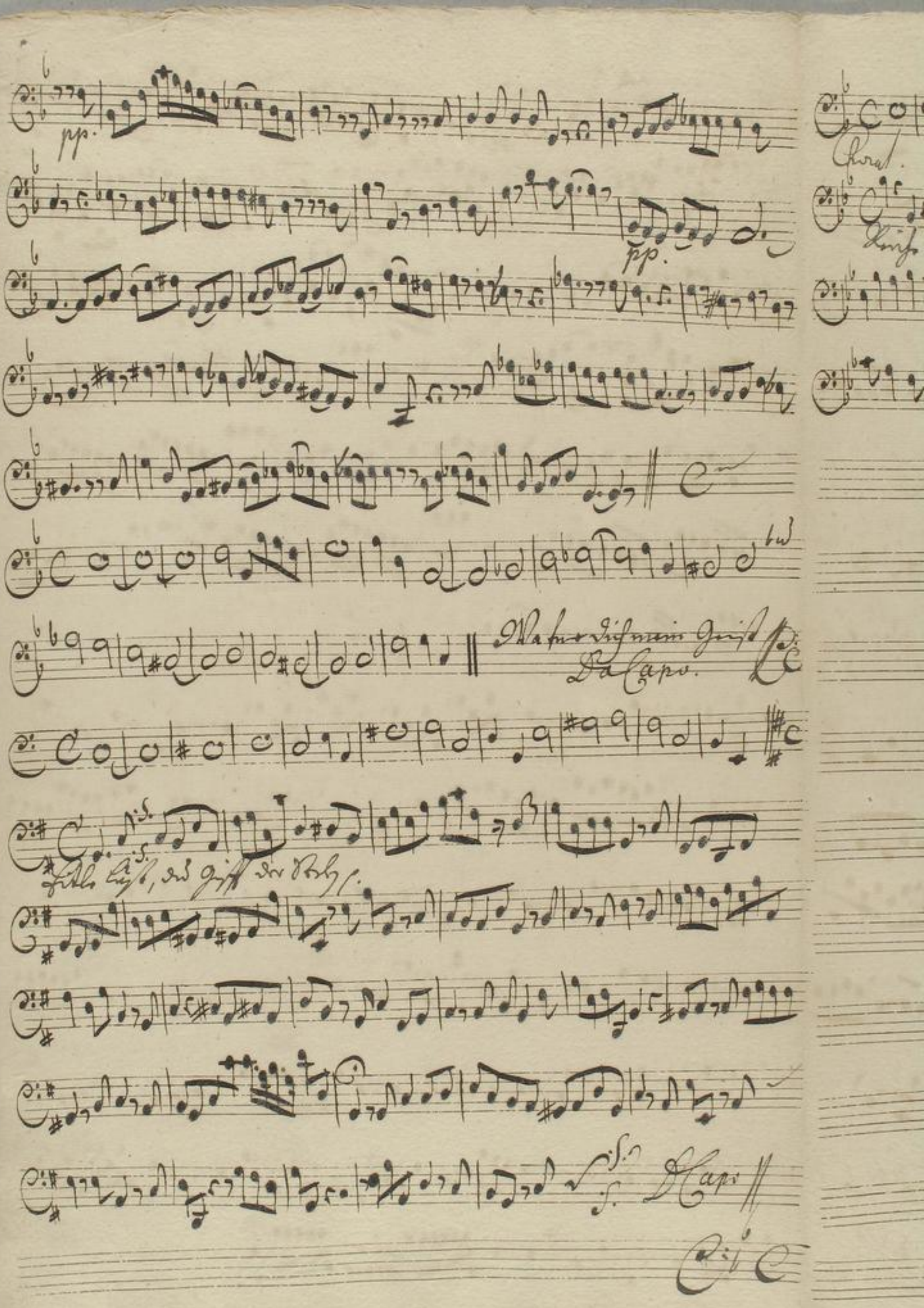

TECHNISCHE UNIVERSITÄT DARMSTADT
http://tudigit.ulb.tu-darmstadt.de/show/Mus-Ms-431-13/0061
Universitäts- und Landesbibliothek Darmstadt

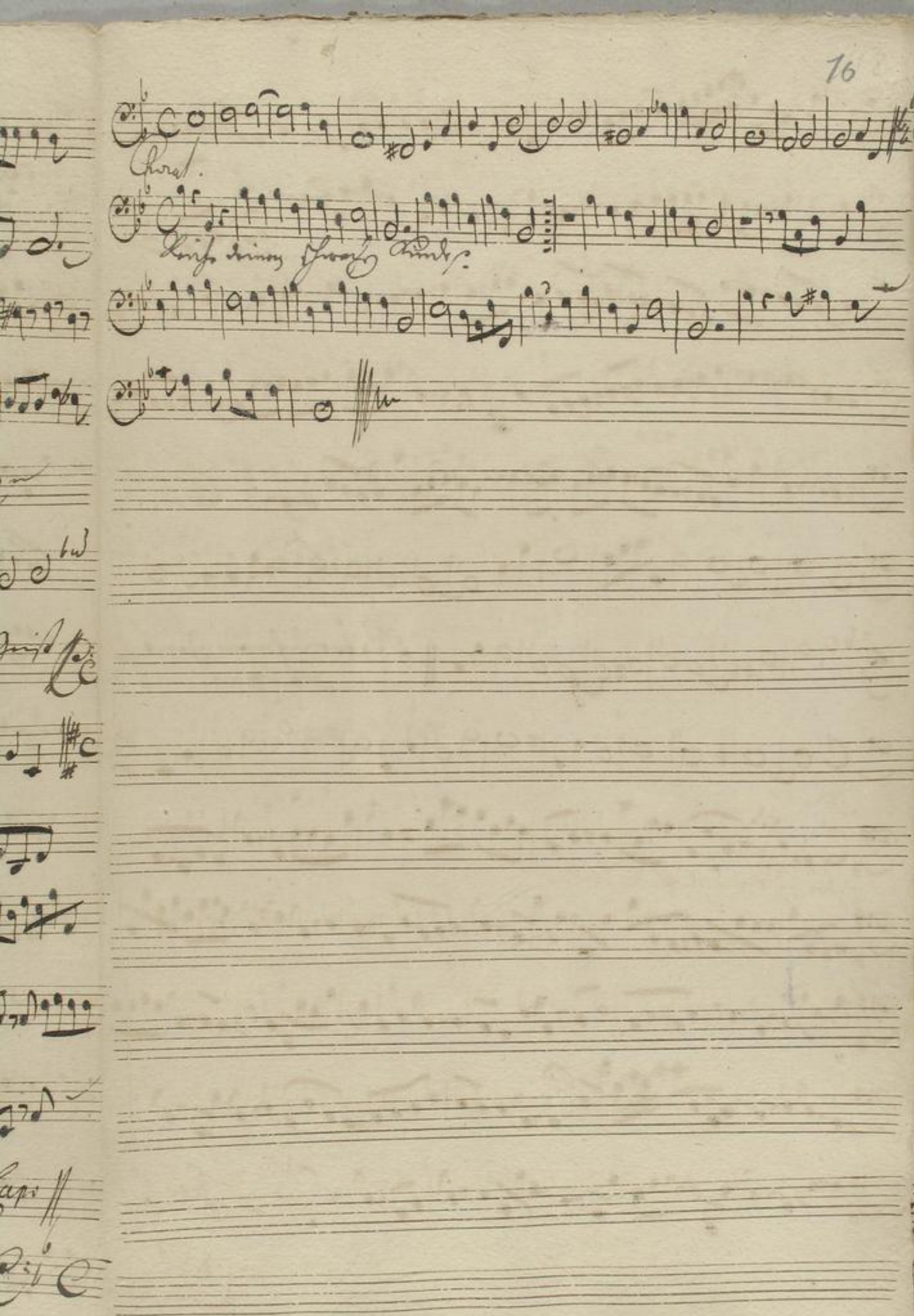

TECHNISCHE UNIVERSITÄT DARMSTADT
http://tudigit.ulb.tu-darmstadt.de/show/Mus-Ms-431-13/0062
Universitäts- und Landesbibliothek Darmstadt

Canto.

Wer sich läßet dünken er stehe er ste- - -

- he Wer sich läßet dünken er stehe er stehe er ste- - -

- he wer ÷ mag wohl zu se- hen mag wohl zu

se- - hen mag wohl zu se- - - hen mag wohl zu

se - - hen daß er nicht fal- - - le daß er nicht

falle nicht falle nicht fal- le, daß er nicht falle ÷

daß er nicht fal- - - - - le nicht falle nicht

fal- - - - - le nicht falle nicht falle nicht falle daß

daß er nicht fal- ~~daß er nicht fal- le daß er nicht falle~~

Wafne dich ÷ mein Geist bey Zeiten wieder Sicherheit

wieder Sicherheit ÷ zu strei- - - -

- - ten wenn dich Gottes Huld wenn dich

Got- tes Huld erhebt - - - - wenn dich

Got- tes Huld erhebt wafne dich mein Geist ÷

TECHNISCHE UNIVERSITÄT DARMSTADT
http://tudigit.ulb.tu-darmstadt.de/show/Mus-Ms-431-13/0064
Universitäts- und Landesbibliothek Darmstadt

seinem Eiffer nicht, wie bald wiebald war solcher fall geschehen Ach

Sünder! sey bedacht dich vor des Teüffels List und Macht der

dich zu fällen sucht beständig vorzu sehen. || Aria D Capo ||

Recit tacet || Aria tacet || Recitat tacet ||

Reiche deinem schwachen Kinde das auf matten Füßen steht,
deine Gnaden hand geschwinde bis die Angst für über geht,

wie die Jugend gängle mich daß der Feind nicht rühme

sich er hab ein solch Hertz gefället das auf dich sein Hofnung stellet

Grossherzogliche Hessische Hofbibliothek

TECHNISCHE UNIVERSITÄT DARMSTADT
http://tudigit.ulb.tu-darmstadt.de/show/Mus-Ms-431-13/0066
Universitäts- und Landesbibliothek Darmstadt

Alto.

Wer sich läßet dünken er stehe er stehe er ste — —

— he er ste — he er stehe Wer sich läßet dünken er ste-

he er ste — — — — he — er ste — — — —

— — he er stehe mag wohl zu se — — — hen wohl zu

se — — hen mag wohl mag wohl zu se — — — —

— — hen daß er nicht fal — — — — le daß er nicht

falle nicht falle nicht fal — — — — le daß er nicht

falle nicht falle ÷ daß er nicht falle nicht falle ÷ daß er nicht

falle daß er nicht falle daß er nicht fal — — — —

— — le nicht falle daß er nicht falle — daß er nicht

fal — le daß er nicht falle

Aria tacet || Recit tacet || Aria tacet || Recitat tacet

Aria tacet || Recit tacet

Reiche deinem schwachen Kinde, das auf schwachen Füßen steht
deine Gnaden Hand geschwinde, bis die Angst für über geht

wie die Jugend gängle mich, daß der Feind nicht rühme sich, er hab ein solch

Hertz gefället, das auf dich sein Hofnung stellet

1723.

Tenore

Wer sich läßet dünken er stehe er ste- he er ste-

- - he er ste- - he er ste - - - he er ste -

he er ste- he mag wohl zu se- - - hen mag wohl zu se-

- - - - hen mag wohl zu sehen mag wohl zu se-

- hen mag wohl zu se- - hen daß er nicht falle nicht falle nicht

fal- - le daß er nicht falle nicht falle nicht fal- le daß er nicht

falle nicht falle daß er nicht fal- - - -

- - le nicht falle daß er nicht falle daß er nicht fal-

- - - le daß er nicht fal- - le nicht falle nicht

falle daß er nicht fal- - le daß er nicht fal- - le

Aria tacet || Recit. tacet || Aria tacet

Der Herr ist sehr getreü, wan die Versuchungs

stunden kommen, so steht er uns gewißlich bey, wo wir uns nicht mit

Vorsatz von ihm wenden. Bey frommen wird sich die Noth zu

GROSSHERZOGLICH MENSINGEN HOFBIBLIOTHEK

TECHNISCHE UNIVERSITÄT DARMSTADT
http://tudigit.ulb.tu-darmstadt.de/show/Mus-Ms-431-13/0068
Universitäts- und Landesbibliothek Darmstadt

ihrem besten enden, Ach ja, wer sich an Gottes Treue hält

der wird nicht leicht durch Satans List gefält

Eit - le lust du Gifft der Seelen du Gifft der See

len räu - - me räu - - - - me

meines Hertzens Hauß eit - le lust eit - le lust du

Gifft der Seelen räu - - me meines Hertzens Hauß

räu - me meines Hertzens Hauß deine freche Schand be

gierde raubt mir meines Glaubens Zierde immer

nicht immer nicht Gott mein licht ÷ schmückt mich

selbst - - so herrlich aus

D. Capo ff. Recitat tacet

Reiche deinem schwachen Kinde, das auf schwachen Füßen steht
deine Gnaden Hand geschwinde, bis die Angst fürüber geht

wie die Jugend gängle mich daß der Feind nicht rühme sich er hab

ein solch Hertz gefället, das auf dich sein Hofnung stellet

Tenore.

Wer sich läßet dünken er stehe er ste- - he - er ste - - he er

ste- - he er ste - - he er ste - he er stehe mag wohl zu se- -

- - hen mag wohl zu se- - - - hen mag wohl zu

sehen mag wohl zu se- - hen mag wohl zu se- hen daß er nicht

falle nicht falle nicht fal- - le daß er nicht falle nicht falle nicht fal -

- le daß er nicht falle nicht falle daß er nicht fal- - -

- - le nicht falle daß er nicht falle daß er nicht fal- -

- - le daß er nicht fal- le nicht falle nicht falle

daß er nicht fal le daß er nicht fal- - le

Reiche deinem schwachen Kinde das auf matten Füßen
deine Gnaden Hand Geschwinde bis die Angst vorüber

steht wie die Jugend gängle mich daß der Feind nicht rühme

sich er hab ein solch Hertz gefället das auf dich sein Hofnung

stellet

Großherzogliche Hessische Hofbibliothek

TECHNISCHE UNIVERSITÄT DARMSTADT
http://tudigit.ulb.tu-darmstadt.de/show/Mus-Ms-431-13/0070
Universitäts- und Landesbibliothek Darmstadt

Basso.

Wer sich läßet dünken er ste- - he erste -

he er ste - he Wer sich läßet dünken erstehe wer

er stehe mag wohl zu se- - hen mag wohl zu se-

- hen mag wohl zu se- - - hen daß er nicht

fal- - - - le daß er nicht falle nicht falle nicht

falle daß er nicht falle nicht falle daß er nicht fal- -

- - - le daß er nicht fal- - -

- le nicht falle daß er nicht fal- - - le - nicht falle

Aria tacet | Recitat tacet | Aria tacet | Recit tacet | Aria tacet

Getreuer Gott verleß mich

nicht, wenn Satan seine Stricke leget, wenn sich die lust zur Sünde reget

und wenn die Welt verführisch spricht. Er muntre mich, daß ich beständig

wache, daß mir der Feind nichts angewint. Ja Vater führe meine Sache wenn sich je

mand auf meinen Fall besint

Großherzoglich Bessische Hofbibliothek

TECHNISCHE UNIVERSITÄT DARMSTADT
http://tudigit.ulb.tu-darmstadt.de/show/Mus-Ms-431-13/0071
Universitäts- und Landesbibliothek Darmstadt

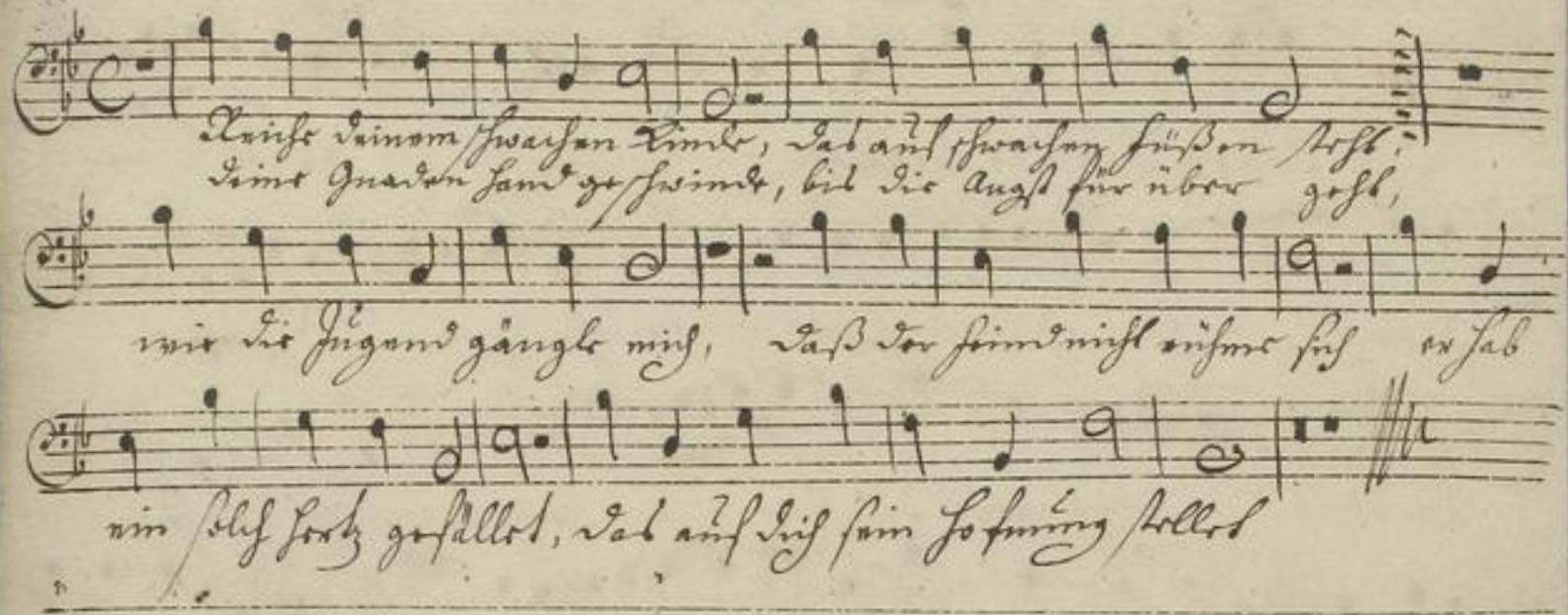
Reiche deinem schwachen Kinde, das auf schwachen Füßen steht,
deine Gnaden hand geschwinde, bis die Angst für über geht,
wie die Jugend gängle mich, daß der Feind nicht rühme sich er hab
ein solch Hertz gefället, das auf dich sein Hofnung stellet

TECHNISCHE UNIVERSITÄT DARMSTADT
http://tudigit.ulb.tu-darmstadt.de/show/Mus-Ms-431-13/0072
Universitäts- und Landesbibliothek Darmstadt