J.S. Bach

Cantata No. 75

Die Elenden sollen essen

Prima Parte.

No. 1. (Coro.)

(Larghetto ♩ = 72.)

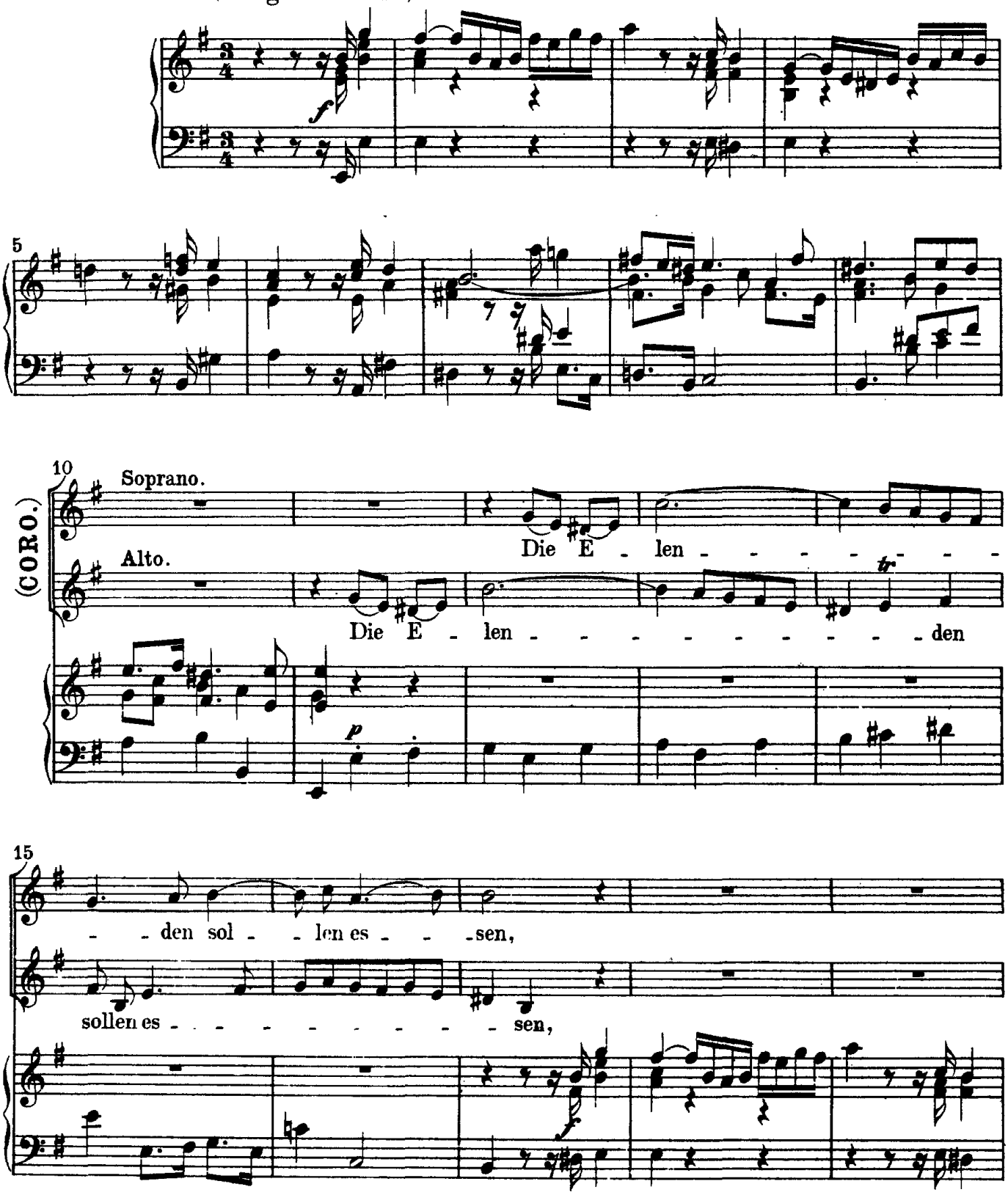

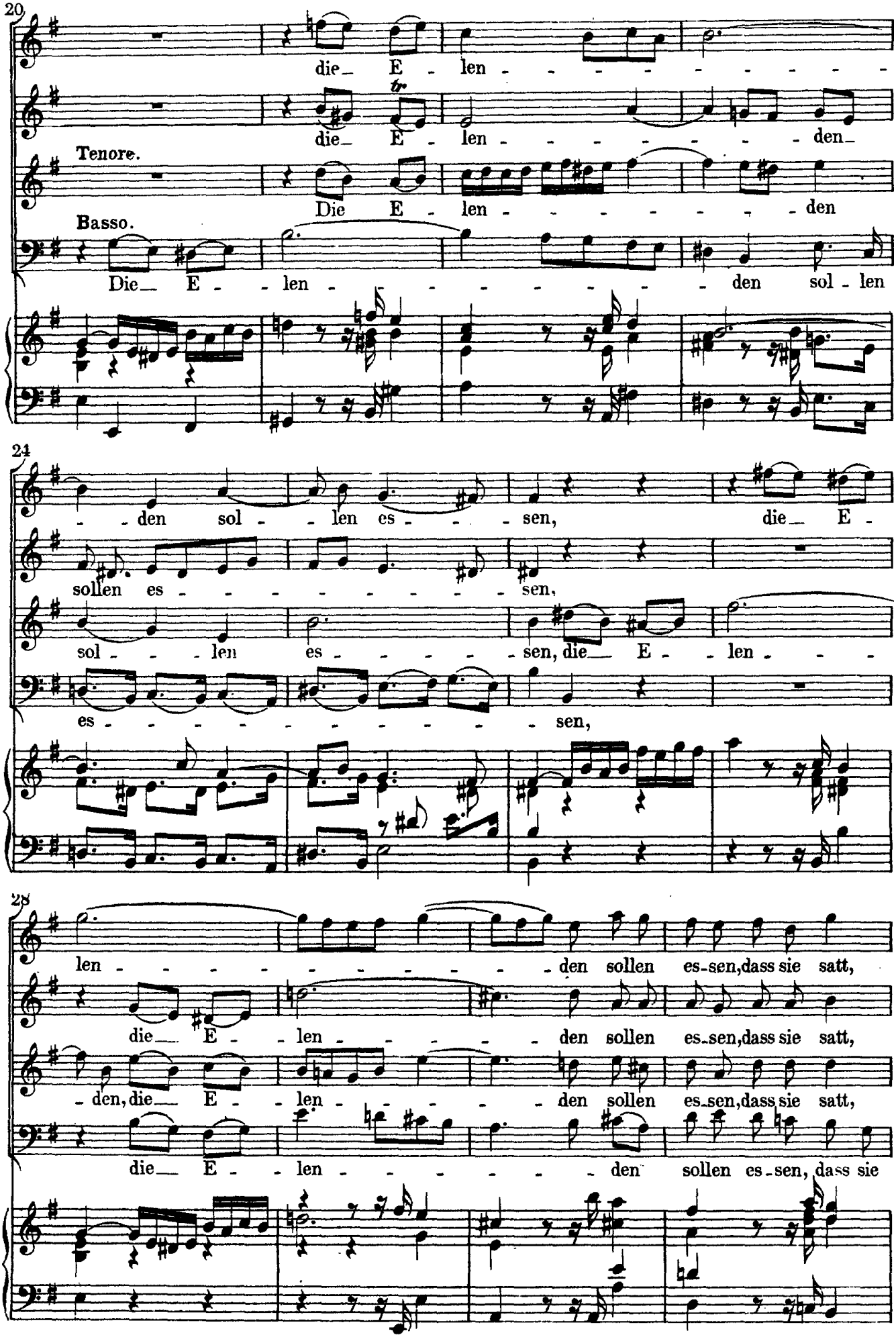
20
die_ E - len - - - - - - - - - -
die_ E - len - - - - - - - - den_
Tenore.
Die E - len - - - - - - - - den
Basso.
Die_ E - - len - - - - - - - - den sol - len
24
- - den sol - - len es - - - sen, die_ E -
sollen es - - - - - - - - - sen,
sol - - - len es - - - - - sen, die_ E - - len - - -
es - - - - - - - - - - sen,
28
len - - - - - - - - - - den sollen es-sen,dass sie satt,
die_ E - - len - - - - - den sollen es-sen,dass sie satt,
- den, die_ E - - len - - - - - den sollen es-sen,dass sie satt,
die_ E - - len - - - - - - den sollen es-sen, dass sie

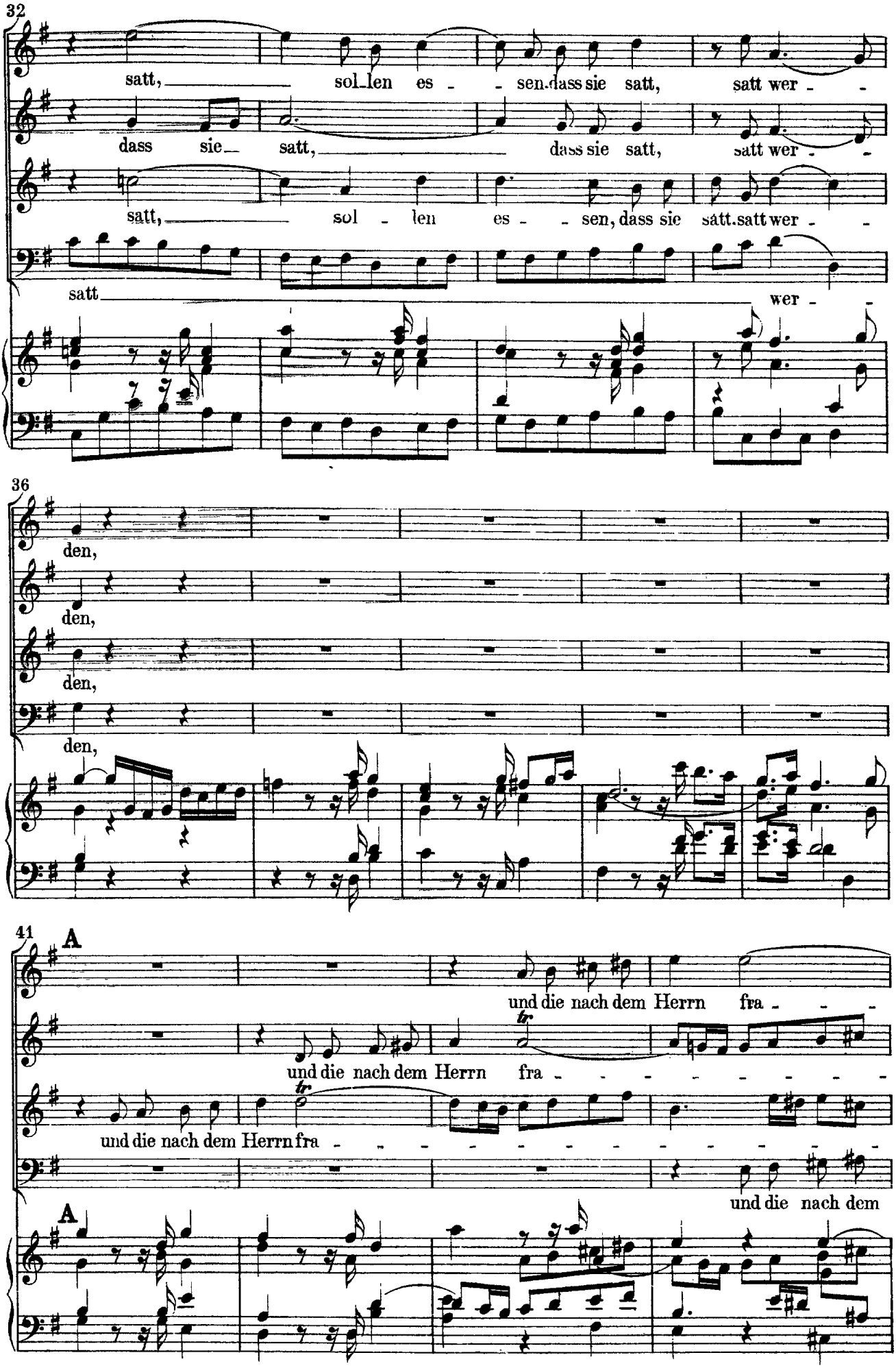
32
satt, sol len es - sen. dass sie satt, satt wer - -
dass sie satt, dass sie satt, satt wer - -
satt, sol - len es - - sen, dass sie satt. satt wer - -
satt wer -
36
den,
den,
den,
den,
41
A
und die nach dem Herrn fra - - -
und die nach dem Herrn fra - - - - - - - -
und die nach dem Herrn fra - - - - - - - - - -
und die nach dem
A

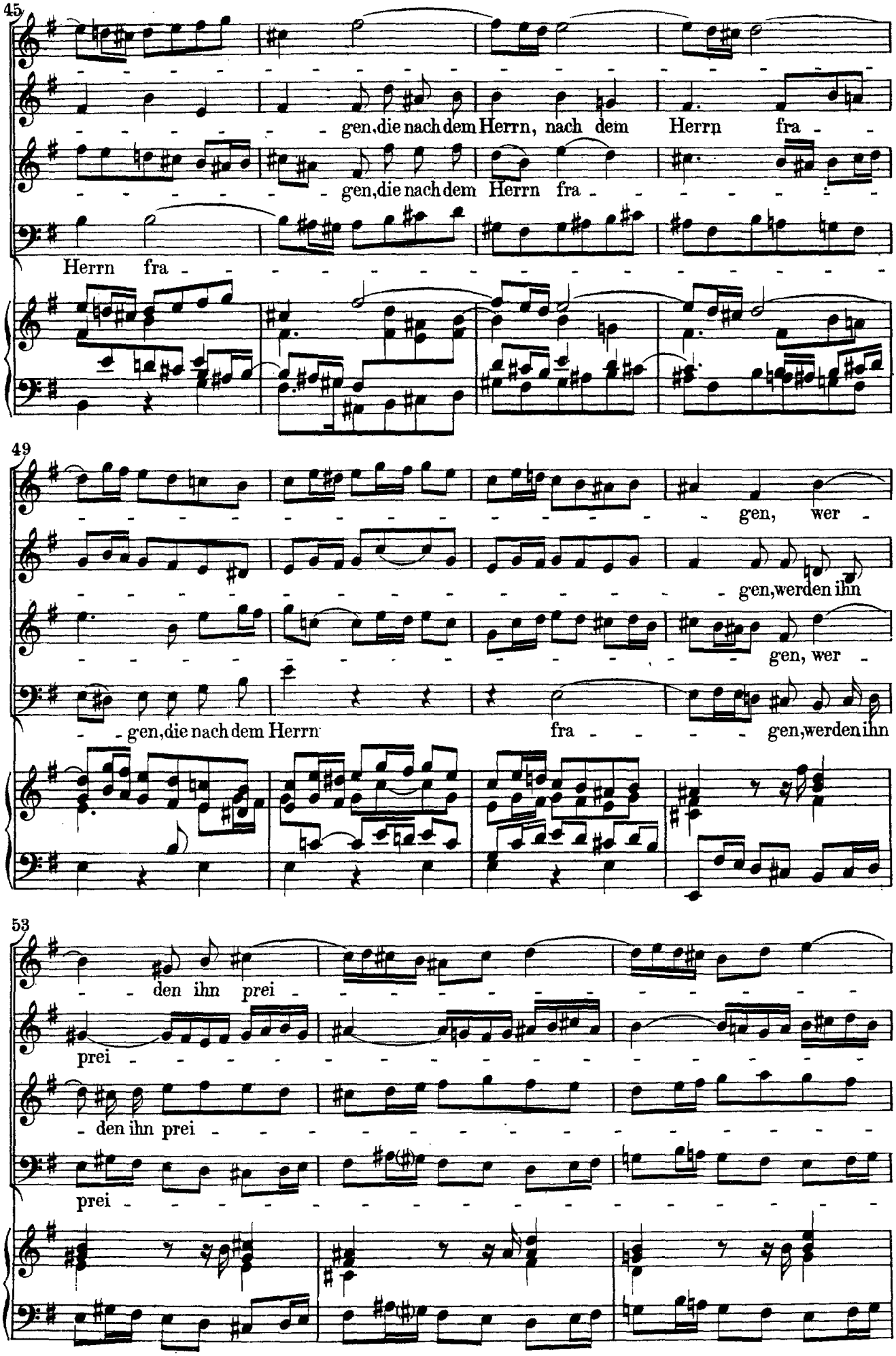
45
gen, die nach dem Herrn, nach dem Herrn fra
gen, die nach dem Herrn fra
Herrn fra
49
gen, wer
gen, werden ihn
gen, wer
gen, die nach dem Herrn fra gen, werden ihn
53
den ihn prei
prei
den ihn prei
prei

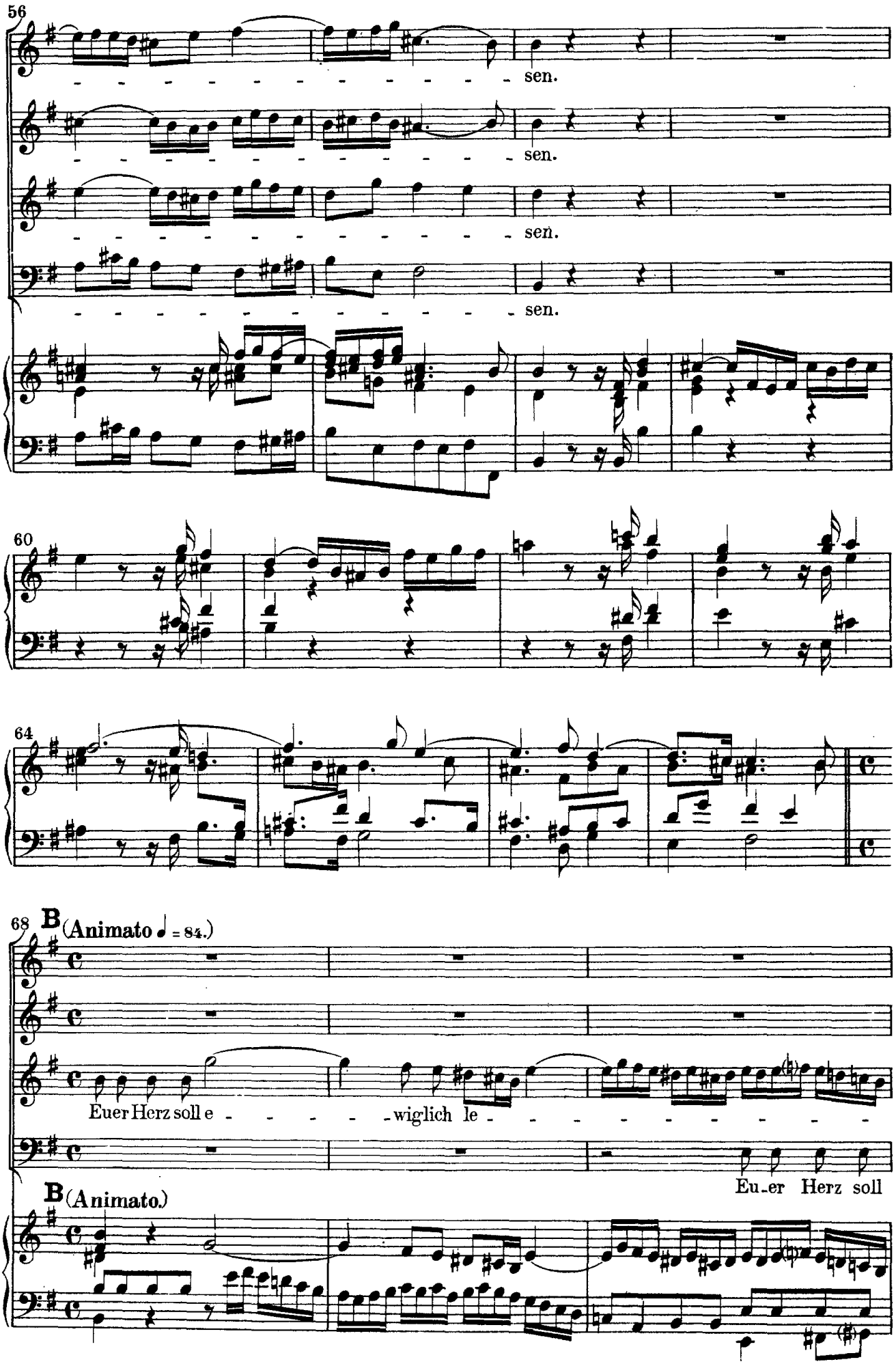
56
sen.
sen.
sen.
sen.
60
64
68
B (Animato ♩ = 84.)
Euer Herz soll e - - - - - wiglich le - - - - - - - - -
B (Animato.)
Eu-er Herz soll

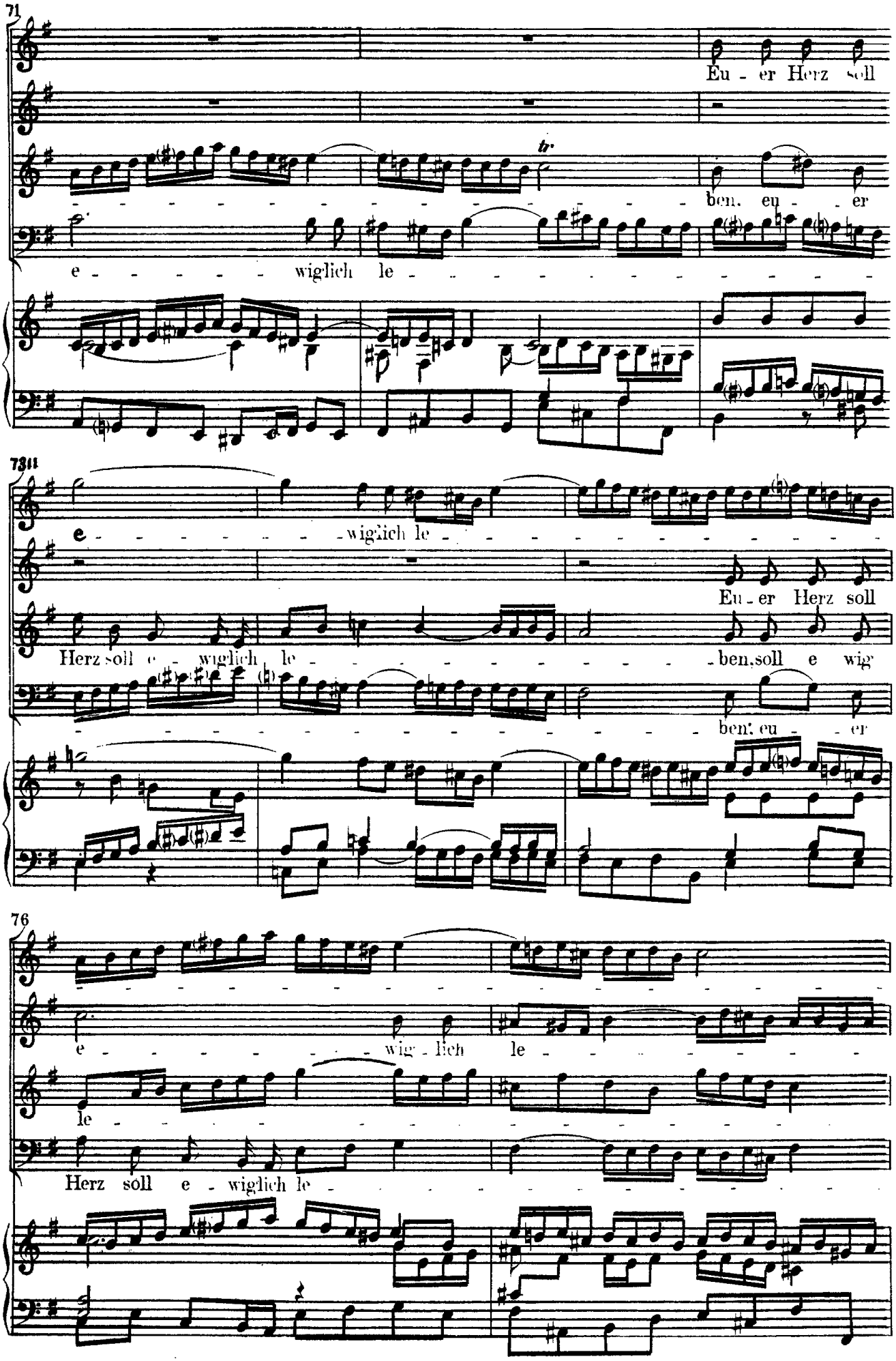
71
Eu - er Herz soll
ben, eu - er
e - wiglich le
73
e - wiglich le
Eu - er Herz soll
Herz soll e - wiglich le - ben, soll e wig
ben, eu - er
76
e - wig - lich le
le
Herz soll e - wiglich le

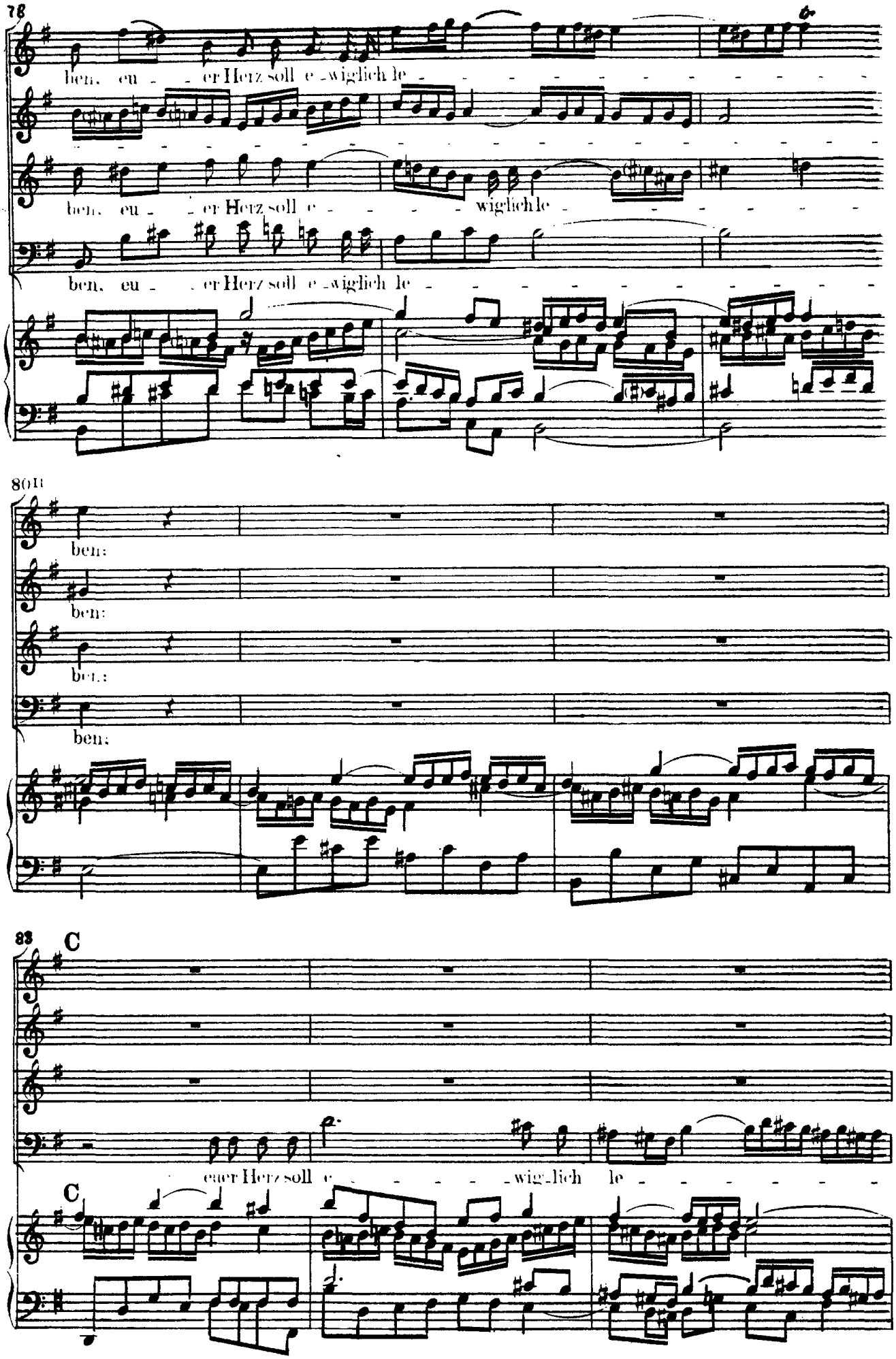
78
ben. eu - er Herz soll e - wiglich le -
ben. eu - er Herz soll e - wiglich le -
ben. eu - er Herz soll e - wiglich le -
80th
ben:
ben:
ben:
ben:
88
C
euer Herz soll e - wig - lich le -
C

86
eu - er Herz soll e - - - - - - - - wig-lich le - - - - -
88
eu - er Herz soll e - - - - - - - wig - lich
ben, eu - - er Herz soll e - wig-lich le - - - - -
90
eu - er Herz soll e - - - - -
le - - - - - - - - - - -
ben, eu - - er Herz soll e - wig-lich
ben, soll e - wig-lich le - - - - -

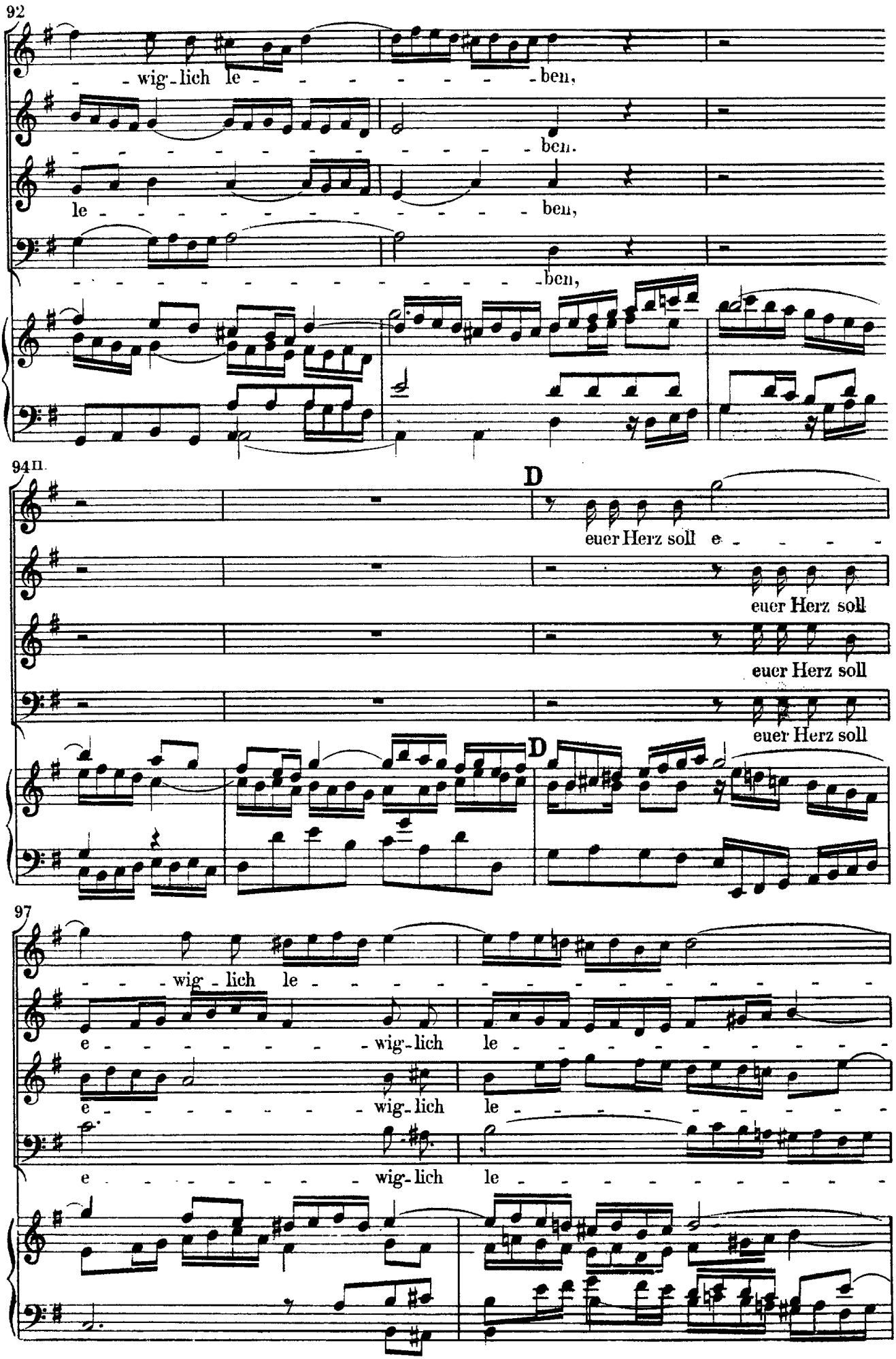
92
wig - lich le - - - - - - - - ben,
ben.
le - - - - - - - - - - - - ben,
ben,
94 n.
D
euer Herz soll e - - - -
euer Herz soll
euer Herz soll
euer Herz soll
D
97
wig - lich le - - - - - - - - - - - - - -
e - - - - - - - wig - lich le - - - - - - - - - - -
e - - - - - - - wig - lich le - - - - - - - - - - -
e - - - - - - - wig - lich le - - - - - - - - - - -

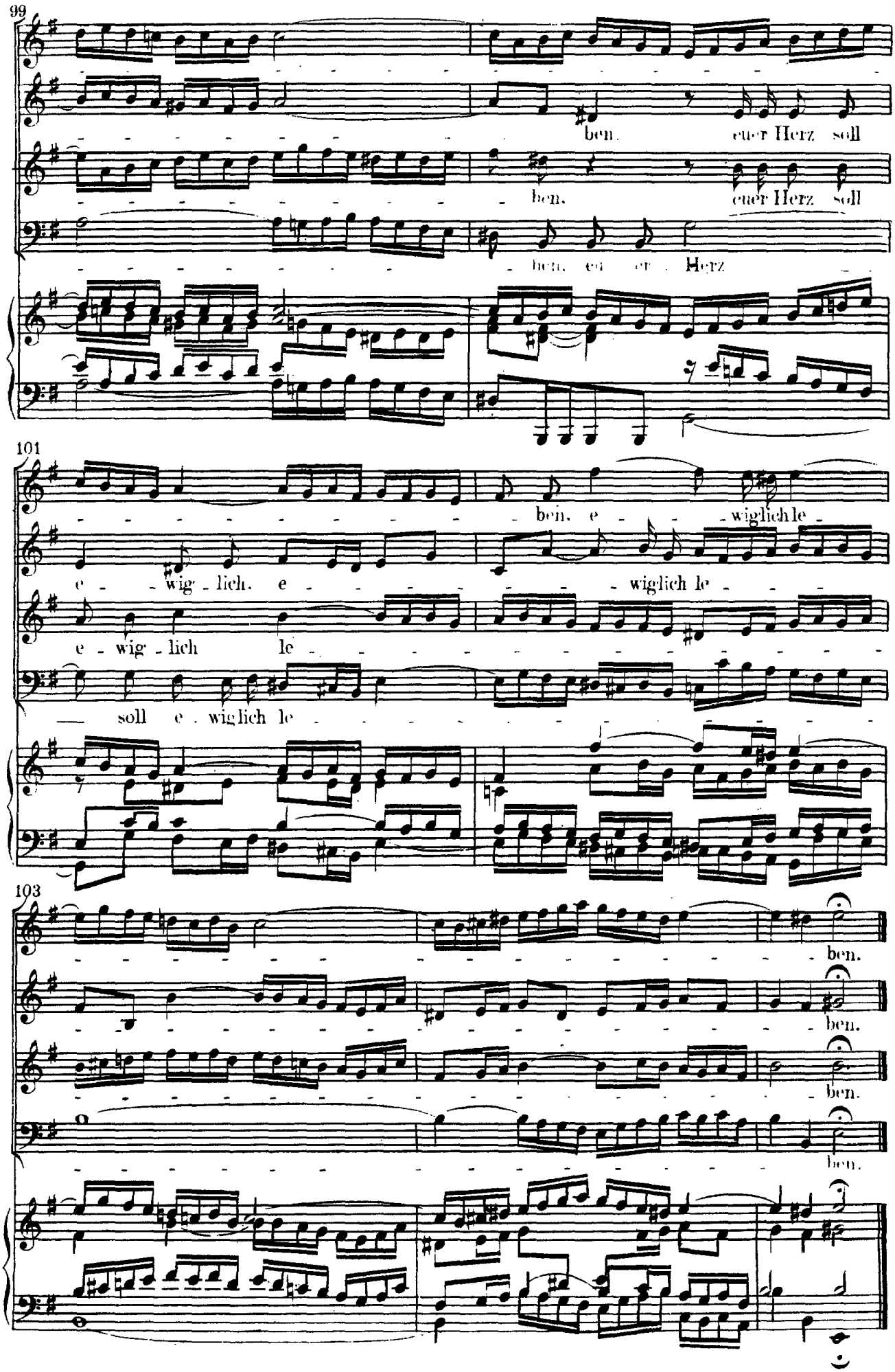
99
ben. euer Herz soll
ben. euer Herz soll
ben. euer Herz
101
ben. e wiglich le
e wig lich. e wiglich le
e wig lich le
soll e wiglich le
103
ben.
ben.
ben.
ben.

Nº 2. Recitativo.

Basso.

Was hilft des Purpurs Ma - je stät, da sie vergeht? Was hilft der

3

grösste Ü - ber - fluss, weil Al - les, so wir se - hen, ver - schwinden muss? Was hilft der

6

Kit - zel eit - ler Sin - nen, denn un - ser Leib muss selbst von hin - - -

8

nen? Ach, wie ge - schwind ist es ge - sche - hen, dass Reichthum,

10

Wol - lust, Pracht den Geist zur Höl - le macht!

No 3. Aria.

(Andante appassionato ♩ = 92.)

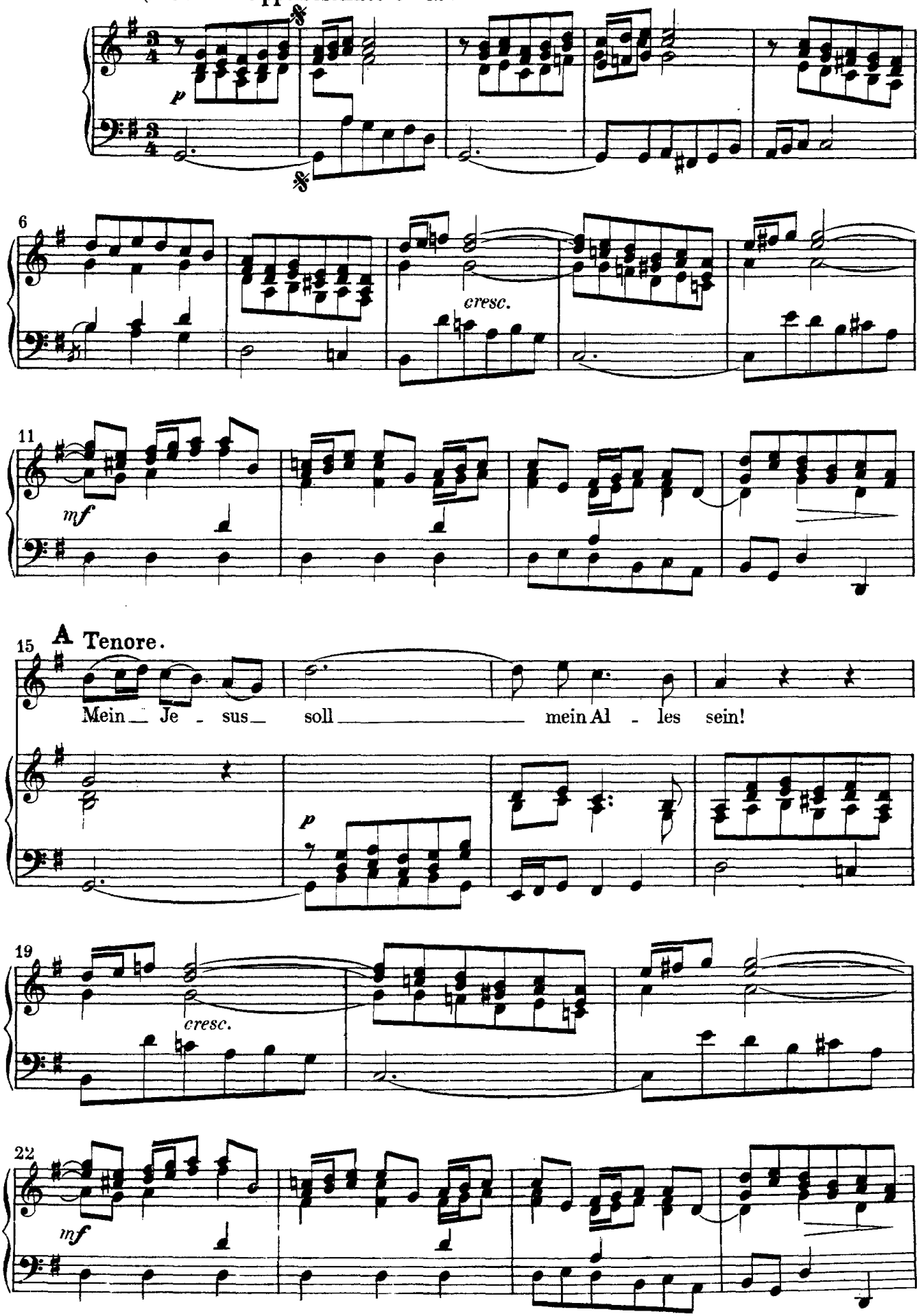

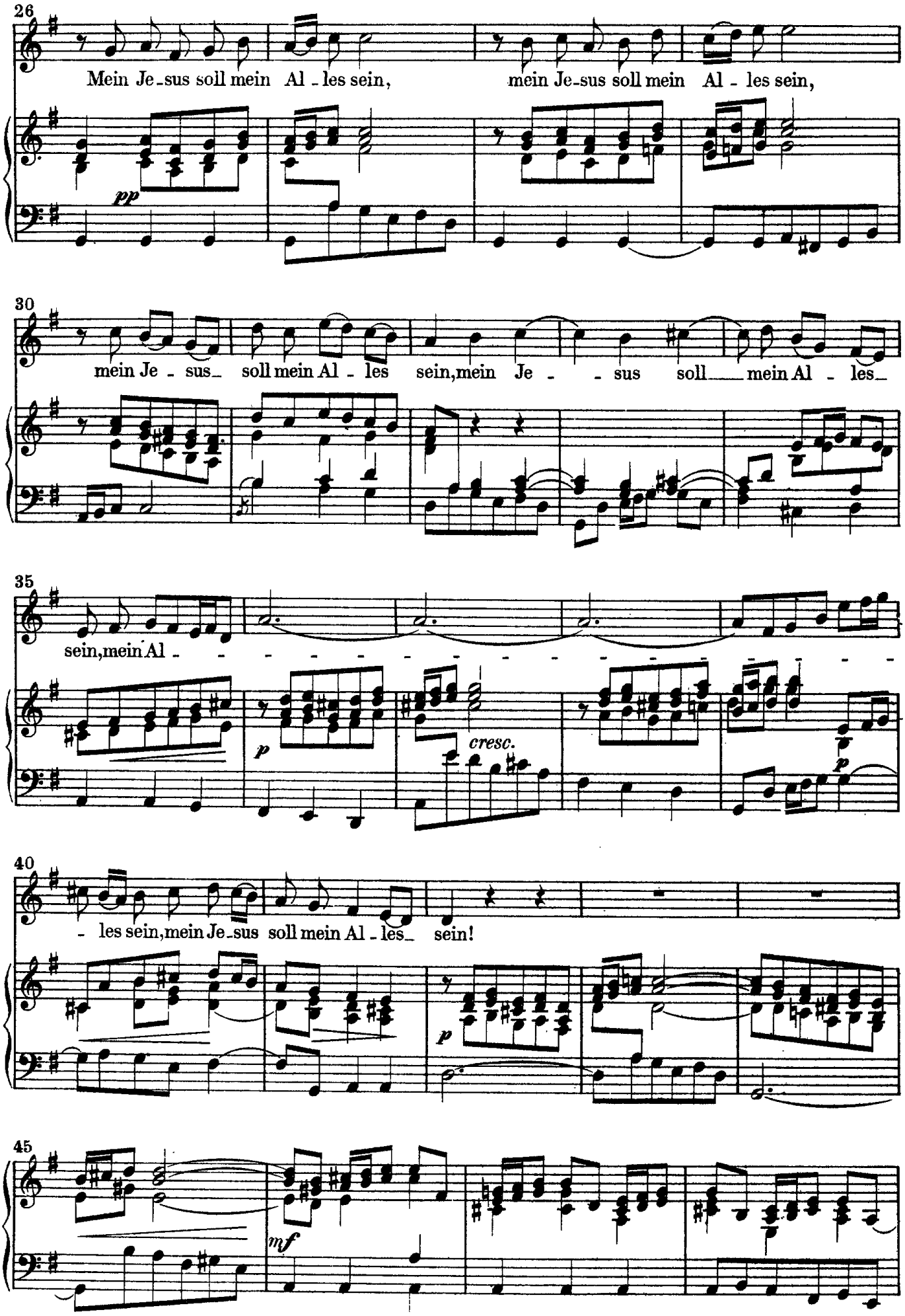
26
Mein Je-sus soll mein Al-les sein, mein Je-sus soll mein Al-les sein,
pp
30
mein Je-sus soll mein Al-les sein, mein Je-sus soll mein Al-les
35
sein, mein Al-
p
cresc.
p
40
-les sein, mein Je-sus soll mein Al-les sein!
p
45
mf

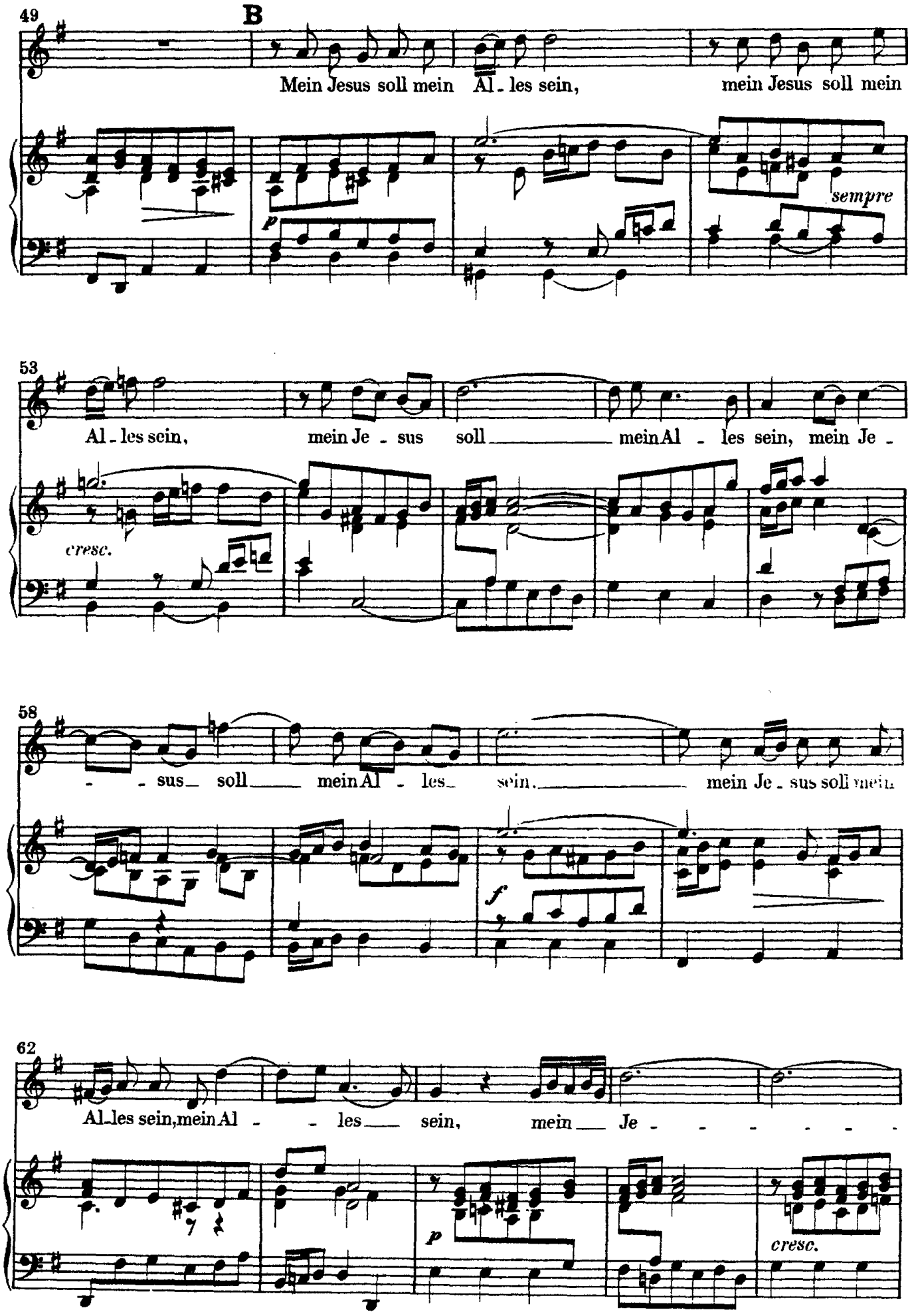
49
B
Mein Jesus soll mein Al - les sein, mein Jesus soll mein
p
sempre
53
Al - les sein, mein Je - sus soll mein Al - les sein, mein Je -
cresc.
58
- sus soll mein Al - les sein, mein Je - sus soll mein
f
62
Al - les sein, mein Al - les sein, mein Je - - - - - -
p
cresc.

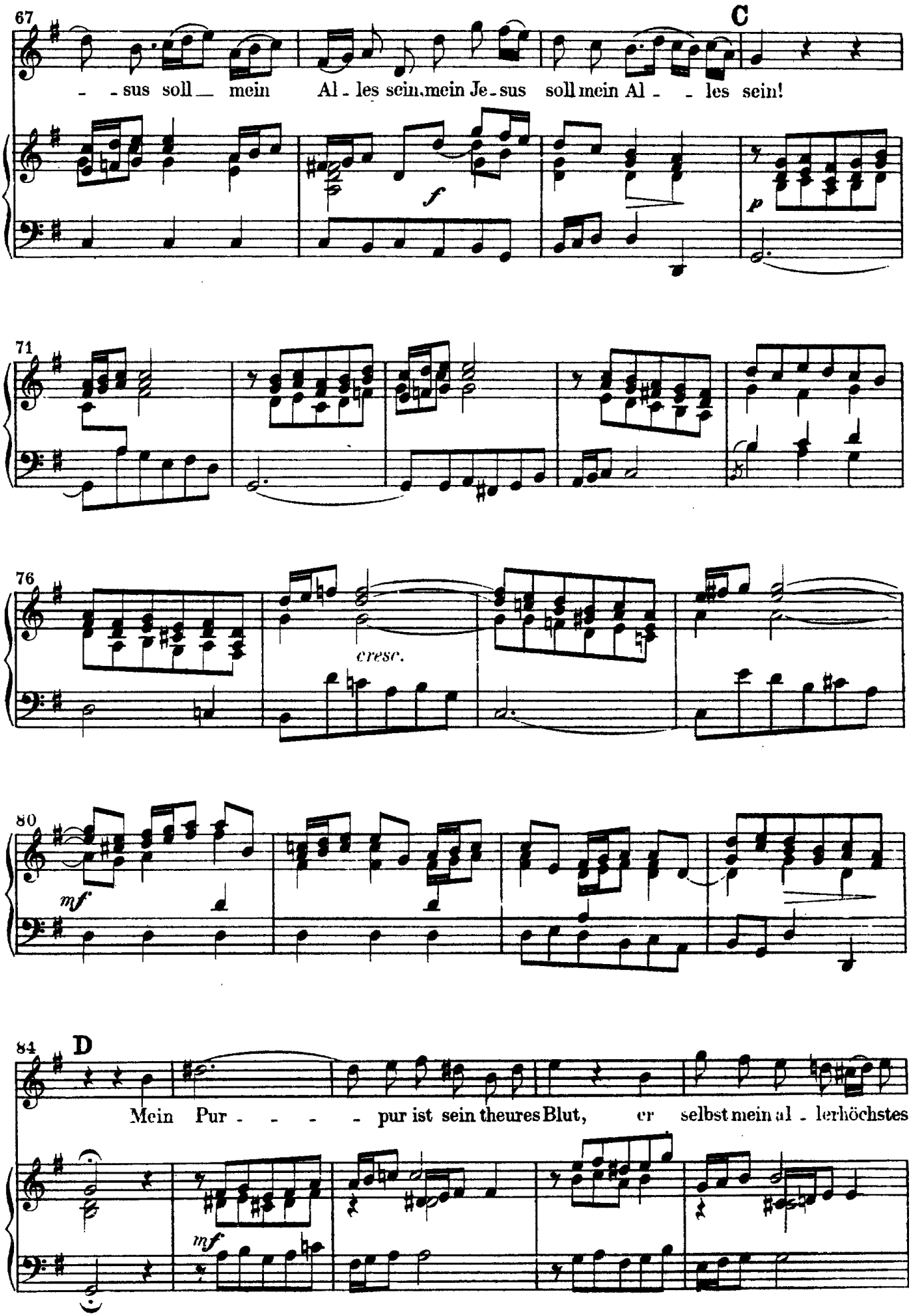
67
C
- - sus soll mein Al - les sein, mein Je - sus soll mein Al - - les sein!
f
p
71
76
cresc.
80
mf
84
D
Mein Pur - - - - pur ist sein theures Blut, er selbst mein al - lerhöchstes
mf

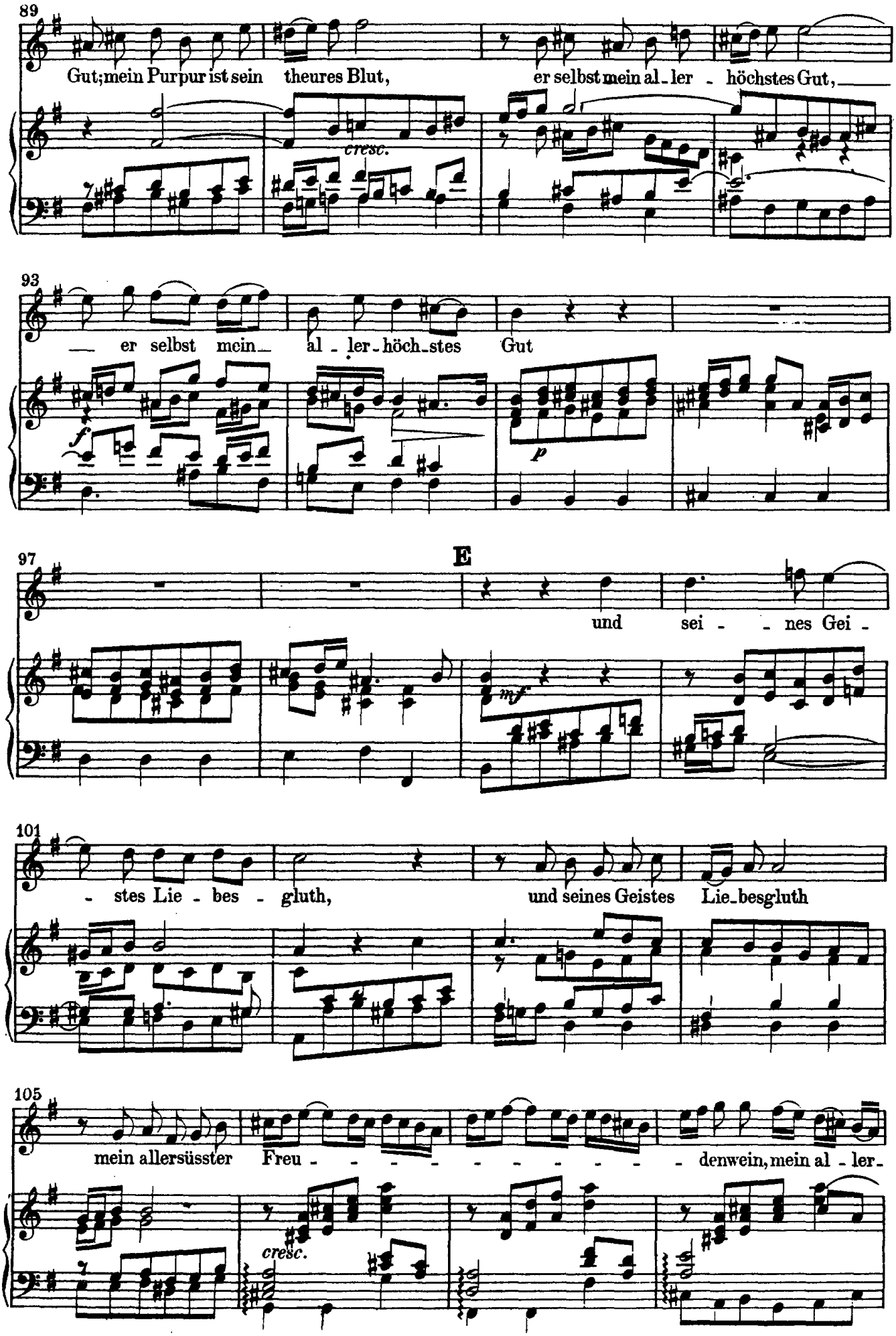
89
Gut; mein Purpur ist sein theures Blut, er selbst mein al-ler-höchstes Gut,
cresc.
93
er selbst mein al-ler-höch-stes Gut
f
p
97
E
und sei-nes Gei-
mf
101
-stes Lie-bes-gluth, und seines Geistes Lie-besgluth
105
mein allersüsster Freu-denwein, mein al-ler-
cresc.

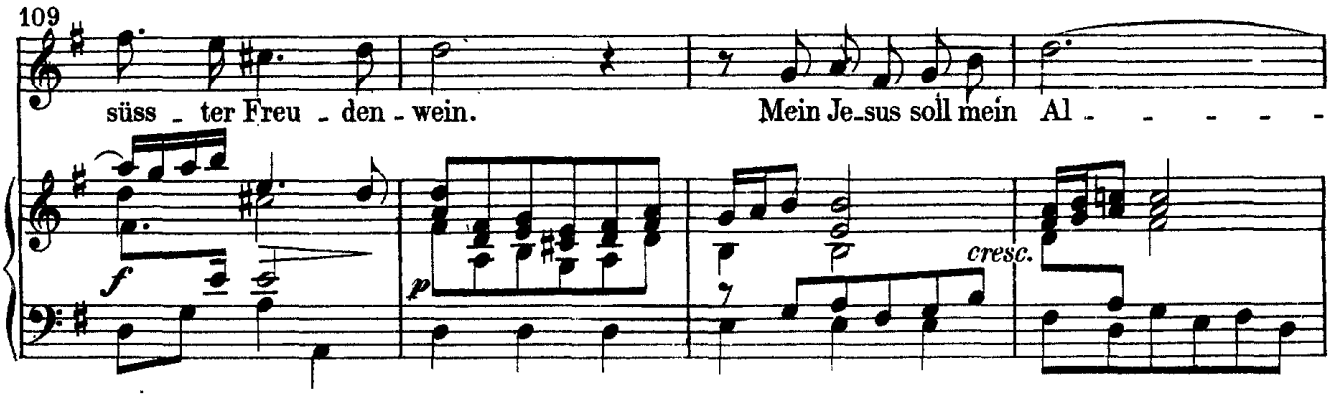

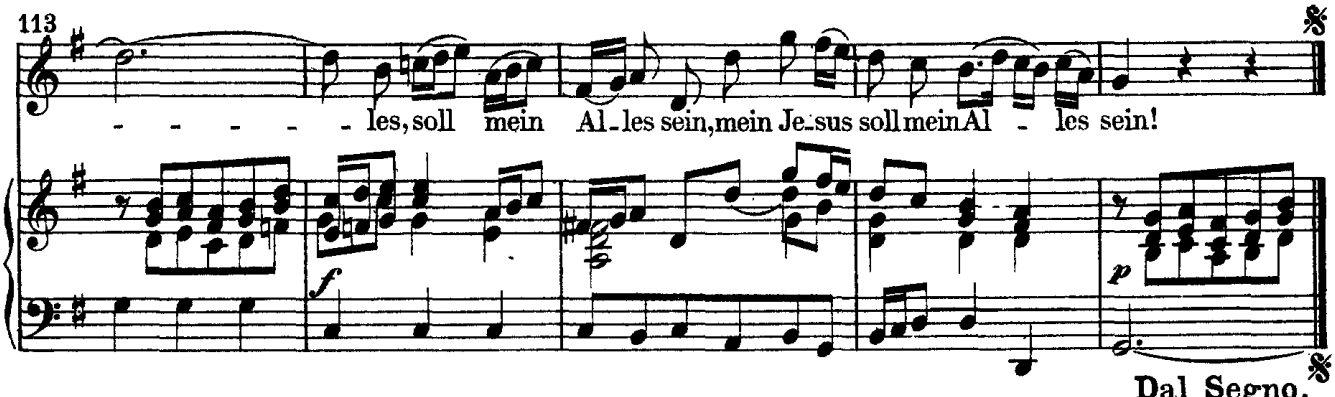

Nº 4. Recitativo.

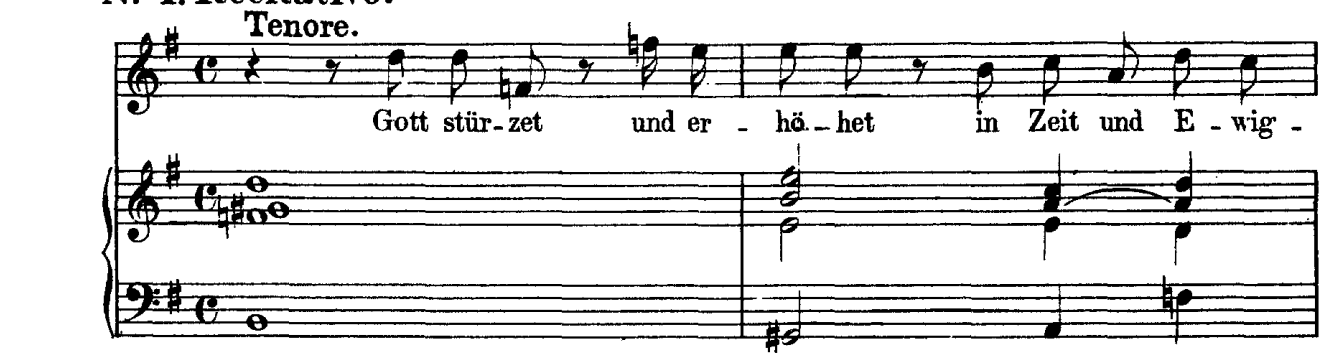

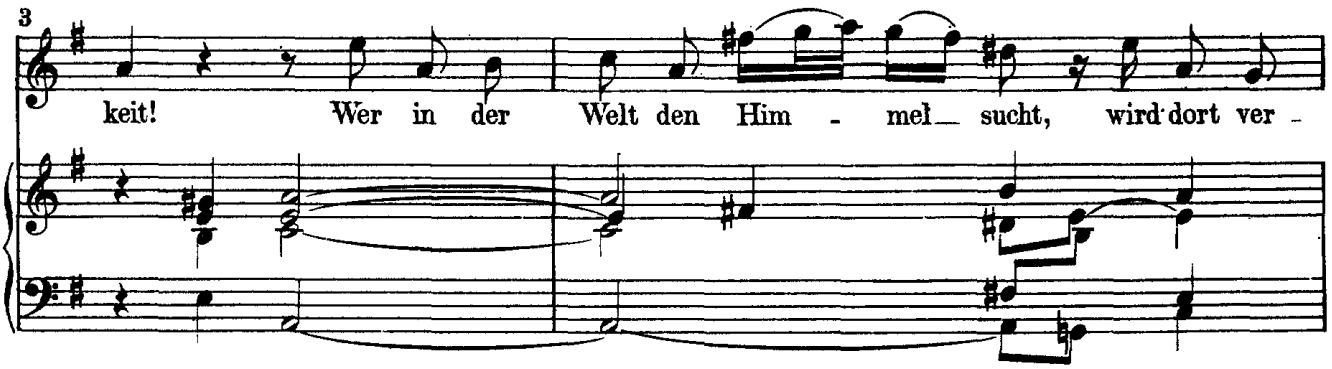

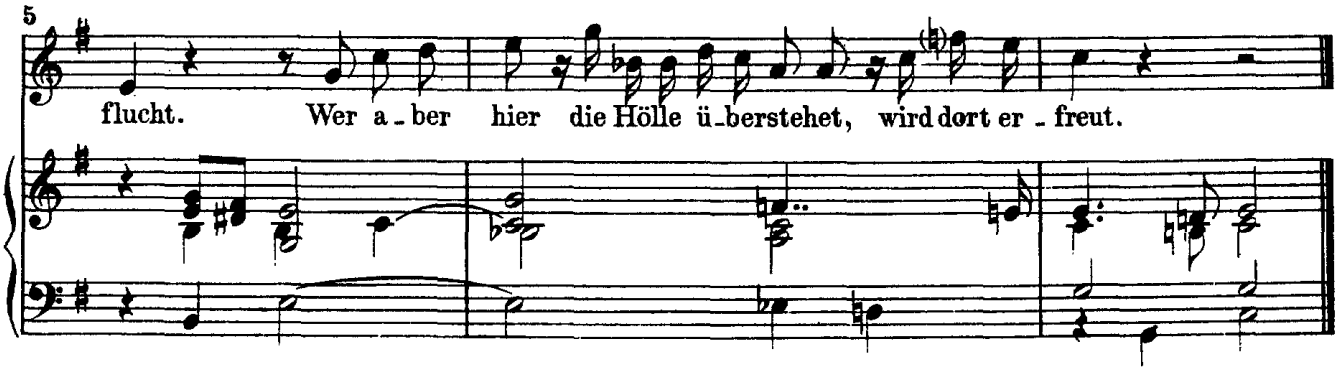

18

N° 5. Aria.

(Allegretto ♪ = 132.)

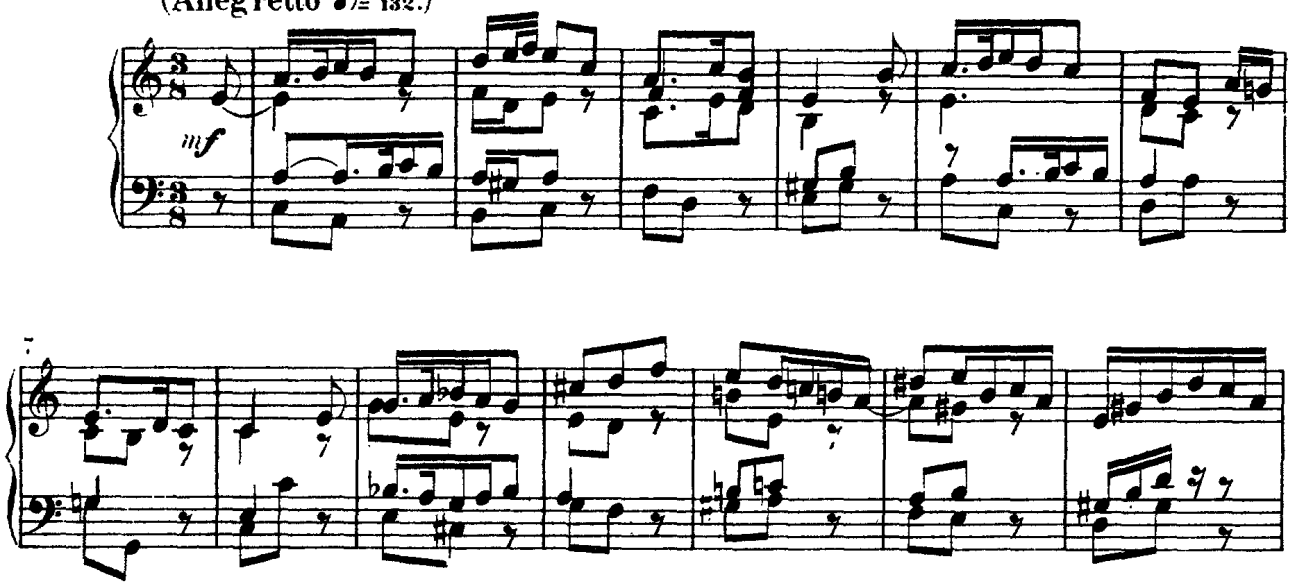

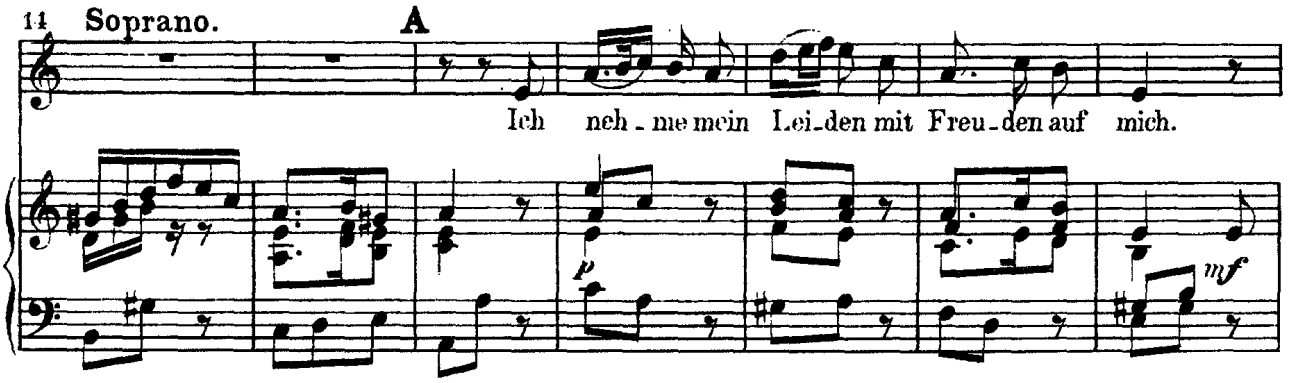

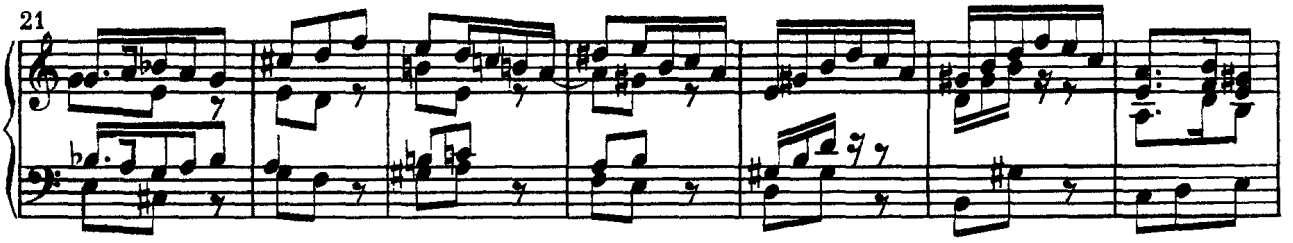

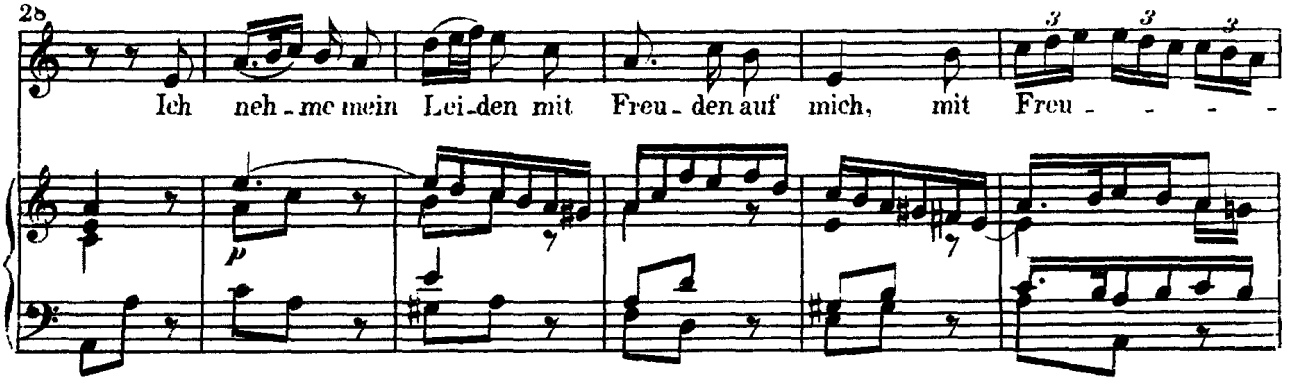

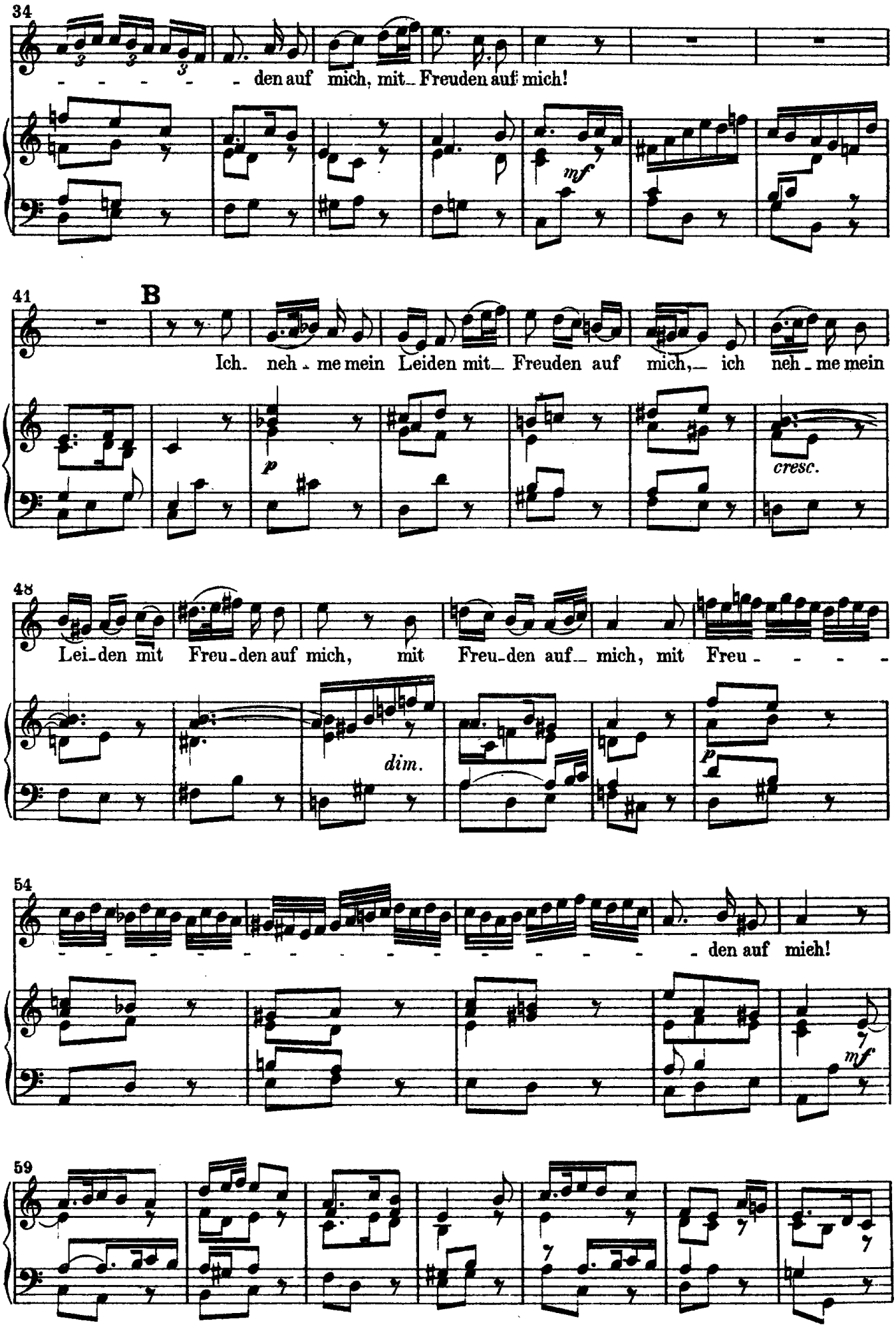
34
den auf mich, mit Freuden auf mich!
mf
41
B
Ich neh - me mein Leiden mit Freuden auf mich, ich neh - me mein
p
cresc.
48
Lei-den mit Freu-den auf mich, mit Freu-den auf mich, mit Freu - - - -
dim.
p
54
den auf mich!
mf
59

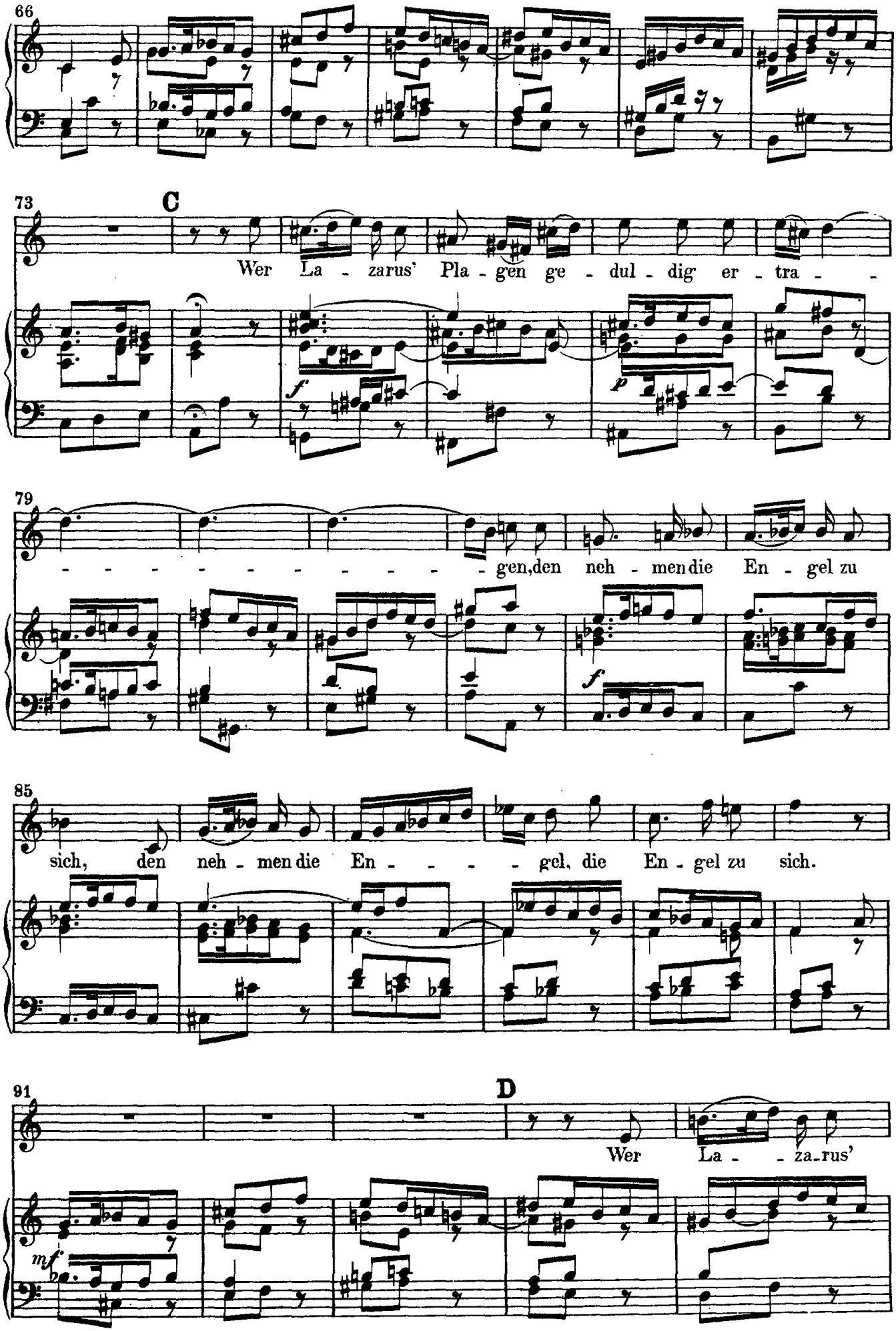
66
73
C
Wer La - zarus' Pla - gen ge - dul - dig er - tra - -
f
p
79
- - - - - - - - - - - gen, den neh - men die En - gel zu
f
85
sich, den neh - men die En - - - - gel, die En - gel zu sich.
91
D
Wer La - - za - rus'
mf

Nº 6. Recitativo.

Nº 7. Choral. (Mel: Was Gott thut, das ist wohlgethan!)

(Moderato ♩= so.)

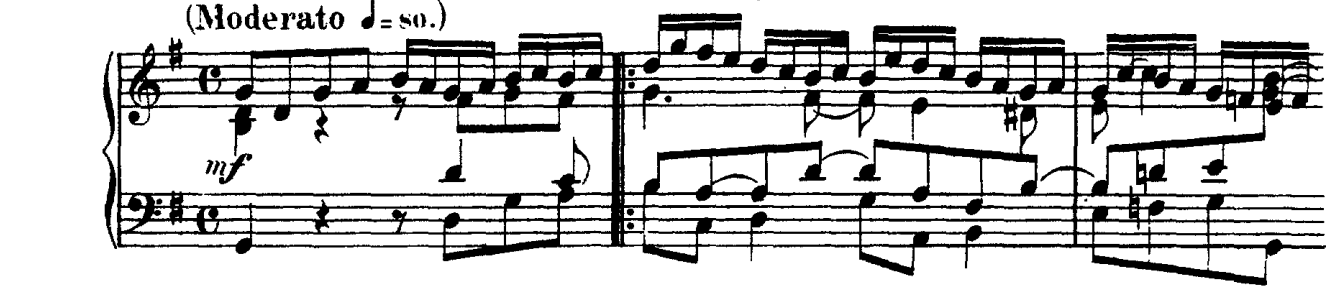

3II (12II)

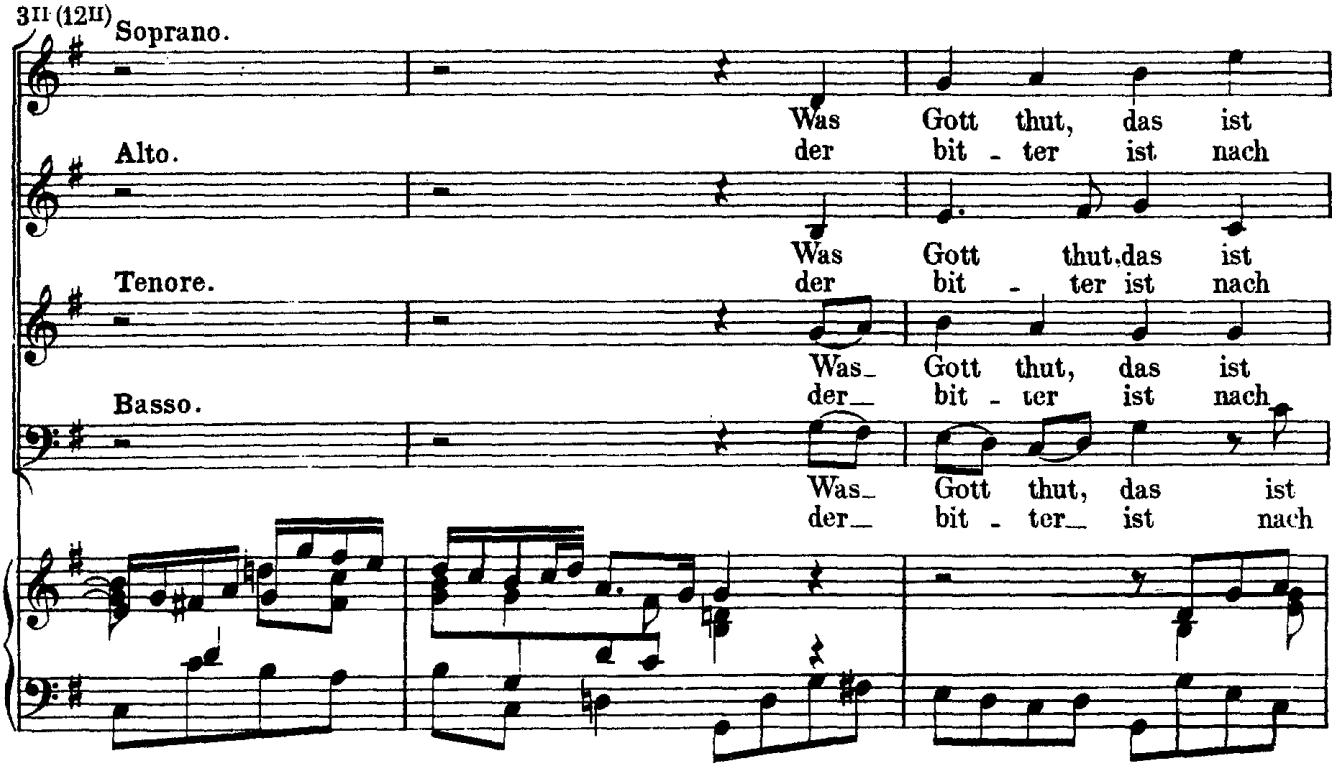

6 (15)

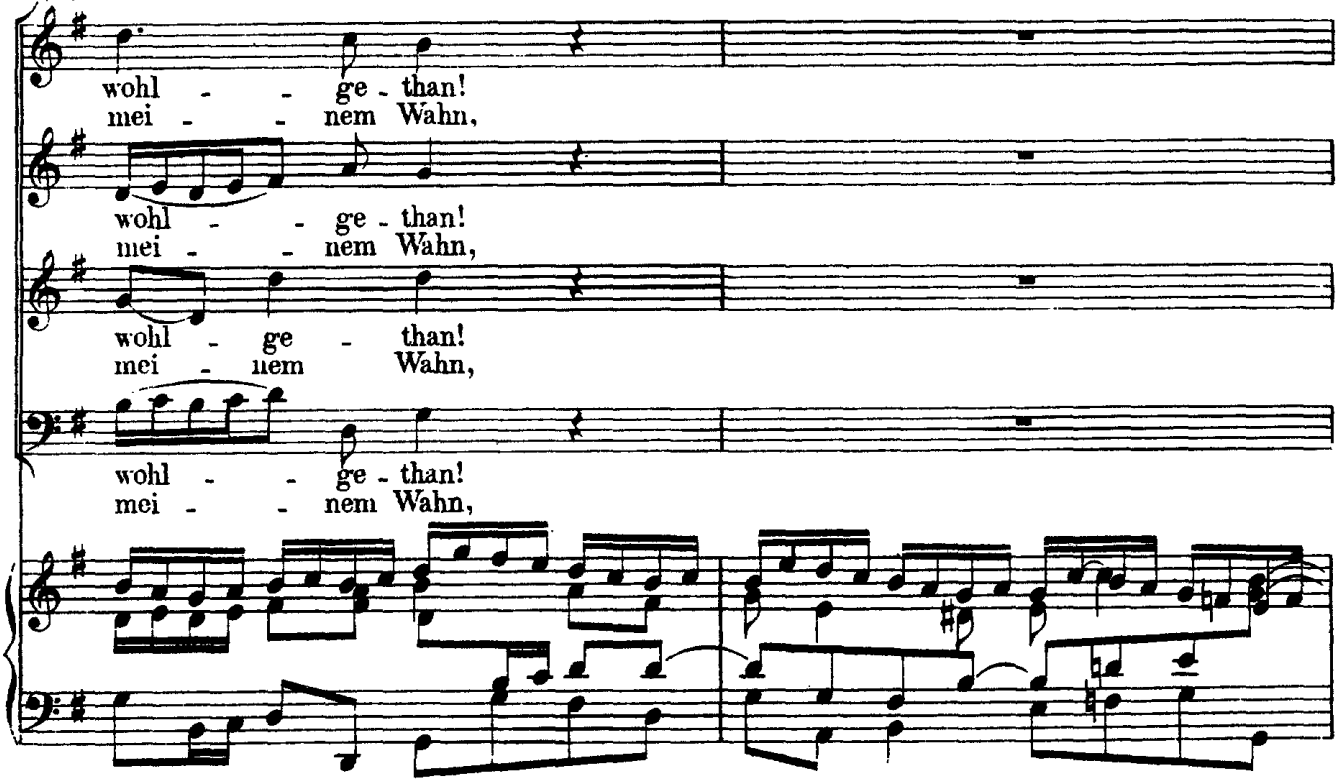

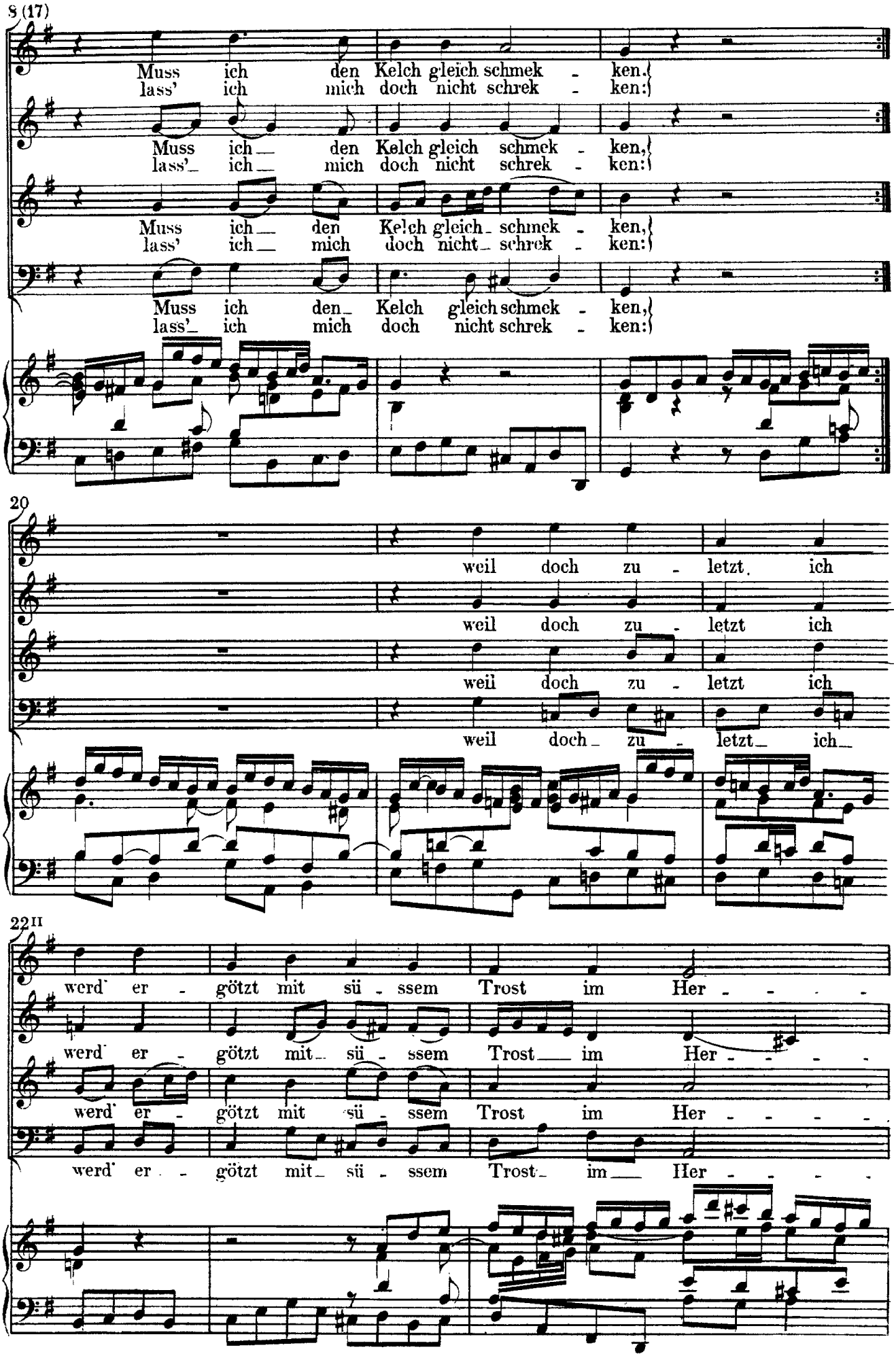
8 (17)
Muss ich den Kelch gleich schmek - ken,
lass' ich mich doch nicht schrek - ken:
Muss ich den Kelch gleich schmek - ken,
lass' ich mich doch nicht schrek - ken:
Muss ich den Kelch gleich schmek - ken,
lass' ich mich doch nicht schrek - ken:
Muss ich den Kelch gleich schmek - ken,
lass' ich mich doch nicht schrek - ken:
20
weil doch zu - letzt ich
weil doch zu - letzt ich
weil doch zu - letzt ich
weil doch zu - letzt ich
22 II
werd' er - götzt mit sü - ssem Trost im Her - - - -
werd' er - götzt mit sü - ssem Trost im Her - - - -
werd' er - götzt mit sü - ssem Trost im Her - - - -

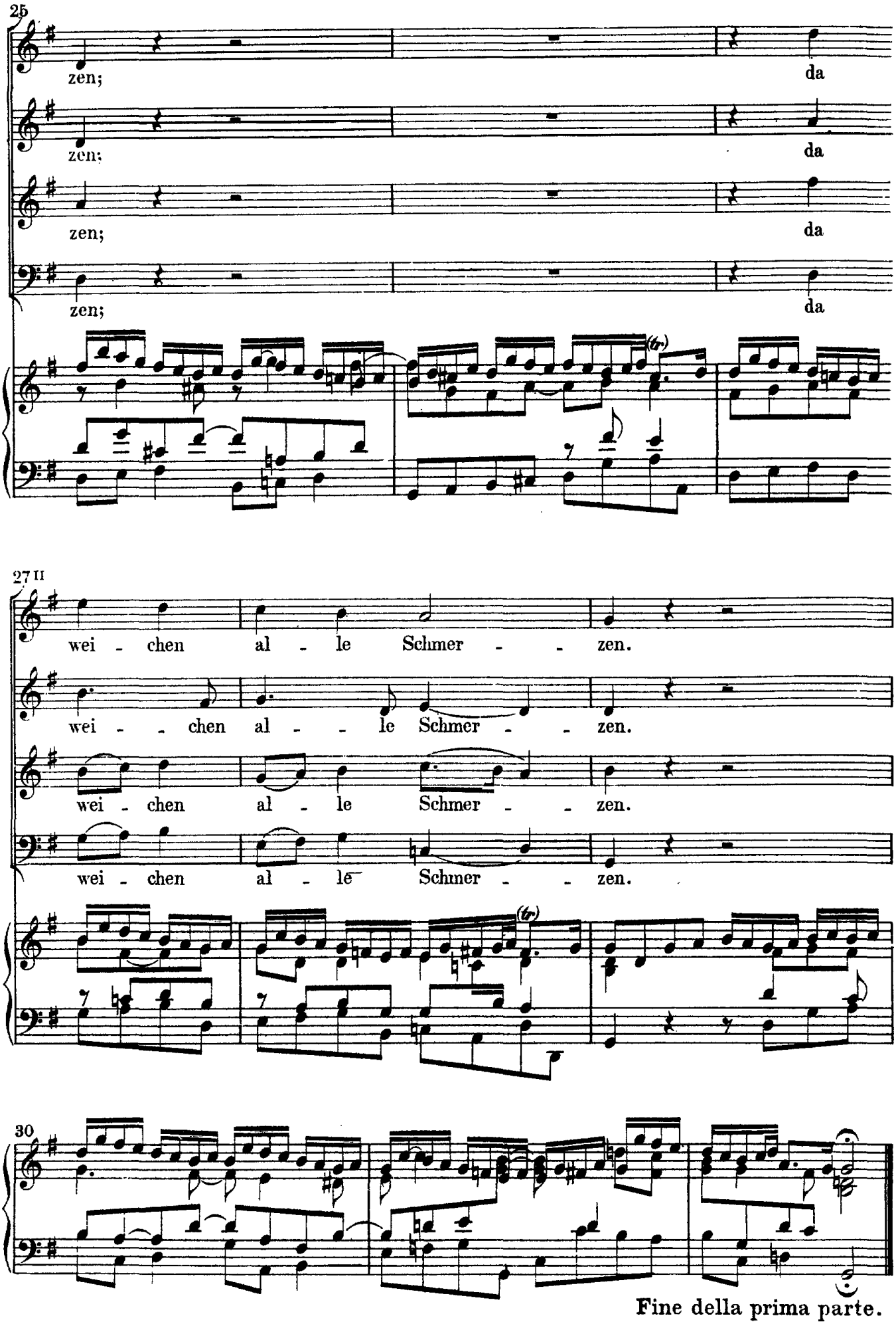
25
zen;
da
zen;
da
zen;
da
zen;
da
(tr)
27 II
wei - chen al - le Schmer - - zen.
wei - - chen al - - le Schmer - - zen.
wei - chen al - le Schmer - - zen.
wei - chen al - le Schmer - - zen.
(tr)
30
Fine della prima parte.

Seconda Parte.

Nº 8. Sinfonia.

(Allegro moderato ♩=92.)

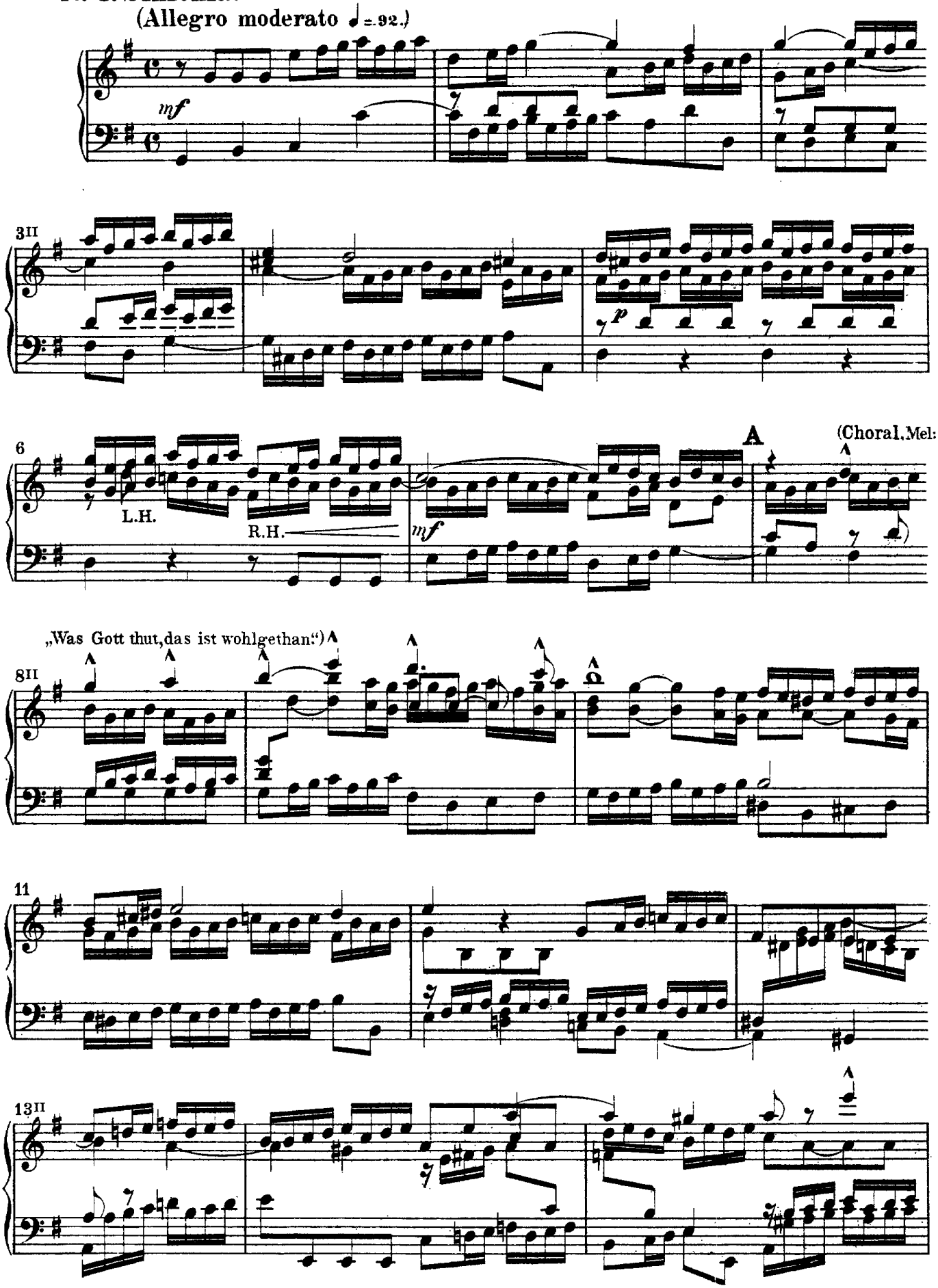

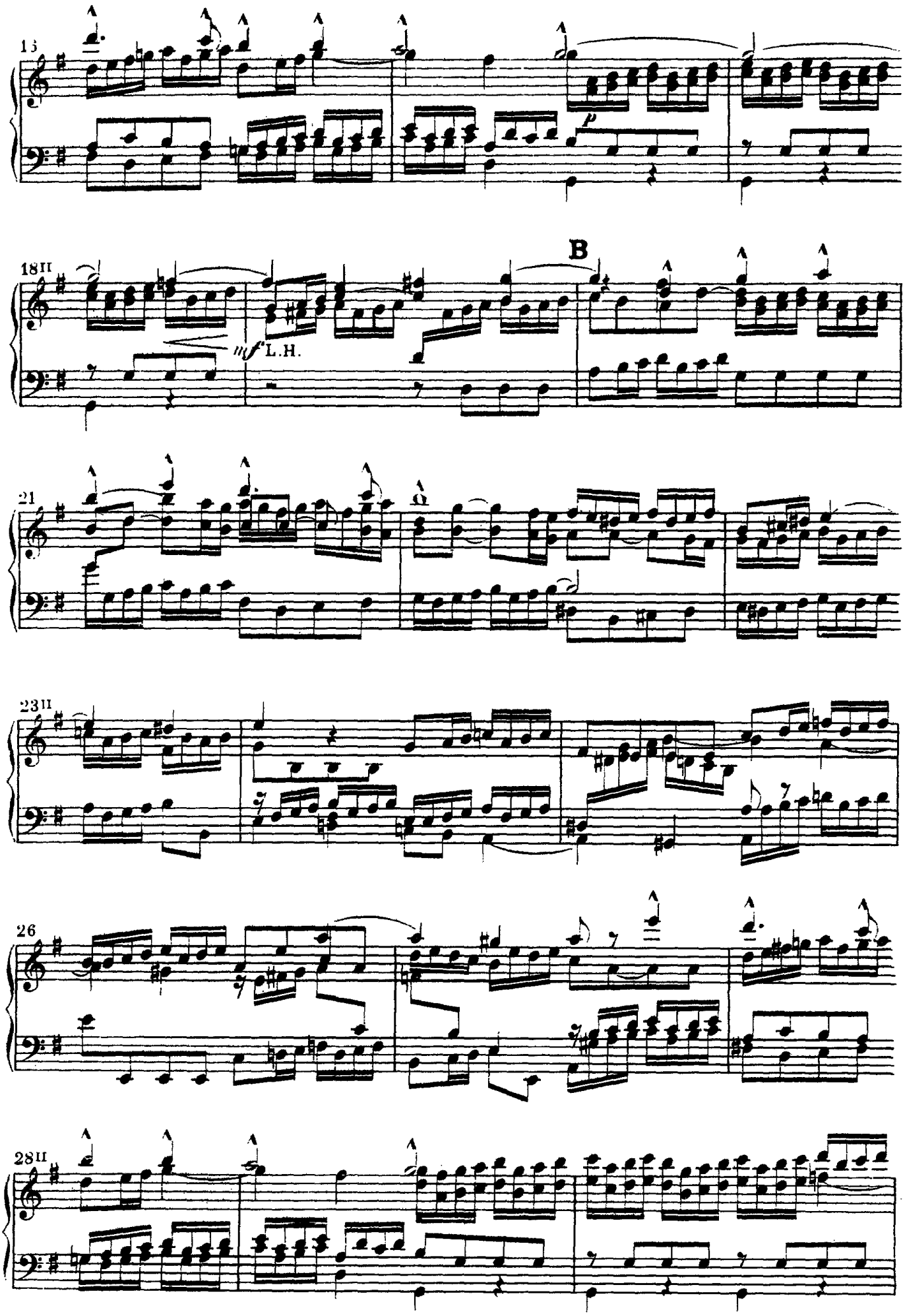
15
p
18II
B
mf L.H.
21
23II
26
28II

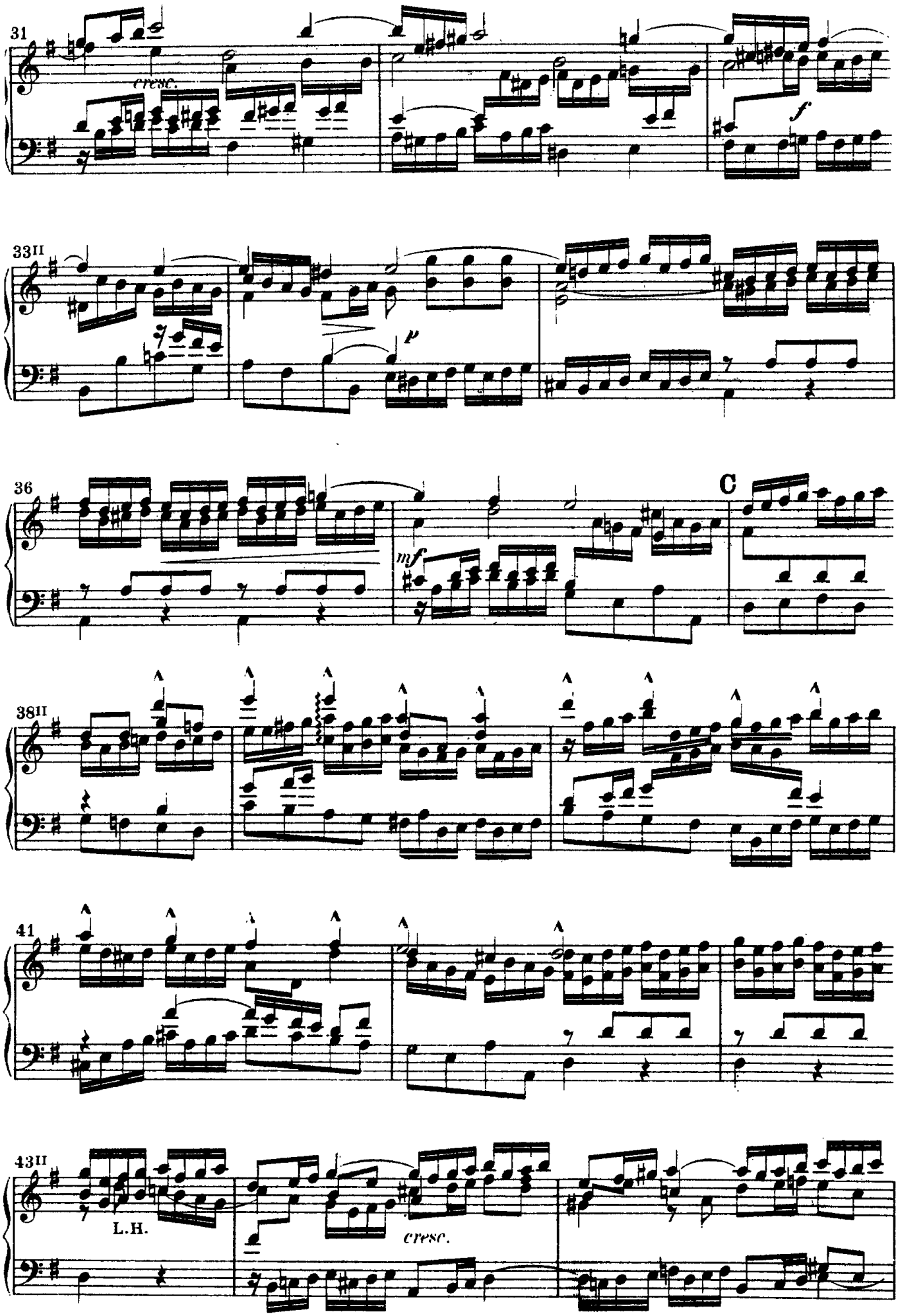
31
cresc.
f
33II
p
36
C
mf
38II
41
43II
L.H.
cresc.

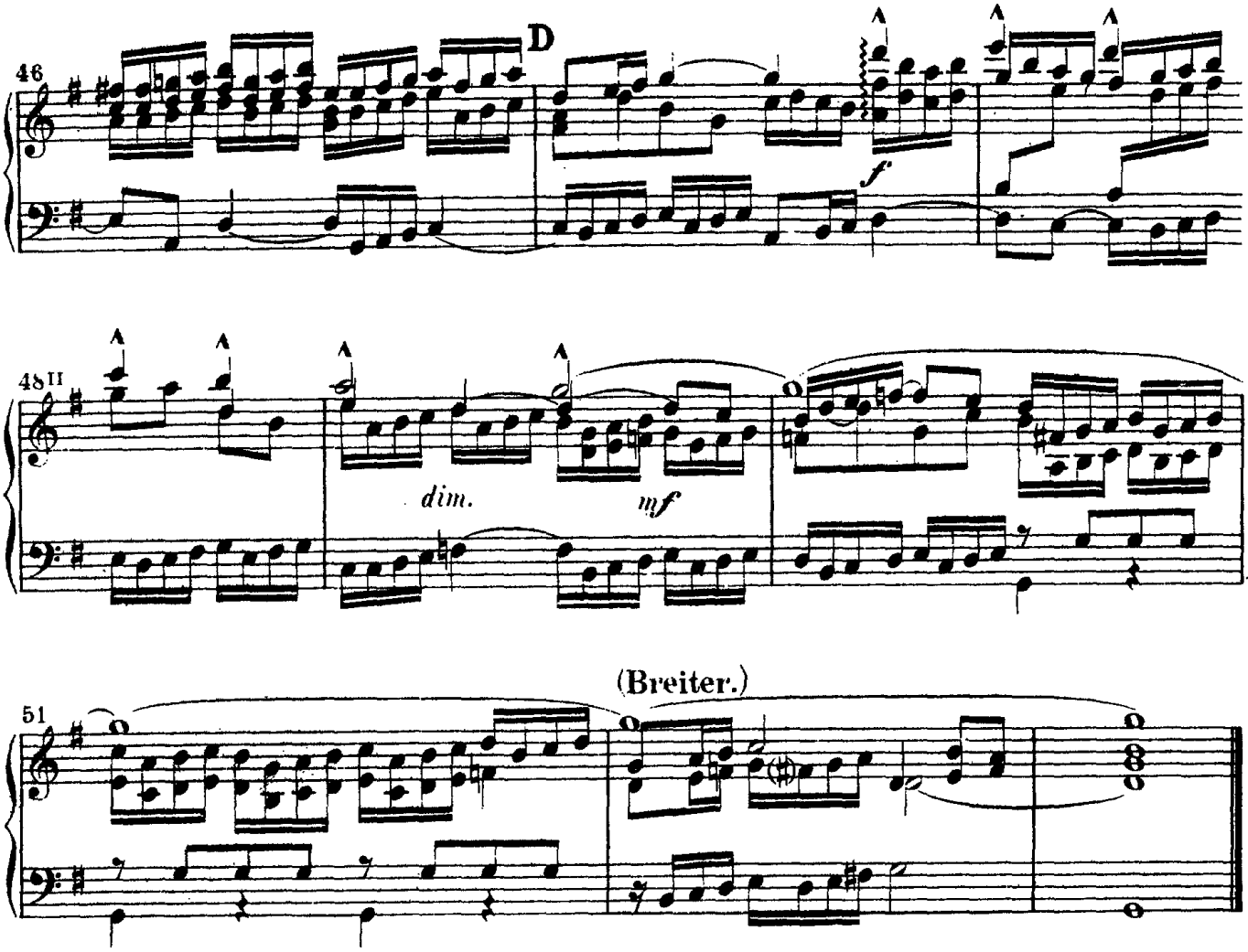

Nº 9. Recitativo.

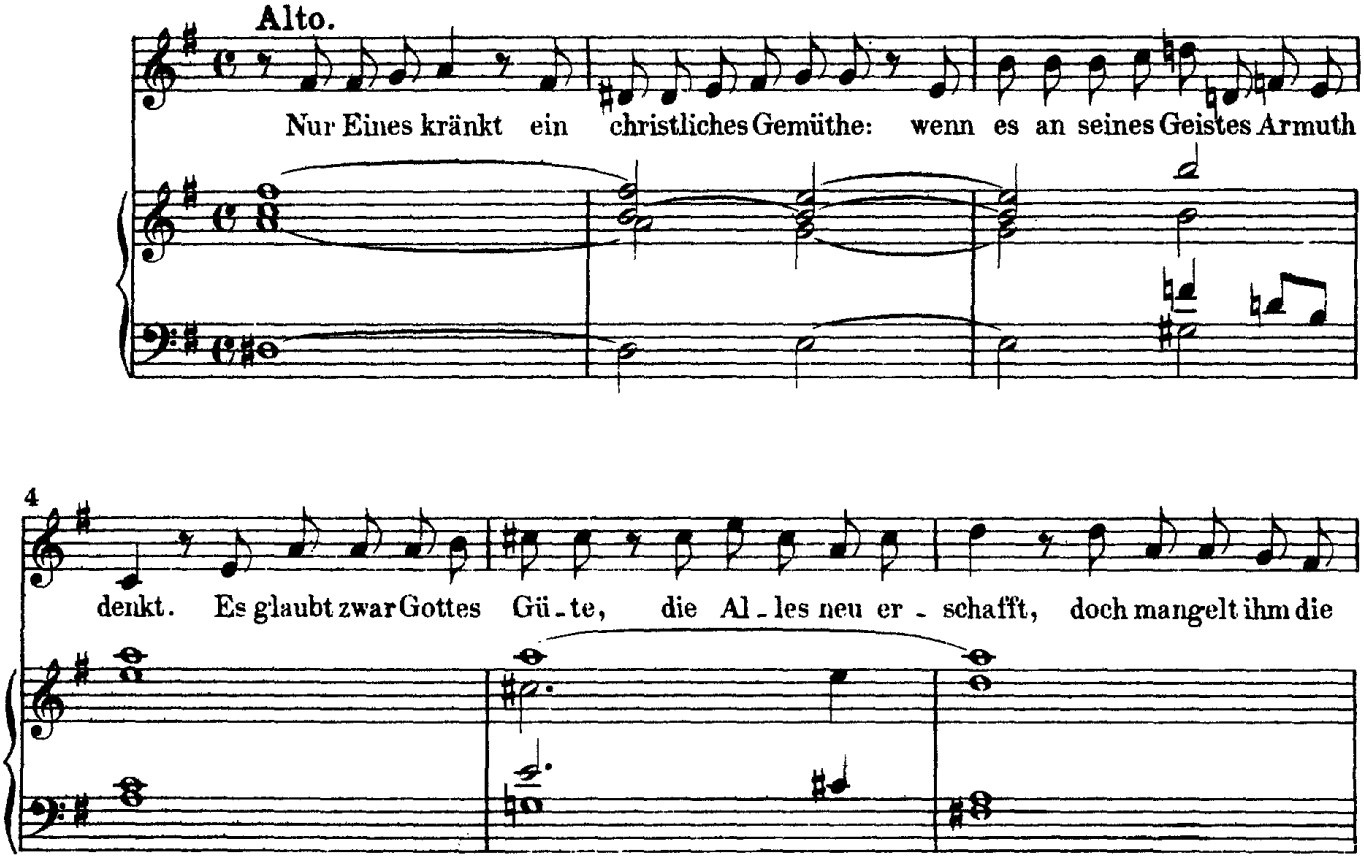

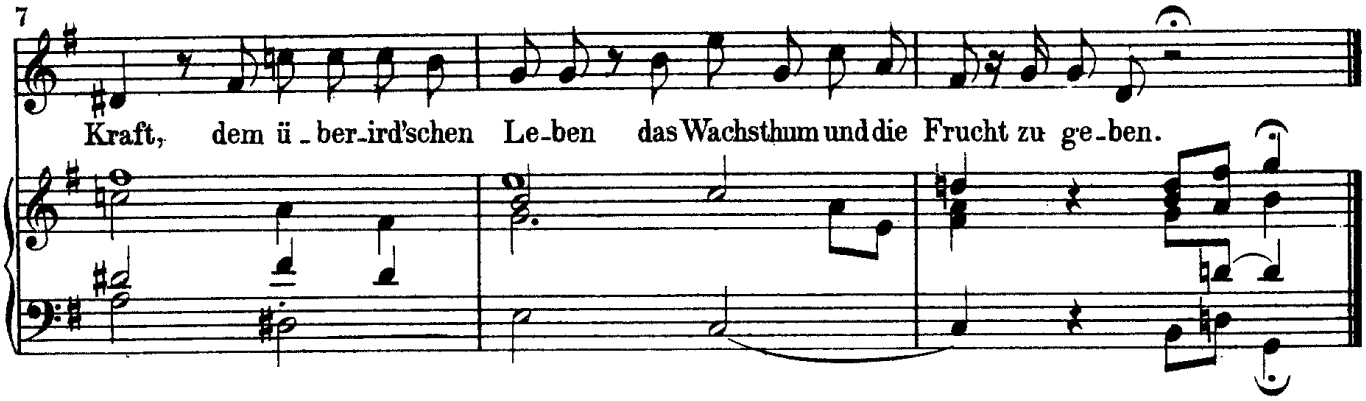
7
Kraft, dem ü - ber - ird'schen Le - ben das Wachsthum und die Frucht zu ge - ben.

№ 10. Aria.

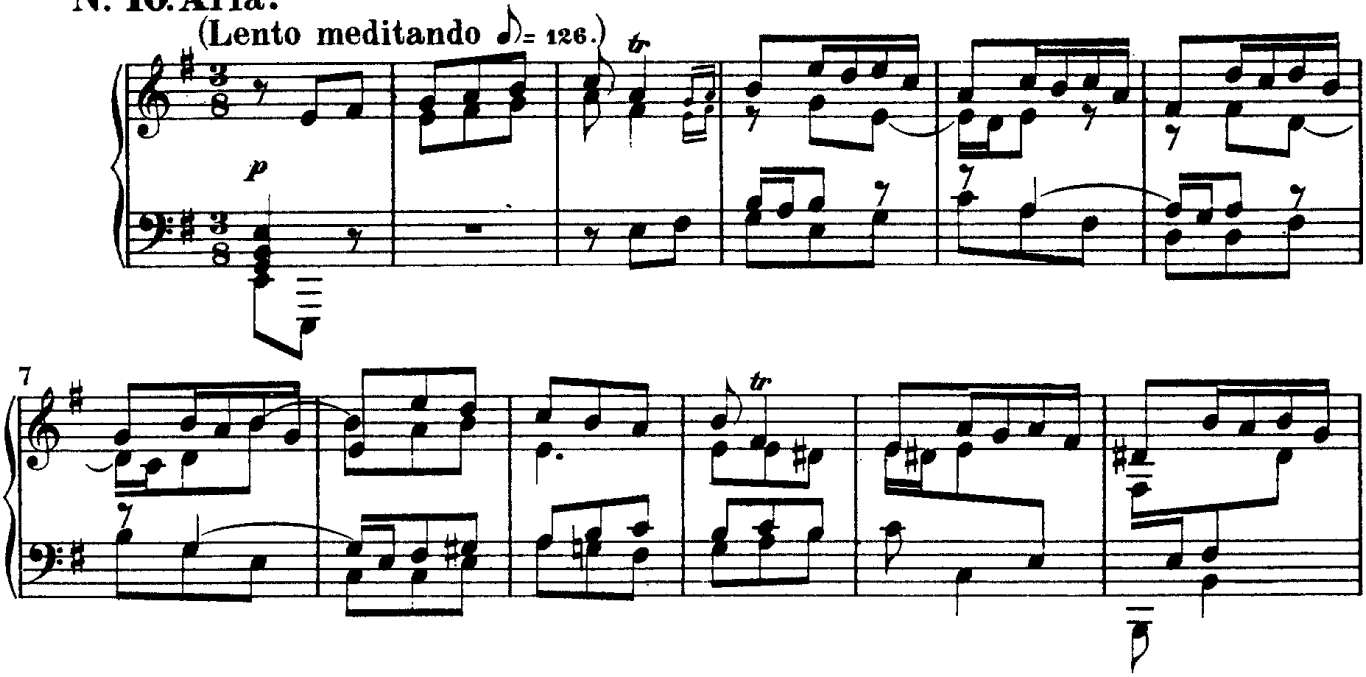
(Lento meditando ♪ = 126.)
tr
p
7
tr

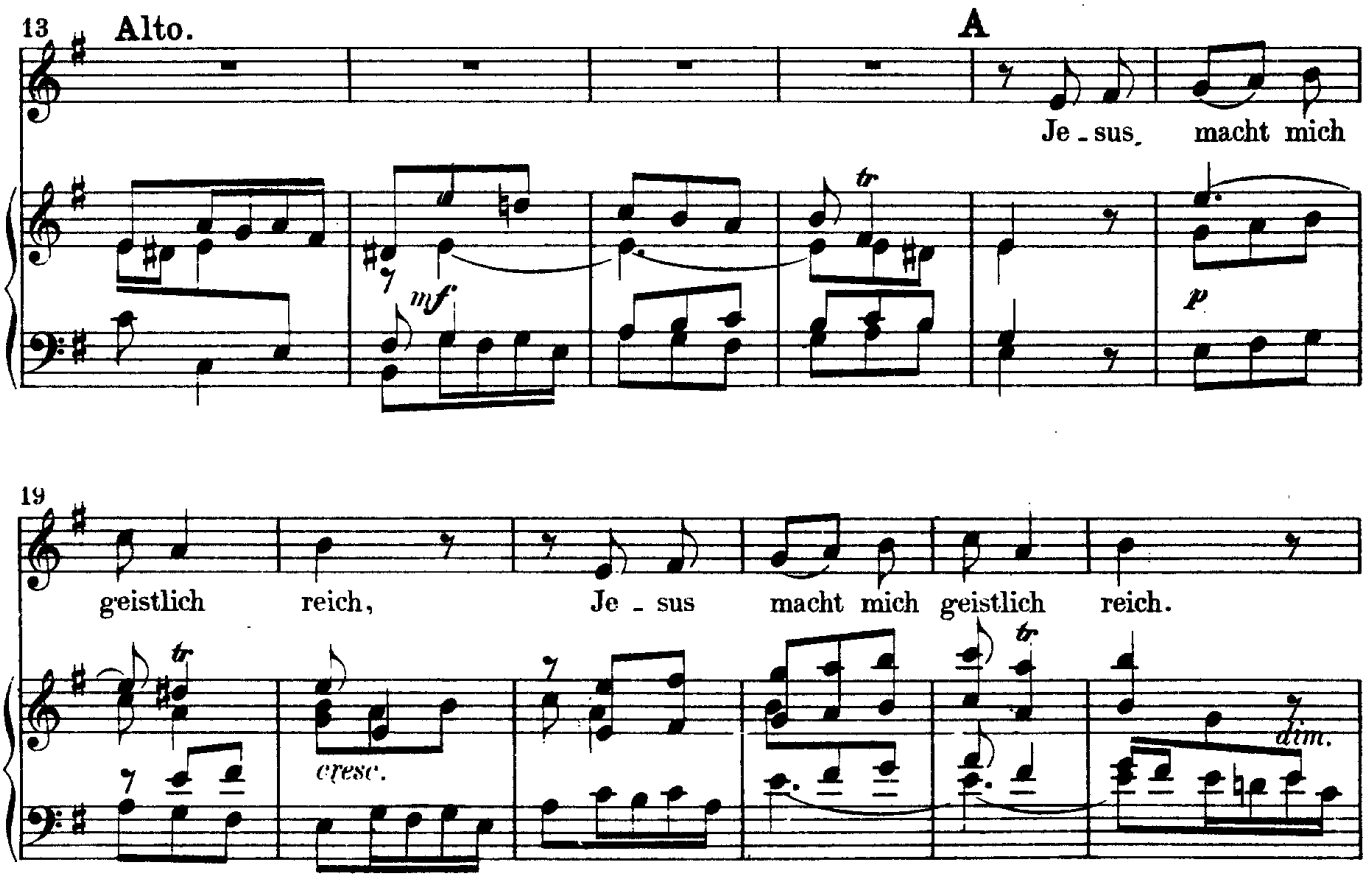
13
Alto.
A
Je - sus, macht mich
mf
tr
p
19
geistlich reich, Je - sus macht mich geistlich reich.
tr
cresc.
tr
dim.

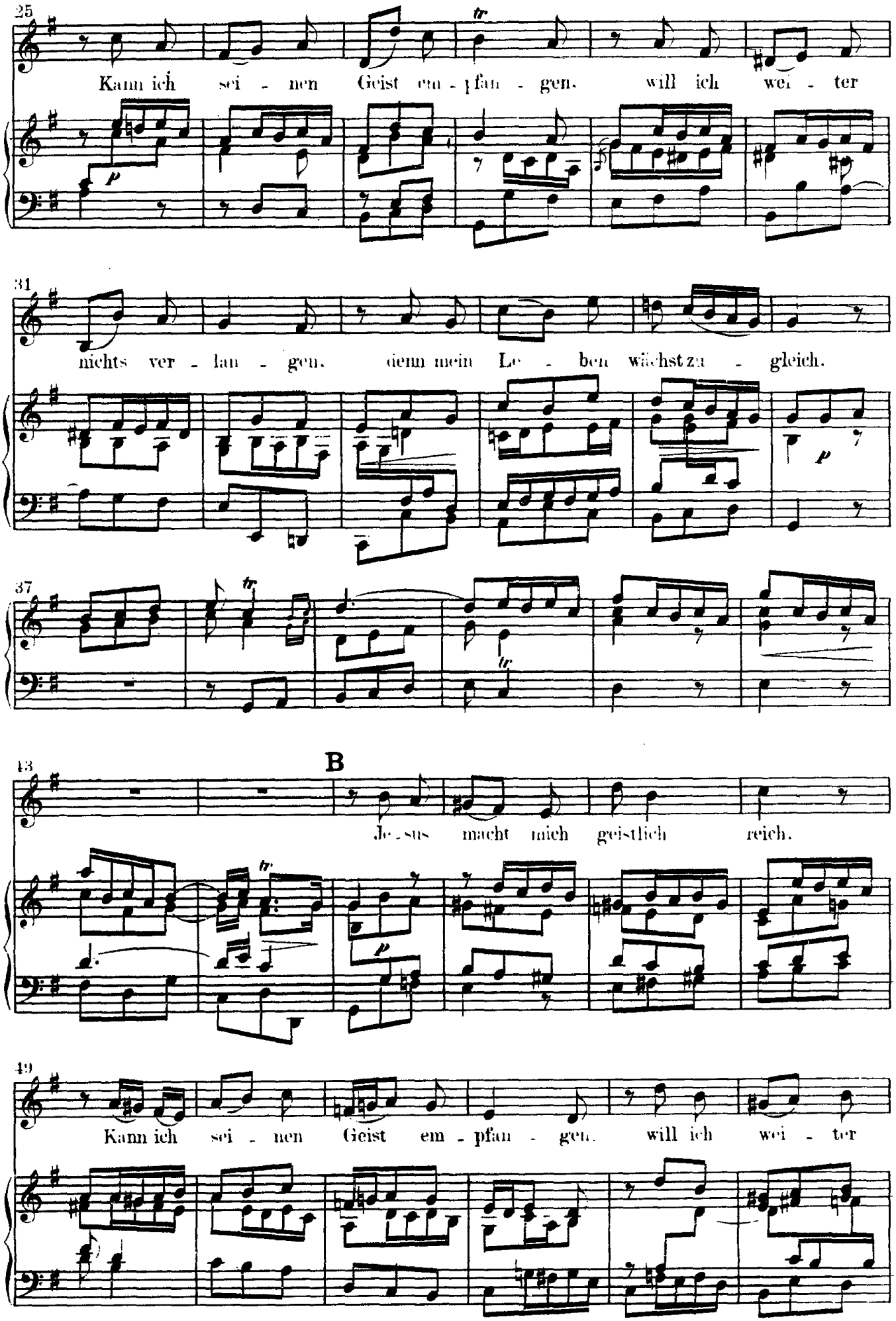
25
Kann ich sei - nen Geist em - pfan - gen. will ich wei - ter
31
nichts ver - lan - gen. denn mein Le - ben wächst za - gleich.
37
B
43
Je - sus macht mich geistlich reich.
49
Kann ich sei - nen Geist em - pfan - gen. will ich wei - ter

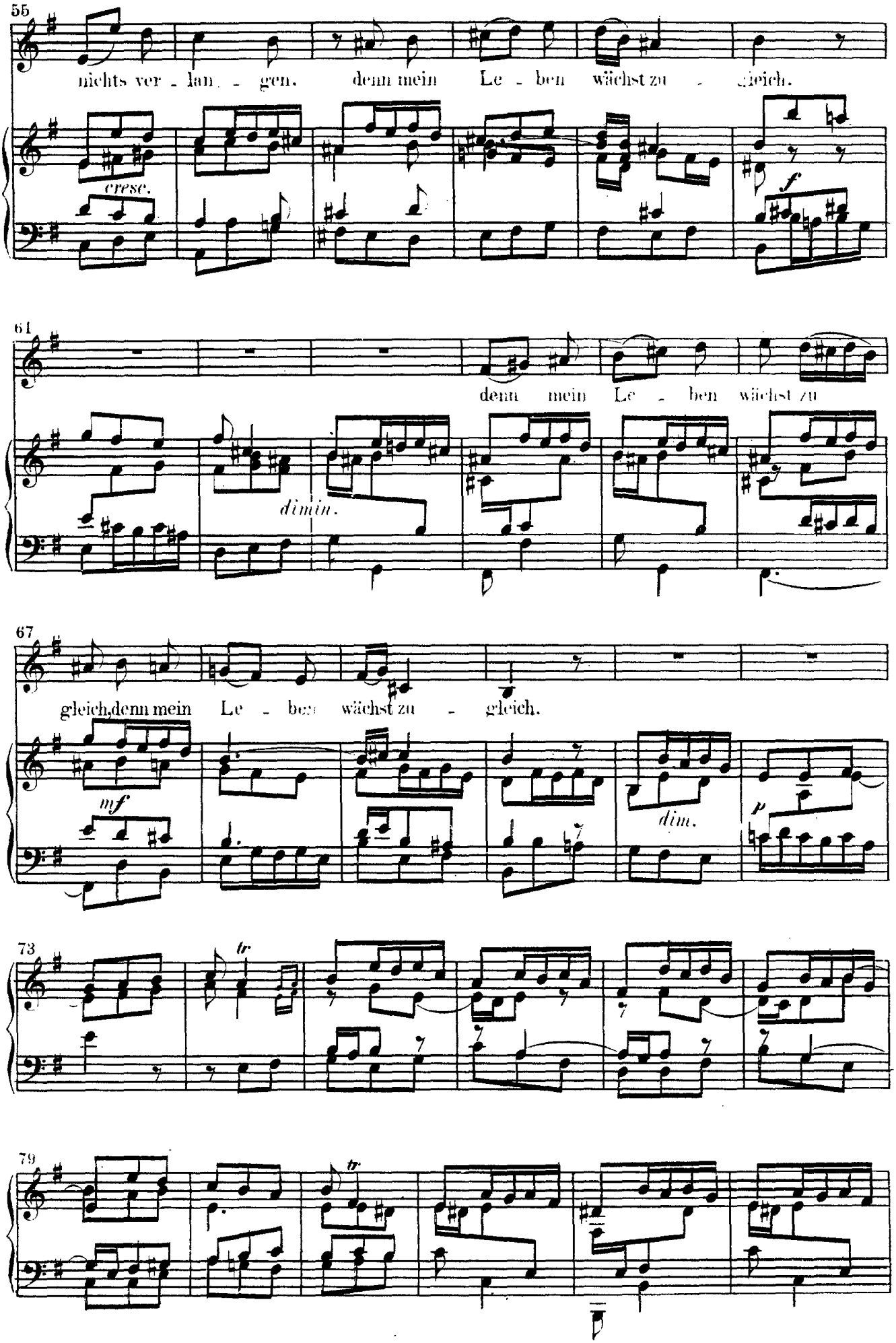
55
nichts ver - lan - gen, denn mein Le - ben wächst zu - gleich.
cresc.
f
61
denn mein Le - ben wächst zu
dimin.
67
gleich, denn mein Le - ben wächst zu - gleich.
mf
dim.
p
73
tr
79
tr

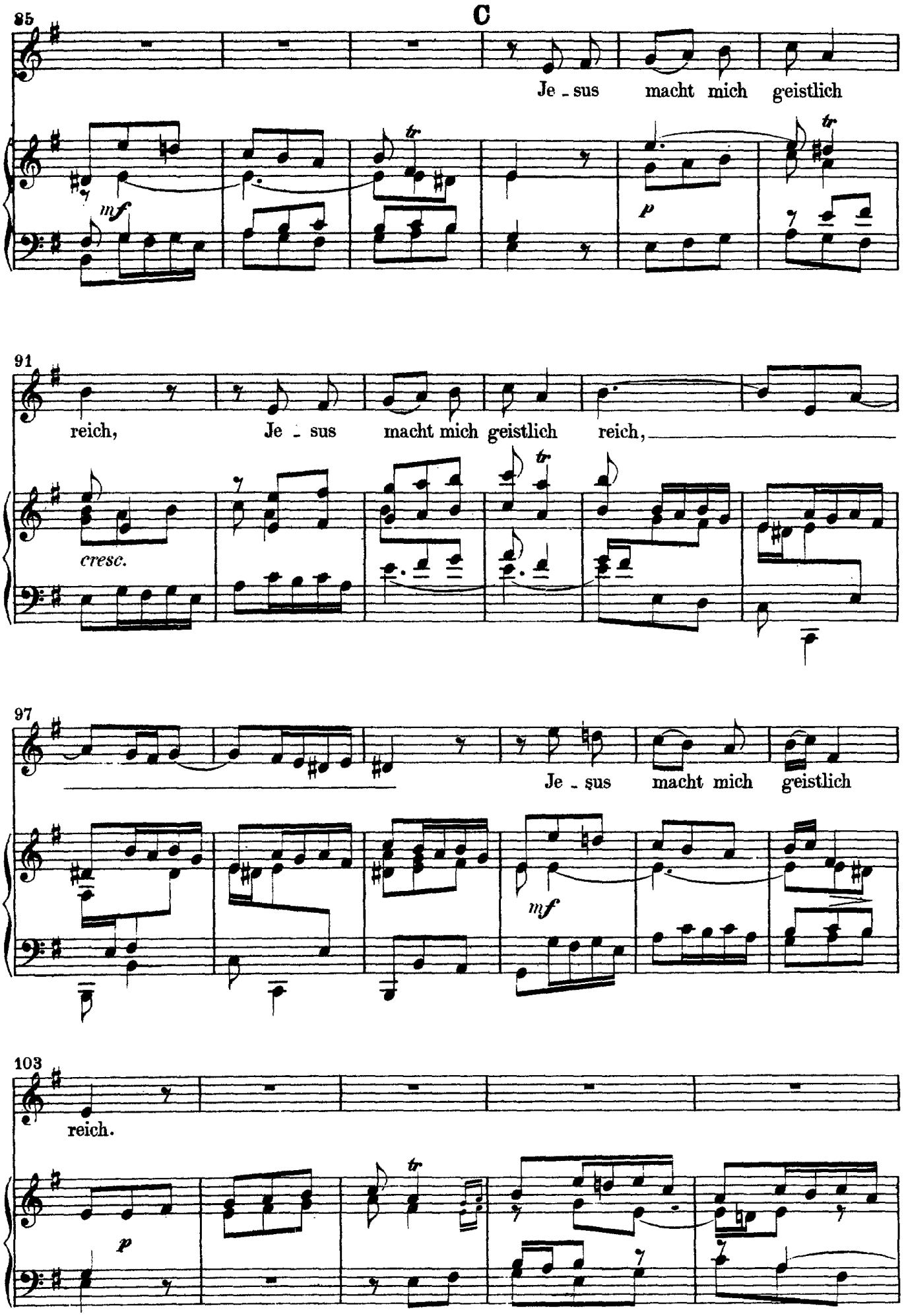
C
85
Je - sus macht mich geistlich
mf
p
91
reich, Je - sus macht mich geistlich reich,
cresc.
97
Je - sus macht mich geistlich
mf
103
reich.
p

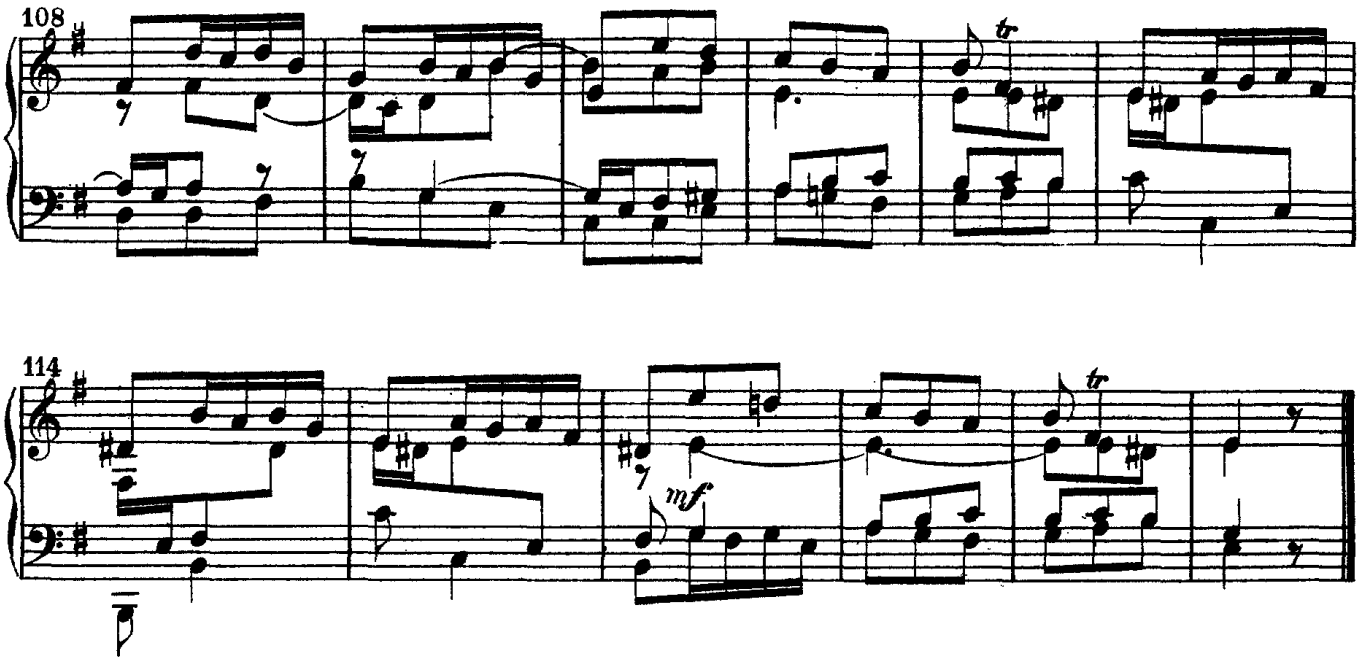

№ 11. Recitativo.

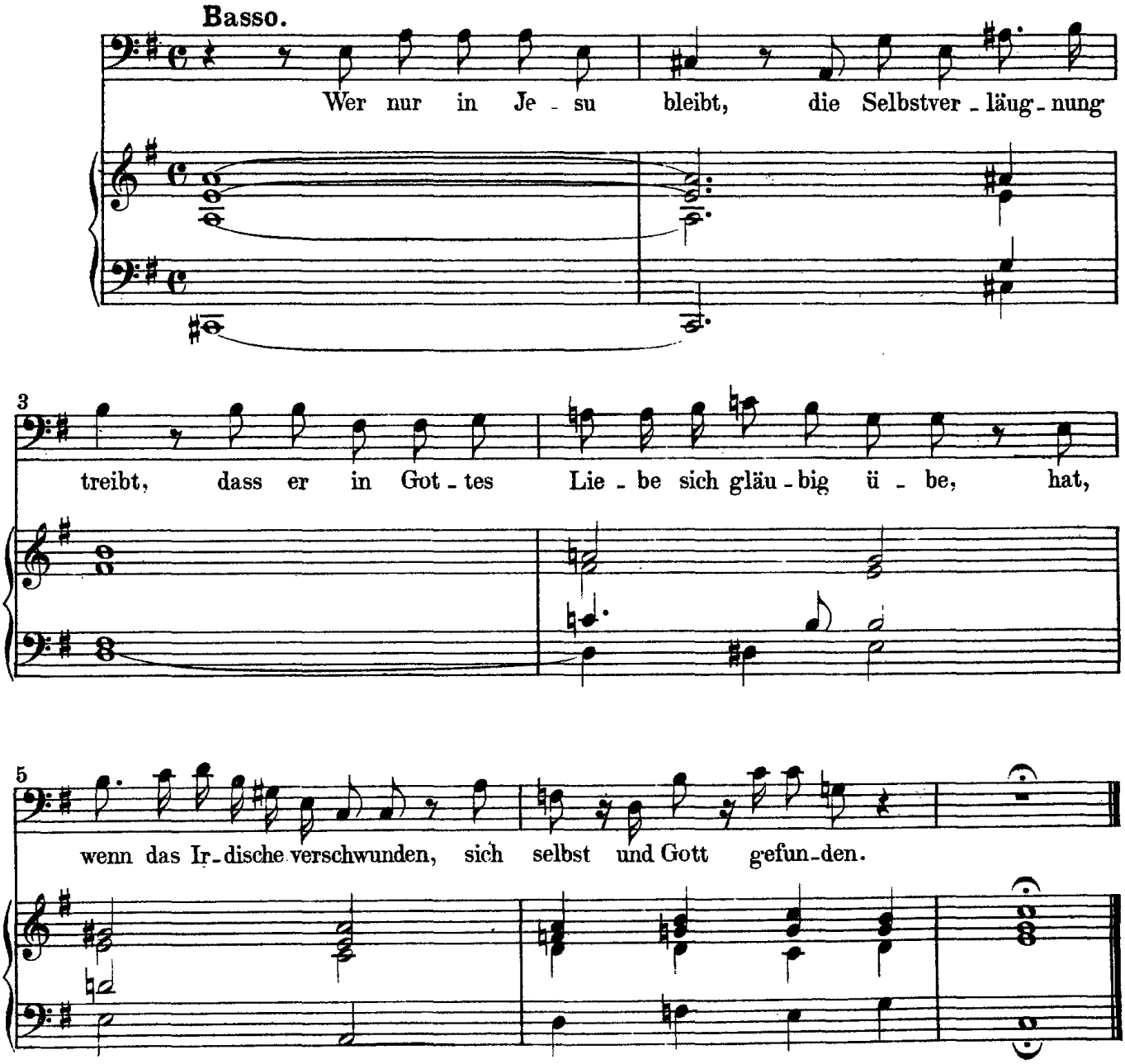

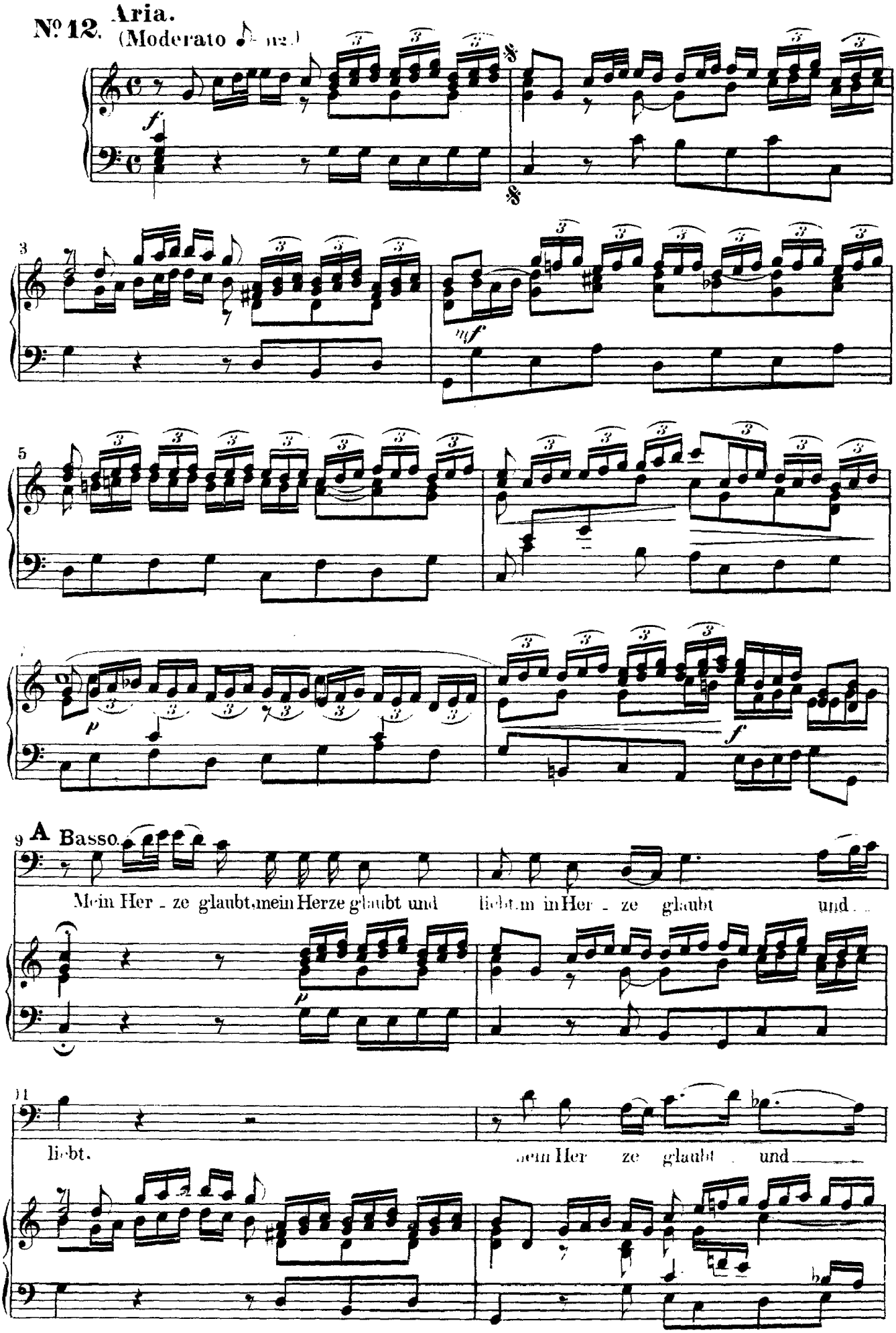
№ 12. Aria.
(Moderato
A Basso.
Mein Her - ze glaubt, mein Herze glaubt und liebt, mein Her - ze glaubt und
liebt.
mein Her ze glaubt und

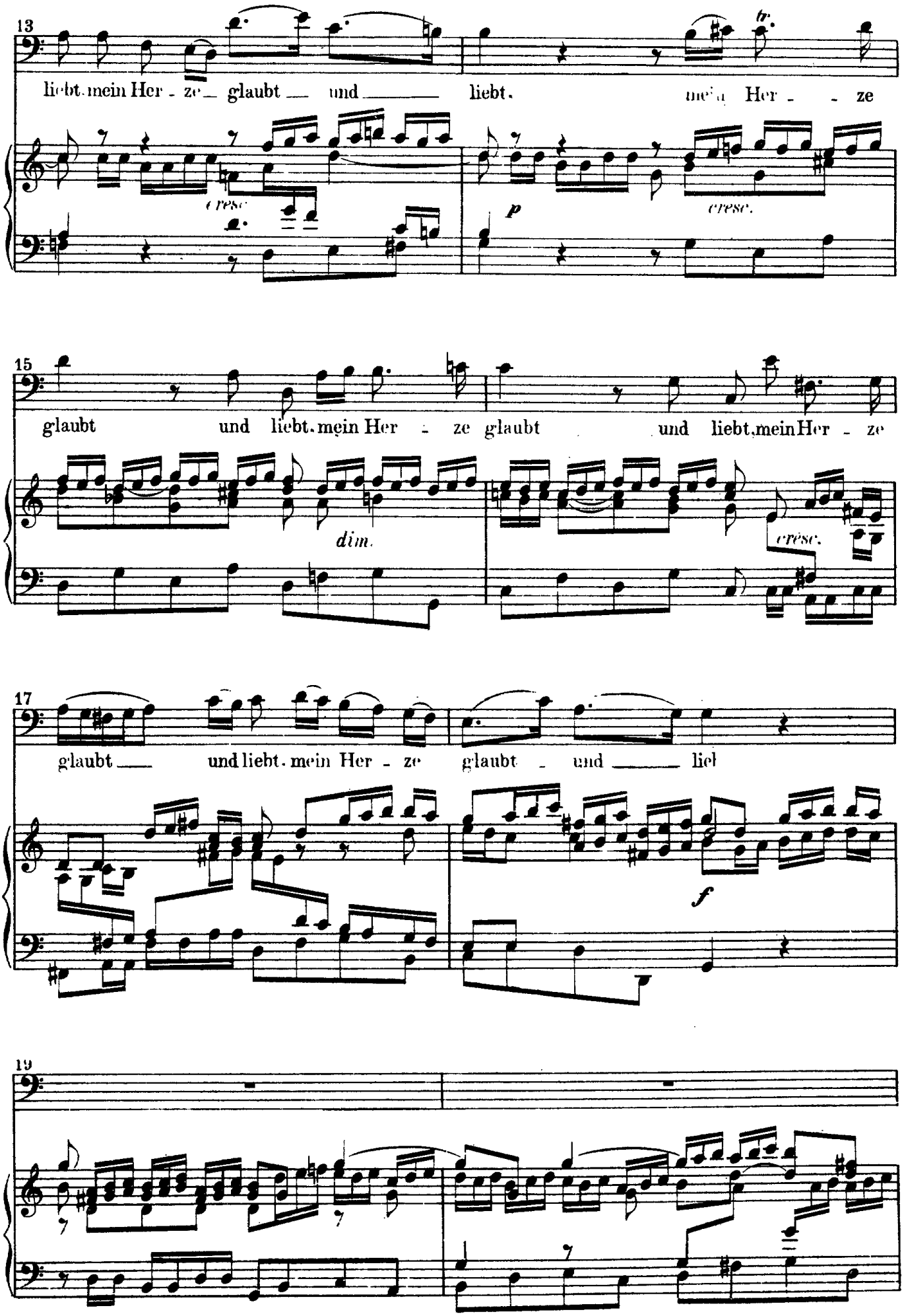
13
liebt mein Her - ze glaubt und liebt. mein Her - ze
cresc
p
cresc.
15
glaubt und liebt. mein Her - ze glaubt und liebt. mein Her - ze
dim.
cresc.
17
glaubt und liebt. mein Her - ze glaubt - und liel
f
19

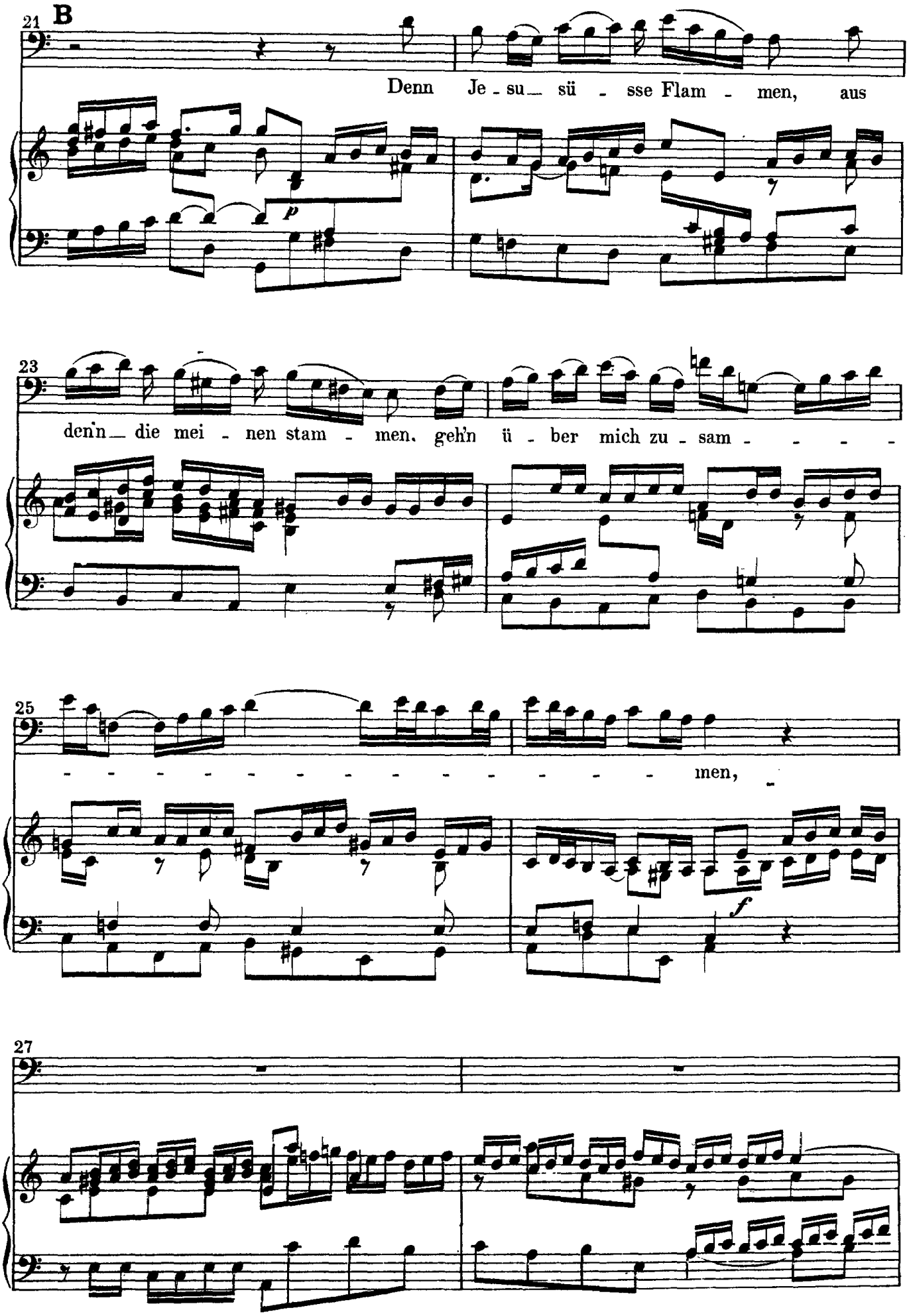
21
B
Denn Je - su - sü - sse Flam - men, aus
p
23
den'n - die mei - nen stam - men, geh'n ü - ber mich zu - sam - - - -
25
- - - - - - - - - - - - men,
f
27

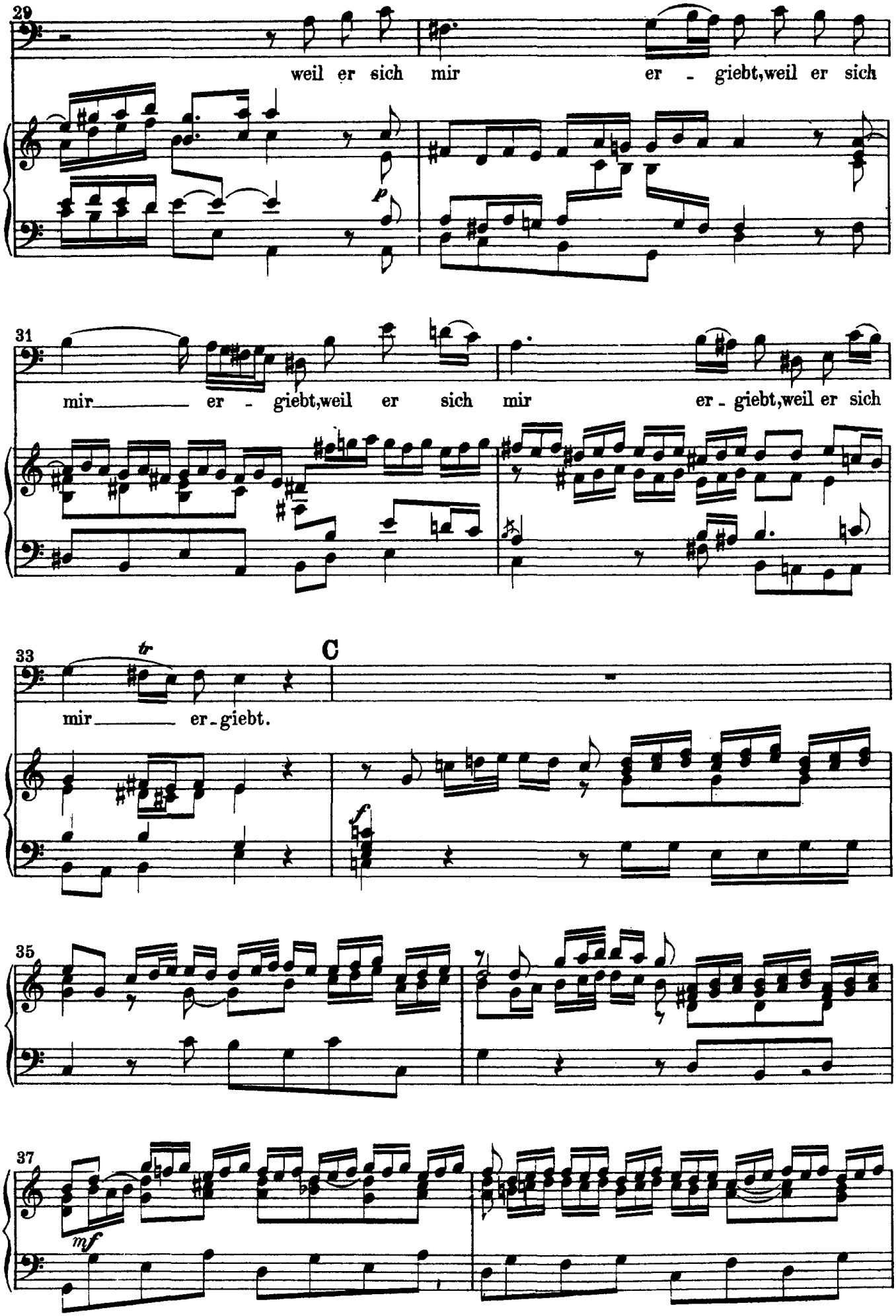
29
weil er sich mir er - giebt,weil er sich
p
31
mir er - giebt,weil er sich mir er - giebt,weil er sich
33
tr
C
mir er - giebt.
f
35
37
mf

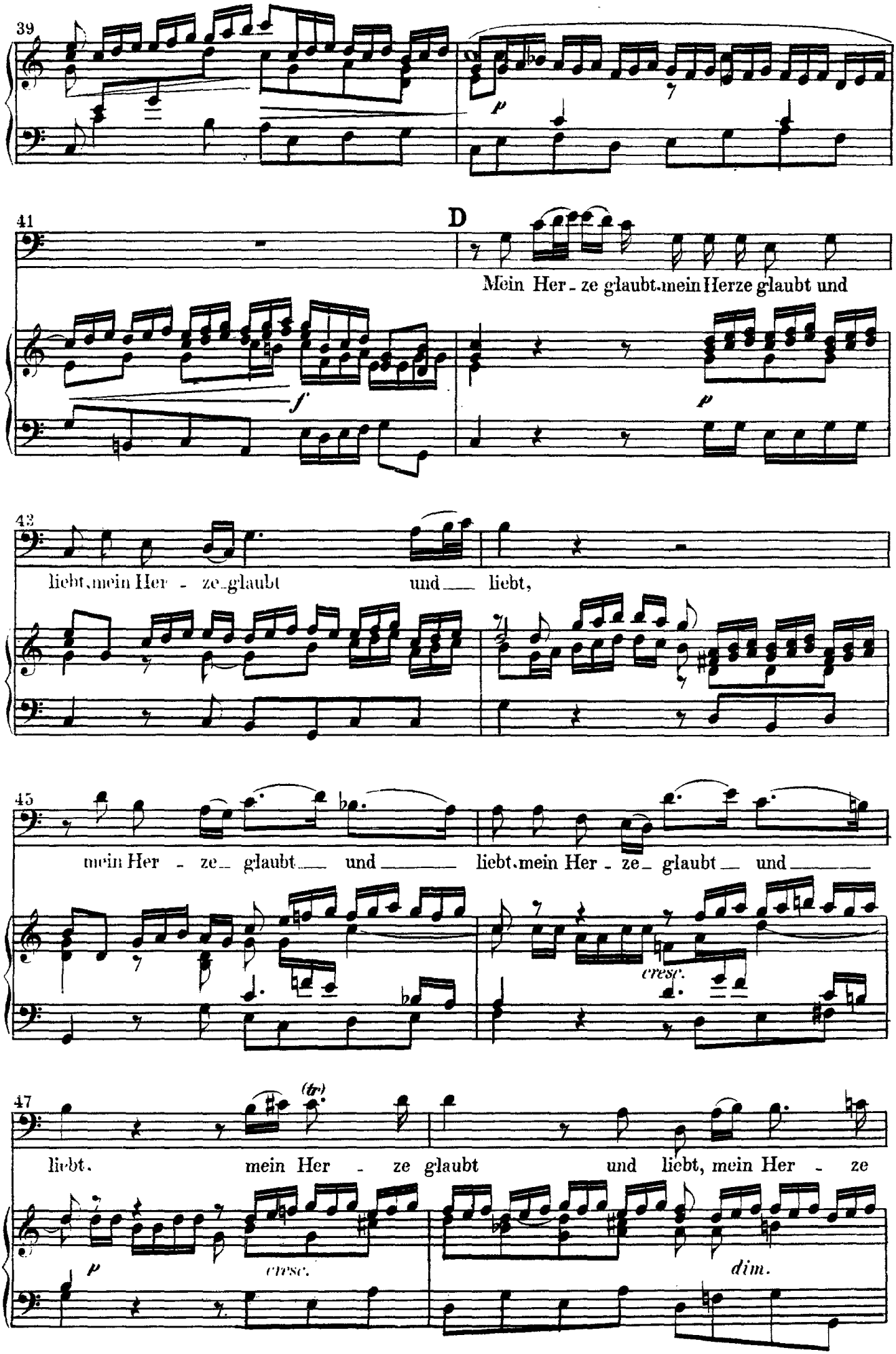
39
41
D
Mein Her - ze glaubt, mein Herze glaubt und
43
liebt, mein Her - ze glaubt und liebt,
45
mein Her - ze glaubt und liebt, mein Her - ze glaubt und
cresc.
47
(tr)
liebt, mein Her - ze glaubt und liebt, mein Her - ze
cresc.
dim.

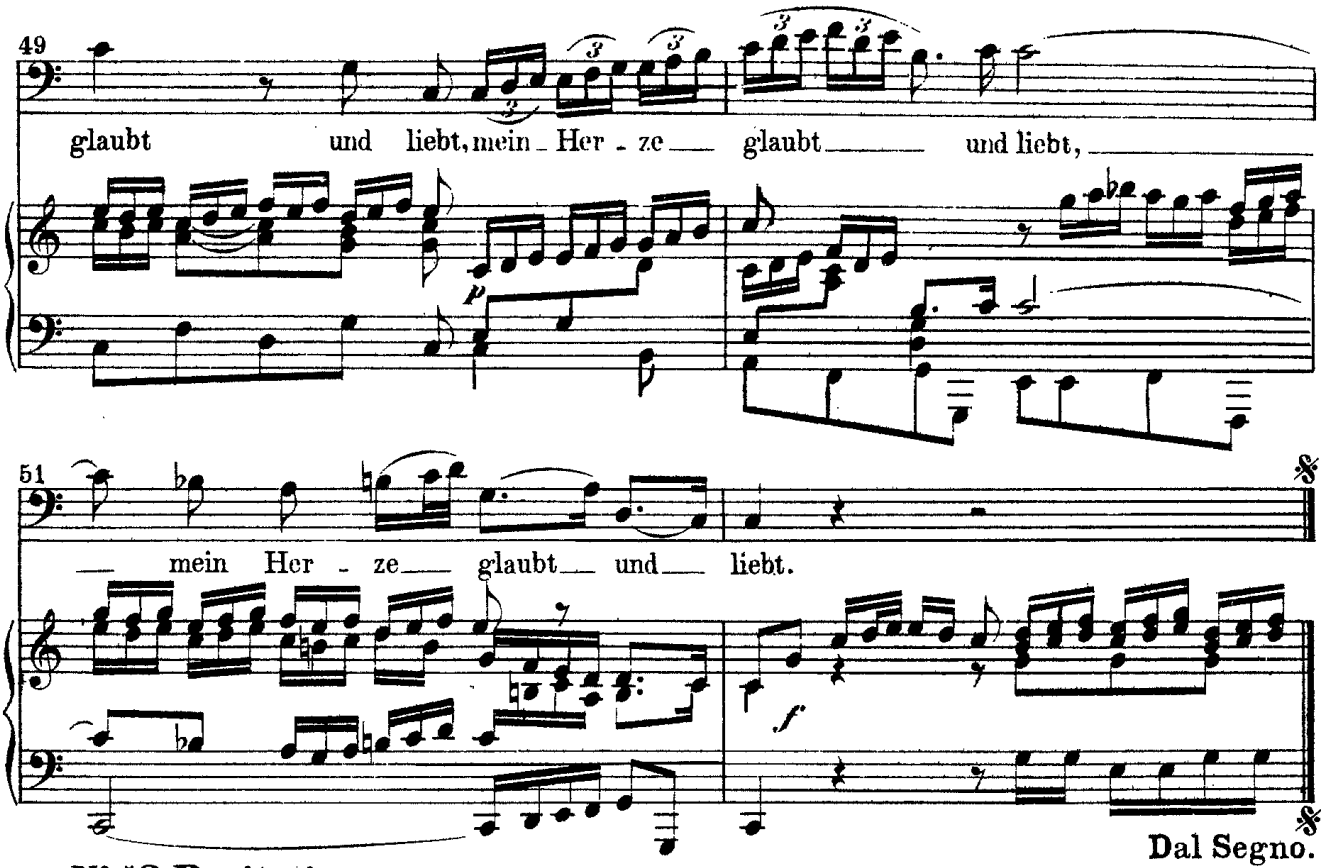

Nº 13. Recitativo.

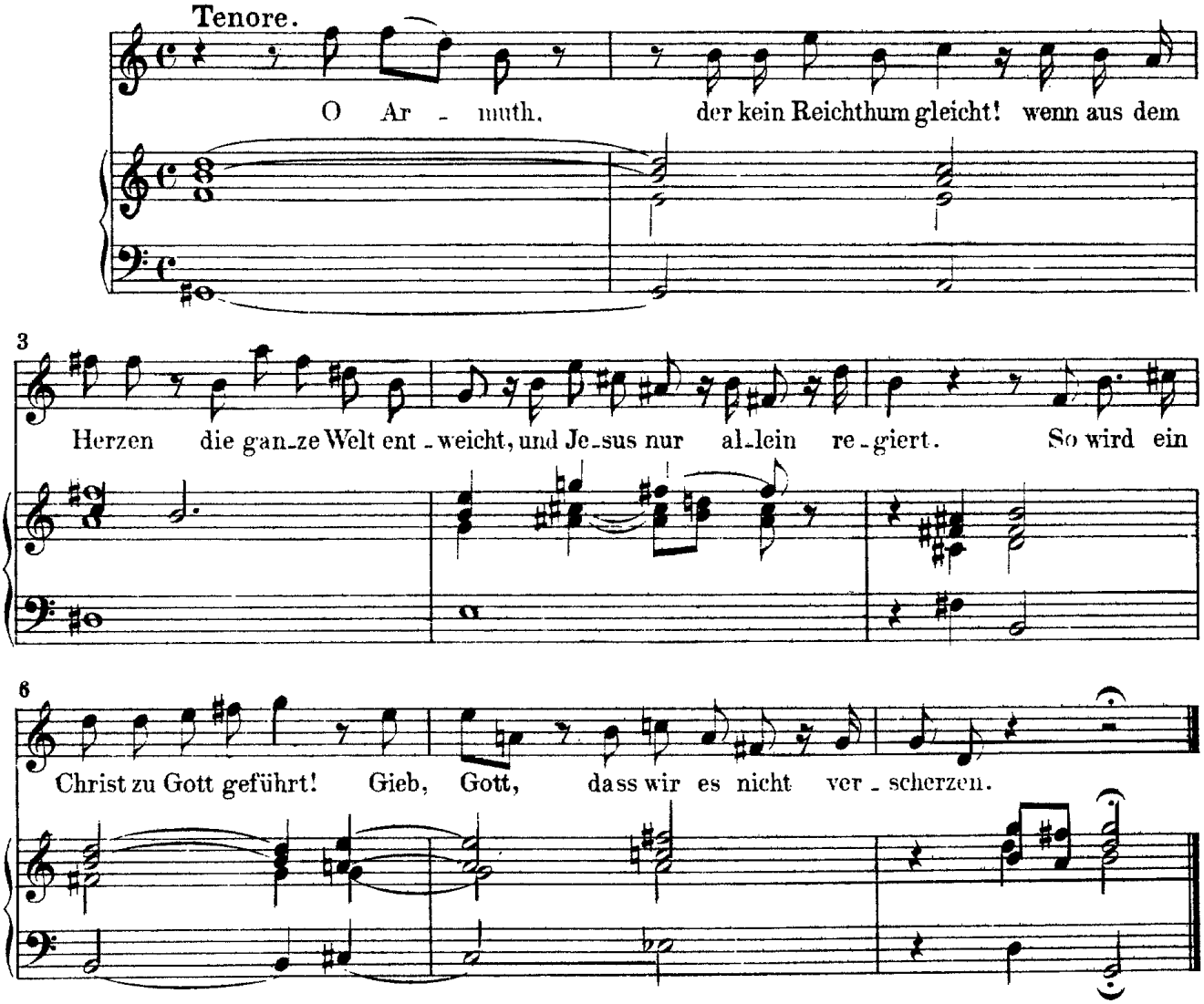

№ 14. Choral. (Mel: „Was Gott thut, das ist wohlgethan.")

(Moderato ♩ = 80.)

mf

311 (1211)

Soprano. Was Gott thut, das ist

Alto. der bit - ter ist nach

Was Gott thut, das ist

Tenore. der bit - ter ist nach

Was Gott thut, das ist

Basso. der bit - ter ist nach

Was Gott thut, das ist

der bit - ter ist nach

6 (15)

wohl - - ge - than!

mei - - nem Wahn,

wohl - - ge - than!

mei - - nem Wahn,

wohl - ge - than!

mei - nem Wahn,

wohl - - ge - than!

mei - - nem Wahn,

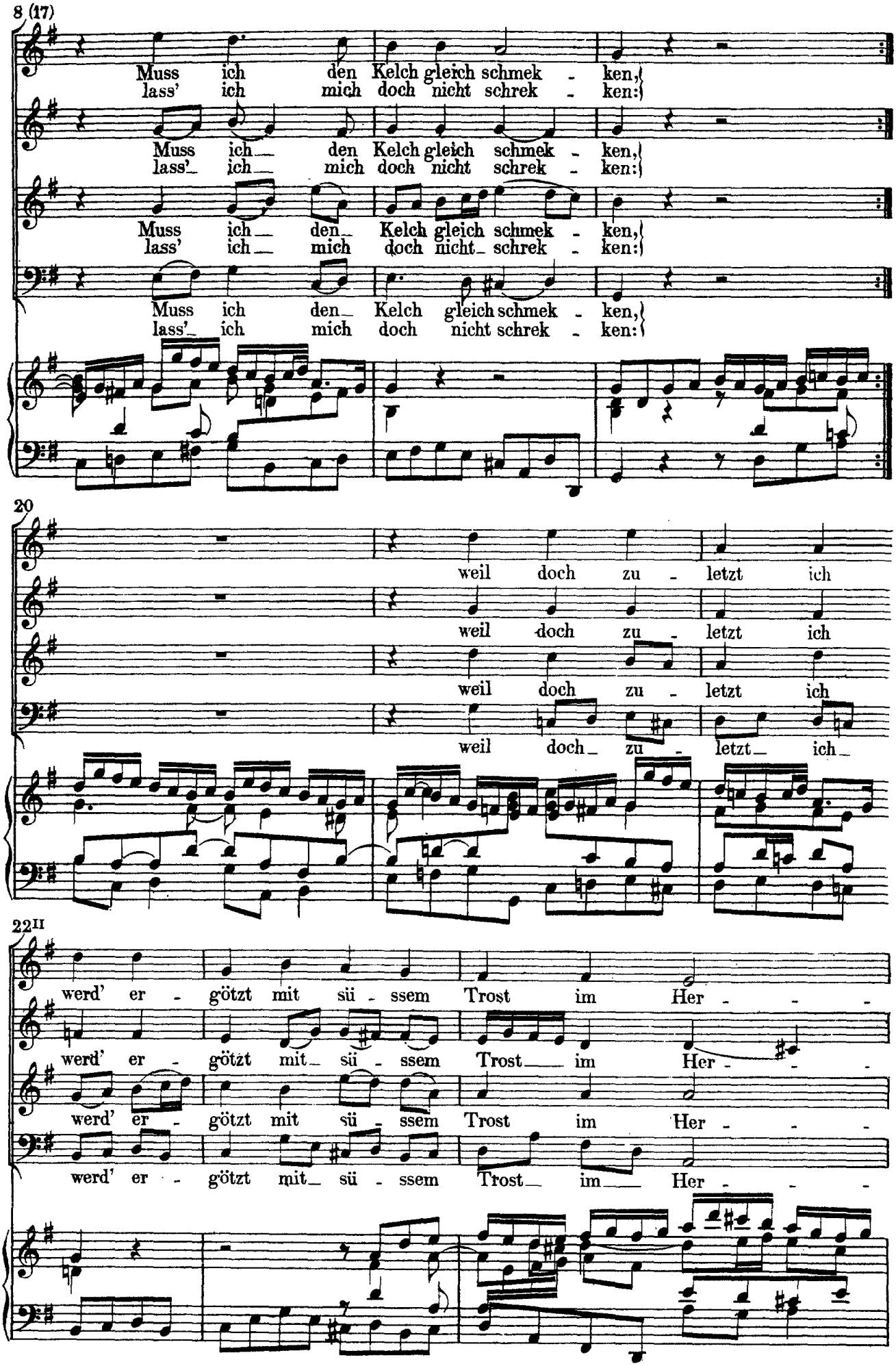
8 (17)
Muss ich den Kelch gleich schmek - ken,
lass' ich mich doch nicht schrek - ken:
Muss ich den Kelch gleich schmek - ken,
lass' ich mich doch nicht schrek - ken:
Muss ich den Kelch gleich schmek - ken,
lass' ich mich doch nicht schrek - ken:
Muss ich den Kelch gleich schmek - ken,
lass' ich mich doch nicht schrek - ken:
20
weil doch zu - letzt ich
weil doch zu - letzt ich
weil doch zu - letzt ich
weil doch zu - letzt ich
22II
werd' er - götzt mit sü - ssem Trost im Her - - -
werd' er - götzt mit sü - ssem Trost im Her - - -
werd' er - götzt mit sü - ssem Trost im Her - - -
werd' er - götzt mit sü - ssem Trost im Her - - -

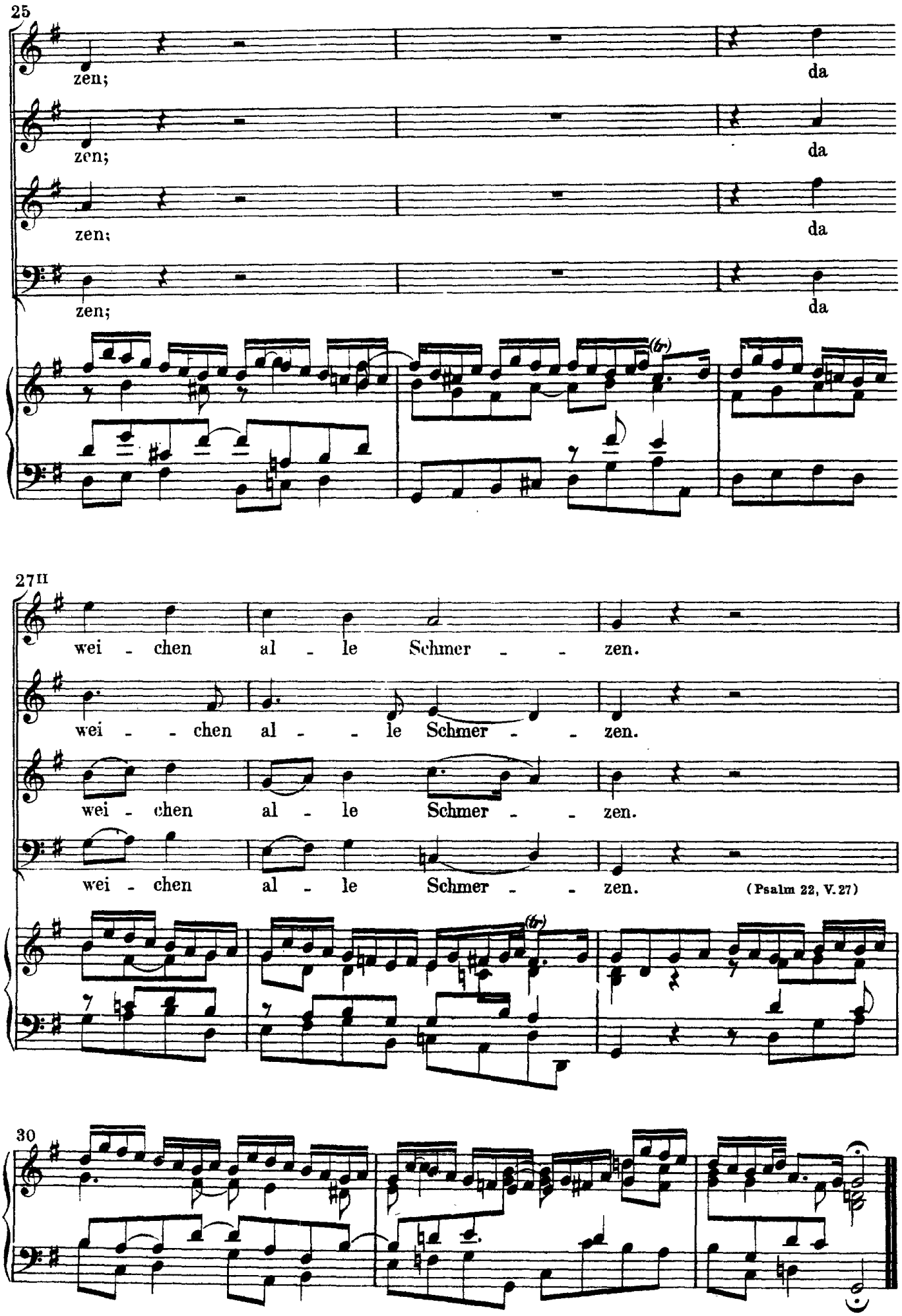
25
zen;
da
zen;
da
zen;
da
zen;
da
27II
wei - chen al - le Schmer - - zen.
wei - - chen al - - le Schmer - - zen.
wei - chen al - le Schmer - - zen.
wei - chen al - le Schmer - - zen. (Psalm 22, V. 27)
30