

## ENTR' ACTE.

Allegro.

PIANO: *f*

*p* *rit.*

Allegro moderato.

*p*

The third system of music is marked 'Allegro moderato.' and 'p'. It features a melodic line in the right hand with slurs and a steady bass line with chords.

The fourth system of music continues the 'Allegro moderato.' piece. It features a melodic line in the right hand with slurs and a steady bass line with chords.

The fifth system of music continues the 'Allegro moderato.' piece. It features a melodic line in the right hand with slurs and a steady bass line with chords.

*più f*

*rit.* *più rit.*

**Allegro.**

*f*

**RIDEAU.**

**Enchaînez.**

**CHŒUR D'INTRODUCTION**

et

**№ 9. COUPLETS DU CABARET DE RAMPONNEAU.**

*Allegro moderato.*

MALAGA.  
BOBÈCHE.

RAMPONNEAU.

RAMOLLINI.

SOPRANI.

TÉNORS

BASSES.

*Allegro moderato.*

PIANO.

*f*

*f*

A-près la

*f*

A-près la

*f*

A-près la

foi\_re saint Laurent C'est à la Courtill' qu'on se rend, C'est chez Ramponneau Gré-  
 foi\_re saint Laurent C'est à la Courtill' qu'on se rend, C'est chez Ramponneau Gré-  
 foi\_re saint Laurent C'est à la Courtill' qu'on se rend, C'est chez Ramponneau Gré-

-goi\_re Que l'on vient chanter et boi\_re Buvons! bu\_vons Et chan-  
 -goi\_re Que l'on vient chanter et boi\_re Buvons! bu\_vons Et chan-  
 -goi\_re Que l'on vient chanter et boi\_re Buvons! bu\_vons Et chan-

-tons! Buvons! bu\_vons Et chan\_tons! Buvons! bu\_vons Et chan\_tons! Buvons!  
 -tons! Buvons! bu\_vons Et chan\_tons! Buvons! bu\_vons Et chan\_tons! Buvons!  
 -tons! Buvons! bu\_vons Et chan\_tons! Buvons! bu\_vons Et chan\_tons! Buvons!

bu - vons Et chan - tons! Ho.là! Rampon - neu! Ho.là! Rampon -

bu - vons Et chan - tons! Ho.là! Rampon - neu! Ho.là! Rampon -

bu - vons Et chan - tons! Ho.là! Rampon - neu! Ho.là! Rampon -

## RAMPONNEAU.

Voyez au der voyez ter -

- neu! maître Ramponneau! maître Ramponneau!

- neu! maître Ramponneau! maître Ramponneau!

- neu! maître Ramponneau! maître Ramponneau!

R. - rasse, Voyez i - ci, voyez en fa - ce.

*Allegro.*

RAMPONNEAU.

(1<sup>er</sup> Couplet) L'homme à la vas-te be-dai-ne Le voi-là c'est Ramponneau, On me

Ra peint comme un si-lè-ne A che-val sur un tonneau. D'Cu-pi-don je tiens le

Ra temple Par couple on vient s'y glis-ser. — Aussi n'y a-t'il pas d'ex-emp-le Qu'chez moi

Ra l'on s'oit fait pin- cer — Aussi n'y a-t'il pas d'ex-emp-le Qu'chez moi l'on s'oit fait pin-

avec les 1<sup>ers</sup> Ténors.

Ra - cer

Soprani. MALAGA et BOBÈCHE.

Ténors.

Basses. RAMOL.

Y'a pas d'ex\_emple que dans c'tem - ple L'amour puiss' se laisser pin -

Y'a pas d'ex\_emple que dans c'tem - ple L'amour puiss' se laisser pin -

Y'a pas d'ex\_emple que dans c'tem - ple L'amour puiss' se laisser pin -

- cer. Y'a pas d'ex\_emple Que dans c'tem\_ple L'amour puiss' s'laisser pin -

- cer. Y'a pas d'ex\_emple Que dans c'tem\_ple L'amour puiss' s'laisser pin -

- cer. Y'a pas d'ex\_emple Que dans c'tem\_ple L'amour puiss' s'laisser pin -

- cer.

- cer.

- cer.

## RAMOL.

(2<sup>e</sup> Couplet) C'est au fond de la guin - guet.te De l'ai - ma\_ble Rampon -

-neau Que les ma - ris en go - guet.te Sont sûrs de l'in - co - gni -

- to Cu - pi - don garde en son temple Ceux qui viennent s'y glis -

- ser \_\_\_\_\_ Aussi n'y a t'il pas d'ex - em - ple Qu'oun ma - ri s'oit fait pin -

- cer \_\_\_\_\_ Aussi n'y a t'il pas d'ex - em - ple Qu'oun ma - ri s'oit fait pin -

avec les Basses.

R. 

- cer  
Soprani. MALAGA et BOBÈCHE.  
Y'a pas d'ex\_emple Que dans c'tem - ple L'amour puiss'se laisser pin -

Ténors. RAMPONNEAU.  
Y'a pas d'ex\_emple Que dans c'tem - ple L'amour puiss'se laisser pin -

Basses.  
Y'a pas d'ex\_emple Que dans c'tem - ple L'amour puiss'se laisser pin -

*mf*

- cer ——— Y'a pas d'ex\_emple Que dans c'temple L'amour puiss's laisser pin -

- cer ——— Y'a pas d'ex\_emple Que dans c'temple L'amour puiss's laisser pin -

- cer ——— Y'a pas d'ex\_emple Que dans c'temple L'amour puiss's laisser pin -

*f*

- cer.

- cer.

- cer.

*ff*

BOBÈCHE.

(3<sup>e</sup>. Couplet.) L' amour qui veut du mys - tè - re Dans ce sé - jour enchan -

- té Trouve l' ombre tu - té - lai - re Des ca - binets d' so - cié -

MALAGA.

Cu - pi - don veille en son temple Sur ceux qui sav'nt s'y glis -

- té.

*rit.*

M. - ser Aussi n'y a t'il pas d'ex - em - - ple Qu'un' femm'

B. Aussi n'y a t'il pas d'ex - em - - ple Qu'un a -

M.  
s'y soit fait pin - cer — Aussi n'y a t'il pas d'ex - em - ple Qu'un' femm'

B.  
- mant s'oit fait pin - cer — Aussi n'y a t'il pas d'ex - em - ple Qu'un a -

M.  
s'y soit fait pin - cer Y'a pas d'ex - em - ple Que dans c'tem - ple L'amour puiss'

B.  
- mant s'oit fait pin - cer Y'a pas d'ex - em - ple Que dans c'tem - ple L'amour puiss'

Soprani.  
Y'a pas d'ex - em - ple Que dans c'tem - ple L'amour puiss'

Ténors. RAMP.  
Y'a pas d'ex - em - ple Que dans c'tem - ple L'amour puiss'

Basses. RAMOL.  
Y'a pas d'ex - em - ple Que dans c'tem - ple L'amour puiss'

M. se lais\_ser pin - cer \_\_\_\_\_ Y'a pas d'ex\_emple Que dans c'temple L'amour

B. se lais\_ser pin - cer \_\_\_\_\_ Y'a pas d'ex\_emple Que dans c'temple L'amour

se lais\_ser pin - cer \_\_\_\_\_ Y'a pas d'ex\_emple Que dans c'temple L'amour

se lais\_ser pin - cer \_\_\_\_\_ Y'a pas d'ex\_emple Que dans c'temple L'amour

se lais\_ser pin - cer \_\_\_\_\_ Y'a pas d'ex\_emple Que dans c'temple L'amour

M. puis\_s' laisser pin - cer.

B. puis\_s' laisser pin - cer.

puis\_s' laisser pin - cer.

puis\_s' laisser pin - cer.

puis\_s' laisser pin - cer.

puis\_s' laisser pin - cer.

et

CHŒUR DE SORTIE.

N<sup>o</sup> 9<sup>bis</sup>.

Allegro.

PIANO.

1<sup>o</sup> Tempo.

Soprani.

Ya pas d'ex - emple Que dans c'tem - ple L'amour puisse'

Ténors.

Ya pas d'ex - emple Que dans c'tem - ple L'amour puisse'

Basses.

Ya pas d'ex - emple Que dans c'tem - ple L'amour puisse'

se - lais - ser pin - cer \_\_\_\_\_ Y'a pas d'ex - em - ple Que dans

se - lais - ser pin - cer \_\_\_\_\_ Y'a pas d'ex - em - ple Que dans

se - lais - ser pin - cer \_\_\_\_\_ Y'a pas d'ex - em - ple Que dans

c' temple L'amour puiss's'laisser pin - cer.

c' temple L'amour puiss's'laisser pin - cer.

c' temple L'amour puiss's'laisser pin - cer.

## LE ROMAN

de

## FÉLIX ET BABET.

N<sup>o</sup> 10.

Allegretto.

CARLINETTE

PIANO.

*p*

Allegretto.

c.

Un jo - li jeune homme appe - lé Fé - lix Ché - rissait Ba -

*pp*

c.

- bet une aima - ble fil - le Il aurait vou - lu l'é - pou - ser mais

c.

nix Il fut re - fu - sé net par la fa - mil - le Elle aimait Fé -

*p*

c. *-lix, la pauvre Ba - bet; Ce refus cru - el la fit bien cha - gri - ne Aussi chaque*

c. *soir el - le lui don - nait un doux rendez vous Dedans la cui - si -*

*rit.*

c. *- ne Le père à Ba - bet était bou - lan - ger, Il les surveil -*

*a Tempo.*

*a Tempo.*

*pp*

c. *- la tous deux sans rien di - re; Les surprit un soir, et, pour se ven -*

c. *- ger, Fit je - ter Fé - lix dans le four à cui - re Mais dans sa pri -*

*p*

c. son Fé - lix pleu - ra tant Qu'il en é - tei - gnit le feu sans grand

*léger.*

c. pei - ne Et pour rafraî - chir son corps tout brû - lant Il s'al - la tout droit

*léger.*

c. jeter dans la Sei - ne, Pendant que Fé - lix était dans son

*p*

c. four; D'un autre cô - té Babet par son père É - tait enfer -

c. - mé au fond d'une tour Que tout justement baignait la riviè - re; Voyant son a -

*p*

c. *l* - mant s'agi - ter dans l'eau Babet n'écou - tant que son amour

*légér.*

c. ten - dre Se préci - pi - ta nouvelle Hé - ro Et se remit

*légér.*

a Tempo.

c. a son cher Lé - an - dre. Tous deux en na - geant gagnèrent ain -

a Tempo.

*p*

c. - si L'un des conflu - ents qui s'appel - le l'Oi - se Où ces cœurs ai -

c. - mants prirent pour a - bri Un pa - ys lointain qu'on nom - me Pontoi

c. - se. C'est là que plus tard Les cruels pa-rents Qui les croyaient

*tr*

*più f*

c. morts vinrent les sur-pren-dre Et donner en-fin leurs consen-te-

*tr*

c. - ments. Aux nobles hé-ros d'un roman si ten-dre, Aux nobles hé-

*animé.*

*animé.*

*cre - scen - do*

c. - ros d'un roman si ten-dre, d'un roman si ten-

*f*

*rit.*

c. - dre.

*ff*

8

## COUPLETS DE NICOLAS.

N<sup>o</sup> 11.

**Andantino.**

NICOLAS.

1. Si vous a -  
2. Vous vous é -

**PIANO.**

*p* *pp*

N.

- vriez compris mam' zel - le Combien tout en vous me troublait — Vous au -  
- tiez comme u - ne ro - se Soudain at - ta - chée à mon cœur Hé - las j'i -

N.

- riez é - té moins cru - el - le Envers l'a - mou - reux qui trem -  
- gno - rais u - ne cho - se C'est le mal que fait u - ne

N. *blait ah! — Sur la branche qui se ba - lan - ce*  
*fleur ah! —*

N. *L'oiseau qui passe en ga - zouillant Du re - tour don - ne l'es - pé -*

N. *- ran - ce L'a - vez vous fait — en me quit - tant.*

*rit.*

*suivez.*

*f*

*p*

DUO

DE LA PARADE.

N<sup>o</sup> 12.

MALAGA. *Allegro.*

BOBÈCHE. *Allegro.*

PIANO. *p*

Ah! vous v'la mam'

B. *MALAGA.*

zel - le I - sa - bel - le. *Oui, c'est*

M. *moi, faquin, fa - quin d'Arlequin*

BOBÈCHE.

Parait que pendant mon vo - ya - - ge Vous vous êtes mis en mé -

MALAGA.

B. *na - ge,* C'est mon pa - pa qui pour ma -

M. *ri M'a don - né l'princ' Ra - mol - li - ni!* Ramol.li -

BOBÈCHE.

Ramol.li - ni!

*scen - do.* *f*

M. *ni!* Ramolli - ni!

B. *Ramollini!* Et ce princ' vous rend il heu -

*f p*

MALAGA.

B. *reu - se?* Ah! que non pas, J'suis tout rê - veuse, Tout va - po -

M. - reuse, Et j'sais bien mon pauvre Ar - le - quin Que j'ai besoin d'un méde -

M. - cin, Que j'ai be\_soin d'un mé-de - cin.  
BOBÈCHE.  
Pauvre I - sa -

B. - bel - le j'vois bien à son air cha - grin Qu'elle a be\_soin d'un mé - de -

M. Oui, j'ai besoin d'un méde - cin.  
B. - cin.. Je r'viens de loin chère Isabelle é -

*rit.*

B. *coute!* Je r'viens de loin chère z'Isabelle é - *coute!* Zai z'appris la médecine en

*piu rit.* MALAGA. BOBÈCHE.

B. rouf, la médecine en rou - te - Vous êt's méde - cin? Depuis ce ma -

**Audante.**

B. *-tin.* MALAGA. Ah! doc -

**Audante.**

M. BOBÈCHE.

-teur, sans plus de ha - rangue, Guérissez-moi - le - pouvez - vous? Certaine -

B. -ment!.. voyons la langue, Fort bien, fort bien... voyons le poulx, voyons, voyons le

M. Nous souffrons, Nous pleurons De ce mal In - fer -

B. pouls Nous souffrons, Nous pleurons De ce mal In - fer -

M. -nal O - dieux Dan - ge - reux, Qui s'appelle un mari trop

B. -nal O - dieux Dan - ge - reux, Qui s'appelle un mari trop

M. vieux, Qui s'appelle un mari trop vieux,

B. vieux Qui s'appelle un mari trop

M. Qui s'appelle un mari trop vieux. Ah! ah!

B. vieux, Qui s'appelle un mari trop vieux. Ah! ah!

M. Qui s'appelle un ma - ri trop vieux. Qui s'appelle un ma - ri trop vieux. Qui s'appelle un ma - ri trop vieux.

B. Qui s'appelle un ma - ri trop vieux. Qui s'appelle un ma - ri trop vieux. Qui s'appelle un ma - ri trop vieux.

*p*

M. *f* pelle un mari, un ma - ri trop vieux, un ma - ri trop vieux, un ma - ri trop vieux.

B. un mari, un ma - ri trop vieux, un ma - ri trop vieux, un ma - ri trop vieux.

*f*

**Allegro.**

M. un ma - ri beaucoup trop vieux, In - fi - ni - ment trop vieux, un ma - ri beaucoup trop vieux, In - fi - ni - ment trop vieux, un ma - ri beaucoup trop vieux, In - fi - ni - ment trop vieux, un ma - ri beaucoup trop vieux, In - fi - ni - ment trop vieux.

B. un ma - ri beaucoup trop vieux, In - fi - ni - ment trop vieux, un ma - ri beaucoup trop vieux, In - fi - ni - ment trop vieux, un ma - ri beaucoup trop vieux, In - fi - ni - ment trop vieux, un ma - ri beaucoup trop vieux, In - fi - ni - ment trop vieux.

M. *rit.* ri trop vieux. ri trop vieux.

B. ri trop vieux. ri trop vieux.

*f* *rit.*

**Andante.**

Allegro.  
BOBÈCHE.

En ma sci - en - - ce A - yez confi - an - ce Je vais vous

MALAGA.

Vi - te, vi - te, vi - te, vi - te, voyons l'ordon -  
faire une ordonnan - - ce

- nance.  
Voi - là, voi - là, voi - là, voi - là l'ordonnan - - ce.

This section continues the Malaga piece with vocal lines and piano accompaniment. The piano accompaniment includes dynamic markings of forte (f) and piano (p).

Parlez! Parlez!  
Écoutez!

The final section of the Malaga piece features vocal lines and piano accompaniment. The vocal lines include the words 'Parlez!' and 'Écoutez!'. The piano accompaniment concludes with a final chord.

**Allegro.**

M. Loin d'un é - poux cha - grin

B. Loin d'un é - poux cha - grin Vous prendrez

**Allegro.**  
*p*

M. Je prendrai cha - que ma - tin

B. cha - que ma - tin Vous prendrez le che -

M. Je prendrai le che - min D'la mai - son

B. -min De la mai - son d'Ar le quin.

M. d'Ar - le - quin. Je r'viendrai

B. Vous r'viendrez z'à mi - di

*p léger.*

M. z'à mi - di Loin de ce mê - me ma -

B. Loin de ce mê - me ma - ri

M. -ri Dire un mot bien gen - til,

B. Dire un mot bien gen - til, Au pe - tit

M. Au pe - tit Ar - le - quin ché -

B. Ar - le - quin ché - ri, Au pe - tit Ar - le - quin ché - ri

M. -ri Au pe - tit Ar - le - quin ché - ri Puis quand vien -

B. Puis quand vien - dra le soir

M. *\_dra le soir* *Le cœur pal - pi - tant des -*

B. *Le cœur pal - pi - tant d'es - poir*

M. *-poir* *Oui, j'i - rai z'en - cor*

B. *Vous i - rez en - cor voir,*

M. *voir,* *L'ar - le - quin au beau mas - que*

B. *L'ar - le - quin au beau mas - que noir,*

M. *noir, Et cet ex - er - ci - ce la Ré - pé - té com - me ce -*

B. *Et cet ex - er - ci - ce la Ré - pé - té com - me ce -*

*p*

M. *la* Est un re - mèd' oui - dà, oui - dà — Qui bien - tôt me gué - ri -

B. *la* Est un re - mèd' oui - dà, oui - dà — Qui bien - tôt vous gué - ri -

M. -ra, Oui, cet ex - er - ci - ce là Ré - pé - té comme ce -

B. -ra, Oui, cet ex - er - ci - ce là Ré - pé - té comme ce -

M. *la* Est un re - mèd' oui - dà, oui - dà — Qui bien - tôt me gué - ri -

B. *la* Est un re - mèd' oui - dà, oui - dà — Qui bien - tôt vous gué - ri -

M. -ra.

B. -ra.

## MALAGA.

J'ai con - fi - ance en mon doc - teur, Et je veux

M. en ca - ti - mi - ni

M. Qu'il soit le sa - vant gué - ris - seur De la prin -

M. - ces - se Ra - mol - li - ni.

## BOBÈCHE.

Fi - ez - vous à vo - tre doc - teur Permet - tez

B. *én ca - ti - mi - ni*

B. *Qu'il soit le gen - til gué - ris - seur De la prin -*

The second system of music continues the vocal line (B) with the lyrics "Qu'il soit le gen - til gué - ris - seur De la prin -". The piano accompaniment continues with similar harmonic and melodic patterns.

MALAGA.

B. *De la prin - cess' - ces - se Ra - mol - li - ni, De la prin -*

M. *Ramol - li - ni De la prin -*

B. *cess Ramol - li - ni, De la prin - cess' Ramol - li - ni*

M. *cess' Ramol - li - ni.*

B. *Qui, quand vien -*

M. *Ah! quand vien - dra le soir*

B. *-dra le soir, Le cœur pal - pi - tant d'es -*

M. *Le cœur pal - pi - tant d'es - poir, Oui, j'i - rai*

B. *-poir, Vous i - rez en - cor voir,*

M. *z'en - cor voir, L'ar - le - quin*

B. *L'ar - le - quin au beau mas - que noir,*

M. au beau masque noir Et cet ex - er - ci - ce là Ré - pé -

B. Et cet ex - er - ci - ce là Ré - pé -

M. -té comme ce - là Est un re - mèd' oui - dà, oui - dà Qui bien -

B. -té comme ce - là Est un re - mèd' oui - dà, oui - dà Qui bien -

M. -tôt me gué - ri - ra, Oui, cet ex - er - ci - ce là Ré - pé -

B. -tôt vous gué - ri - ra, Oui, cet ex - er - ci - ce là Ré - pé -

M. -té comme ce - là Est un re - mèd' oui - dà, oui - dà Qui bien -

B. -té comme ce - là Est un re - mèd' oui - dà, oui - dà Qui bien -

M. *tôt me gué-ri - ra* *oui-dà oui - dà*

B. *tôt vous gué-ri - ra* *oui-dà oui - dà*

M. *me gué-ri - ra* *Oui, qui bien - tôt* *me gué - ri .*

B. *vous gué-ri - ra* *Oui, qui bien - tôt* *vous gué - ri .*

M. *- ra.*

B. *- ra.*

## BUETTINO.

N<sup>o</sup> 13.

Andante.

CARLINETTE.

NICOLAS.

PIANO.

C.

N.

pp

Ô bel-le nuit, ô douce lu - ne! Ah! quel sort for - tu -

The second system continues the musical score. It features vocal parts for Carlinette (C) and Nicolas (N) with piano accompaniment. The lyrics are: "Ô bel-le nuit, ô douce lu - ne! Ah! quel sort for - tu -". The piano part is marked with piano-piano (pp) dynamics. The vocal lines are in a soprano and alto register, respectively, and follow the same melodic contour.

C.

N.

\_né De vous con - tem - pler à la bru - ne Quand on a bien di - né.

The third system continues the musical score. It features vocal parts for Carlinette (C) and Nicolas (N) with piano accompaniment. The lyrics are: "\_né De vous con - tem - pler à la bru - ne Quand on a bien di - né." The piano part continues with the same accompaniment pattern as in the previous systems.

**NICOLAS.**

Je ne sais pas comment vous di - re Ce que j'éprouve au -

(à part.)  
-près de vous Ja-mais les fi - gu - res de ci - re Ne

**CARL.**  
m'ont don - né d'instant si doux. Vous é - tes vraiment

bien honnê - te, Vos pa - ro - les ont si bon tour

Que je voudrais é - tre moins bê - te Pour en dire autant à mon

**Animé.**

C. *tour.*

N. Faut-il voir fi - nir comme un rê - ve, comme un

**Animé.**

C. Ce jo - li re -

N. rêve Tout ce qui vient d'se pas - ser, de s'pas - ser.

*cr.*

N. - pas qui s'a - chève Pourrons-nous le re - com - men -

*scen* *da.* *pp*

C. -cer Ah! ô belle

N. Pourrons-nous le recommen - cer Ah! ô belle

*rit.* *suiv.* **a Tempo.**

*p* *pp* *fp* *fp*

C. nuit, ô douce lu - ne! Ah! quel sort for - tu - né De vous com -

N. nuit, ô douce lu - ne! Ah! quel sort for - tu - né De vous com -

*p*

C. - tem - pler à la bru - ne Quand on a bien di - né. Ô bel.le

N. - tem - pler à la bru - ne Quand on a bien di - né.

C. nuit! ô douce lu - ne! Ah!

N. Ô douce lu - ne! ô douce lu - ne! Ah!

*p*

## CHANSON DE CARLINETTE.

N<sup>o</sup> 14.

CARLINETTE.

*Allegretto.*

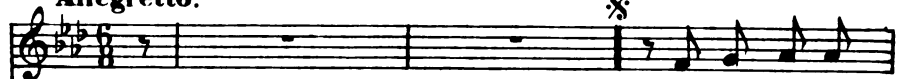

(1<sup>er</sup> COUPLET.) Le p'tit monstre  
(2<sup>d</sup> COUPLET.) J'a voué aussi

*Allegretto.*

PIANO.

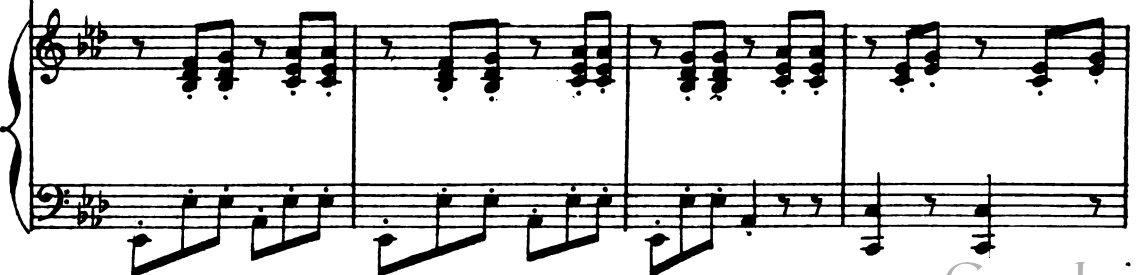
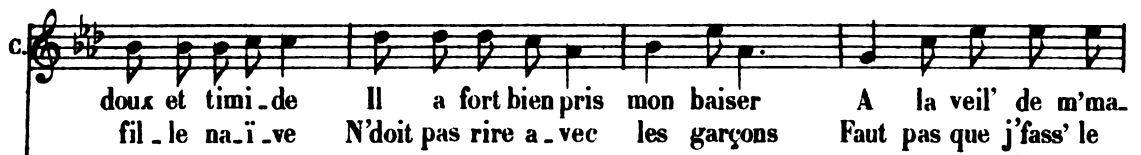
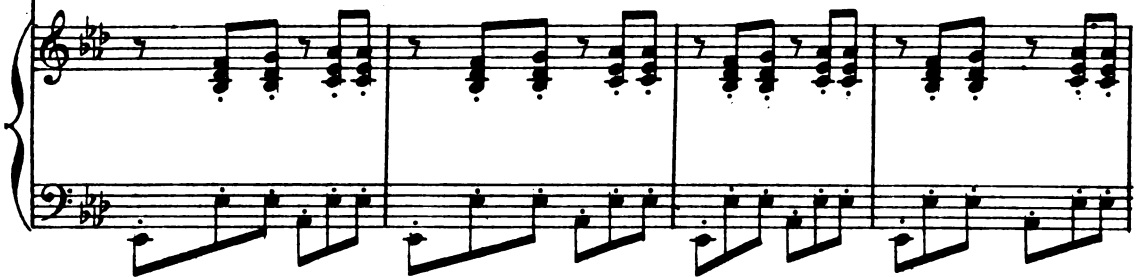
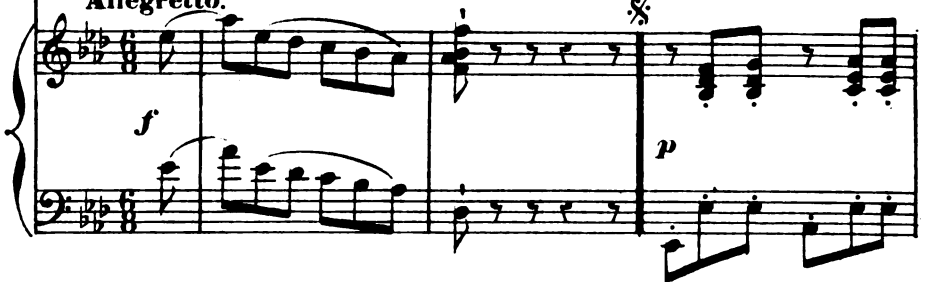

- rier, l'infâ - me! J'en suis en - cor tout'plein'd'é - moi. Si  
 bon - a - pô - tre Car en - fin voy - ez quel en - nui, Si

*rit.*

**a Tempo.**

c'eut é - té quelqu'au - tre fem - me Qu'est-ce qui se - rait res - té pour  
 j'é - tais tom - bé sur un au - tre Qu'est-ce qui se - rait res - té pour

**a Tempo.**

*p*

moi. Si c'eut é - té quelqu'autre fem - me Qu'est-ce qui serait res - té - pour  
 lui. Si j'é - tais tom - bé sur un au - tre Qu'est-ce qui serait res - té - pour

*rit.*

*suivez.*

moi.  
 lui.

1<sup>re</sup> 2<sup>de</sup>

*p*

## MUSIQUE DE SCÈNE

N<sup>o</sup> 14 bis

Adagio.

PIANO.

*pp*

(On parle)

*pp*

RÉP. *Je te tiens misérable!*

## FINAL.

DUO-PARODIE SCÈNE DES PENSIONNAIRES-CHŒUR DES MARMITONS.

ENSEMBLE DES CHATS-CHŒUR ET MARCHÉ.

COUPLETS DE LA FARIDONDAINE.

N<sup>o</sup> 15.

Allegro agitato.

MALAGA.  
CARLINETTE.BOBÈCHE.  
NICOLAS.RAMPONNEAU.  
LE  
CHEF des MARMITONS.LES  
PENSIONNAIRES.

SOPRANI.

TÉNORS.

BASSES.

PIANO.

Allegro agitato.

*f*

## DUO - PARODIE.

CARL.

Merci merci mon Ni-co - las Je viens d'éprouver ta ten -

*p*

C  
 - dres - se Tu fus grand comme on ne l'est pas A ton courage à ta no -

C  
 - bles - se Dé\_sormais dé\_sor - mais j'at - ta - che mes

C  
 pas. **NICOLAS.** Comment fai - re quel embar - ras Quand demain mon contrat se

N  
 dres - se Te voi - là gentil Ni - co - las A\_avec u - ne belle prin -

N  
 - ces - se Une princes - se sur les bras Une princesse sur les bras.

N.  
C'est donc vrai vous é - tiez ma - ri - ée et prin - ces - se? et prin -

*p*

CARL.  
- ces - se? J'a - vais vou - lu vous le ca - cher, Je n'o - sais.

*Animé.*  
pas. Cette fai - blesse!

NICOLAS.  
Ah! vous n'osiez pas!  
*Animé.*

*f*

*rit.* *Allegro moderato.*  
Est - ce à vous, est - ce à vous de me les re - pro - cher.

*rit.* *Allegro moderato.*  
*rit.*

*ff* *p*

(feignant le désespoir)

C.  *pp*  
Le danger pres - se et - le temps vo - le, Ni - colas,

C.   
ni - colas viens - il faut - par - tir. — N'at - tendons pas —

N.   
qu'on nous im - mo - le Car le princ', car le princ' va re - ve -

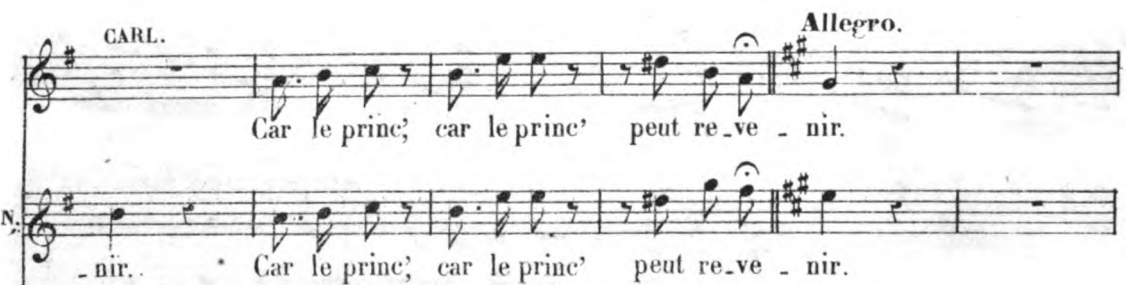
CARL.  *Allegro.*  
Car le princ', car le princ' peut re - ve - nir.

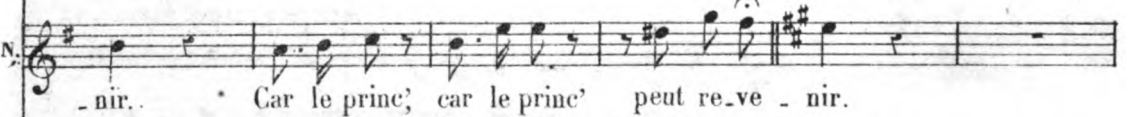
N.   
- nir. Car le princ', car le princ' peut re - ve - nir.

*Allegro.*  *p*

NICOLAS. CARL. NICOLAS.

Partons tous deux, Partons tous deux, Fuyons ces

CARL.

Fuyons ces lieux. Et l'œil ja -

N. lieux, Et l'œil ja - loux,

C. - loux De mon é - poux.

N. De ton é - poux,

C. Partons, partons tous les deux, Fuy\_ons, fuy\_ons, fuyons ces lieux

N. Partons, partons tous les deux, Fuy\_ons, fuy\_ons, fuyons ces lieux

C. Et l'œil ja - loux De mon é - poux, De mon vi - lain ja - loux

N. Et l'œil ja - loux De ton é - poux, De ton vi - lain ja - loux

C. Par - tons, partons tous les deux Fuy - ons, fuy - ons, fuy - ons ces lieux

N. Par - tons, partons tous les deux Fuy - ons, fuy - ons, fuy - ons ces lieux

C. Et l'œil ja - loux De mon é - poux, De mon é - poux Fuy -

N. Et l'œil ja - loux De ton é - poux, De ton é - poux Fuyons,

C. - ons, fuy - ons, fuy - ons, fuy - ons!

N. fuyons, fuyons, fuy - ons!

## CARLINETTE.

Ah! grand Dieu! ah! grand Dieu!

*mf*

## NICOLAS.

nous sommes cer - nés C'est vo - tre ma - ri sans dou - te Qui nous a

## CARI..

Les jar dins, les jar dins

fait cou - per la rou - te

## Animé.

sont en - vi - ron - nés.

*Animé. p*

## SCÈNE DES PENSIONNAIRES.

**Allegro.**1<sup>rs</sup> Soprani.

L'amour, l'amour a des ai-les Partons, partons, partons, par-tons, Voici

2<sup>ds</sup> Soprani.

L'amour, l'amour a des ai-les Partons, partons, partons, par-tons, Voici

**Allegro.**

*p*

CARL.

Ah! qu'ai-je vu? qu'ai-je

voici des é - chelles, Grimpons, grimpons, Oui grim-pons.

voici des é - chelles, Grimpons, grimpons, Oui grim-pons.

*leggiero.*  
*p*

MALAGA.

vu? Et quel se - cours i - nat - ten - du Me voi - la! pen - sion - nai - re Sous ce

voile in - ter - res - sant Je puis bra - ver la co - lère De mon ti - gre ru - gis -

*tr*

M. *CARL.*  
 - sant. . . . . Mes demoi - sel - les d'hon -

*NICOLAS.*  
 Princesse quelles sont ces de - moi - sel - les?

*C.* *MALAGA.*  
 - neur pro - fi - tons - en Al - lons, mar - chons!

*N.*  
 De tout mon cœur. A - vec bon -

*cre - scen - do.*

*N.* *p*  
 - heur. L'amour,

*1ers Soprani.* *CARL. avec les 1ers Sop.*  
*f* Aux é -chel - les! aux é -chel - les! *p* L'amour,

*2ds Soprani.* *MALAGA avec les 2ds Sop.*  
*f* Aux é -chel - les! aux é -chel - les! *p* L'amour,

*8--* *léger.*

N.  *l'amour a des ai - les, Partons, partons, partons, par - tons Voi - ci, voi - ci des é -*

N.  *- chel - les Grimpons, grimpons, grimpons, grimpons Al - lons vi - te, Oui grim -*

N.  *- pons vi - te! Grim - pons vi - te! Grimpons vi - te! Grimpons! grim - pons!*

*Allegro maestoso.*

*Allegro maestoso.*

*p*

Soprani.

*p*

Tenors.

*p*

Basses.

*p*

que nul ne sor - te De ce ca - ba - ret Nous

que nul ne sor - te De ce ca - ba - ret Nous

que nul ne sor - te De ce ca - ba - ret Nous

gar - dons la por - te Nous faisons le guet Pour

gar - dons la por - te Nous faisons le guet Pour

gar - dons la por - te Nous faisons le guet Pour

que nul ne sor - te de ce ca - ba - ret. Nous

que nul ne sor - te de ce ca - ba - ret. Nous

que nul ne sor - te de ce ca - ba - ret. Nous

## Allegro.

gar - dons la por - te Mar - chons, E - cou - tons. LE CHEF DES MARMITONS.  
 gar - dons la por - te Mar - chons, E - cou - tons. Tout beau! tout  
 gar - dons la por - te Mar - chons, E - cou - tons.

Allegro.

*mf*

NICOLAS.

(déguisant sa voix)

Si - lence donc! c'est moi!

Soprani.

Le Chef des Marm. Ho - là qui va là  
 beau! j'entends du bruit là - haut. Mais qui

NICOLAS.

Andantino.

Le Chef des Marm. Ténors. C'est moi, Barna -  
 toi? qui toi? Oui, qui toi? qui toi?  
 Basses. Oui, qui toi? qui toi?

Andantino.

*pp*

N.  *musical notation*

- bé, qui fais la chasse sur les toits Plus bas, plus bas! Ou vous allez effarou -  
 Ténors. C'est Barna - bé!  
 Basses.

N.  *musical notation*

cher les chats, les chats  
 Plus bas ou nous al - lons ef - fa - roucher les  
 Plus bas ou nous al - lons ef - fa - roucher les

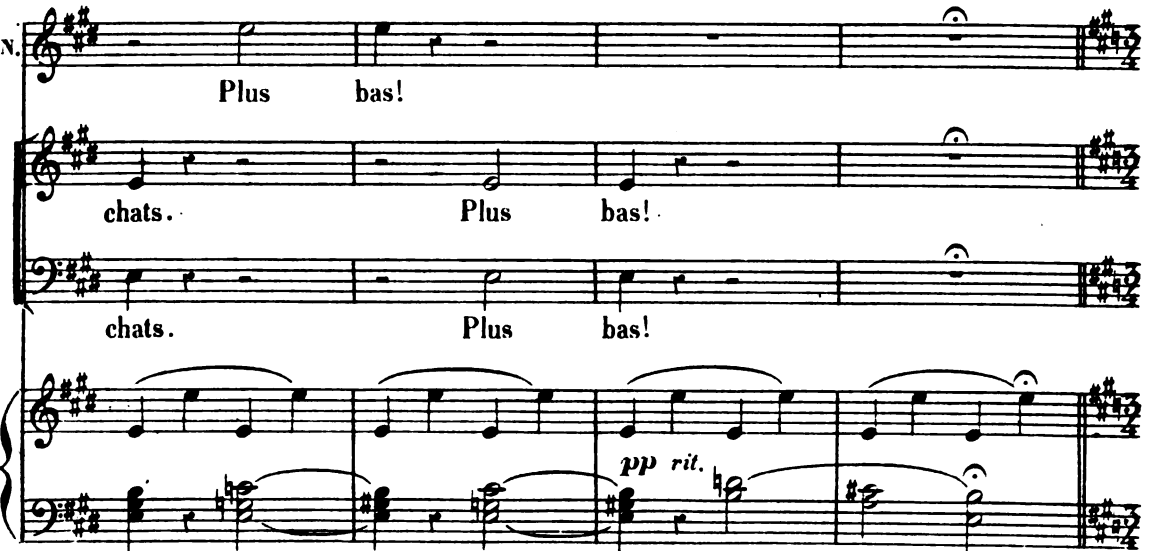
N.  *musical notation*

Plus bas!  
 chats. Plus bas!  
 chats. Plus bas!  
*pp rit.*

## Allegro moderato.

## ENSEMBLE DES CHATS.

LES PENSIONNAIRES, CARL. NICOLAS.

Miaou! — miaou! —

Soprani. *p*  
C'est Bar - na - bé le gros ma - lin

Ténors. *p*  
C'est Bar - na - bé le gros ma - lin

Basses. *p*  
C'est Bar - na - bé le gros ma - lin

Allegro moderato.

P.  
C.  
N.

miaou! — miaou! —

Qui chas - se sur la gout - tiè - re

Qui chas - se sur la gout - tiè - re

Qui chas - se sur la gout - tiè - re

P.  
C.  
N.

Miaou! ——— miaou! ———

Et pré - pare a - vec mys - tè - re

Et pré - pare a - vec mys - tè - re

Et pré - pare a - vec mys - tè - re

*p*

P.  
C.  
N.

Miaou! ——— miaou! ———

Les gib' - lot - tes de de - main

Les gib' - lot - tes de de - main

Les gib' - lot - tes de de - main

## 4 Pensionnaires et Carlinette.

Miaou! miaou!

## 4 Pensionnaires et Nicolas.

Miaou! miaou!

*pp*  
C'est Bar - na - bé le ma - lin Qui tou - jours chass' sur la gout - tiè - re

*pp*  
C'est Bar - na - bé le ma - lin Qui tou - jours chass' sur la gout - tiè - re

*pp*  
C'est Bar - na - bé le ma - lin Qui tou - jours chass' sur la gout - tiè - re

*pp*

*cresc.*  
miaou! miaou! *f* miaou! *p* miaou!

*cresc.*  
miaou! miaou! *f* miaou! *p* miaou!

*cre - - scen - - do - - f p*  
Et pré - pare a - vec mys - tè - re Les gib' - lot - tes de de main.

*cre - - scen - - do - - f p*  
Et pré - pare a - vec mys - tè - re Les gib' - lot - tes de de main.

*cre - - scen - - do - - f p*  
Et pré - pare a - vec mys - tè - re Les gib' - lot - tes de de main.

*cre - - scen - - do - - f suivez. p*

Miaou! \_\_\_\_\_ miaou! \_\_\_\_\_

Miaou! \_\_\_\_\_ miaou! \_\_\_\_\_

*p* C'est Bar - na - bé le

*p* C'est Bar - na - bé le

*p* C'est Bar - na - bé le

*p*

Miaou! \_\_\_\_\_ miaou! \_\_\_\_\_

Miaou! \_\_\_\_\_ miaou! \_\_\_\_\_

gros ma - lin, C'est Bar - na - bé le

gros ma - lin, C'est Bar - na - bé le

gros ma - lin, C'est Bar - na - bé le

miaou! \_\_\_\_\_ miaou! \_\_\_\_\_  
 miaou! \_\_\_\_\_ miaou! \_\_\_\_\_  
 gros ma - lin C'est le ma -  
 gros ma - lin C'est le ma -  
 gros ma - lin C'est le ma -

miaou! \_\_\_\_\_  
 miaou! \_\_\_\_\_  
 - lin! \_\_\_\_\_  
 - lin! \_\_\_\_\_  
 - lin! \_\_\_\_\_

## Allegro.

Laissons le fai - - -  
 Laissons le fai - re, Laissons le fai - - -  
 Laissons le fai - re, Laissons le fai - - -

## Allegro.

- re Mar - chons, Veil - lons C'est la consigne On  
 - re Mar - chons, Veil - lons C'est la consigne On  
 - re Mar - chons, Veil - lons C'est la consigne On

nous l'assigne Mar-chons, Veil - lons, Oui, c'est la con - si - gne Pour que nul ne  
 nous l'assigne Mar-chons, Veil - lons, Oui, c'est la con - si - gne Pour que nul ne  
 nous l'assigne Mar-chons, Veil - lons, Oui, c'est la con - si - gne Pour que nul ne

sor - te de ce ca - ba - ret Nous gar - dons la  
 sor - te de ce ca - ba - ret Nous gar - dons la  
 sor - te de ce ca - ba - ret Nous gar - dons la

por - te. Marchons! E - coutons!  
 por - te. Marchons! E - coutons!  
 por - te. Marchons! E - coutons!

(On parle)  
 Moderato.  
*ppp*

## CHŒUR . ET . MARCHÉ.

## Marziale.

Second system of piano introduction, continuing the melodic and rhythmic themes from the first system.

Soprani. Personnages, Coryphées et Chœurs.

Jo - yeux en - fants de la Cour - til - le A che - val sur le

Tenors.

Jo - yeux en - fants de la Cour - til - le A che - val sur le

Basses.

Jo - yeux en - fants de la Cour - til - le A che - val sur le

gros ton - neau Nous ramenons dans sa fa - mil - le

gros ton - neau Nous ramenons dans sa fa - mil - le

gros ton - neau Nous ramenons dans sa fa - mil - le

Piano accompaniment for the end of the vocal phrase, featuring a final cadence in the right hand and a sustained bass line in the left hand.

Le Dieu Si - lè - ne Ram - pon - neu le Dieu Si - lè - ne Rampon -  
 Le Dieu Si - lè - ne Ram - pon - neu le Dieu Si - lè - ne Rampon -  
 Le Dieu Si - lè - ne Ram - pon - neu le Dieu Si - lè - ne Rampon -

- neu Vi - ve, vi - ve, vi - ve Ram - pon - neu Vi - ve, vi - ve,  
 - neu Vi - ve, vi - ve, vi - ve Ram - pon - neu Vi - ve, vi - ve,  
 - neu Vi - ve, vi - ve, vi - ve Ram - pon - neu Vi - ve, vi - ve,

vi - ve Rampon - neu, vive Rampon - neu vive Rampon - neu!  
 vi - ve Rampon - neu, vive Rampon - neu vive Rampon - neu!  
 vi - ve Rampon - neu, vive Rampon - neu vive Rampon - neu!

(On parle)

**Allegro.**

**BOBÈCHE.**

**Allegro moderato.**

(1<sup>er</sup> Couplet) Si - lène eût l'honneur insi - gne D'é - le - ver Bac -

(2<sup>e</sup> Couplet) U - ne Naïa - defort sa - ge A Si lène un

**Allegro moderato.**

B. - chus, il lui fit boi - re le jus, - le jus - de - la - vi - gne Pour

jour vint proposer son amour et le mari - a - - - ge. J'ai -

B. ber - cer son nourrisson Cet ai - ma - ble dril - le Lui -  
 - me mieux res - ter garçon Lui dit le bon dril - le, Et -

B. chan tait de la Cour - til - le La - fol - le chan - son. *rit.* **Allegro vivo.** Eh! buvons  
 chan - ter de la Cour - til - le La - fol - le chan - son. *rit.* Comme le 1<sup>er</sup> Couplet.

B. donc, Gloire à Si - lè - ne! La fa - ridon - dai - ne, La fa - ridon - don. Eh! buvons  
 Soprani. *f* Eh! buvons  
 Ténors. RAMP. *f* Eh! buvons  
 Basses. *f* Eh! buvons

B.  
 donc, Gloire à Si - lè - ne! La fa-ri-don - dai - ne, la fa ri-don - don. Ce re -  
 donc, Gloire à Si - lè - ne! La fa-ri-don - dai - ne, la fa ri-don - don.  
 donc, Gloire à Si - lè - ne! La fa-ri-don - dai - ne, la fa ri-don - don.  
 donc, Gloire à Si - lè - ne! La fa-ri-don - dai - ne, la fa ri-don - don.

B.  
 \_frain qui dé - sal - tè - re Se chan - te - ra bien long - temps,

B.  
 Dans deux mille ans, Dans cinq mille ans, Dans vingt mille ans, Dans  
*léger.*

B.  
 cent mille ans On le chan - te - ra sur ter - re, Car il est de tous les

B. *tempo.* Dans deux mille ans, Dans cinq mille ans, Dans vingt mille ans, Dans

Soprani. *p*  
Dans deux mille ans, Dans cinq mille ans, Dans vingt mille ans, Dans

Ténors. *p*  
Dans deux mille ans, Dans cinq mille ans, Dans vingt mille ans, Dans

Basses. *p*  
Dans deux mille ans, Dans cinq mille ans, Dans vingt mille ans, Dans

B. *cresc.* cent mille ans, On le chante - ra sur ter - re, Car il est de tous les temps. Dans deux mille *f*

*cresc.* cent mille ans, On le chante - ra sur ter - re, Car il est de tous les temps. Dans deux mille *f*

*cresc.* cent mille ans, On le chante - ra sur ter - re, Car il est de tous les temps. Dans deux mille *f*

*cresc.* cent mille ans, On le chante - ra sur ter - re, Car il est de tous les temps. Dans deux mille *f*

B

ans, Dans cinq mille ans, Dans vingt mille ans, Dans cent mille ans.

ans, Dans cinq mille ans, Dans vingt mille ans, Dans cent mille ans.

ans, Dans cinq mille ans, Dans vingt mille ans, Dans cent mille ans.

ans, Dans cinq mille ans, Dans vingt mille ans, Dans cent mille ans

*tr* *tr* 8- *tr* *ff*

8- *b*

BOBECHE. 1<sup>a</sup> 2<sup>a</sup>

(2<sup>e</sup> Couplet) U -

Soprani. CHŒUR GÉNÉRAL.

Ténors.

Basses.

Dans deux mille ans, Dans cinq mille ans, Dans vingt mille ans, Dans

Dans deux mille ans, Dans cinq mille ans, Dans vingt mille ans, Dans

*sempre f*

cent mille ans On le chan-te-ra sur ter-re Car il est de tous les

cent mille ans On le chan-te-ra sur ter-re Car il est de tous les

cent mille ans On le chan-te-ra sur ter-re Car il est de tous les

temps. Dans deux mille ans, Dans cinq mille ans, Dans vingt mille ans, Dans cent mille  
 temps. Dans deux mille ans, Dans cinq mille ans, Dans vingt mille ans, Dans cent mille  
 temps. Dans deux mille ans, Dans cinq mille ans, Dans vingt mille ans, Dans cent mille

*tr* *tr* *tr* *8-tr*

ans.  
 ans.  
 ans.

*8-tr*  
*ff*

# ENTR'ACTE.

Maestoso.

PIANO.

Allegro non troppo.

8 - - - - -

cre - scen - do.

1<sup>a</sup> 2<sup>a</sup>

*f* *p*

8 - - - - -

8 - - - - -

cre - scen - do.

This system shows the vocal line with lyrics 'cre - scen - do.' and the piano accompaniment.

8 - - - - -

## ENSEMBLE

N<sup>o</sup> 16.

ET RONDEAU DE CARLINETTE.

Allegro.

CARLINETTE.  
DAME ANGELE.

CURTIUS.

LES  
PENSIONNAIRES.

PIANO.

Allegro.

1<sup>re</sup> Soprani. CARL.

Ah! dame An - gèle Ah! quel - le i -

2<sup>da</sup> Soprani.

Ah! dame An - gèle Ah! quel - le i -

- vres - se Re - mer - cions le ciel clé - ment Qui nous rend à votre ten -

- vres - se Re - mer - cions le ciel clé - ment Qui nous rend à votre ten -

**DAME ANGELE.**

Petits mons... tres dou venez -  
- dres - se En cet heu\_reux, heureux mo\_ment..

- dres - se En cet heu\_reux, heureux mo\_ment..

**CURTIVS.**

**Doù venez-vous Ré\_pondez-nous!**

**Une seule.**  
A leurs yeux comment nous blan..

**Une seule.**  
A leurs yeux comment nous blan..

*p*

**CARL.**

A tout prix il faut les at\_ten\_drir.. La belle af\_

**Toutes.**  
- chir.. Mais comment fai\_re?

**Toutes.**  
- chir.. Mais comment fai\_re?

C. - fai - re! Laissez-moi fai - - - re.

DAME ANGELE.

CURTUS.

D'ou ve - nez - vous? Répondez -

D'ou ve - nez - vous? Répondez -

**Maestoso.**

C. - nous! Répondez-nous, Répondez - nous!

A. - nous! Répondez-nous, Répondez - nous!

C. - nous! Répondez-nous, Répondez - nous!

**Maestoso.**

**Allegro vivo.**

G. - rez.. Ecoutez! et ju - gez!

**Allegro vivo.**

## RONDEAU DE GARLINETTE.

c. A pei-ne je m'é-lan-ce Hors de la di-li-

*p* *leggiero.*

c. -gen-ce, Le flot des vo-ya-geurs M'é-loi-gne de mes

c. sœurs. C'est en vain que j'ap-pel-le Clo-til-del! Dame An-

c. -gè-le! J'ai beau cri-er leur nom Per-son-ne ne ré-

c. -pond. Me voi-là bien per-du-e Au mi-lieu de la

c. ru - e, Mon paquet à la main, I - gno - rant le che -

c. - min. Vous di - re mon his - toi - re C'est à ne pas y

c. croi - re, J'a - vais dans les ro - mans lu des ré - cits na -

c. - vrants... Ja - mais qu'il m'en sou - vien - ne Dou - leur comme la

c. mienne! A fou - ler les pa - vés, - Mes pieds se sont u -

c. - sés; Mes souliers Dame An - gè - le N'a - vaient plus de se -

c. - mel - les... Mes os, ô Cur - ti - us, Mes os étaient rom -

c. - pus! Quand, é - preu - ve der - niè - re, Com - ble de la mi -

c. - se - re, Sup - plice horrible en - fin, J'ai souffert de la

c. faim!.. Oui, so - li - taire et morne Sur le coin d'une borne J'ai

c. cal - mé cet - te faim A - vec deux sous de pain...

c. Et la nuit, me di - sais - je! A - vec son noir cor -

c. - té - ge El - le va s'avan - cer... Où vais - je la pas -

c. - ser?... Tout à coup, ó pro - di - ge!

c. Est - ce un rê - ve, est - ce un rê - ve

c. Un pres - ti - ge? Des ombres...des cla - meurs... Mes

c. sœurs, ce sont mes sœurs! Mes sœurs, mes sœurs, ce

c. sont mes sœurs! Ah!

a Tempo.  
c. Ain - si que moi per - du - es El - les couraient les ru - es, Nous  
a Tempo.

c. nous re - connais - sons - Et nous nous embras - sons! Quand

c.  *c.*  
 on est ré\_u - ni - es Les peines sont fi - ni - es, Bras dessus, bras des -

c.  *c.*  
 - sous Nous marchons de - vant nous, Bras dessus, bras des -

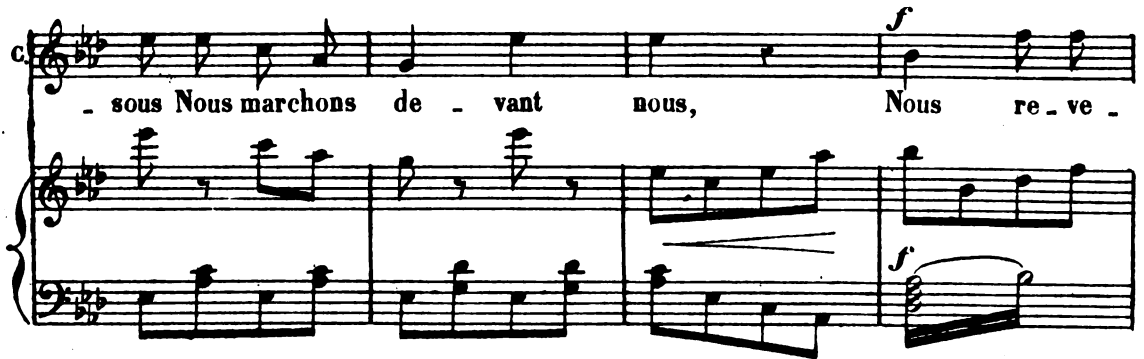
c.  *c.*  
 - sous Nous marchons de - vant nous, *f* Nous re - ve -

c.  *c.*  
 - nons, nous re - ve - nons chez vous. *sf*

## COUPLETS DE NICOLAS.

N<sup>o</sup> 17.

Allegro vivo.

NICOLAS.  
BOBÈCHE.

CURTIUS.

PIANO.

Allegro vivo.

NICOLAS.

1. Ce n'est  
2. Ya des

N  
pas ma fau - te que dia - ble! Vous me lancez sans plus d'façons En mordon -  
gens qu'la for - tune ad - ver - se Ré - serv' pour tous les ac - ci - dents Quand on

N  
- nant de fair' l'ai - ma - ble, Moi dam' j'ai sui - vi vos le - çons. Quand l'a -  
voit un fia - cre qui ver - se On peut êtr' sûr qu'ils sont de - dans Vous l'a -

N.  - mour dé - chai - ne ses — tem - pé - tes  
- viez four - ré, four - ré dans la ci - re,

N.  On n'peut plus y mett' le ho - là J'pouvais  
C'é - tait dé - jà pas mal comm' ça, V'la qu'aujour -

N.  pas crier: gar' les tê - tes, gar' les tê - tes! Pourquoi l'princ'  
d'hui moi j'ai fait pi - re, j'ai fait pi - re, pi - re  
*cre - scen - do f pp*

N.  passait il par là, pourquoi l'princ' passait il par là, Pourquoi l'princ' passait il par là,

N. *passait - il par là? Pourquoi l'princ' passait-il par là? Pourquoi l'princ'*

BOBÈCHE.

CURTIUS.

*Pourquoi l'princ' passait-il par là? Pourquoi l'princ'*

N. *passait-il par là? Pourquoi l'princ' passait-il par là, passait-il par là?*

B. *passait-il par là? Pourquoi l'princ' passait-il par là, passait-il par là?*

C. *passait-il par là? Pourquoi l'princ' passait-il par là, passait-il par là?*

N. *f. Pour finir.*

Ya des

# ARIETTE DU RÉVEIL.

N<sup>o</sup> 18.

BOBÈCHE.

Andantino.

PIANO.

Andantino.

*f*

*p*

*rit.*

B. Mon on\_cle je dor - mais — Ah! que de bel - les

a Tempo.

*pp*

B. cho - ses Sous mes paupières clo - ses, En rê - ve je voy -

B. - ais. Mon on - cle je dor - mais. — Ah!

*più f*

*p*

B. que de bel - les cho - ses, En rê - ve je voy - ais!.. Mon

B. on - cle je dor - mais. Je rêvais qu'une fé - e

*Animé.*

B. Appa - raissant sou - dain M'amenait par la main

B. La jeune fi - an - cé - e Que j'é - pou - se de - main

The fourth system of music concludes the vocal line and piano accompaniment. The vocal line contains the lyrics 'La jeune fi - an - cé - e Que j'é - pou - se de - main'. The piano accompaniment features a final cadence with sustained chords in the right hand and a simple bass line in the left hand.

Tempo 1<sup>o</sup>

B.  *p*  
 - Mon on\_cle je dor - mais. — Ah! que de bel - les cho - ses

B.  *f*  
 Sous mes paupières clo - ses, En rê - ve je voy - ais!..

B.  *p*  
 Puis du - ne voix char - man - te

B.   
 El - le me ré - vè - lait. — Le tendre et doux se -

B.  *p*  
 - cret Que mon âme inno - cen - te Que mon âme i - gno -

Tempo 1<sup>o</sup>

B. *rait* *Mon oncle je dor - mais* *Ah! que de bel - les*

B. *cho - ses,* *Sous mes paupières clo - ses* *En rê - ve je voy -*

B. *ais!* *Mon oncle je dor - mais* *Ah! que de bel - les*

B. *cho - ses,* *En rê - ve je voy - ais!* *Mon on - cle je dor -*

B. *mais!*

## COMPLAINTE

de

## LUCRÈCE ET TARQUIN.

N<sup>o</sup> 19.MALAGA.  
BOBÈCHE.

Allegro.

CARLINETTE.  
DAME ANGELE.LES  
PENSIONNAIRES.

NICOLAS.

RAMOLLINI.

PIANO.

Allegro.

*ff*

BOBÈCHE. (1<sup>er</sup> Couplet.) Il é - tait un' fois - à Ro - me Un  
 MALAGA. (2<sup>e</sup> Couplet.) Col - la - tin rev' - nant d'la guer - re Les trouv'  
 BOBÈCHE. (5<sup>e</sup> Couplet.) D'cett' tra - gé - di' con - ju - ga - le, Ô

*p*

B.

princ' qu' avait le bon - heur D'avoir un' femme é - co -  
 tous deux ré - u - nis, Au lieu d'fi - ler ou de  
 prin - ce Ra - mol - li - ni, Se dé - gage u - ne mo -

B.

- no - me Et fi - dèle à son hon - neur Par un  
 s'tai - re Il s'met à pous - ser des cris C't'hom'm' là  
 - ra - le La mo - ra - le la voi - ci: Ap - prends

B.

stra - ta - gème in - fâ - me Un chi na - pan, Sex - tus Tar -  
 dit l'ex - cel - lent' fem - me Ne mé - rit' pas son bon -  
 donc par - cette his - toi - re D'un soup - çon in - ju - ri -

B.

- quin S'in - tro - dui - sait chez la fem - me De son  
 - heur... A ces mots, ell' tir' un' la - me Et s'la  
 - eux Qu'un ma - ri n'doit ja - mais croi - re, Mêm' quand

*rit.*

B.

cou - sin Col - la - tin.  
 plant' fièr' - ment dans l'cœur  
 ça lui crêv' les yeux.

*p*

B.

Ah! quel co - quin Que ce Tar - quin, Que ce Tar - quin!

*pp*

B.

Mais quel cré - tin, quel cré - tin, Que ce Col - la - tin! Quel cré - tin,

B.

quel cré - tin, quel cré - tin Que ce Col - la - tin!

## MALAGA, CARLI, DAME ANGELE.

Ah! quel coquin que ce Tar - quin, Que ce Tarquin Mais quel crétin, Quel crétin

Ah! Mais quel crétin, Quel crétin

LES PENSIONNAIRES.

Ah! quel coquin que ce Tar - quin, Que ce Tarquin Mais quel crétin, Quel crétin

NICOLAS.

Ah! quel coquin que ce Tar - quin, Que ce Tarquin Mais quel crétin, Quel crétin

RAM.

Ah! quel coquin que ce Tar - quin, Que ce Tarquin Mais quel crétin, Quel crétin

*p*

M. C. A. Que ce Collatin. Quel crétin. Quel crétin, Quel cré - tin Que ce Colla - tin.

B. Que ce Collatin. Quel crétin, Quel crétin, Quel cré - tin Que ce Colla - tin.

N. Que ce Collatin. Quel crétin, Quel crétin, Quel cré - tin Que ce Colla - tin.

R. Que ce Collatin. Quel crétin, Quel crétin, Quel cré - tin Que ce Colla - tin.

*mf* *ff*

## FINAL.

N<sup>o</sup> 20.

Allegro vivo.

MALAGA.

CARLINETTE.

BOBÈCHE.

SOPRANI.

TÉNORS.

BASSES.

ARTISTES, CORYPHÉES et CHŒURS.

PIANO.

Allegro vivo.

Soprani. *f*  
 Qu'y a-t-il maître Curti-us, Qu'y a-t-il maître

Ténors. *f*  
 Qu'y a-t-il maître Curti-us, Qu'y a-t-il maître

Basses. *f*  
 Qu'y a-t-il maître Curti-us, Qu'y a-t-il maître

Cur-ti-us! Tous vos a - mis du voi - si - na - ge, Tous  
 Cur-ti-us! Tous vos a - mis du voi - si - na - ge, Tous  
 Cur-ti-us! Tous vos a - mis du voi - si - na - ge, Tous

nos voisins sont ac-courus, Tous nos voisins sont ac-courus, Pour sa - voir  
 nos voisins sont ac-courus, Tous nos voisins sont ac-courus, Pour sa - voir  
 nos voisins sont ac-courus, Tous nos voisius sont ac-courus, Pour sa - voir

d'où vient ce ta - pa - ge, ce ta - pa - ge.  
 d'où vient ce ta - pa - ge, ce ta - pa - ge.  
 d'où vient ce ta - pa - ge, ce ta - pa - ge.

*pp*

(On parle)

1° Tempo.  
BOBÈCHE.

A la foi - re Saint - Lau - rent — C'est de -

*f* *p*

B. \_ main que pour leur fê - te Ni - co - las et Car - li - net - te Se ma -

MALAGA.

H. \_ rînt dé - ci - dé - ment Messieurs que rien n'vous em - pê - che D'assis -

CARLI.

M. \_ ter à leur bon - heur. Vous se - rez nos gar - çons d'honneur A

MALAGA, BOBÈCHE, CARLI.

C. *vec notre ami Bo - bè - che. Voi - là comment on peut s'ins -*

M. B. C. *- trui - re, En s'a - mu - sant, en ve - nant ri - re, Voi - là comment on peut s'ins -*

M. B. C. *- trui - re, En s'a - mu - sant, en ve - nant ri - re A la foi - re Saint - Lau -*

M. B. C. *- rent. Ah! Ah! Ah!*

Soprani. *p cresc.*  
*Voi - là com - ment on peut s'ins - trui - re En venant ri - re A la*

Ténors. *p cresc.*  
*Voi - là com - ment on peut s'ins - trui - re En venant ri - re A la*

Basses. *p cresc.*  
*Voi - là com - ment on peut s'ins - trui - re En venant ri - re A la*

M.  
B.  
C.

A la foi-re Saint-Lau- rent Accourez

foi-re Saint-Lau- rent, A la foi-re Saint-Lau- rent Accourons

foi-re Saint-Lau- rent, A la foi-re Saint-Lau- rent Ac -

foi-re Saint-Lau- rent, A la foi-re Saint-Lau- rent Ac -

*ff*

M.  
B.  
C.

tous, ve- nez tous A la foi-re Saint-Laurent Accourez

tous, ve- nons tous A la foi-re Saint-Lau- rent Accourons

- cou- rons tous Accourons tous ve- nons tous Ac -

- cou- rons tous Accourons tous ve- nons tous Ac -

*ff*

M.  
B.  
C.

avec les Sop.

tous venez tous A la foi\_re Saint Laurent, Accourez tous, Accourez tous

tous venons tous A la foi\_re Saint Laurent, Accourons tous, Accourons tous A la

-cou - rons tous Accourons tous ve\_nons tous, Accourons tous, Accourons tous A la

-cou - rons tous Accourons tous ve\_nons tous, Accourons tous, Accourons tous A la

foi - re Saint - Lau - rent.

foi - re Saint - Lau - rent.

foi - re Saint - Lau - rent.

XXX

FIN.