À Mlle A. DEVÉRIA.

# LES TURCS

POLKA-MAZURKA

Pr. 4f 50 (10 Sgr.)

PAR

## ÉMILE ETTLING

du même Auteur :

OPHÉLIE, Polka-mazurka sur HAMLET — BRINDISI de TIVOLI, Polka-mazurka sur PICCOLINO — MÉPHISTO, Polka-mazurka sur LE PETIT FAUST.
Suite de Valses sur Geneviève de Brabant.

Paris, Au MÉNESTREL, 2bis rue Vivienne, HEUGEL et Cie Éditeurs pour tous les Pays.
*Berlin, Dépôt, Furstner, Franzosische strasse, 42.*
*Londres, Dépôt, Davison, 244 Regent street.*

# LES TURCS

OPÉRA BOUFFE

de

## HERVÉ.

**POLKA-MAZURKA**

**PAR ÉMILE ETTLING.**

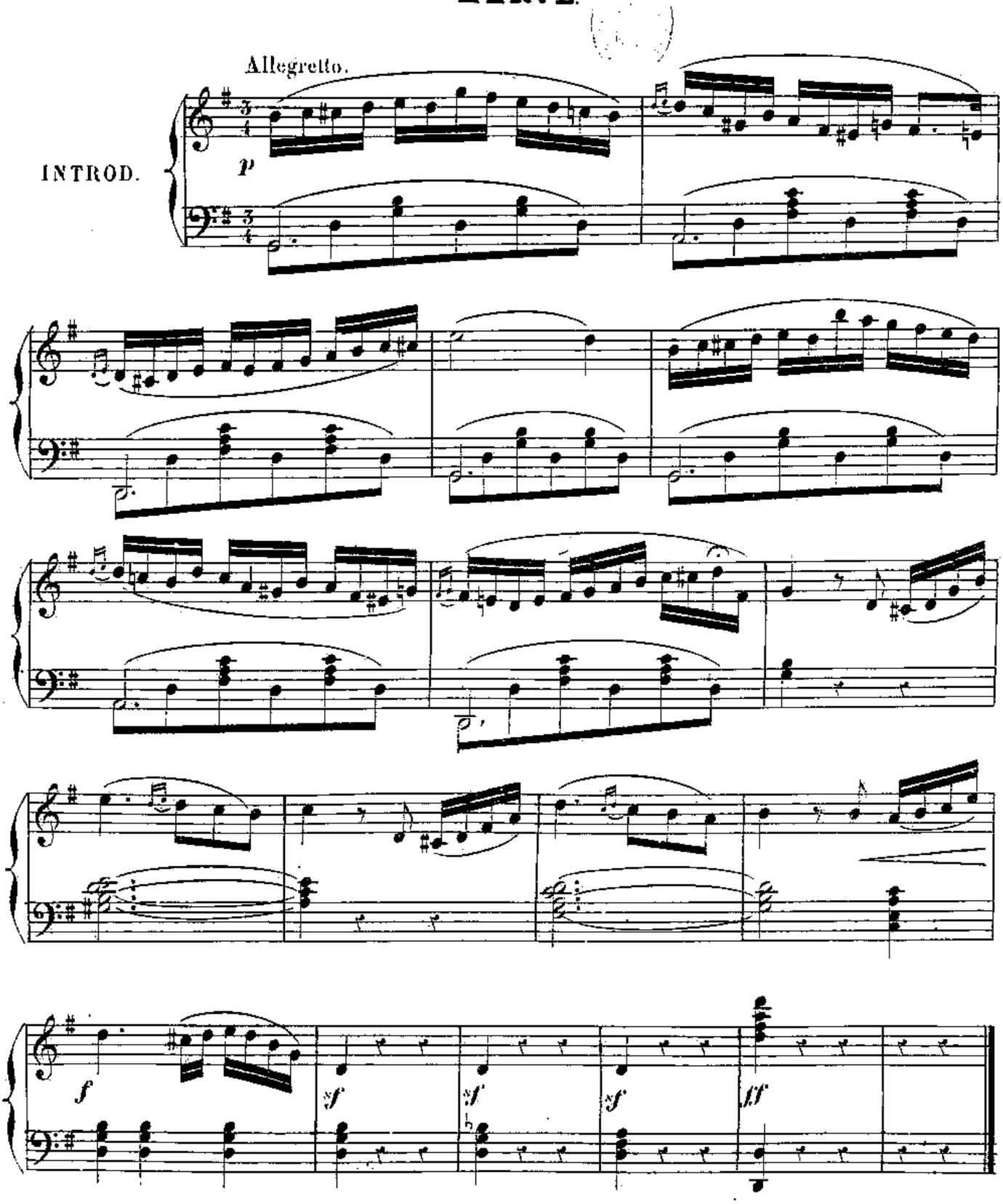


Paris, AU MÉNESTREL, 2 bis, r. Vivienne. H. 5265. HEUGEL et Cie Éditeurs.

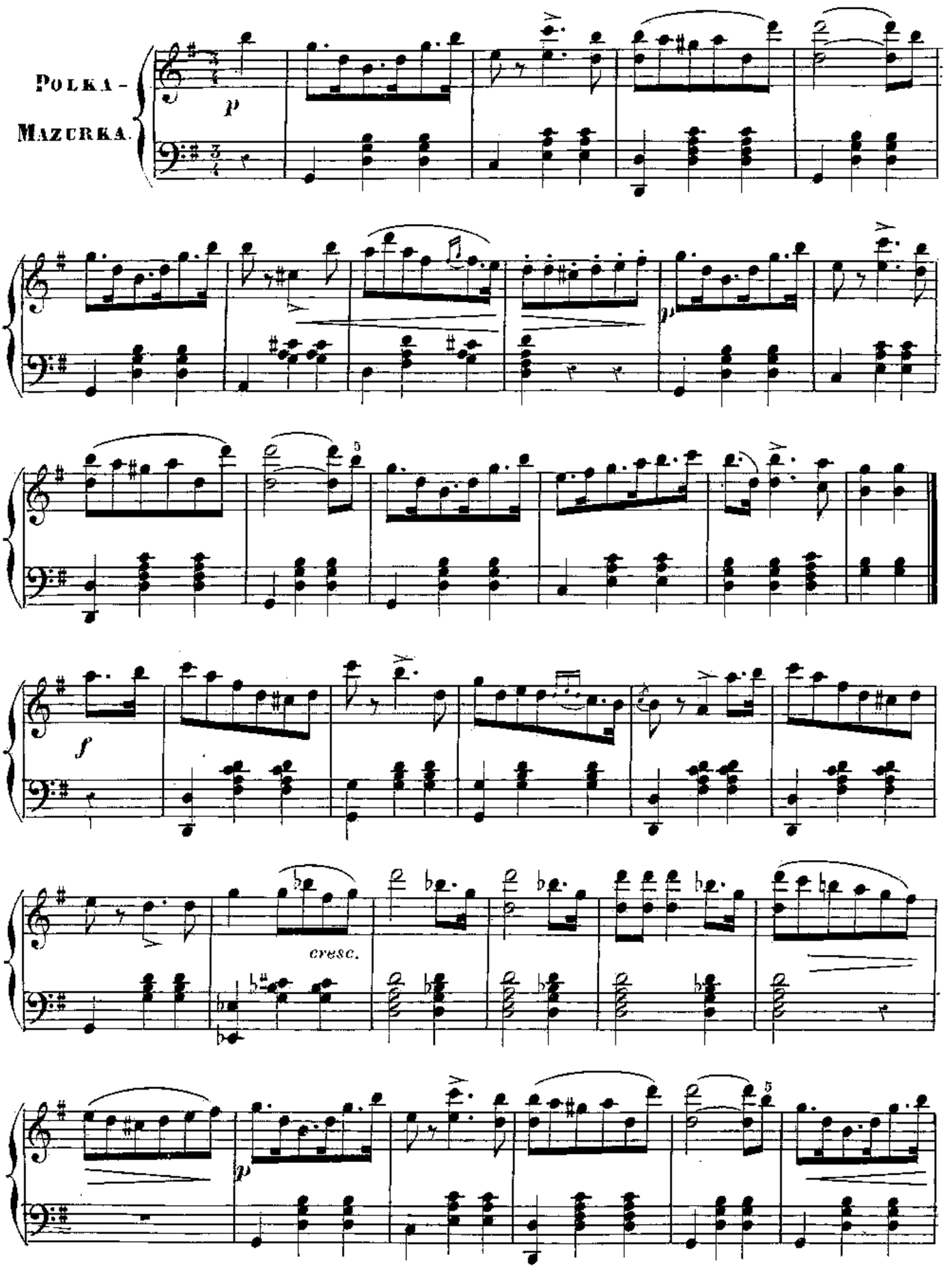
Polka-
Mazurka.
p
5
f
cresc.
p

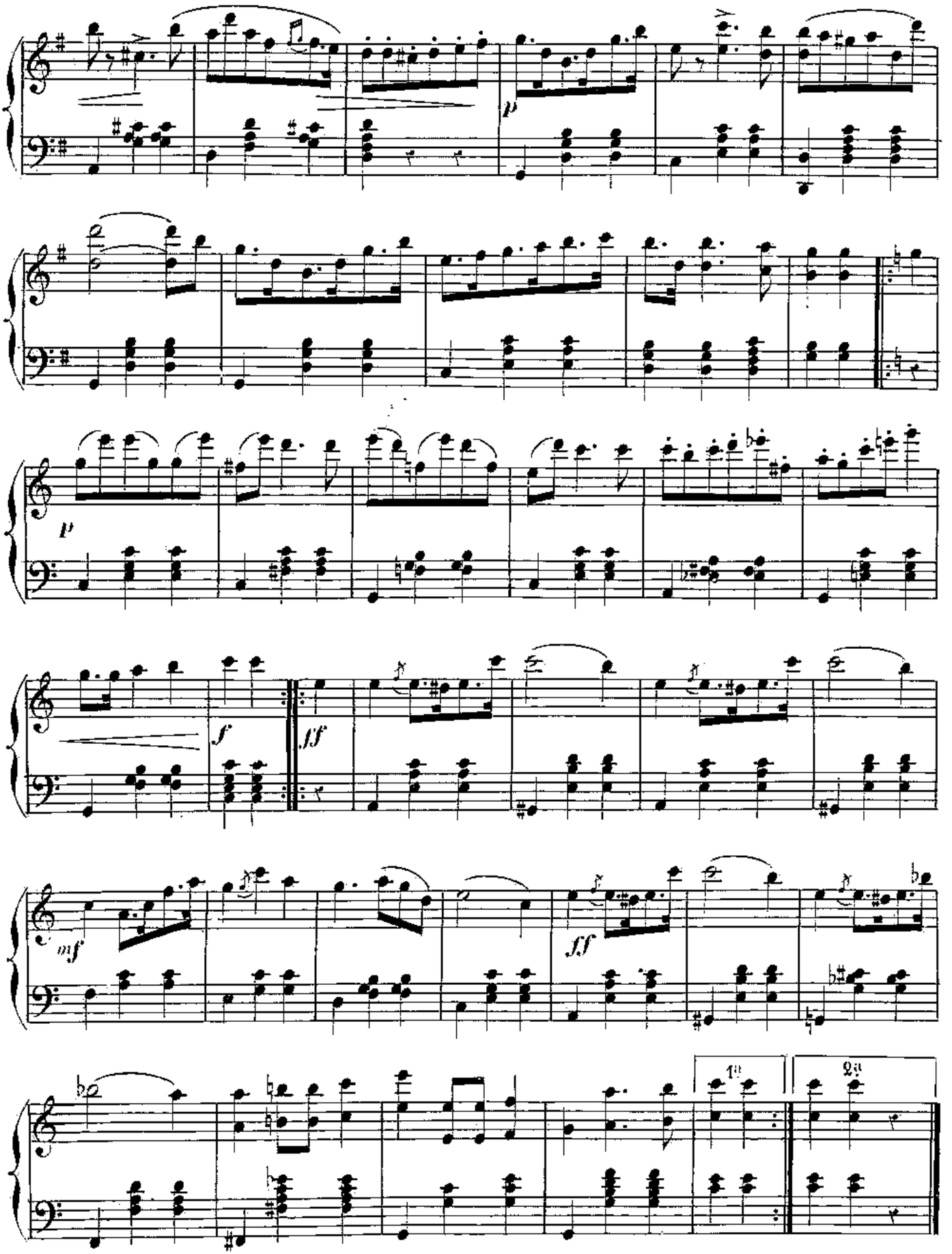
p
p
f
ff
mf
ff
1a
2a

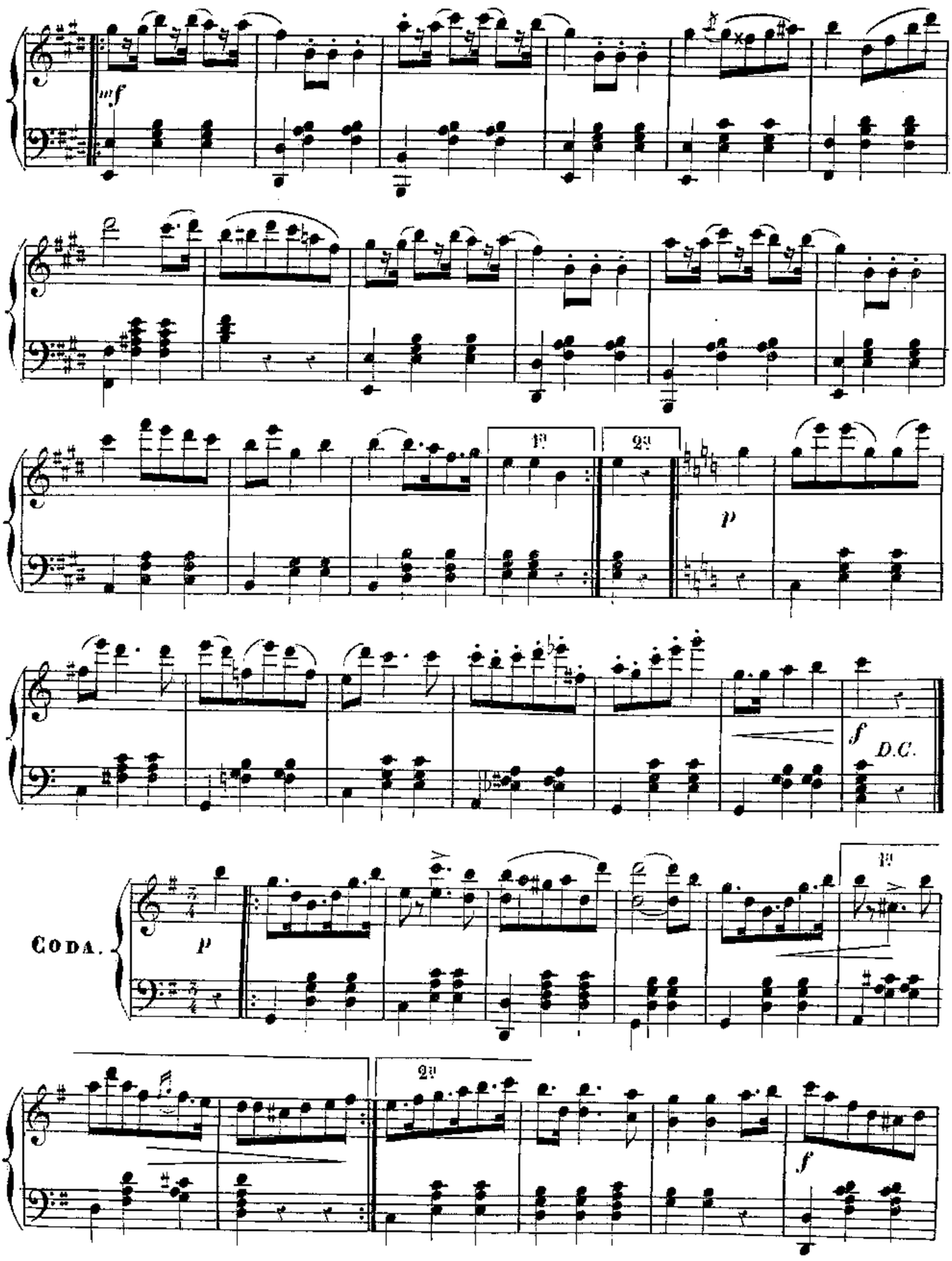
mf
1.
2.
p
f
D.C.
Coda.
p
1.
2.
f

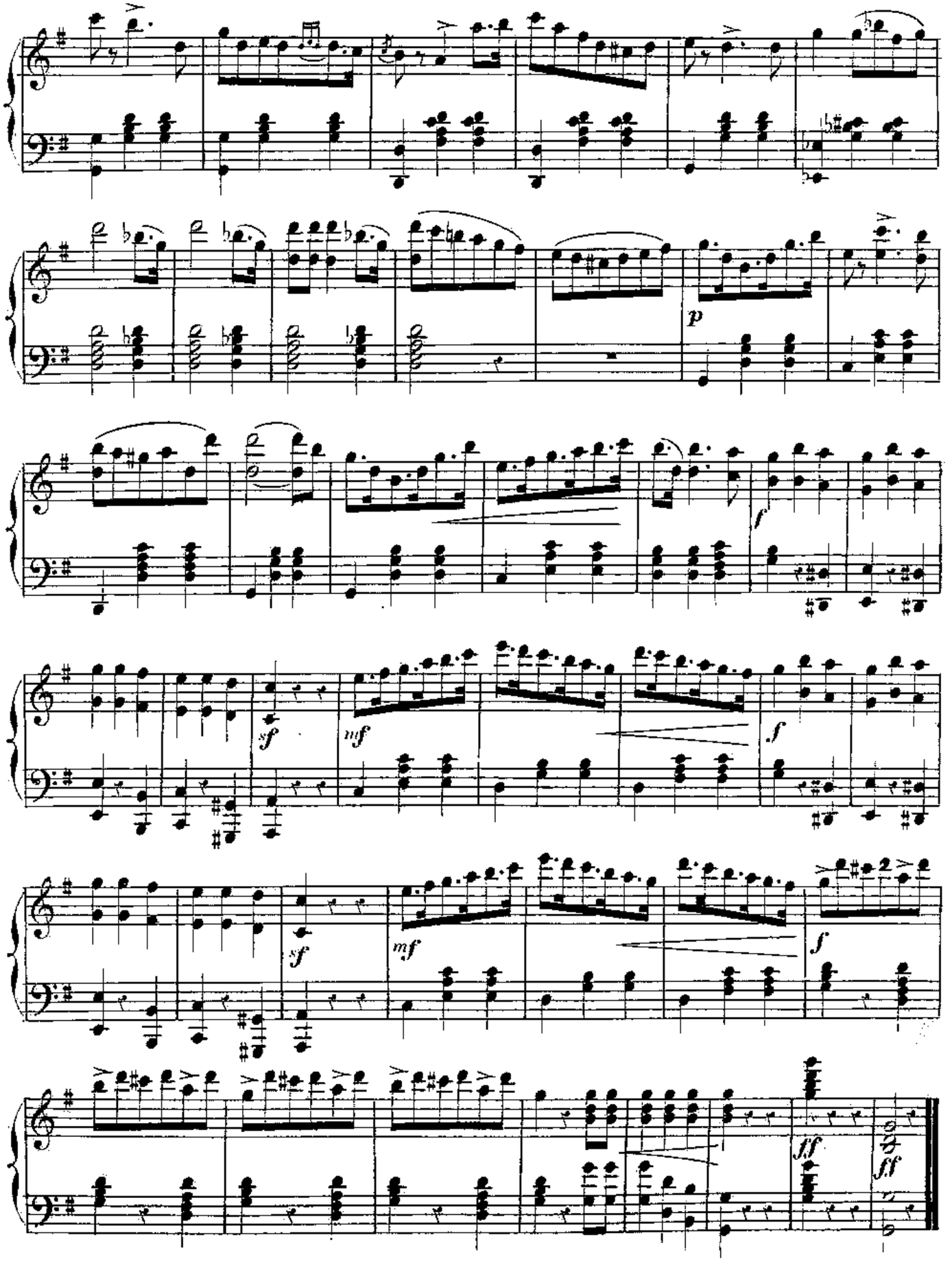


Imp. Moucelot, 27, r. Cᵉ des Pᵗˢ Champs. H. 5265. (J. Guillemard Graveur.)