

LA  
**Blanchisseuse**

*Opérette en 3 actes.*

DE  
**CHIVOT et DURU**

*Musique de*

**LÉON VASSEUR**

Paris **CHOUDENS**, éditeur.  
*Rue S<sup>t</sup> Honoré, 265, près l'Assomption.*

*propriété de tous pays.  
Droits Réservés*

*Gravé par J. Bissonnet*

**PARTITION** Chant et Piano arrangée par **C. GENET.**

# LA BLANCHISSEUSE

Opérette en 3 Actes.

Personnages .	Artistes.	Personnages	Artistes.
Guillemine... M <sup>mes</sup>	VAN-GHELL.	Van der Pruth... MM.	MILBER.
Charlotte .... —	TASSILLY.	Peterboom..... —	LUCO.
Louison..... —	ANNA MOREL.	Jockel..... —	AÍYMÉ.
Van-Graff... M <sup>t</sup>	MARIO-WIDMER.	Bistereramp..... —	VAVASSEUR.

Pour toute la Musique, la mise en scène, (1) le droit de représentations, s'adresser à MM. CHOUDENS PÈRE et FILS, Éditeurs-propriétaires de la Blanchisseuse, pour tous pays.

## CATALOGUE DES MORCEAUX.

	Pages.
OUVERTURE .....	5.
<b>ACTE I.</b>	
1. INTRODUCTION { CHŒUR ..... Enlevons ces poissons ..... 15. et COUPLETS..... Voilà qu'est fait, tout est dehors..... (Peterboom) ..... 22.	
2. DUETTO DE L'ÉCHELLE ..... Oui, j'obéis! ..... (Charlotte, Jockel) ..... 52.	
3. { ENSEMBLE ..... Eh! bonjour monsieur le futur..... 44. et COUPLETS ..... Adieu la petite boutique ..... (Guillemine) ..... 51.	
4. DUO..... J'ai le cœur sec..... (Guillemine, Van-Graff) ..... 59.	
5. { CHŒUR ..... Voici l'instant trois fois heureux..... 66. COUPLETS et ENSEMBLE..... Mais monsieur quel est ce costume?..... (Peterboom) ..... 74.	
6. { FINAL ..... Pour ce mariage ..... 81. et CHANSON MARITIME..... Il était un bon vieux loustic ..... (Guillemine) ..... 90.	
<b>ACTE II.</b>	
ENTR'ACTE .....	97.
7. VALSE ET SCÈNE ..... La valse est finie ..... (Guillemine) ..... 100.	
8. COUPLETS..... Les hommes sont nos maîtres..... (Guillemine) ..... 118.	
9. CAVATINE ..... Repoussez ce pauvre jeune homme ..... (Van-der-Pruth) ..... 120.	
10. DUETTO ..... Quand je contemple vos attraits, ..... (Guillemine, Jockel) ..... 125.	
11. COUPLETS ..... Votre langage est fort agréable, ..... (Charlotte) ..... 136.	
12. { CHŒUR DE LA GARDE ..... Voici les vieux troupiers, ..... (Guillemine, Van-Graff, Peterboom, Bistereramp)..... 158. et SCÈNE.....	
15. FINAL ..... O bienheureuse échelle!..... 149.	
<b>ACTE III.</b>	
INTRODUCTION .....	157.
14. { CHŒUR DES BLANCHISSEUSES Paul! paul paul paul ..... 158. et COUPLETS DE LOUISON..... Que le battoir frappe..... 160.	
15. COUPLETS DE GUILLEMINÉ..... Il est dans la ville un jeune homme ..... 164.	
16. COUPLETS DE VAN-DER-PRUTH..... Depuis deux jours plein de fureur..... 166.	
17. DUO..... Vous battez... non..... (Guillemine, Van-Graff) ..... 168.	
18. FINAL ..... Maintenant je veux que l'on fasse..... 180.	

(1) La mise en scène est réglée par M<sup>t</sup> SEVIN Régisseur général.

# OUVERTURE.

Allegro moderato.

PIANO.

*pp*

*pp*

Second system of a musical score. The right hand continues the melodic line. The left hand accompaniment is consistent. Dynamics include *pp* and *f*.

Third system of a musical score. The right hand has a melodic line with a trill-like figure. The left hand accompaniment is consistent. Dynamics include *f* and *p*.

Fourth system of a musical score. The right hand features a melodic line with a trill-like figure. The left hand accompaniment is consistent. Dynamics include *legg.*

Fifth system of a musical score. The right hand features a melodic line with a trill-like figure. The left hand accompaniment is consistent.

Sixth system of a musical score. The right hand features a melodic line with a trill-like figure. The left hand accompaniment is consistent. Dynamics include *rit. un poco.* and *pp*.

## Mouvt de Valse.

Third system of the piano score. The right hand has a more active melodic line. The left hand continues with the chordal accompaniment.

Fourth system of the piano score. The right hand features a melodic line with some grace notes. The left hand continues with the chordal accompaniment.

Sixth system of the piano score, ending with a double bar line. The right hand has a melodic line with some grace notes. The left hand continues with the chordal accompaniment. The page number 12 is printed at the bottom right.

INTRODUCTION.

N<sup>o</sup> 1. CHŒUR ET COUPLETS DE PETERBOOM.

Moderato.

CHARLOTTE.

JOCKEL.

PETERBOOM.

SOPRAN.

Pêcheuses de crevettes et Femmes du peuple.

TÉNORS.

BASSES.

Pêcheurs et Marins.

PIANO.

Moderato.

*tr* *crp* - - *scen* - - *tr* - - *do.* *tr*

Soprani. *f*  
 Ténors. *mf*  
 Basses.

En - le - vous ces poissons!

En - le - vous ces poissons! Vi - te, qu'on se dé -

8-1

Vi - te, qu'on se dé - pé - che! Vi - te qu'on se dé -

Vi - te, qu'on se dé - pé - che! Vi -

- pé che! Et sur le quai por - tons le fruit de notre

-pè - che!  
 -te qu'on se dépê - che!  
 -pè - che!  
 En - le - vons ces pois - sons!  
 En - le - vons ces poissons!

*f* *f* *mf*

En - le - vons ces pois - sons!  
 - sons!  
 En - le - vons ces pois - sons!  
 Et sur le quai por -  
 Sur le quai por -  
 Vi - te,

*p* *p*

- tons Le fruit de no - tre pê - che.  
 - tons Le fruit de no - tre pê - che.  
 vi - te, vi - te, vi - te, qu'on se dé - pê - che. Dé - pê -  
 Dé - pê -

*f* *f* *mf*

*f* Dépêchons. *P* Dépêchons.

- chons. Dépêchons.

- chons. Dépêchons.

*P rit un poco.*

**JOCKEL.** Tempo di Polka.

Les Brabançonnnes Sont des lu\_ronnes, Les Bra-bançons Sont

*pp*

des lu\_rons Et bon,bon,bon, Et vi\_vent donc Les Brabançonnnes et les

*pp* *p*

Bra\_bançons. ENTRÉE DES PÊCHEUSES DE CREVETTES.

*f* *p* *pp*

## PÊCHEUSES DE CREVETTES.

Soprani. Vlà d'la cre - vet - te, Qu'est-c'qui veut

Vlà d'la - cre - vet - te,

manger du na - nan, Ça vient d'ètr' cueil - li dans l'ins -

Qu'est-c'qui veut manger du na - nan, C'est ten - dre

- tant, C'est ten - dre comme la noi - set - te.

com - me la noi - set - te. Vlà d'la - cre -

Vlà d'la cre - vet - te. Vlà d'la cre - vet - - - te,  
 -vet - te. Vlà d'la cre - vet - te,

Vlà d'la cre - vet - - - - te.  
 Vlà d'la cre - vet - - - - te.

Soprani. *f*  
 En - le - vous ces poissons! —  
 Ténors. *mf*  
 Enlevons ces poissons! —  
 Basses. *f*  
 En - le - vous ces poissons! — Vi - te, qu'on se dé-

Vi - te qu'on se dé - pe - che, Vi - te qu'on se dé - pe -

Vi - te qu'on se dé - pe - che, Vi - te qu'on se dé - pe -

- pe - che, Et sur le quai por - tons Le fruit de notre pé -

1<sup>re</sup> Soprani.

V'la d'la cre - vet - te, Qu'est-c'qui vent

PÊCHEUSES.

2<sup>de</sup> Soprani.

V'la d'la - cre - vet - te

- che.

- che. Enle - vous ces pois -

- che. Enle - vous ces poissons!

manger du nanan.

Qu'est - c'qui veut manger du nanan.

Dé - pè - chons, dé - pè -

- sons De - pè - chons. dé - pèchons.

Dé - pèchons. dé - pèchons. dé - pèchons.

*mf*

JOCKEL.

*ff*

Les Braban - çon - nes Sont des lu - ron - nes, Les

Vlà d'la cre - vet te, d'la cre - vet - - -

Vlà d'la cre - vet te, d'la cre - vet - - -

- chons. *p* Enlevons ces poissons! *pp détaché.* Vi - te qu'on se dé - pè - che

*pp* Enlevons ces pois - sons! *pp détaché.* Vi - te qu'on se dé - pè - che

*pp* Enlevons ces pois - sons! *pp détaché.* Vi - te qu'on se dé - pè - che .

*dim.* *p*

Bra\_ban\_çons Sont des lu\_rons, Et bon, bon, bon, Et vi\_vent donc  
 \_te V'là d'la crevet\_te  
 \_te V'là d'la crevet\_te  
 Enlevons ces pois\_sons. Et sur le quai  
 Enlevons ces pois\_sons. Dé\_pè\_chons  
 Enlevons ces pois\_sons. Dé\_pè\_chons

Les Barbançonnès Et les Bra\_ban\_çons.  
 V'là d'la crevet\_te, d'la cre\_ve\_te.  
 V'là d'la crevet\_te, d'la cre\_ve\_te.  
 Por\_tons le fruit de no\_tre pé\_che.  
 Dé\_pè\_chons.  
 Dé\_pè\_chons.

ENTRÉE de PÉTERBOOM et de BISTERCRAMP.

Allegro.

Second system of the piano introduction, continuing the melodic and harmonic development.

Third system of the piano introduction, leading into the vocal entry.

§ PÉTERBOOM.

(1<sup>er</sup> Complet.) V'là qu'est fait tout est de hors, N'y a plus rien dans la cam-  
 (2<sup>e</sup> Complet.) N'ou bli\_ons pas, nom d'un fœ Qu'au\_jourd'hui j'marie ma

*leggieramente.*

Piano accompaniment for the first vocal line, marked *p* and *leggieramente*.

Vocal line for the second vocal part, including the instruction *(crié)*.

\_bu - se,  
 fil - le,

O hé! —  
 O hé! —

Ténors.

Vocal line for the tenors, marked *f* and including the instruction *(crié)*.

Et souque! — Et loff! — O

Basses et BISTERCRAMP.

Vocal line for the basses and Bistercramp, marked *f* and including the instruction *(crié)*.

Et souque! — Et loff! — O

Final system of the piano accompaniment, marked *f* and *ff*.

P. Et main - te - nant, mill' sa - bords! Mes a -  
 Je vous in - vit' tous en bloc, N'è's vous

hé!

hé!

*p*

P. - mis faut qu'on s'a - mu - se,  
 pas de la fa - mil - le,

Et souque! — Et loff!

Et souque! — Et. loff!

*f*

*ff*

(crié)

P. hé! — Les pè - cheurs de mo - ru - e, Les

*f* (crié) O hé!

*f* (crié) O hé!

*p*

p. 

pè - cheurs de ha - rens, — Sont des gens qu'ont d'la t'nue — Et qui sont

*f*

p. 

bons en - fants. —

Ténors.

Les pê - cheurs de mo - rue, — Les

Basses.

Les pê - cheurs de mo - rue, — Les

*f ff*

pè - cheurs de ha - rens Sont des gens qu'ont d'la t'nue — Et qui sont

pè - cheurs de ha - rens Sont des gens qu'ont d'la t'nue — Et qui sont

Soprani.

O hé! his\_se! La dris - se La  
bons en - fants. O hé! his\_se! La dris - se La  
bons en - fants. O hé! his\_se! La dris - se La

*ff*

toile au vent Bou - line en a - vant! O hé! his\_se! La  
toile au vent Bou - line en a - vant! O hé! his\_se! La  
toile au vent Bou - line en a - vant! O hé! his\_se! La

dris - se, La toile au vent La bou\_line en a - vant. V'lan! \*  
dris - se, La toile au vent La bou\_line en a - vant. V'lan!  
dris - se, La bou\_line en a - vant. V'lan! \*

(On parle)

pp

RÉP: Tout le monde sur le pont.

Mouvt de Polka

PÉTERBOOM. *p*

A\_mis, al\_ lez vous re\_ quin\_ quer, vous requinquer, Vous bichon\_

Mouvt de Polka

\_ner, vous as\_ ti\_ quer\_ Met\_tez les frus\_ques du di\_

CHARLOTTE.

JOCKEL.

*p* Allez bien vi\_ te vous bus\_

*p* Le plaisir vient me suf\_ fo\_

*p* \_man\_che Sans oubli\_ er la\_ che\_ mis' blan\_ che Amis al\_ lez vous re\_ quin\_

*p* Allons vi\_ te nous re\_ quin\_

*p* Allons vi\_ te nous re\_ quin\_

*p* Allons vi\_ te nous re\_ quin\_

*mf*

C.    
 -quer, oui, vous busquer, Vous bi\_çon\_ner, vous re\_quin\_quer. — Ar\_

J.    
 -quer, me suf\_fo\_quer, Je sens mon cœur se dis\_lo\_quer.

P.    
 -quer, vous re\_quinquer, Vous bi\_çon\_ner, vous as\_ti\_quer. —

   
 -quer, oui, nous busquer, Nous bi\_çon\_ner, nous re\_quin\_quer. — <sup>1<sup>o</sup></sup> Ar\_

   
 -quer, nous re\_quinquer, Nous bi\_çon\_ner, nous as\_ti\_quer. —

   
 -quer, nous re\_quinquer, Nous bi\_çon\_ner, nous as\_ti\_quer. —

C.    
 -bo\_rez la cor\_net\_te blan\_che, Et l'on pour\_ra vous re\_lu\_quer Car

J.    
 A\_vec sa cor\_net\_te blan\_che, L'on you\_dra la re\_lu\_quer.

P.    
 Met-tez la che\_mi\_se blan\_che, L'on pour\_ra vous re\_lu\_quer.

   
 -bo\_rons

   
 A\_vec la cor\_net\_te blan\_che, Et l'on pour\_ra nous re\_lu\_quer. Car

   
 Met\_tons la che\_mi\_se blan\_che, L'on pour\_ra nous re\_lu\_quer.

   
 Met\_tons la che\_mi\_se blan\_che, L'on pour\_ra nous re\_lu\_quer.

G. dans vos frusques du Di-man-che, Vous serez bel-les à cro-quer,  
 J. Sous ses ha-bits du Di-man-che Elle est gen-tille à cro-quer,  
 P. Sous vos frusques du Di-man-che Vous se-rez jo-lis à cro-quer,  
 dans nos frusques du Di-man-che Nous serons bel-les à cro-quer,  
 Sous nos frusques du Di-man-che Nous serons jo-lis - à cro-quer,  
 Sous nos frusques du Di-man-che Nous serons jo-lis à cro-quer,

G. Sous vos frusques du Di-man-che, Vous se-rez belles à cro-quer, Al-lez vi- *sans ralentir.*  
 J. Sous ses ha-bits du Di-man-che, Elle est gen-tille à cro-quer, A-vec cet-  
 P. Sous vos frusques du Di-man-che, Vous se-rez jo-lis à cro-quer, Al-lez vi-  
 Sous nos frusques du Di-man-che, Nous serons belles à cro-quer, Al-lons vi-  
 Sous nos frusques du Di-man-che, Nous serons jo-lis à cro-quer, Al-lons vi-  
 Sous nos frusques du Di-man-che, Nous serons jo-lis à cro-quer, Al-lons vi- *sans ralentir.*

G.    
 \_te vous re - quin - quer, Vous se - rez bel - les à cro - quer.

J.    
 \_te cor - net - te blan - che, Elle est gen - tille à cro - quer.

P.    
 \_te vous re - quin - quer, Vous se - rez jo - lis à cro - quer.

   
 \_te nous re - quin - quer, Nous se - rons bel - les à cro - quer.

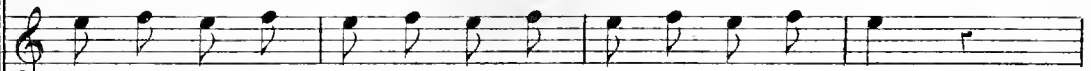
   
 \_te nous re - quin - quer, Nous se - rons jo - lis à cro - quer.

   
 \_te nous re - quin - quer, Nous se - rons jo - lis à cro - quer.

   
*ff*

## DUETTO DE L'ÉCHELLE.

N<sup>o</sup> 2.

Allegro moderato.

CHARLOTTE.

JOCKEL.

PIANO.

JOCKEL.

Où, jô-bé-is! ———— quoi-

J.

qu'il m'ên coî - - - te. Mais vous m'enten\_drez tout au long.

CHARLOTTE.

Ne vous ar\_rê\_tez pas en rou\_te, Ne vous ar\_rê\_tez

c. pas en rou - te. Mon - tez, mon - tez, mon - tez en - core un

c. é - che - lon, Mon - tez, mon - tez, montez en - core un

The second system continues the vocal line and piano accompaniment. The lyrics are "é - che - lon, Mon - tez, mon - tez, montez en - core un". The piano accompaniment continues with chords and a bass line.

JOCKEL.

c. é - che - lon. Ce feu brû - lant qui me dé -

The third system features a vocal line (C) and piano accompaniment. The lyrics are "é - che - lon. Ce feu brû - lant qui me dé -". The piano accompaniment includes a more active bass line with some melodic movement.

J. - vo - re Comment est - il né? je li - gno - re!

The fourth system features a vocal line (J) and piano accompaniment. The lyrics are "- vo - re Comment est - il né? je li - gno - re!". The piano accompaniment continues with chords and a bass line.

CHARLOTTE.

Mon - tez, Monsieur, mon - tez en - co - - - re.

The fifth system features a vocal line (C) and piano accompaniment. The lyrics are "Mon - tez, Monsieur, mon - tez en - co - - - re.". The piano accompaniment continues with chords and a bass line.

JOCKEL.

*riten.*

Que je vou - drais pas\_ser mes jours A vous par \_ ler de

CHARLOTTE. Tempo.

mes a - mours. Mon\_tez, mon\_tez! allons, Monsieur, mon\_

-tez toujours. Mon\_tez, mon\_tez, al\_lons monsieur, mon\_tez \_\_\_ tou\_

JOCKEL.

Al\_lons, al\_lons puisqu'il le faut, montons \_\_\_ tou\_

Allegro.

-jours

-jours

Allegro legg.

*f* *p*

JOCKEL.

Quand on est si loin l'un de l'autre Dieu! qu'on est donc mal pour cau-

CHARLOTTE.

-ser, Rapprochez-vous, Le bon a - pâtre! monsieur, mon-

-sieur je dois vous re - fu - ser, Mon - sieur je

JOCKEL.  
dois vous re - fu - ser. Com - ment, d'ù - ne fa - çon a -

J.  
-droi - te La for - cer de mon - ter en, haut Ah! sa - pris -

CHARLOTTE.

J. *mf* *p*

-ti! près de ma boî - te J'ai lais - sé tomber mon pin ceau. Le mala -

JOCKEL.

CHARLOTTE.

C. *p*

-droit! Je vais des - cen - dre... Du tout... du tout.

JOCKEL.

CHARLOTTE.

*p*

Je vais des - cen - dre. Du tout... du tout!

JOCKEL.

*2* *2*

A - lors veuil - lez le ra - mas - ser.

*2* *2*

Je vais me bais - ser pour le pren - dre.

$\frac{2}{4}$   
 $\frac{2}{4}$   
 $\frac{2}{4}$

CHARLOTTE.  
*ritard.*

C'est pour ne pas vous re - fu - ser.

JOCKEL.

A - lors veuil - lez les ra - mas -

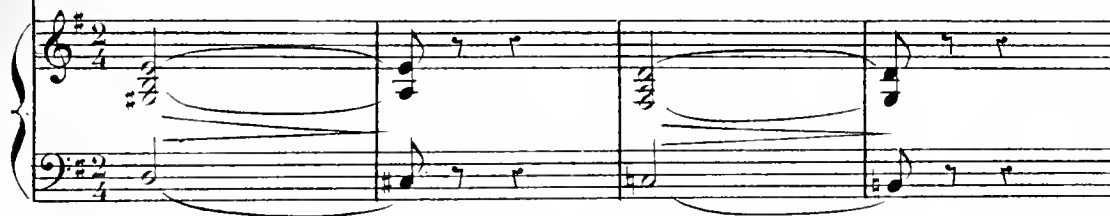

1<sup>o</sup> Tempo.

- ser, Je vais me baisser pour le pren - dre.

1<sup>o</sup> Tempo.

CHARLOTTE.

Oui j'obé - is! ———— quoi - qu'il m'en cou - te!

Al - lons, monsieur ten - dez la main.

JOCKEL.

Ne vous ar\_rê\_tez pas en rou\_te, Ne vous ar\_rê\_tez pas en rou\_te.

Mon\_tez, montez, montez car voici le chemin, Montez,

CHARLOTTE.

mon\_tez, je vous ai montré le chemin. Mais sa\_chez bien

que je dé\_plo\_re Ce grand a\_mour quivient d'é\_

JOCKEL.

\_clo\_re. Mon\_tez un pen, montez en\_co\_re.

## CHARLOTTE.

Et — je viens à vo\_ tre se\_ cours! — Mais — n'è\_ con\_ te pas

## JOCKEL.

vos dis\_ cours. Mon\_ tez, mon\_ tez, al\_ lons, al\_ lons mon\_

Tempo.

## CHARLOTTE.

Al\_ lons, al\_ lons puis\_ qu'il le faut montons — tou\_

— tez toujours. Mon\_ tez, montez, montez un pen, montez — tou\_

rit.

segue.

a Tempo. f

— jours. Que mon em\_ bar\_ ras est ex\_ trê\_ me!

— jours. Lors\_ que de mon amour, a\_ mour ex\_ trê\_ me!

a Tempo.

f

C. *p* De\_vant un a\_vou si na - if *f* Dois - je

J. Je lui fait l'avou tout na - if *f* Di - tes -

C. lui di - re que je fai - me! *p* Puis\_que, puis\_que,

J. moi seulement di - tes, je fai - me! *p* Puis\_que, puis\_que,

C. *f larg:* puisque c'est pour le bon motif, Puisque c'est pour - le bon mo -

J. puisque c'est pour le bon motif, Puisque c'est pour - le bon mo -

C. - tif.

J. - tif.

## ENSEMBLE

et

## COUPLETS DE GUILLEMINE.

N<sup>o</sup> 3.

Allegro moderato.

GUILLEMINE

LOUISON.

VAN GRAFF.

1<sup>re</sup> et 2<sup>de</sup> SOPRAN.

BLANCHISSEUSES.

PIANO.

Allegro moderato.

BLANCHISSEUSES. Eh! bon-jour monsieur le futur, Eh! bon-jour  
Eh! bon-jour

*p*

*mf* *lié.*  
monsieur le futur. Recevez, — recevez i - ci notre hom - ma - ge!  
monsieur le futur. Recevez, recevez i - ci notre hom - ma -

*mf*

*p*  
 Que de vo - tre pe - tit ména - ge, Rien ne vien - ne troubler l'a - zur.  
 - ge! Rien ne vien - ne troubler l'a - zur.

Bon - jour. bon - jour monsieur le fu - tur,  
 Bon - jour, bon - jour monsieur le fu - tur,

VAN GRAEFF.  
 A ces  
 Bon - jour, bon - jour, bonjour mon - sieur le fu - tur.  
 Bon - - jour, bon - jour, bonjour mon - sieur le fu - tur.

Allegro.

V.  *mf* *p*

vœux je suis très sen - si - ble! E - loignons-nous si c'est pos -

V.  *legg.* *tr*

- si - ble! A - vec vous le ri - che bras -

V.  *tr*

- seur. E - ne d'entre nous se ma - ri - e!

V.  *tr*

VAN GRAFF.

A toute la blanchisse - ri - e Ce - la fe - ra beaucoup d'honneur. J'ai du plai -

V. G. *Allegretto*

\_sir à vous en - ten - dre, Mais permet - tez! ou doit m'at -

LOUISON.

V. G. *Allegretto*

\_ten - dre. A - vec vous le ri - che bras - seur

L. *Allegretto*

Lu - ne d'entre nous se ma - ri - e!

BLANCHISSEUSES.

A - tou - te la blan - chis - se -

*Allegretto*

\_ri - e Ce - la fe - ra beau - coup d'hon - neur.

VAN GRAFF.

J'ai du plai - sir — A vous en -

*a piacere.* *a Tempo.*

- ten - dre, Mais permet - tez! — Ondoit m'atten - dre.

BLANCHISSEUSES.

*f*

A toute la blanchisse -

*segue.* *ff* *p* *ff*

*a Tempo.*

*a piacere.*

On — doit m'at -

- ri - e Ce - la fe - ra beaucoup d'honneur.

*slarg.*

1<sup>o</sup> Tempo

- ten - dre, Oh! laissez-moi mes demoiselles.  
 Eh! bon - jour mon\_sieur le fu - tur, Eh! bon - jour  
 BLANCHISSEUSES.  
 Eh! bon - jour

1<sup>o</sup> Tempo

Le diable soit des péromel - les! Laissez-moi! laissez-moi!  
 mon\_sieur le fu - tur, Bon - jour,  
 mon\_sieur le fu - tur, Bon - jour,  
 Laissez-moi mes demoi\_sel - les! Laissez-moi!  
 bon - jour monsieur le fu - tur, Bon - jour,  
 bon - jour monsieur le fu - tur, Bon

Laissez-moi mes demoi\_sel - les! Laissez-moi!  
 bon - jour monsieur le fu - tur, Bon - jour,  
 bon - jour monsieur le fu - tur, Bon

Laissez-moi! Ah! laissez-  
 bon - jour, bonjour mon - sieur le fu -  
 -jour, Bon - jour, bonjour mon - sieur le fu -

LOUISON.  
 - moi! Ah! le beau séduc-  
 (rires) - tur. Ah! ah! ah! ah! ah! ah! ah!  
 (rires) - tur. Ah! ah! ah! ah! ah! ah! ah!

-teur Il nous fait bien mau.vaise mi - ne.

## BLANCHISSEUSES.

Ah! le beau séduc - teur ——— Il nous fait bien mauvaise mi -

## LOUISON.

Mes - da - mes, voi - ci Guil - le -

- ne . mi - ne! Re - ce - vous - la comme u - ne sœur.

## BLANCHISSEUSES.

Voi - ci Guil - le - mi - ne!

Voi - ci Guille - mi - ne!

*ff*

*ff* Ah!

Tempo giusto.

Cé - lé - brons  
Tempo giusto.

denos voix joy - eu - ses La fille à maître Pe - ter - boom. La plus bel - le,

GUILLEMINE . *a piacere.*

la plus bel - le des blanchissen - ses de Berg - op - zoom .

*Mer -*

ci! de cet accueil sin - cè - re Soyez sû - res qu'en vous quit -

*suivez le chant.*

- tant Je gar - de - rai le sou - ve - nir cons - tant De notre é - tat dont je suis

*sf*

fiè - re!

*mf pp*

*p a piacere.*

*sostenuto.*

GUILLEMINE.

*Andantino.*

A - dieu la pe-ti-te bou-ti - que Où sans sou-ci du len-de -

*Andantino.*

- main, — Tout en at-tendant la pra-ti - que Je chantais plus d'un gai re -

The second system continues the vocal line and piano accompaniment. The vocal line includes the lyrics. The piano accompaniment maintains the harmonic structure.

- frain. — A - dieu le baquet de les-si - ve! Adieu le fer à - re - pas -

The third system continues the vocal line and piano accompaniment. The piano accompaniment features a more active texture in the right hand. The word "segue" is written in the piano part.

*segue.*

*rall.*

- ser Car, dans une ex-istence oi - si - ve Je n'ai plus qu'à me pré-las-ser. Ah! je

The fourth system continues the vocal line and piano accompaniment. The tempo marking "rall." is present above the vocal line and below the piano part. The system concludes with a fermata over the final notes.

*rall.*

G. me ma\_ri\_e, je — me ma\_ri\_e Et bien\_tôt je vais avoir des laquais. — C'est de

*pp*

G. la ma\_gie! C'est de la magi\_e! Je me ma\_ri\_e! Ah! pourvu me dis-je tout

*rall.* *a Tempo.*  
*segue.*

G. bas, Qu'un jour je ne regret\_te pas, je ne\_re\_gret\_te pas l'è\_po\_que joy-

*f*

G. \_euse Où j'é\_tais blanchis\_seu — se.

*pp* *mf*

*rit.*

Andantino.

*espress.*

G. Quand je trottai d'un pas a - gi - le Avec mon panier sous le

Andantino.

*p*

G. bras, — Tous les beaux messieurs de la vil - le En plaisantant suivaient mes

G. pas. — Fi - nissez donc, quelle bé - ti - se! Disais-je en ri - ant aux é -

*segue.*

*rall.*

G. - elats Maintenant ce n'est plus de mi - se Quand on est dame on ne rit pas. Ah! je

*rall.*

me ma - ri - e, je me ma - ri - e Et bientôt je vais Avoir des la - quais C'est de  
a Tempo.

la ma - gi - e! C'est de la fééri - e! Je me ma - ri - e! Ah! pourvu me dis - je tout  
a Tempo.

rall. segue.

bas. Qu'un jour je ne re - gret - te pas, je ne re - gret - te

f

pas L'é - po - que joy - euse Où j'étais blanchis - seu - se.

mf

VAN GRAEFF.

Par -

rit.

Allegro.

GUILLEMINÉ

VAN GRAEFF.

G. *Allegro.*  
 - don! Quoi vous i - ei? Par - don ma - demoi -  
*pp*

G. *Allegro.*  
 - selle Puis-je avoir a - vec - vous un moment d'entre - tien? Comment  
*pp*

G. *Allegro.*  
 done! mais la chose est toute na - tu - rel - - -  
*pp*

G. *Allegro.*  
 - le. A son futur ma - ri peut on re - fuser rien? Parlez, par -  
*pp*

G. *a piacere.* *Allegro.*  
 - lez, la chose est toute na - tu - rel - le. *Allegro.*  
*pp*

VAN GRAFF.

C'est une af-fai-re Qui demande un certain mys-

Tempo giusto.

-tè-re.

BLANCHISSEUSES: Soprani.

Bon! bon! bon! nous compre-nous Et sur le champ nous vous lais-

Tempo giusto.

*pp*

1<sup>re</sup> et 2<sup>de</sup> Soprani

-sons Bon! bon! bon! nous compre-nous Et sur le champ nous vous lais-

Agitato.

-sons, nous vous lais-sons, nous vous lais-sons,

Agitato.

*f* *mf*

nous vous lais - sons. Eh! bon - jour

1<sup>o</sup> Tempo.

*mf* → *fp*

*stacc.*

GUILLEMINE.

Un tel mys - tè - re Ce - ci me paraît en - ri -

VAN GRAFF.

Ah! laissez-moi mesdemoisel - les

mon - sieur le fu - tur, Eh! bon - jour

- eux Que veut-il fai - re? Que veut-il fai - re?

Le diable soit des péronnel - les Laissez-moi! laissez-moi!

1<sup>re</sup> Soprani.

monsieur le fu - tur, Bon - jour,

2<sup>de</sup> Soprani.

monsieur le fu - tur, Bon - jour,

Qu'a-t-il a me dire en ces lieux? Que veut-il fai - re? que

Laissez-moi mesdemoi - sel - les, Laissez-moi!

bon - - jour mon\_sieur le fu\_tur, Bon - jour,

bon - jour mon\_sieur le fu\_tur, Bon -

veut-il fai - re? Qu'a-t-il à me di\_re en ces lieux?

laissez-moi ah! lais - sez-moi!

bon - jour, bonjour monsieur le fu - tur.

- jour, bon - jour, bonjour monsieur le fu - tur.

*mf*

# DUETTO.

N<sup>o</sup> 4.

Allegro.

GUILLEMINNE.

VAN GRAFF.

PIANO.

VAN GRAFF.

GUILLEMINNE. Plus lent.

a Tempo.

VAN GRAFF.

Je suis bonru, grossier, jou\_eur, J'ai mil le défauts en par.

GUILLEMINE.

*un peu retenu.*

- ta - ge. Tout ce - la ne me fait pas peur.

Più moderato.

Une fois dans votre mé - na - ge — Vous change -

Più moderato.

- rez, — Vous chan - ge - rez —

N'y comptez pas non, non, ma - da - me, N'y comptez pas non, non, ma -

VAN GRAFF.

The fourth system shows the vocal line with the lyrics "- rez, — Vous chan - ge - rez —" and "N'y comptez pas non, non, ma - da - me, N'y comptez pas non, non, ma -". The piano accompaniment continues with a consistent rhythmic pattern. The system concludes with the name "VAN GRAFF."

G. *starg.*  
Si, si, monsieur et vous verrez — Lorsque je se-rai vo-tre

V. *starg.*  
-da-me, N'y comptez pas,

*segue.*

G. *a Tempo.*  
fem-me. Le bon ma-ri —

V. *a Tempo.*  
Non, non, non, non, n'y comptez pas, N'y comptez pas, non, non, ma-

*a Tempo.*

G. *a Tempo.*  
que vous fe-rez — Vous change-rez, —

V. *a Tempo.*  
-da-me, Non, non, non, non, n'y comptez pas, non, non,

*mf* *pp*

Vous change - rez — Lors que je se - rai vo - tre fem -  
 Non, non, N'y com - ptez pas, non, non, ma - da

a Tempo.  
 - me.  
 - me. En -  
 a Tempo.

- fin s'il faut vous e - pou - ser, Je veux vi - vre en cé - li - ba -  
 - tai - re.

plus lent a piacere.  
 Moi, loin de m'en forma - li - ser Je ne chercherai qu'à vous  
 segue.

## VAN GRAFF.

G. *plai - - - re,* *Jamais,*—

V. *vous ne se - rez pour moi* *Qu'un ne sœur et rien d'a - van -*

V. *GUILLEMINNE. più rit.*  
*- ta - ge,* *Vous hé - si - te - rez je le croi* —

*pp segue.* *f*

G. *A me faire un pareil ou - tra - - - ge.* —

*p* *calando.* *rall.*

Più moderato.

G. *Vous m'ai - me - rez!* *Vous m'ai - me -*  
 VAN GRAFFÉ

Più moderato.  
*pp* *N'y comptez pas, non, non, ma - da - me,*

G. *- rez!* *Si, si, monsieur, et vous ver - rez* *Lors -*

V. *N'y comptez pas, non, non, ma - da - me,* *N'y comptez pas,*

G. *slarg.* *- que je se - rai vo - tre fem - - - me* *a Tempo.* *Le bon ma -*

V. *Non, non, non, non, n'y comptez pas,* *a Tempo.*

*segue.*

G. *- ri* *que vous fe - rez.*

V. *N'y comptez pas, non, non, ma - da - me,* *Non, non, non, non, n'y comptez*

*mf*

G. Vous m'aimez! — Vous m'aimez! — Lorsque je se\_rai vo\_tre  
 V. pas. Non, non, non, non, N'y comptez pas, non, non, ma\_

*pp*

G. fem - - - me Vous m'aime\_rez! —  
 V. \_da - - - me. N'y comptez pas, — N'y comptez

*Lento.*

*pp*

G. *a piacere.* Si, si, monsieur vous le verrez, Si, si, monsieur vous m'aime\_rez!  
 V. pas. — Non, non, non, non, n'y comptez

*a Tempo.*

*p*

G. *a piacere.* Vous m'ai - me\_rez! —  
 V. pas, ja - mais! —

*sp*

## CHŒUR, COUPLETS ET ENSEMBLE.

N<sup>o</sup> 5.

Moderato.

GUILLEMINE.  
CHARLOTTE.

VAN GRAFF.

PETERBOOM.  
BISTERCRAMP.

SOPRAN.

TÉNOIS.

BASSES.

PIANO.

Moderato.

*très soutenu**pp m.d.*

Soprani et BLANCHISSESES.

Voi - ci l'instant trois fois heureux \_\_\_\_\_ Où l'on doit se rendre à l'é -

Ténors.

Voi - ci l'instant!

Basses.

Voi - - ci l'instant trois fois heu - reux!

-gli se, Jo - li fu - tur, dou - ce promi - se  
 Jo - li fu - tur, dou - ce pro -  
 Où l'on doit se rendre à l'e -

Nous venons vous chercher tous deux, tous deux, Voi - ci l'instant -  
 - mi - se Voi - ci l'instant -  
 - gli - se Voi - ci l'instant -

où l'on doit se rendre à l'é - gli - se!  
 trois fois heureux, trois fois heu - reux!  
 trois fois heureux, trois fois heu - reux!  
 trois fois heureux, trois fois heu - reux! *(Guillemine sort de chez elle)*  
*très soutenu.*

*mf*  
*pp*

REP: Il va nous faire son petit compliment. Allegro.

GUILLEMINE. CHARLOTTE.

*p*  
 Quel sin\_gulier ac - cou - tre - ment! Quel sin\_gulier ac -  
 PETERBOOM. BISTERCRAMP.

*p*  
 Quel sin\_gulier ac - cou - tre - ment! (rires) Quel sin\_gulier ac -

Soprani. *p* (rires)  
 Ah! quel ac - cou - tre - ment! ah! ah! ah! ah!

Ténors. *p* (rires)  
 Ah! quel ac - cou - tre - ment! ah! ah! ah! ah!

Basses. *p* (rires)  
 Ah! quel ac - cou - tre - ment! ah! ah! ah! ah!

G.  
C. - cou - tre - ment!

F.  
B. - cou - tre - ment!

Ah! ah! ah! ah! ah! ah! ah! ah!

(rires)

Ah! ah! ah! ah! ah! ah! ah! ah!

(rires)

Ah! ah! ah! ah! ah! ah! ah! ah!

VAN GRAFE

Lento, *très cadencé.*

Pour obé - ir au juge -

Lento,

ment Je me rends i - ci lente - ment Parce que mal - heureuse - ment Je ne puis

V.  
G.

pas faire autrement. buro-bé - ir au ju - ge - ment Je m'è rends i - ci len - te -

Soprani. GUILLEMINÉ et CHARLOTTE.

Ah! quel é - trange ac - cou - tre -

Ténors.

Ah! quel é - trange ac - cou - tre -

Basses. PETERBOOM et BISTERCRAMP.

Ah! quel é - trange ac - cou - tre -

V.  
G.

- ment, Par - ce que mal - heu - reu - se - ment! Je ne puis pas faire au - tre -

- ment.

- ment.

- ment.

The second system of the musical score continues the vocal parts and piano accompaniment. The vocal parts are for Soprano, Tenors, and Basses. The piano accompaniment continues with the same complex, rhythmic pattern of chords and bass line. The music is in a minor key and 3/4 time.

Allegro.

ment !

Ah! quel ai - ma - ble compli -

Ah! quel ai - ma - ble compli -

*f* Ah! quel ai - ma - ble com - pli - ment.

Allegro.

PETERBOOM.

Quel sin - gu -

BISTERCRAMP.

Quel sin - gu -

- ment. Ah! quel ai - ma - ble compli - ment !

- ment. Ah! quel ai - mable compli - ment !

Ah! quel ai - mable compli - ment !

P.  
\_ lier ac - coutre\_ ment.

B.  
\_ lier ac - coutre\_ ment.

Soprani.  
Ah! quel aimable compli -

Ténors.  
Ah! quel aimable compli -

Basses.  
Ah! quel ai - ma\_ ble. quel aimable compli -

ment!

ment!

ment!

*sf* *ff* *f* *ff* *sec.*

PETERBOOM.

VAN GRAFF.

(1<sup>er</sup> Couplet) Mais monsieur quel est ce cos - tu - me? C'est mon vieil habit de bras.

(2<sup>e</sup> Couplet) Mais vos témoins vo - tre fa - mil - le? Les voi - ci! Ces deux sapa -

(1<sup>er</sup> C!)

PETERBOOM.

VAN GRAFF.

- seur. Pour une no - ce! Je l'ex - hûme a - fiu de mieux vous faire hon -

(2<sup>e</sup> C!) VAN GRAFF.  
- jous? Deux brasseurs, nom d'une écou - til - le! Deux honsou - vri - ers comme

(1<sup>er</sup> C!)

neur Et puis j'y suis fort à mon ai - se. J'aime sa coupe et son tis -

(2<sup>e</sup> C!)  
vous. J'ai me leur face un peu ni - ai - se, Leurs yeux jaunes, leur front cré -

(1<sup>er</sup> C!)

- su. Pour peu que ç'avous déplai - se, Mettons que tout est rompu.

(2<sup>e</sup> C!)  
- pu. Pour peu que ç'avous déplai - se, Mettons que tout est rompu.

Soprani. *p*

Pour peu que ça vous dé-plai - se, Mettons que tout est rom-

Ténors. *p*

Pour peu que ça vous dé-plai - se, Mettons que tout est rom-

Basses. *p*

Pour peu que ça vous dé-plai - se, Mettons que tout est rom-

PETERBOOM. VAN GRAFF.

(1<sup>er</sup> Couplet) Corbleu, cor-bleu! vous in-sul-tez ma fil - le! Cassons l'ar-

PETERBOOM. VAN GRAFF.

(2<sup>d</sup> Couplet) Il nous prend pour des im-bé - ci - les! Cassons l'ar-

-pu!

-pu!

-pu!

PETERBOOM.

V. G. *rec* rêt du tri - bu - nal! Mon gen - dre, mon gendre est-ce ainsi qu'on s'ha -

PETERBOOM.

V. G. *rec* rêt du tri - bu - nal! Pour té - moins, choi - sir deux go -

GUILLEMINE.

I. *rec* ril - le? Mais pa - pa ça m'est bien é - gal: C'est

GUILLEMINE.

I. *rec* ril - les! Mais pa - pa ça m'est bien é - gal: C'est

PETERBOOM.

G. *rec* beaucoup plus o - ri - gi - nal. J'é - touf - fe, j'é - touf - fe, j'é - touf - fe, j'é -

PETERBOOM.

G. *rec* beaucoup plus o - ri - gi - nal. J'é - touf - fe, j'é - touf - fe, j'é - touf - fe, j'é -

GUILLEMINÉ.

Pourquoi cet-te co - lè - re Qui s'empa-re de lui Je sau-rai

VAN GRAFF.  
Je ris de la co - lè - re Qui s'empa-re de lui, De la fille

Soprani. - CHARLOTTE.  
- touf - fe, J'é - touffe de co - lè - re Je ne sais où j'en suis, Cet af-front

Ténors.  
Pourquoi cet-te co - lè - re Qui s'empa-re de lui, Car il au -

Basses.  
Pourquoi cet-te co - lè - re Qui s'empa-re de lui, Car il au -

*ff*

G.  
je l'es - pè - re L'é - pou - ser au - jour - d'hui. Pourquoi cet - te co -

V.  
et du pè - re Je me venge au - jour - d'hui. Je ris de la co -

P.  
m'exas - pè - re Mais pour - tant pas de - bruit? J'é - touf - fe de co -

- ra beau fai - re Il l'é - pouse au - jour - d'hui. Pourquoi cet - te co -

- ra beau fai - re Il l'é - pouse au - jour - d'hui. Pourquoi cet - te co -

- ra beau fai - re Il l'é - pouse au - jour - d'hui. Pourquoi cet - te co -

*ff*

G. *-lè - re? A quoi bontout ce bruit? Je saurai je Yes - pè - re L'é - pouser*  
 V. *-lè - re Qui s'empa - re de lui. De la fille et du pè - re Je me venge*  
 P. *-lè - re Je ne sais ou j'en suis Cet affront m'exa - pè - re Mais pourtant*  
*-lè - re? A quoi bontout ce bruit? Car il au - ra beau fai - re Il l'épouse*  
*-lè - re? A quoi bontout ce bruit? Car il au - ra beau fai - re Il l'épouse*  
*-lè - re? A quoi bontout ce bruit? Car il au - ra beau fai - re Il l'épouse*

8.

G. *malgré lui. Je saurai je l'es - pè - re L'é - pou - ser mal - gré lui.*  
 V. *aujourd'hui. De la fille et du pè - re Je me venge au - jourd'hui.*  
 P. *pas de bruit. Cet affront m'exa - pè - re Mais pour - tant pas de bruit.*  
*aujourd'hui. Car il au - ra beau fai - re Il l'é - pouse au - jourd'hui.*  
*aujourd'hui. Car il au - ra beau fai - re Il l'é - pouse au - jourd'hui.*  
*aujourd'hui. Car il au - ra beau fai - re Il l'é - pouse au - jourd'hui.*

8.

Andantino.  
CHARLOTTE.

En-tendez-vous l'heu-re qui

Andantino.

son ne Voy-ons messieurs il faut par-tir. Al-

VAN GRAEFF.

lons à l'arrêt qui l'or-don-ne J'ai beau fai-re il faut o-bé-

rall.

segue.

1<sup>o</sup> Tempo.

ir

Soprani.

Voi-ci l'instant trois fois heureux Où l'on doit se rendre à l'é-gli-se.

Ténors.

Voi-ci l'instant ! Joli fu-

Basses.

Voi-ci l'instant trois fois heu-reux

2<sup>o</sup> Tempo.

pp

Jo - li futur, dou - ce promi - se, Nous venons vous chercher tous deux, tous deux.

-tur. — dou - ce pro - mi - se,

Où l'on doit se rendre à l'é - gli - se.

Où l'on doit se rendre à l'é - gli - se.

Voi - ci l'instant - trois fois heureux, <sup>1<sup>o</sup></sup> trois fois heu - reux.

Voi - ci l'instant - trois fois heureux, trois fois heu - reux.

Voi - ci l'instant - trois fois heureux, <sup>2<sup>o</sup></sup> trois fois heu - reux.

# FINAL

et

## CHANSON MARITIME.

N<sup>o</sup> 6.

Allegro moderato.

GUILLEMINÉ.

VAN GRAFF.

PETERBOOM.  
BISTERCRAMP.

SOPRANI.

TÉNORS.

BASSES.

PIANO.

Allegro moderato. *cre - scen - do poco - a -*

*- poco.*

Pour ce ma - ri - a - ge Et sui - vant l'u - sa - ge,

*pp* Pour ce ma - ri - a - ge Et sui - vant l'u -

*pp* Pour ce ma - ri - a - ge Et sui - vant l'u -

Comme un doux pré - sa - ge For - mons un sou - hait.

- sa - ge, For - mons un sou - hait.

- sa - ge, For - mons un sou - hait.

Que dans leur mé - na - ge, Ja - mais un nu - a - ge

Que dans leur mé - na - ge, Ja - mais un nu -

Que dans leur mé - na - ge, Ja - mais un nu -

Ne trou-ble l'i - ma - ge D'un bon - heur par - fait.

- a - ge, Ja - mais un nu - a - ge,

- a - ge, Ja - mais un nu - a - ge,

Que dans leur mé - na - ge, Ja - mais un nu - a - ge

Que dans leur mé - ua - ge, Ja - mais un nu - a - ge

Que dans leur mé - na - ge, Ja - mais un nu - a - ge

Ne trou-ble l'i - ma - ge D'un bon - heur par - fait.

Ne trou-ble l'i - ma - ge D'un bon - heur par - fait.

Ne trou-ble l'i - ma - ge D'un bon - heur par - fait.

*p*

## VAN GRAFF.

Enfin! c'est fait! je viens d'avalier la pi - lu - le.

*pp*  
D'un bon - heur — par - fait,

*pp*  
D'un bon - heur — par - fait,

*pp*  
D'un bon - heur — par - fait,

## GUILLEMINNE.

Le voilà, mon mari, que mon cœur est joyeux.

*rall.*

C'est fait.

D'un bon - heur — par - fait.

D'un bon - heur — par - fait.

D'un bon - heur — par - fait.

*suivrez.* *pp*

PETERBOOM. *Allegro, a piacere.*

Et maintenant, mill' z-yeux! Assez de préam\_bu \_ le. *Allegro.*

*sf* *segue.* *ff*

*Moderato.*

*Moderato.* Les ca \_ ma \_

*pp*

*pp*

\_ra \_ des veu\_lent of\_frir, A\_vant que de se mettre à ta \_ ble, Auxdeux é \_

*Van GRAFF.*

\_poux un son \_ ve \_ nir De ce jour vraiment mémora \_ ble. C'est sans

*legg.* *segue.*

*ad lib.*

V. G. *ad lib.*  
 dou - te quel - que bi - jou, La chose é - tait i - né - vi - ta -

PETERBOOM. *Più lento.*  
 - ble! Cou - sin, pre - nez un air ai - ma - ble Et pré - sen -  
*Più lento.*

(Peterboom remonte la boîte à musique sur le point d'orgue)

P. *Allegro moderato.*  
 - tez vo - tre jou - jon.

*ppp (Boîte à musique)*

8-

8-

Soprani.  
Le charmant ca - deau! \_\_\_\_\_

Ténors.  
Le charmant ca - deau! \_\_\_\_\_

Basses.  
Le charmant ca - deau! \_\_\_\_\_

8

Le jo - li ba - teau!

Le jo - li ba - teau!

Le jo - li ba - teau!

8

*rall.*

*pp*

Andantino. BISTERCRAMP.  
Que cet - te cor\_vet\_te à trois ponts \_\_\_\_\_ Tou -

Andantino.  
*louré.*

B.

— jours vous rappe — le ton pè — re Et sous un beau glo — bede ver — re Fait's

Allegro.

VAN GRAFF.

B.

la placer dans vos sa — lons! Oui, oui com — ptes — y — vieux cor — sai — re, com — ptes —

Allegro.

*mf*

*f*

PETERBOOM.

v.

y vieux cor — sai — re. En for — me de remer — cie —

*p*

p.

— ment — Et pour leur prouver ton es — ti — me, Dégoïse leur bien genti —

*a piacere.*

*segue.*

GUILLEMINÉ.

P. *ment* ——— La pe-tit' chanson ma-ri-ti-me. Je le veux

*mf* *pp* *a tempo*

VAN GRAFF. PETERBOOM.

G. bien! Un instant! J'ai droit de vous dé-fen-dre... Tâ-

*mf*

P. -chez de vous tai-re, mon gen-dre Et toi vas-y donc — mon en-

*tr* *sf* *segue.*

**Allegro.**

P. -fant. **Allegro.**

*ff*

## COUPLETS

GUILLEMINNE.

(1<sup>er</sup> Couplet.) Il é - tait un bon vieux loustie Qui pos - sé -  
 (2<sup>e</sup> Couplet.) La fil - le du bon vieux loustie, De comman -  
 (3<sup>e</sup> Couplet.) Près d'a belle é - tait ce loustie, Sa femme ar -

Plus lent.

\_dait un jo - li brick, Et erie! Nous au - rons du ta -  
 \_der a vait le chic, Et erie! Nous au - rons du ta -  
 \_ri - ve et tombe à pie. Et erie! Nous au - rons du ta -  
 Soprani - Ténors.

Basses.

Et erie!

Et erie!

*ff* *p* segue.

a Tempo *f*

\_bac Et erac! Il a - vait un beau brin de fil - le Qu'é - tait  
 \_bac Et erac! Chezelle, ell' por - tait les cu - lot - tes, Au ma -  
 \_bac Et erac! Ell prend Toi non et n'vous dé - plai - se, La jett'

Et erac!

a Tempo

Et erac!

*ff* *p*

*mf* *f*

G. fa - meuse - ment gen - til - le, Flic et floe! Carguez le grand floc!  
 - ri flanquait des ca - lot - tes, Flic et floe! Carguez le grand floc!  
 par dessus la fa - lai - se, Flic et floe! Carguez le grand floc!

Soprani - Ténors. *f* *ff*  
 Et flic et floe! Carguez le grand  
 Basses. *f* *ff*  
 Et flic et floe! Carguez le grand

*Più lento.* *p*

G. Pe - ters qui s'en amou - ra - cha Vint la d' man - der à son pa - pa.  
 Lui qu'èna - vait assez comm' ca Près de Toi - non se pré - las - sa,  
 Puis el - le dit à son ma - ri Si tu r'com - mène' mon p'tit ché - ri,

floc!  
 floc! *Più lento.*

*p* *segue.*

G. Prends la sur - ton til - lac \_\_\_\_\_ Cest u - ne af faire dans Isac!  
 Mais son cœur frait tie - tac \_\_\_\_\_ Et le drôle a - vait l'rac!  
 J'tên - yer - rai sans mie - mac \_\_\_\_\_ La r'joindr dans son ha - mac.

*p* *f*

G.

Soprani *ff* Ho! his - sa!

Ténors *ff* Oh! Oh!

Basses *ff* Oh! Oh!

*p*

G.

ho! Dé\_vi\_re, Cha\_vi\_re, Flambe lebrû\_lot, Ho! his - sa! ho! Ho! his - sa!

*f* *f* *p*

G.

Soprani. *f* Ho! his - sa!

Ténors. *f* Ho! his - sa!

Basses. *f* Ho! his - sa!

*f* *ff*

G.

Ho! his - sa! ho! Ho! his - sa!

ho! Dé - vi - re, Cha - vi - re Flambe le brû - lot, Ho! his - sa! ho! Ho! his - sa!

ho! Dé - vi - re, Cha - vi - re Flambe le brû - lot, Ho! his - sa! ho! Ho! his - sa!

ho! Dé - vi - re, Cha - vi - re Flambe le brû - lot, Ho! his - sa! ho! Ho! his - sa!

G.

ho! Dé - ra - pe, Dé - ca - pe et cuil - ler à pot. Ho! his - sa ho!

ho! Dé - ra - pe, Dé - ca - pe et cuil - ler à pot. Ho! his - sa ho!

ho! Dé - ra - pe, Dé - ca - pe et cuil - ler à pot. Ho! his - sa ho!

ho! Dé - ra - pe, Dé - ca - pe et cuil - ler à pot. His - sa ho!

## PETERBOOM.

Et maintenant mon gendre ga-lam-ment Donnez le bras à vo-tre

*mf* *sf*

Allegro.

VAN GRAFF

da-me. De force épouser u-ne fem-me,

*p* *Allegro.*

Dieu que je bisque au fond de l'a-me.

PETERBOOM.

Et tous allons di-ner gaie-ment.

*p* *sf*

Soprani. Al-lons, al-lons di-ner gaie-ment. Al-lons, al-lons di-ner gaie-ment.

Ténors. Al-lons, al-lons di-ner gaie-ment. Al-lons, al-lons di-ner gaie-ment.

Basses. Al-lons, al-lons di-ner gaie-ment. Al-lons, al-lons di-ner gaie-ment.

*f* *sf*

- lons di - ne gaie - ment.  
 - lons di - ner gaie - ment.  
 - lons di - ner gaie - ment.  
 - lons di - ner gaie - ment.

(On parle)

*ppp*

GUILLEMINE.

4<sup>o</sup> Tempo.

1<sup>o</sup> Tempo.

Holhis - sa! ho De - vi - re Cha - vi - re Flambe le bru -

6.

- lot Holhis - sa! ho! Holhis - sa! ho! Dé - ra - pe Dé - ca - pe et cuiller à - pot! Ho! his - sa!

ho!

Hô! his - sa ho! Dé - vi - re, Cha - vi - re Flambe le brû - lot. Ho! his - sa

Ho! his - sa ho! Dé - vi - re, Cha - vi - re Flambe le brû - lot. Ho! his - sa

Ho! his - sa ho! Dé - vi - re, Cha - vi - re Flambe le brû - lot. Ho! his - sa

ho! Ho! hissa! ho! Dé - ra - pe, Dé - cape et cuiller à pot. Ho! his - sa - ho!

ho! Ho! hissa! ho! Dé - ra - pe, Dé - cape et cuiller à pot. Ho! his - sa ho!

ho! Ho! hissa! ho! Dé - ra - pe, Dé - cape et cuiller à pot. Ho! his - sa ho!

ho! Ho! hissa! ho! Dé - ra - pe, Dé - cape et cuiller à pot. His - sa ho!

*f*

Fin du 1<sup>er</sup> Acte.

ENTR'ACTE.

Allegro.

PIANO.

*ff*

*pp*

2

4

*p*

Même mouv!

(On parle)

RIDEAU.

Mouv<sup>t</sup> de valse.

# VALESE ET SCÈNE.

## N° 7.

Allegro.

GUILLEMINNE.

JOCKEL.

PETERBOOM.  
VAN DER PRUTH.

SOPRANI.

TÉNORS.

BASSES.

PIANO.

*pp*

*Allegro.*

*crescendo poco a*

*poco.*

*mf*

La valse est fi - ni - e Qu'elle était jo -

*mf*

La valse est fi - ni - e Qu'elle était jo -

*mf*

La valse est fi - ni - e. Qu'elle était jo -

li - e! Qu'elle était jo - li - - e! Est - il un plai -

li - e! Qu'elle était jo - li - - e! Est - il un plai -

li - e! Qu'elle était jo - li - - e! Est - il un plai -

sir é - gal A ce - lui d'un joy - eux bal, -

sir é - gal A ce - lui d'un joy - eux bal, -

sir é - gal A ce - lui d'un joy - eux bal, -

sir é - gal A ce - lui d'un joy - eux bal, -

silence

silence

silence

## VALSE.

GUILLEMINE.

O val - se brillan - te; Val - se en - traî - nan -

6. - te Qui m'enivre et m'enchan - te, Et fait bon - dir, bon -

6. *rall. un poco.* a Tempo. - dir mon cœur, - Quand cha - que per - son - - ne

*a Tempo.*

6. Tour - bil - Ion - - ne Gaiement, gaiement,

6. je m'aban - don - ne A ton char - me - vainqueur.

GUILLEMINÉ.

CHARLOTTE avec les<sup>2<sup>es</sup></sup> Soprani.  
Soprani. Ah! ah! ah!

Ténors.  
Val-sons en-co-re!

Basses.  
Val-sons en-co-re!

G. Valsons en-co-re! —

Val-sons tou-jours!

Val-sons toujours! —

Val-sons toujours! —

G. Ah! ah! ah! Val-sons tou-jours!

*espressivo.*

G. *pp*  
 Au mi - lieu des flots de lu - miè - re, Dans u - ne brûlante atmos -  
 Ah! ah!  
 Ah! ah!  
 Ah! ah!

G. *pp*  
 - phè - re Le — cœur tout pal - pi - tant On attend, On at -  
 - tend!

G. *pp*  
 - tend! Un dan - seur vous prend par la tail - le Qui sous  
 Ah! ah!  
 Ah! ah!  
 Ah! ah!

G. ses doigts plie et tres-sail-le, On part com-me l'éclair,

G. On part comme l'éclair, On part comme l'éclair qui fend

*cresc. un poco.*

a Tempo.

G. Pair, Lau ces dans u - ne cour-se fol - le

a Tempo.

G. On glis-se on court on tourne on vo-le Les che-

G. -veux au vent Les che -veux au vent, En avant! en avant!

*crescendo.*

6.

*f* *slarg. e dim.*

Ah! ah!

En avant! en avant! ah!

En avant! en avant! ah!

En avant! en avant! ah!

*f* *slarg. e dim.*

Soprani - GUILLEMINÉ.  
a Tempo.

*mp*

Et ja - mais joie en - chan - te - res - se On ne

a Tempo.

vous - draît dans son i - vres - se De - ce plai -

*rall.*

- sir di - vin, De re - plai - sir di - vin Voir la fin.

*segue.*

Non! ja - mais joie enchan - te - res - se, On ne vou - drait  
a Tempo.

dans son i - vresse De ce plai - sir di - - vin,

G. *ff* *slarg.*  
De ce plai - sir Voir la fin. Ah! \_\_\_\_\_  
*ff*  
De ce plai - sir Voir la fin. Ah! \_\_\_\_\_  
*ff*  
De ce plai - sir Voir la fin. Ah! \_\_\_\_\_  
*ff*  
De ce plai - sir Voir la fin., Ah! \_\_\_\_\_

a Tempo.  
G. Val - se bril\_lan - - te, Val - -  
Val - se bril\_lan - - te, Val - -  
Val - se bril\_lan - - te, Val - -  
a Tempo.

GUILLEMINÉ.

Qui mèn - ivre et mènchan -  
 - se en trai - nan - te.  
 - se en trai - nan - te.  
 - se en trai - nan - te.

*pp*

- te. Et fuit bon - dir, bon - dir mon cœur. — Quand cha -  
*rall.* *a Tempo.*  
*segue.* *mp a Tempo.*

- que per - son - ne Tour - hil -  
 - lon - ne, Gaïement, gaïement je m'aban - don - ne.

- lon - ne, Gaïement, gaïement je m'aban - don - ne.

6.

A ton char - me, Je m'a - ban - donne, A ton char - me vain -

Soprani. *ff*

Ténors. *ff*

Basses. *ff*

On s'a - ban - donne, A ton char - me vain -

On s'a - ban - donne, A ton char - me vain -

On s'a - ban - donne, A ton char - me vain -

6.

- queur. Je m'abandonne à ton charme vainqueur. Ah! vain - queur.

- queur. vain - queur.

- queur. vain - queur.

- queur. vain - queur.

- queur. vain - queur.

*f* *ff*

*f* *ff*

Colla.

PETERBOOM.

Deux mots... de monsieur ton mari

Es-tu sa-tisfai-te? Mais, oui!

GUILLEMINÉ.

Mais, oui... Tu n'en parais pas sûre... Si je soupçonnais quelque inju-re

PETERBOOM.

Si je savais... Silence! mon père! voici De nouveaux invités qu'on nous annonce i-

GUILLEMINÉ.

UN DOMESTIQUE. (Parlé) Monsieur Van Der Pruth.

-ci!

## VAN DER PRUTH.

Permet - tez — que je vous pré - sen - te Monsieur Joe -

- kel, un parent très loim - tain, De Rotter - dam ar - ri - vé ce ma -

- tin. A mes soins confi - é Par u - ne vieille tante Et qui dans cette

## GUILLEMINE, (à Van Der Pruth)

ville est encore inco - nu. Reconnu par vous il est le bienve -

- nu... Soyez le bienve - nu!

VAN DER PRUTH.

Re\_dressez-vous un peu. Tenez la tail - le

JOCKEL.

Ah! c'est que ma cu - lotte est diablement étroi - te.

droite. Ah! c'est que sa cu -

GUILLEMINE. (Parlé) VAN DER PRUTH. (Parlé)

-lotte est diablement étroi - te. Monsieur est... Artiste.

GUILLEMINE.

Artis - te! Ah! vraiment!

VAN DER PRUTH. (à Jockel) *pp*

Un peintre de plus grand ta - lent. Al -

V. P. *tr*  
 \_lons vous voilà dans la pla - ce! De l'é - lo - quence et de l'au -

GUILLEMINE. *a piacere*  
 Le souper nous at - tend, Soupons donc à l'in - tant. De mon mari je

V. P. *tr*  
 - da - ce.

G. PETERBOOM.  
 pen - se vous excusez l'absen - ce. Eh! qu'importe ce - là! Eh! qu'importe ce -

P. (à une donataire)  
 - là. Pour faire les honneurs ne suis-je donc pas là! Acceptez mon

*a Tempo.*  
*pp*

P.

bras marquise. Moi j'aime les gens calés Et vous avez, nom d'une brise, Un grément des

P.

mieux fic'lés.

Soprani. *mf*

Acceptez son bras marquise, Il aime les gens calés Et vous a\_vez

Ténors. *mf*

Acceptez son bras marquise, Il aime les gens calés Et vous a\_vez

Basses. *mf*

Acceptez son bras marquise, Il aime les gens calés Et vous a\_vez

*mf* *cre - - - scen* *- do* *poco* *a*

nom d'une bri\_se, Un grément des mieux fic'\_lés.

nom d'une bri\_se, Un grément des mieux fic'\_lés.

nom d'une bri\_se, Un grément des mieux fic'\_lés.

*poco.* *sans ralentir.*

Puisqu'en ce jour de li - es - se Un gai re - pas

Puisqu'en ce jour de li - es - se Un gai re - pas

Puisqu'en ce jour de li - es - se Un gai re - pas

*ff*

nous attend, \_\_\_\_\_ Nar - quant sou - cis et tristes - se,

nous attend, \_\_\_\_\_ Nar - quant sou - cis et tristes - se,

nous attend, \_\_\_\_\_ Nar - quant sou - cis et tristes - se,

Al - lous tous sou - per gaiement, \_\_\_\_\_ Narguant soucis et tristesse,

Al - lous tous sou - per gaiement, \_\_\_\_\_ Narguant soucis et tristesse,

Al - lous tous sou - per gaiement, \_\_\_\_\_ Narguant soucis et tristesse,

Al - lons tous souper gaiement . Narguant soucis et tristes - se, Al - lons — sou -

Al - lons tous souper gaiement . Narguant soucis et tristes - se, Al - lons — sou -

Al - lons tous souper gaiement . Narguant soucis et tristes - se, Al - lons — sou -

- per — gaie - - ment .

- per — gaie - - ment .

- per — gaie - - ment . (On parle)

*pp*

COUPLETS.

N<sup>o</sup> 8.

Moderato.

GUILLEMINE.

PIANO.

(1<sup>er</sup> Complet) Les hommes sont nos mai - tres, Et sans peine j'admets — Que  
 (2<sup>e</sup> Complet) Vous è - tes la sages - se, Vous le dites du moins, — Et

ce sont tous des è - tres Absolument parfaits. — Il s'ensuit, c'est — élémen -  
 sans qu'il y parais - se Ver - tueux en tous points. — En - fin vous a - vez — bons a -

- tai - re, Que les femmes, sans hé - si - ter, — Nont  
 - pô - tres. Tant et tant de per - fec - ti - ons — Que

G. rien de mieux à fai - re, Nont rien de mieux à fai - re. Nont  
l'on doit sur les vô - tres. Que l'on doit sur les vô - tres, Que

8-----

*pp*

G. *rall.* rien de mieux à fai - re. *a Tempo.* Que de les imi - ter. *grazioso.* Ah! — Montrez-nous la rou - te Chers  
l'on doit sur les vô - tres Réglér ses acti - ons. *m.g.*

*segue.*

G. petits maris, — An - ges accomplis, — Et coûte que cou - te, Nous

*m.g.* *m.g.* *m.g.*

G. qui vous adorons, — Nous qui vous admirons, — Nous qui vous adorons, Nous qui vous admi -

*segue.*

G. - rons. Messieurs nous vous sui - vrons. — vrons.

2<sup>e</sup> fois, 1<sup>a</sup> 2<sup>a</sup> 1<sup>a</sup> 2<sup>a</sup>

*pp*

## MUSIQUE DE SCÈNE.

N<sup>o</sup> 8 bis.

PIANO. *pp*

N<sup>o</sup> 9.

## CAVATINE.

VAN DER PRUTH.

Andantino espress.

Re - poussez ce pauvre jeune

PIANO. *pp*

Andantino espress.

V. C.

hom - me Qui vous ai - me, qui vous aime - avec tant d'ar -

- deur

V. *Il* — se zuiderzi deri deri deri deri dera. Mais en som — me Vous conser-

*segue.*

V. — vez — la — paix du cœur.

*sf*

V. Quant à votre époux c'est un trai — tre! Qui vous le savez mais..Grands dieux! —

*p sf p pp*

V. N'al — lez pas le fai — re pa — raî — tre. Guil — le —

*appassionato.*

V. *mi - re fermez les yeux. Ah!*

V. *n'alez pas le faire paraître, Guil - le -*

V. *- mi - ue, Ah! Guil - le - mi - ne fermez*

*mf*

V. *fer - mez les yeux.*

*long.*

*morendo.*

*pp long.*

*ppp*

N<sup>o</sup> 10.

## DUETTO.

Allegro.

GUILLEMINE.

JOCKEL.

Allegro. *col canto.*

PIANO.

GUILLEMINE.

Et vi-ve

G. *flam - me ...*

J. *et vi - ve flamme, C'est bien le mot que je cher - chais, C'est bien le*

J. *a Tempo.*  
*mot que je cher - chais. En admi - rant vos jo - lis*

*a Tempo. col canto.*

J. *traits Et vo - tre tail - le si par - fai - te,*

GUILLEMINÉ.

J. *Je perds la*

*rall. (cherchant)*  
*Ah! je sens que... — ah! je sens que... — ah! je sens que...*

*rall.*

a Tempo.

G. *tè - te...*

J. *Je perds la tè - te! C'est bien le mot que je cher - chais C'est bien le*

a Tempo.

J. *mot que je cherchais. Que pour - rais - je vous dire en -*

*mf*

GUILLEMIN.

*a piacere.* A.

J. *- co - re? Je vous... je vous... je vous, je vous, je vous...*

*segue.*

a Tempo.

G. *- do - re!*

J. *A - do - re! Oui, c'est bien ce - la. Ah! quel me -*

a Tempo.

*p* *mf*

G.  Qu'il est diffi - ci - le. Qu'il est diffi -

J.  - tier que ce - lui - là, Ah! quel mé - tier que ce - lui - là. Qu'il est dif. fi -

 *p* *leggier.*

G.  - ci - le Lorsque ce n'est pas séri - eux, d'employer le sty - le, D'employer le

J.  - ci - le Lorsque ce n'est pas séri - eux, d'employer le sty - le, D'employer le

G.  sty - le De vé - ri - ta - bles amou - reux. Feindre de la

J.  sty - le De vé - ri - ta - bles amou - reux.

G.  sor - te, Me cause un ré - el embar -

J.  Feindre de la sor - te, Me cause un ré - el embar -

G. *ras, Je guet - te la por - te, Je guet - te la por - te, Et mon*

J. *ras, Pourvu que j'en sor - te, Pourvu que j'en sor - te, Et que*

G. *ma - ri qui n'en - tre pas. — Je guet - te la por - te, Je guet - te la*

J. *le ma - ri n'en - tre pas. — Pourvu que j'en sor - te, Pourvu que j'en*

G. *por - te, Et mon ma - ri qui n'en - tre pas, Et mon ma -*

J. *sor - te, Et que le ma - ri n'en - tre pas, Et que le*

G. *- ri qui n'entre pas, — qui n'en - tre pas.*

J. *mari n'entre pas, — oui! n'en - tre pas.*

*mf* *p*

GUILLEMINÉ.

Cet a-veu brû-lant  
*col canto.*

*pp*

à l'ex-cès, — A trou-blé mon âme é-per-du-e,

(elle cherche) *rall.* *a piacere.*  
De tant d'amour, — de tant d'a-mour, — de tant d'amour...

JOCKEL.

Je suis é-

*pp* *rall.* *segue.*

a Tempo

Je suis é-mu-e! C'est bien le mot que je cher-chais, C'est bien le  
- mu - e!

G. *col canto.*

mot que je cherchais Je sens que je dois dé - sor - mais

G. Cé - der à l'ardeur qui mèn - i - vre, Et que sans

G. *rall.* (cherchant) *a Tempo.*

vous... et que sans vous... et que sans vous... Je ne puis

JOCKEL.

*rall.* *sùitez.* *a Tempo.*

Je ne puis vi - vre.

G. vi - vre, C'est bien le mot que je cherchais C'est bien le mot que je cherchais.

*mf*

a Tempo.

Qui, cet a - mour qui vous ra - va - ge, Je le...

*a piacere.*

a Tempo.

je le... je le..je le..je le... Par - ta - ge. Oui, c'est bien ce -  
 JOCKEL... Par - ta - ge.  
*segue.* *p*

*f* - la. Quel sup - pli - ce que ce - lui - là, Quel suppli - ce que ce - lui -  
 Qu'il est diffi -  
*mf* *p* *leggier.*

- la. Qu'il est dif - fi - ci - le Lors - que ce n'est pas sé - ri -  
 - ci - le. Qu'il est dif - fi - ci - le Lors - que ce n'est pas sé - ri -

G. eux. D'employer le sty\_ le, D'employer le sty\_ le De vé\_ ri\_ tables amou\_

J. eux. D'employer le sty\_ le, D'employer le sty\_ le De vé\_ ri\_ tables amou\_

G. \_ reux. Feindre de la sor\_ te, Me cause un ré\_ el embar\_

J. \_ reux. Feindre de la sor\_ te Me cause un ré\_ el embar\_

G. \_ ras. Je guet\_ te la porte, Je guet\_ te la porte Et mon ma\_ ri qui n'en\_ tre

J. \_ ras. Pourvu que j'en sorte, Pourvu que j'en sorte Et que le mari n'en\_ tre

G. pas. Je guet\_ te la por\_ te, Je guet\_ te la por\_ te

J. pas. Pourvu que j'en sor\_ te, Pourvu que j'en sor\_ te,

a. Et mon ma - ri qui n'entre pas, Et mon ma - ri qui n'entre pas,

J. Et que le ma - ri n'entre pas, Et que le ma - ri n'entre pas,

a. Qui n'en - tre pas. *Agitato.*

J. Oui! n'en - tre pas. *Agitato.*

JOCKEL. (avec force et exagération)

Oui, je vous ai - me! je vous aime et je flambe, et je

J. brû - le! Un in - cen - di - e, un incen -

J. *di - e dans mes vei - nes cir - cu - le, Pour vous j'ou - blie et la terre et les*

*accelerando poco a poco.*

J. *ciens, Pour vous j'ou - blie et la terre et les*

GUILLEMINE.

J. *Comme il devient au - da - ci - eux.*

J. *ciens; J'oublie et la terre et les*

G. *Comme il devient an - da - ci - eux, Comme il devient au - da - ci -*

J. *ciens; J'oublie et la terre et les*

154 *Allegro vivace, pp*

6 *pp*  
 - eux. Ah! j'ai peur de la ten - dresse De ce bouillant amou -  
 4 *pp*  
 cieux. A toi mon cœur ma ten - dresse Prends pi - tié d'un amou -  
*Allegro vivace, p*

6  
 - reux, Ce jeu - là, je le con - fesse. Devient par trop dange -  
 4  
 - reux, Et viens par - ta - ger li - vresse Que je puise dans tes

6  
 - reux. Ah! j'ai peur de la ten - dresse De ce bouillant a - mou -  
 4  
 yeux. A toi mon cœur ma ten - dresse Prends pi - tié d'un a - mou -

6  
 - reux. Ce jeu - là, je le con - fesse. Devient par trop dan - ge -  
 4  
 - reux, Et viens par - ta - ger li - vresse Que je pui - se dans tes

G. *reux,* — Ce jeu - là je le con - fes-se, Devient  
 J. *reux,* — Et viens par-ta-ger l'i - vresse Que je

G. par trop dan-ge - reux, oui, de-vient par trop dan-ge - reux, —  
 J. pui - se dans tes yeux, oui, que je pui - se dans tes yeux, —

G. — Dan - - - ge - reux. —  
 J. Oui dans — tes yeux. —

## COUPLETS.

N<sup>o</sup> 11.

Mouv. de Polka.

CHARLOTTE.

Mouv. de Polka.

PIANO.

*f* *p*

FIN.

(1<sup>er</sup> Couplet) Vos lan - gage est fort a - gre - a - ble, Vous a - vez très bon - ne fa -  
 (2<sup>e</sup> Couplet) Ce n'est pas que je sois ta - rouche, Comm' certains dam's de ce pa -

*p*

-çon, Vous é - tes, c'est indis - cu - ta - ble, C'qu'on ap - pelle un jo - li gar -  
 - ys, Qui si par hasard on les touche, Se mett'nt à pousser les hauts

-çon, Moi qui n'ai ja - mais su me tai - re, J'vous l'dis en rou - gis -  
 eris, Vous pouvez me pren - dre la tail - le, Me ser - rer la main

*legg.*

*rall a piacere.*

sant un peu. Oui - dà vous a - vez su me plaire, J'vous tronv' bel homm' j'en fais l'a - tendrement, Ou m'voler mèm' quand je tra - vaille Un pe - fit bai - ser en pas.

*segue.*

*a Tempo.*

- veu . Mais . je suis u - ne fil - le  
- sant .

*a Tempo. f* *p*

*Più lento, rit.*

sa - ge Et si vous d'mandéz davanta - -

*f* *segue.*

*a Tempo.*

- ge Hal - te - là! Hal - te - là! Ne parlons pas d'ça, Ne parlons pas

*a Tempo.*

*a Tempo.*

d'ça. Hal - te - là! Hal - te - là! Ne parlons pas d'ça, Ne parlons pas d'ça. d'ça.

*1a* *2a* Pour finir.

*mf* *f* *segue.*

CHŒUR DE LA GARDE URBAINE

ET SCÈNE.

N<sup>o</sup> 12.

Mouvt de Marche.

GUILLEMINÉ.

VAN GRAFF.

PETERBOOM  
BISTERCRAMP.

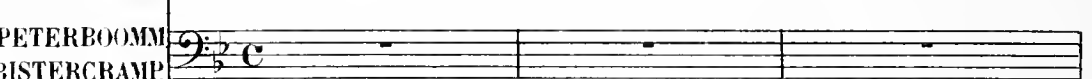

BASSES.

Mouvt de Marche.

PIANO.

CHŒUR de la PATROUILLE. PETERBOOM et BISTERCRAMP.

*pp*

Voi - ci les vieux trou - piers, Les troupiers de la

*ff*

*pp*

*pp col canto.*

*f*

*pp*

garde ur - bai - - ne, Les troupiers, La gar - dien - ne - des foy -

-ers. Les troupiers De la garde ur - bai - ne, Les troupiers. Admi -

-rez notre bedaine, Notre air rempli de fierté, De no - tre mâle dégai - ne L'impo -

-san - te ma - jes - té . Voi - ci les troupiers,

Voi - ci les troupiers de la garde ur - bai - ne. Les troupiers.

Mème mouv! Ma fil - le es-tu!

GUILLEMINE. PETERBOOM.  
là ? Pa - pa. me voi - là ? C'est ton ma -

GUILLEMINE. PETERBOOM.  
-ri que je t'a - mè - ne ! Que di - tes - vous ? - Et non sans

This system contains the second vocal line for Guillemine and Peterboom, and the piano accompaniment. The piano part continues with the same rhythmic pattern.

GUILLEMINE.  
Que di - tes - vous ?  
pei - ne. Il re - vient - soumis, re - pen -

This system contains the third vocal line for Guillemine and Peterboom, and the piano accompaniment. The piano part continues with the same rhythmic pattern.

P.  
 - tant... Ou\_vre-nous la porte à l'in\_s - tant! Il revient soumis, re\_pen -

P.  
 - tant! Ou\_vre-nous la porte à l'in\_s - tant!  
 CHŒUR.  
 Ou\_vrez-nous la porte à l'in\_s -

*rall.*  
*rit.*  
*f*  
*septe.*

Allegro.  
 VAN GRAFF.

Mordieu! — que signi-fi - e... que signi -

- tant!

Allegro.

*mf* *p* *f* *p* *f*

1<sup>o</sup> Tempo.

- fi - e cet\_te plaisante - ri - e!

1<sup>o</sup> Tempo.

*p* *f* *pp*

## PETERBOOM.

Or\_dre du prévôt gé\_né\_ral — De vous in —

*a piacere.* Allegro.  
\_terner par la for\_cé Dans le do\_mi\_cil' con\_ju -  
Allegro.  
*ff*

VAN GRAFF.  
\_gal. Bon! tres bien l'affai\_re se corse Et ça devient o\_ri\_gi -

\_nal.  
BISTERCRAMP.  
En\_trez, cher a\_mi de mon cœur, En\_trez dans la chambr' nup\_tii -

VAN GRAEF.

Bon! très bien l'a-fai-re se corse Et ça de-vient o-ri-gi-  
- a - le.

nal.  
Eu - trez, en - trez dans la ca - bi - ne nup - ti -

VAN GRAEF.

- a - le Non, c'est me fai - re trop d'honneur, — Al-lez au  
*crescendo poco a poco.*

PETERBOOM

dia - - - ble! Qu'on l'em-bal - le!  
CHŒUR.  
Qu'on l'em-bal - le!

B. *p* Al - lous, sol - dats dans ce lo - gis Lais - sous re - po - ser le co -

*p* cre - sen - do.

*Moderato subito.*

B. - lis.

*CHŒUR* *f* Allons, soldats dans ce lo - gis Laissons re - po - ser le co - lis.

*Moderato subito.*

*f* sans ralentir.

*CHŒUR. - PETERBOOM - BISTERCHAMP.*

La garde ur - baine Est pleine, pleine, pleine D'ur - ba - ni - té,

La garde ur - baine Est plei - ne, plei - ne, plei - ne D'ur - ba - ni - té.

Mais quand on se re - bif - fe, Mais quand on se re - bif - fe

Cor - bleu! sur l'es - co - grif - fe, grif - fe, grif - fe, grif - fe,

El - le pose la griffe A - vec bru - ta - li - té.

## PETERBOOM.

Cou - sin Bis - tercramp, sur ma fil - le

Je vous laisse i - ci pour veil - ler. Nous — al - lons

*Lent.* *Allegro.*

*Allegro.*

*segue:*

dan-ser un qua-drille Et boir' le coup de l'é-tri - er. Al-lons dan-ser un qua-  
 CHEUR. Al-lons dan-ser un qua-

-drille Et boir' le coup de l'é-tri - er. En avant sol - dats!  
 -drille Et boir' le coup de l'é-tri - er. En avant sol -

Suivez mes pas! En avant sol - dats!  
 -dats! Suivons ses pas! En a- vant sol -

P.

Suivez mes pas! En avant, en a - vant!

- dats! Suivons ses pas! En avant, en a -

*f* PETERBOOM avec le Chœur. 1<sup>o</sup> Tempo. *ff* *pp*

- vant! Voi - ci *pp* les vieux tron - piers. Lestroupiers de la

1<sup>o</sup> Tempo. *ff* *pp*

*ff*

garde ur - bai - ne, Les troupiers, La gar - dien - ne - des foy -

*tr* *pp* *f*

*ff* *pp* *ff* *pp*

- ers, Les troupiers de la garde ur - bai - ne Les troupiers Admi -

*pp* *p*

rez no-tre be-dai-ne, Notre air rem-pli de fier-té, De no-

-tre mâ-le dé-gâi-ne L'im-po-san-te ma-jes-té.

*mf*  
Voi-ci les troupiers, Voi-ci les troupiers De la garde ur-bai-

-ne Les troupiers.

*pp*

*p*

## FINAL.

N<sup>o</sup> 13.

Andantino.

GUILLEMINE.

CHARLOTTE.

VAN GRAFF.

JOCKEL.

PIANO.

Andantino.

*p* rit a piacere.

*legg.*

*pp*

JOCKEL.

Ô bien heureuse é - chel - le! tu vas dans un ins - tant — Con -

- duire un tendre a - mant dans les bras de sa bel - le! — É -

J. *chel - le! Échel - le Ah! Conduis-moi près d'el - le, près*

J. *d'el - le, près d'el - le! Échel - le!* *a Tempo.*

VAN GRAFF.

*Dans le bassin*

V. *J'ai flanqué le fan-tas-sin. Ô bien heu-reuse é -*

V. *chel - le! tu vas dans un ins - tant Con - duire un tendre a -*

V. G. *mant dans les bras de sa bel - le! É - chel - le! É -*

V. G. *- chel - le Ah! Conduis-moi près d'el - le, près d'el - le, près*

V. G. *d'el - le É - chel - le!*

Mouv! de Polka.

Mouv! de Polka.

*pp* *pp*

JOCKEL. (frappant à la porte)

*Toe! toe! toe! toe! toe! toe! Ou - vre-moi ma mi - e,*

J. *Toe! toe! toe! toe! toe! toe! Ou - vre, je t'en pri e!*

VAN GRAFF.  
*appassionato.*

Dans la nuit em - bau - mé - e L'a -

-mour, l'amour, — l'a - mour a conduit mes pas. — Viens! — viens! —

ô ma bien ai - mé - e, Ma bien aimé - e Viens dans mes bras!

*rall.*

*segue.*

1<sup>o</sup> Tempo.  
*pp*

Toe! toe! toe! toe! toe! toe! Ou - vre - moi, ma mi - e, Toe! toe! toe!

JOCKEL.  
*pp*

Toe! toe! toe! toe! toe! toe! Ou - vre - moi, ma mi - e, Toe! toe! toe!

1<sup>o</sup> Tempo.  
*pp*

V. G. *toe! toe! toe! Ou\_vre je t'en pri - e! Toe! toe! toe! toe! Ouvre-moi, ma*

J. *toe! toe! toe! Ou\_vre je t'en pri - e! Toe! toe! toe! toe! Ouvre-moi, ma*

V. G. *mi - e, Toe! toe! toe! toe! Ou\_vre-moi!*

J. *mi - e, Toe! toe! toe! toe! Ou\_vre-moi!*

CHARLOTTE. *Ah! ma\_da-me, les voyez-vous? De ces per - fides vengeons-nous!*

GUILLEMINNE. *De ces per - fides vengeons-nous!*

*pp*

CHARLOTTE. *Pre\_nez ma pla\_cel.,*

GUILLEMINNE. *Toi, la mien - ue!*

CHARLOTTE.

GUILLEMIN.

Que rien ne nous re - tien - - - ne!.. Et tou - tes

*legg.*  
*pp*

deux rece - vons - les Enfeur don - nant deux bons souf - flets!

CHARLOTTE.

Deux bons souf -

*cresc.*

Deux bons souf\_flets! deux bons souf\_flets! deux bonssouf - flets! *pp* V'lan!v'lan!v'lan!

\_flets! Deux bons souf\_flets!deux bonssouf - flets! *pp* V'lan!v'lan!v'lan!

VAN GRAFF.

Toe!toe!toe! toe! toe! toe!

JOCKEL.

Toe!toe!toe! toe! toe! toe!

*f* *pp*

G. Que leur per-fi - di - e Vlan!vlan!vlan! Par nous soit pu -

C. Que leur per-fi - di - e Vlan!vlan!vlan! Par nous soit pu -

V. Ou - vre-moi, ma mi - e, Toe! toe! toe! toe! toe! toe! Ouvre, je t'en

J. Ou - vre-moi, ma mi - e, Toe! toe! toe! toe! toe! toe! Ouvre, je t'en

G. - ni - e! Vlan!vlan!vlan! Par nous soit pu - ni - e!

C. - ni - e! Vlan!vlan!vlan! Par nous soit pu - ni - e!

V. pri - e! Toe! toe! toe! toe! toe! toe! Ou - vre-moi, ma mi - e!

J. pri - e! Toe! toe! toe! toe! toe! toe! Ou - vre-moi, ma mi - e!

*mp*

G. *V'lan! v'lan! v'lan! v'lan! v'lan! v'lan!*

C. *V'lan! v'lan! v'lan! v'lan! v'lan! v'lan!*

T. *Toe! toe! toe! Toe! toe! toe! toe! toe! toe!*

B. *Toe! toe! toe! Toe! toe! toe! toe! toe! toe!*

*Allegro vivace.*

INTRODUCTION.

Allegro moderato.

PIANO.

The second system of the piano introduction. The right hand continues with a melodic line, and the left hand maintains the accompaniment. The music flows smoothly between the two hands.

The third system of the piano introduction. The right hand has a more active melodic role, while the left hand continues with the accompaniment. The music is in a consistent 6/8 tempo.

## CHŒUR DES BLANCHISSEUSES

et

COUPLETS DE LOUISON. <sup>(1)</sup>N<sup>o</sup> 14.

Allegro moderato.

LOUISON:

CHARLOTTE:

BLANCHISSEUSES:

Allegro moderato.

PIANO.

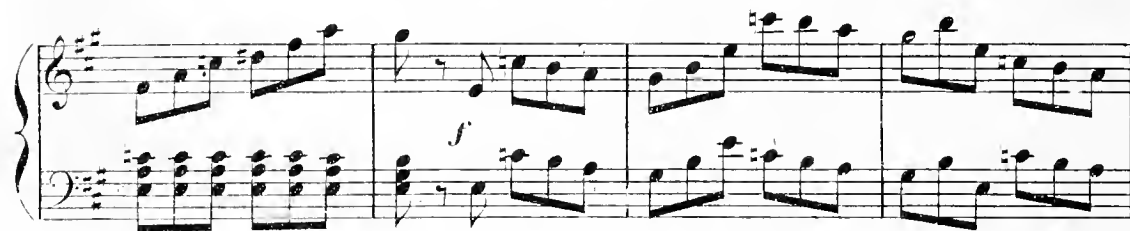

BLANCHISSEUSES.

(Parlé) et marquer chaque temps d'un coup de battoir.

Pan! pan! pan! pan! pan! pan! pan! pan! pan! pan!

(1) Les Couplets de Louison peuvent être chantés par Charlotte.

pan! pan! pan! pan! pan! pan! pan! pan! pan! pan! pan! pan! pan! pan! pan! pan!

8

(Chanté)

pan! pan! pan! pan! pan! Tapons, Frappons, Rinçons, Et re - pas -

8

(Parlé) (Chanté)

- sons. Pan! pan! pan! pan! Ta - pons, frap -

(Parlé)

- pons, Rinçons Et re - pas - sons. Pan! pan! pan! pan! pan!

## COUPLETS.

LOUISON.

(1<sup>er</sup> Couplet) Que le battoir frap - pe,  
(2<sup>me</sup> Couplet) Grâce au blanchis - sa - ge

*pp*

Qu'il tape et re - ta - pe Sur le lin - ge blanc, Sur le lin - ge  
Dans notre mé - na - ge, Mes - sieurs nos é - poux, Messieurs nos é -

blanc Qu'attend le cli - ent. Et d'u - ne main  
- poux Re - dou - tez les comps. Rien que ce seul

BLANCHISSEUSES *f*

Pan! pan! pan! Pan! pan! pan! pan! pan! pan!

les - te, Vive, a - gile et pres - te, Que le fer brû -  
ges - te, Voi - là, je fat - tes - te, É - poux in - cons -

*p*

lant, Que le fer brû-lant Glis-se vi-ve-ment,  
 -tant E-poux in-cons-tant Le sort qui t'at-tend.

BLANCHISSEUSES.

*f* Pan! pan! pan! pan! pan! pan! pan!

*f* Pan! pan! pan! pan! pan! pan! pan! pan! pan! pan!

pan! Pan! pan! pan! pan! pan! pan! pan! pan! pan!

pan! pan! pan! Que le bat-toir tape Et re-ta-pe.

pan! pan! pan! Que le bat-toir tape Et re-ta-pe.

battoir. Pan! pan! pan! frappons, rin-çons, Et re-pas-sons. *ff* Pan! battoir.

CHARLOTTE.

Mais mi - di vient de son - ner!

LOUISON. CHARLOTTE.

Mi - di? Mi - di! c'est l'heu - re du déjeu - ner. —

Vous pou - vez quit - ter votre ou - vra - ge!

BLANCHISSEUSES.

Quit - tons notre ouvra - ge!

CHARLOTTE et LOUISON.

Al - lons, quittez votre ouvrage, Dé - jeunez, c'est le moment,

C.  
L.

Puis, vous re-prendrez gaiement Lessi - vage Et re - pas - sa - ge.

C.  
L.

Al - lons, quittez votre ouvra - ge. Dé - jeinez c'est le - moment,  
BLANCHISSEUSES.

Al - lons, quittons notre ouvra - ge, Du re-pas c'est le - moment.

C.  
L.

Puis, vous reprendrez gaiement Vo - tre repassa - ge. Les blanchisseuses  
sortent en dansant.

Puis, nous reprendrons gaiement No - tre repassa - ge. a Tempo.

*long a Tempo.*

G. *rit.*

a des chevaux, des maîtres - ses Et chez les grands il est fê - té. Ah! Ce  
 puisque je suis blanchisseu - se Si c'est un sim - ple blan - chis - seur. Ah!

*a Tempo*

G. jo - li, jo - li. jo - li. jo - li petit maître, Il faut le re - con - naî - tre.

*mp*

G. *rit.*

Monsieur ne peut pas ê - tre, ê - tre mon ma - ri.  
 Il aurait tout pour ê - tre, ê - tre mon ma - ri.

*segue.*

G. Non, non, non, non, non, non, Je le confesse i - ci, —  
 Oui, oui, oui, oui, oui, oui, Je le confesse i - ci, —

G. Non, non, non, non, non, non, non, non, non, non, non, Ce n'est pas mon ma - ri.  
 Oui, oui, oui, oui, oui, oui, oui, oui, oui, oui, C'est là mon vrai ma - ri.

## COUPLETS DE VAN DER PRUTH. (b)

N<sup>o</sup> 16.

Allegro moderato.

VAN DER PRUTH.

PIANO.

Allegro moderato.

V. P.

(1<sup>er</sup> Couplet) De - puis deux jours plein de fu - reur, Je bouil -  
 (2<sup>e</sup> Couplet) J'é - tais cer - tain qu'un or - ne - ment Bien con -

P.

- lais comme u - ne chaudiè - re, J'é - tais dans mon for in - té -  
 - au dé - corait ma tê - te, Et je croy - ais très fer - me -

V. P.

- rieur Plus mal - heu - reux qu'un pe - tit' pier - re.  
 - ment Que j'é - tais... (pas - sons l'é - pi - thè - te)

a Tempo.

a Tempo.

*pp legg.*

V. *Mais c'est fini* Plus de tourment! - Dans le calme je me re-  
 Il n'en est rien. dès ce moment Je re-nais, je vois tout en

V. -po - se. Eh bien! Eh bien! c'est é - ton -  
 ro - se. col canto.

V. *p* naut! Il me sem - ble que main - te - nant Il va me man -  
*pp*

V. -quer quelque chose, Il me semble que main - te - nant, Il me semble que main - te -  
*cre - scen - do*

V. nant Il va me man - quer quel - que cho - se.

**DUO.**

**N° 17.**

*Agitato.*

GUILLEMINE.

VAN GRAFF.

PIANO.

GUILLEMINE.

Vous bat - tre... non... c'est im-pos - si - ble!

c'est impos - si - ble! Je vous le dé-fends à tous

VAN GRAFF.

G. *deux.* Vous êtes vraiment trop sen - si - ble,

G. Vous êtes vraiment trop sen - si - ble Et nous nous battons, je le

GUILLEMINE.

G. *sf* Ah! *a piacere.* Oui, je veux me

V. *sf* veux! Ah!

*Allegro moderato.*

G. bat - tre a - vec ra - ge, Me battre au sa - bre d'a - bor - da - ge, Et mon bon-

V. *mf*

## GUILLEMINNE.

En é - cou -  
 -heur se - ra complet S'il n'embro - che comme un pou - let Oui, je veux me

-tant un tel lan - ga - ge, Je fré - mis! je perds cou - ra - ge!  
 battre, me battre avec ra - ge, Me battre au sa - bre d'a - bor - da - ge Et mon bon -

Mieux vaut lui di - re, lui di - re — mon se - cret Que voir s'ac -  
 -heur se - ra com - plet, — S'il n'em - bro - che comme un pou - let. Et mon bon -

G. *com*plir ce pro - jet, Que voir s'ac -  
 V. *he*ur se - ra complet S'il m'embroche, s'il m'embroche, s'il m'embroche, s'il m'emb.

G. *com*plir ce pro - jet. Ce  
 V. *bro*-che comme un pou - let.

G. duel au - quel rien ne vous for - ce  
 V. Je n'en vois pas l'u - ti - li - té.

G. Je n'en vois pas l'u - ti - li - té.

Quand vous al - lez par le di - vor - ce Re - tron -

- ver  
VAN GRAFF.

vo - tre li - ber - té.

Si cet - te li - ber - té me

Vous en pa - raissez fort con - tent. Ex - pliquez - moi ce sen - ti -

- pe - se Si demourir je suis bien ai -

- ment?  
*a püere et résolument.*

- se, Oui, je vais par - ler fran - che - ment, Je puis bien le faire à pré -

Andante espressivo.

V. G. *Andante espressivo.*

- sent. Non! mon cœur ne veut plus se tai - re,

V. G.

Guil - le - mi - ne, je vous ai - mais, C'é - tait par dé - pit par co -

V. G. *a piacere.*

- lè - re Que cette nuit je vous trompais. — Je le dis à voix

*segue.* *dolce.*

V. G.

hau - te, Je le dis à voix hau - te, C'est ma fau - te! c'est ma

*rall.*

V. G. *fau - te! Et j'en suis bien puni. Puisqu'entre nous tout est fi -*

*segue.*

*Très lent. (en pleurant)*

V. G. *- ni Ni, ni, fi - ni. Ni, ni, fi - ni.*

*Très lent.*

*pp*

*6*

V. G.

*a Tempo*

*Le cœur tremblant, l'o -*

V. G. *- reil - le bas - se, Je venais dans cette maison Implorer humblement ma*

*a piacere.*

V. G. *grà - ce. Quand j'ai pris votre trahi - son. Je le dis à voix*

*segue.*

*dolce.*

(1) Au théâtre on peut passer du signe  $\text{♩}$  au signe  $\text{♩}$  page 175.

V.  
G.

hau - te, Je le dis à voix hau - te. C'est ma fau - te! c'est ma

V.  
G.

fau - te! Et j'en suis bien puni Puisqu'entre nous tout est fi -

*rall.*

*segue.*

Très lent. (en pleurant)

V.  
G.

- ni. Ni, ni, fi - ni Ni, ni, fi - ni. Il

Très lent.

*pp*

6

GUILLEMINÉ.

G.

pleu - re! il se re - pent... Moment plein d'i - vres - se tout est oubli -

*allarg.* *a piacere.* 6 6

- é Je lui rends ma ten-dresse, Mais comment lui prouver que je n'ai me que

*segue.* *pp* *segue.*

6 6

lui? Ah! par cette chanson qu'il me dit cette nuit.

*ppp*

*p* 3 3 3 3

Dans la nuit embau-mé - - e La-mour - la-mour - la-

8

3 3

- mour a conduit mes pas, - Viens! - viens! - O ma bien aimé - e,

8

2/4

ma bien aimé - e, Viens dans mes bras!

Mouv! de Polka.

(1) Au Théâtre on peut passer du signe  $\text{♩}$  au signe  $\text{♩}$

G. *Van Graaff.*

Toe! toe! toe! toe! toe! toe! Ou - vre moi, ma mi - e!

Ces mots que cette nuit... Je disais à Char-

G. *Van Graaff.*

Toe! toe! toe! toe! toe! toe! Vous ne de - vi - nez

- lot - te... Comment le sa - vez vous?

G. *Van Graaff.*

pas? Entre mille pen - sées je m'égare et je flot - te!.. Celle qu'avec trans -

V. *Guillemine.*

- port je pressais dans mes bras, C'était donc, c'était donc... Ce n'était pas Char-

Allegro.

VAN GRAFF.

G. *f*  
 - lot - te. C'était toi, mo - ment fortu - né! C'était

V. *f*  
 toi, toi mon bien su - prê - me! Com - ment quand tu di -

G. *f*  
 - sais: je t'ai - me Ne l'a - vais - je pas de - vi - né. C'était

V. *f*  
 moi mo - ment fortu - né! Pardon - ne - moi ce stra - ta -

GUILLEMINE.

G. *mf*  
 C'était

V. *rall.* *mf*  
 - sais: je t'ai - me Ne l'a - vais - je pas de - vi - né. C'était

G. *mf*  
 moi mo - ment fortu - né! Pardon - ne - moi ce stra - ta -

V. *mf*  
 toi mo - ment fortu - né! C'était toi, toi mon bien su -

*segue.* *mf*

G. *mf*  
 moi mo - ment fortu - né! Pardon - ne - moi ce stra - ta -

V. *mf*  
 toi mo - ment fortu - né! C'était toi, toi mon bien su -

G. - ge - me Com - ment quand je di - sais: je fai - me Ne  
 V. - prè - me Com - ment quand tu di - sais: je t'ai - me Ne

G. *rull.* a Tempo.  
 l'avais-tu pas de - vi - né C'était moi, c'était moi, c'était moi, c'était  
 V. l'avais-je pas de - vi - né C'était toi, c'était toi, c'était toi, c'était

G. moi!  
 V. toi!

G. C'é - tait  
 V. C'é - tait

G. moi!  
 V. toi!

## FINAL.

N<sup>o</sup> 18.

Moderato.

GUILLEMINÉ.

VAN GRAFF.

CHARLOTTE.

SOPRAN.

JOCKEL.

TÉNORS.

PETERBOOM - BISTERCRAMP.

BASSES.

Main\_té\_nant, je veux que l'on fas\_se

Moderato.

PIANO.

Mes a\_mis, un joy\_eux fes\_tin. Je vous in\_vi\_te tous en masse Bu\_vons, chantons jus\_a

a Tempo.

a Tempo.

GUILLEMINÉ.

Et tous deux la main dans la main Repre -

-qu'à de - main.

G. *non* mon joyeux re - fraîn. Chez nous aus -

*p*

G. *si* bien qu'en public, Soyons u - nis, corvette et brie! Et crie!

Soprani - Tenors.

Basses.

Et

Et

*f*

*ff*

G. *Plus lent.* a Tempo. *Jamais plus de ta - bac, Et crie! Désor - mais -*

crie! Et crie!

crie! Et crie!

a Tempo.

*p segue.* *ff*

G. *f*  
 pour moi vo - tre fem - me Vous ré - ser - ve - rez votre flam - me, Flic et

G. *f* *Più lento.*  
 floe! Carguez le grand fœ! Et de nous

Soprani - Ténors. *f*  
*f* Et flic et floe! Carguez le grand fœ!

Basses. *f*  
 Et flic et floe! Carguez le grand fœ!

*Più lento.*

G. *f*  
 par - tout l'on di - ra, Ah! qu'ils sont u - nis ces gens - là!

G. *p f*  
 De la cale au fil - lac Non, jamais de micmac!

G. Sopran. *f* Ho! his - sa!

Ténors. *f* Ho! Ho!

Basses. *mf* Ho! *f* Ho!

*mf* Ho! Ho!

G. ho! Dé - vi - re, Cha - vi - re, Flambe le brû - lot, Ho! his - sa! ho! Ho! his - sa!

*f* *p*

G. ho! Dé - ra - pe, Dé - ca - pe, Et cuil - ler à pot, Ho! his - sa! ho!

Sopran. *ff* Ho! his - sa!

Ténors. *ff* Ho! his - sa!

Basses. *ff* Ho! his - sa!

Ho! his - sa!

*f* *ff*

Ho! his - sa! ho! Ho! his - sa!

ho! Dé - vi - re, Cha - vi - re, Flambe Je brû - lot, Ho! his - sa! ho! Ho! his - sa!

ho! Dé - vi - re, Cha - vi - re, Flambe le brû - lot, Ho! his - sa! ho! Ho! his - sa!

ho! Dé - vi - re, Cha - vi - re, Flambe le brû - lot, Ho! his - sa! ho! Ho! his - sa!

ho! Déra - pe, Dé - cape, Et cuil - ler à pot, Ho! his - sa! ho!

ho! Déra - pe, Dé - cape, Et cuil - ler à pot, Ho! his - sa! ho!

ho! Déra - pe, Dé - cape, Et cuil - ler à pot, Ho! his - sa! ho!

ho! Déra - pe, Dé - cape, Et cuil - ler à pot, his - sa! ho!

FIN.