Charmant-Variationen

über den beliebten

Charmant Walzer von Johann Strauss Vater

für das

PIANO-FORTE

von

CARL CZERNY.

249te Werk.

Eigenthum des Verlegers.

No 5700.

Eingetragen in das Archiv der vereinigten Musikalienhändler.

Preis f 1 – C.M. / 16 gr.

k k XV q 102 M. 6

Wien, bei Tobias Haslinger,
k.k. Hof- u. priv. Kunst- u. Musikalienhändler
am Graben No 572.

Paris, bei A. Farrenc London, bei J. B. Cramer und Comp.

VERZEICHNISS

der

Original-Werke von Carl Czerny

welche bei

TOBIAS HASLINGER,

Kunst und Musikalien-Verleger in Wien, am Graben im Hause der österr. Sparkasse, N°572.

als rechtmässiges Eigenthum

erschienen, und in allen Musikalienhandlungen zu haben sind.

	fl kr.
Czerny (C) Variations concertantes pour Pianof. et Violon Oeuv 1.	1 30.
— Fantaisie et Variations brillantes, sur une Romance de Blangini pour le Pianoforte, av. accomp. de 2 Viol. Alto, Violoncelle et Bass. Oeuv 2.	4 —
— Amicitia, Andantino avec Variations pour le Pianoforte, Oeuv 8	— 45
— Variationen über den beliebten Wiener Trauer-Walzer (von Fr. Schubert) f. d. Pianof. 10te Werk, 3e Aufl.	— 45
— Variations brillantes sur un thême original, pour le Pianoforte, Oeuv 14	1 —
— Rondo brillant sur un Menuet favori pour le Pianoforte, Oeuv 17	1 —
— 2me Rondeau brillant pour le Pianoforte à 4 mains, Oeuv 25	1 30
— Variations brillantes pour le Pianoforte à 4 mains, sur la Cavatine favorite (Ah come nascondere) dans l'Op. Corradino, de Rossini, Oeuv 25	2 —
— Fantaisie pour le Pianoforte, Oeuv 27	1 30
— Les Etrennes. 24 Valses p. le Pianof. Oeuv. 32	— 45
— La Ricordanza. Variazioni sopra un tema favorito di Rode, per il Pianoforte, Op. 33	— 45
— 2e Divertissement brillant pour le Pianoforte à 4 mains sur le motif favori de la Cavatine (Aure felici) de Caraffa. Oeuv 45	1 30
— Romance favorite de L. van Beethoven. Rondeau brillant pour le Pianof. à 4 mains, Oeuv 44	1 —
— Variations sur un thême original de la Bohème pour le Pianoforte, Oeuv 46	— 45
— Die Schiffende. Für eine Singst. mit Begl. des Pianoforte, 40te Werk	— 45
— Variationen (im leichtem Style) für das Pianof. über den Schlussgesang aus dem Zauberspiel: die Fee aus Frankreich, 52te Werk.	— 45
— Variationen und Rondo über C. M. von Weber's Jägerchor a. d. Op. Euryanthe, für das Pianoforte, mit Begl. des Orchesters. 60te Werk	6 —
— Rondeau passione, p. le Pianoforte. Oeuv. 68	— 45
— Variations sur une Marche Anglaise, p. le Pianoforte, Oeuv. 81.	1 —
— Grand Exercice, p. le Pianoforte. Oeuv 82	— 45
— Romanze aus Walter Scott's Fräulein vom See, für eine Singst. m. Begl. des Pianof. 85te Werk.	— 45
— 3e Rondeau brillant pour le Pianoforte à 4 mains, Oeuv 102	2 —
Czerny (C) Variations brillantes pour le Pianoforte à 4 mains sur un thême favori de l'Op. Il Crociato, de Meyerbeer, Oeuv 125	2 —
— 1e et 2e Fantaisie élegante ou Potpourri brillant sur les thêmes favoris de l'Op la Dame blanche, pour le Pianoforte, Oeuv 151. Part. 1. 2. à fl 1.	2 —
— Hommage aux Dames. Repertoire des nouvelles Compositions brillantes p. le Pianof. Oeuv 156 Contenants	
Cah. 1. Elegantine ou Rondeau brillant pour le Pianoforte	1 —
2. Rondeau ou Polonaise pour le Pianoforte à 4 mains	1 —
3. Rondeau concertant pour le Pianoforte et Violoncelle	1 45
— 100 Übungsstücke für das Pianoforte. Mit Bezeichnung des Fingersatzes. Zur Erleichterung des Unterrichts für die Jugend geschrieben. 139te Werk, 1—4tes Heft à fl 1. — (2te verb. u. rechtm. Orig. Ausgabe).	4 —
— Der Brand in Mariazell. Fantasie für das Pianoforte. 144te Werk	— 45
— 3e Fantaisie élegante ou Potpourri brillant sur les thêmes favoris de l'Op die Stumme von Portici (la Muette di Portici) pour le Pianoforte, Oeuv 157	1 —
— Concertino f. das Pianoforte, mit Begleitung des Quartetts (Blasinstrumente ad lib.) 210tes Werk	3 30
— Andante und Rondo brillant, für das Pianoforte mit Begleitung des Quartetts (Blasinstrumente ad libitum) 213tes Werk.	3 30

Allegro vivace.

THEMA.

CHARMANT=WALZER
von Johann Strauss.

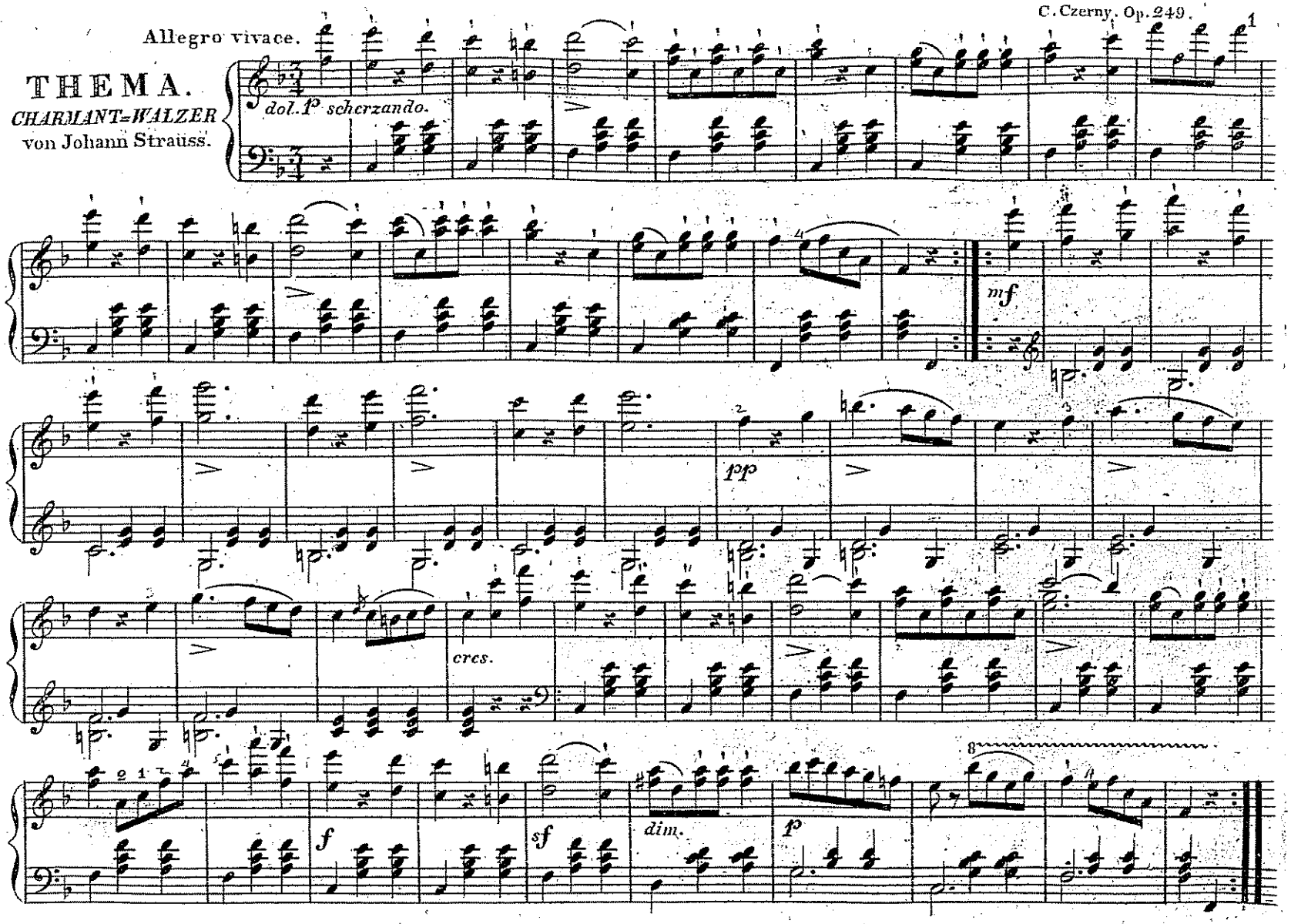

Eigenthum u. Verlag der k.k. Hof- und priv. Kunst- und Musikalienhandlung des Tobias Haslinger in Wien.

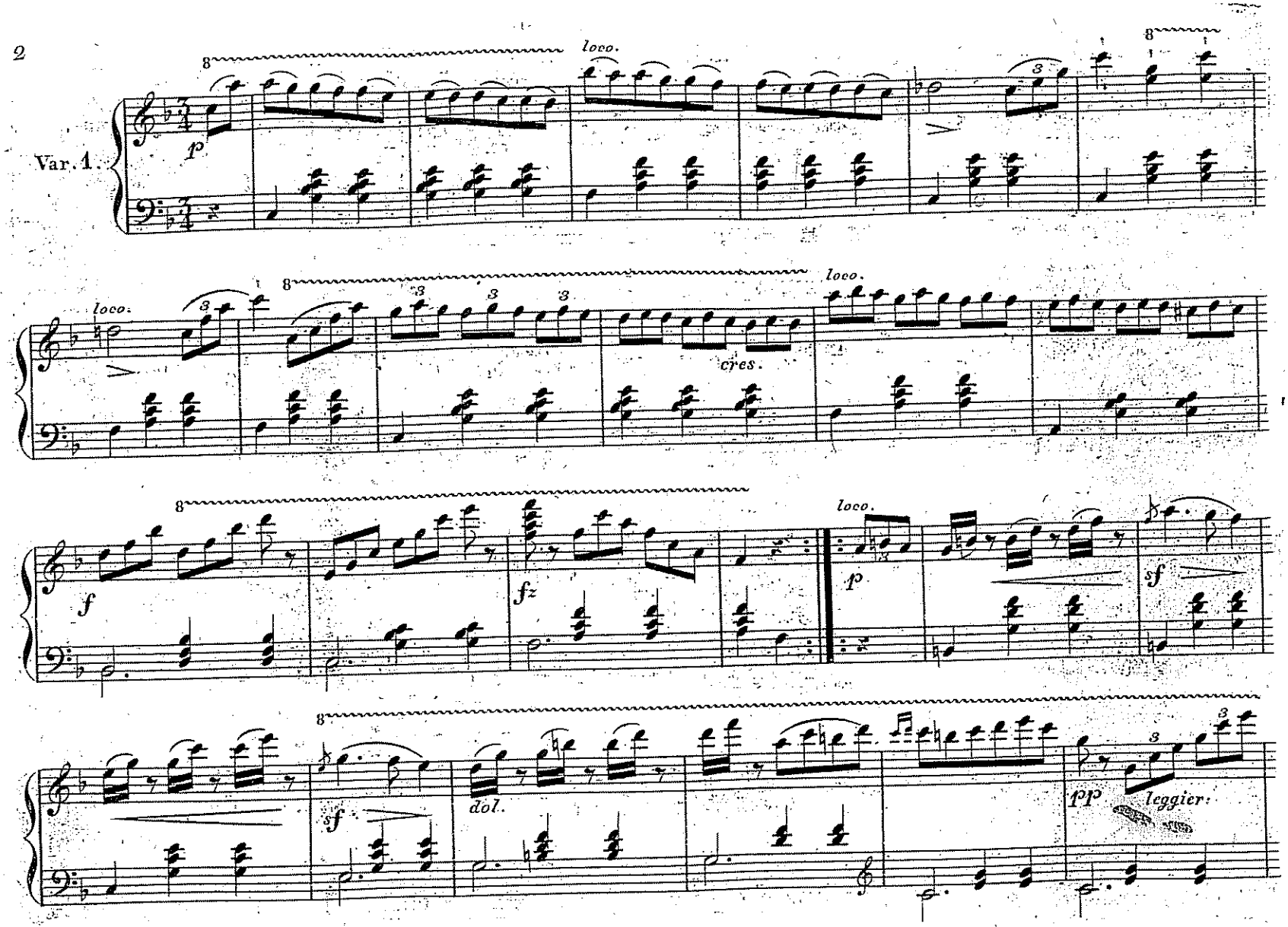
Var. 1.
p
loco.
loco.
cres.
loco.
f
fz
p
sf
sf
dol.
pp
leggier.

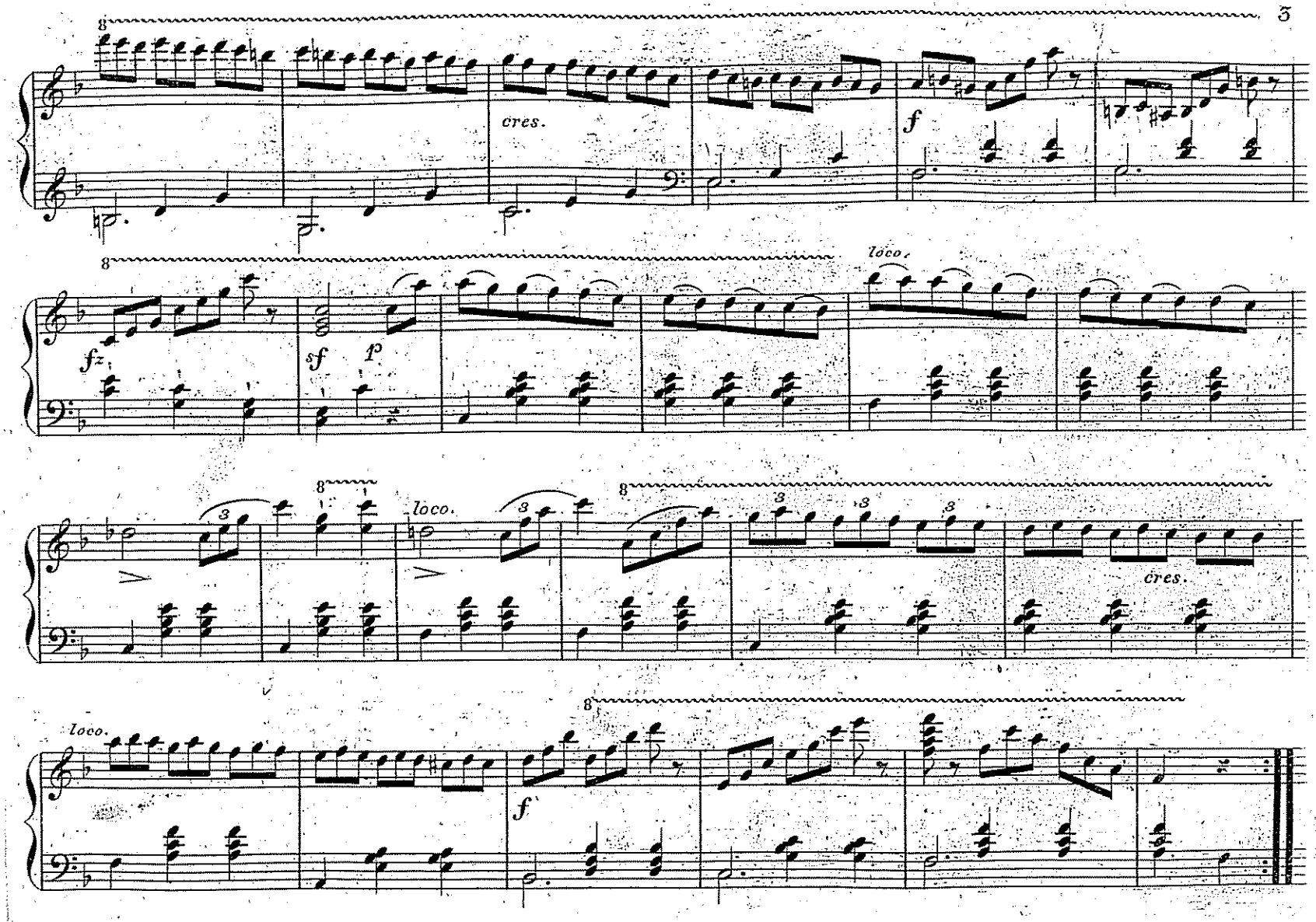
8
cres.
f
8
loco.
fz
sf
p
8
loco.
3
8
3
3
3
cres.
loco.
8
f

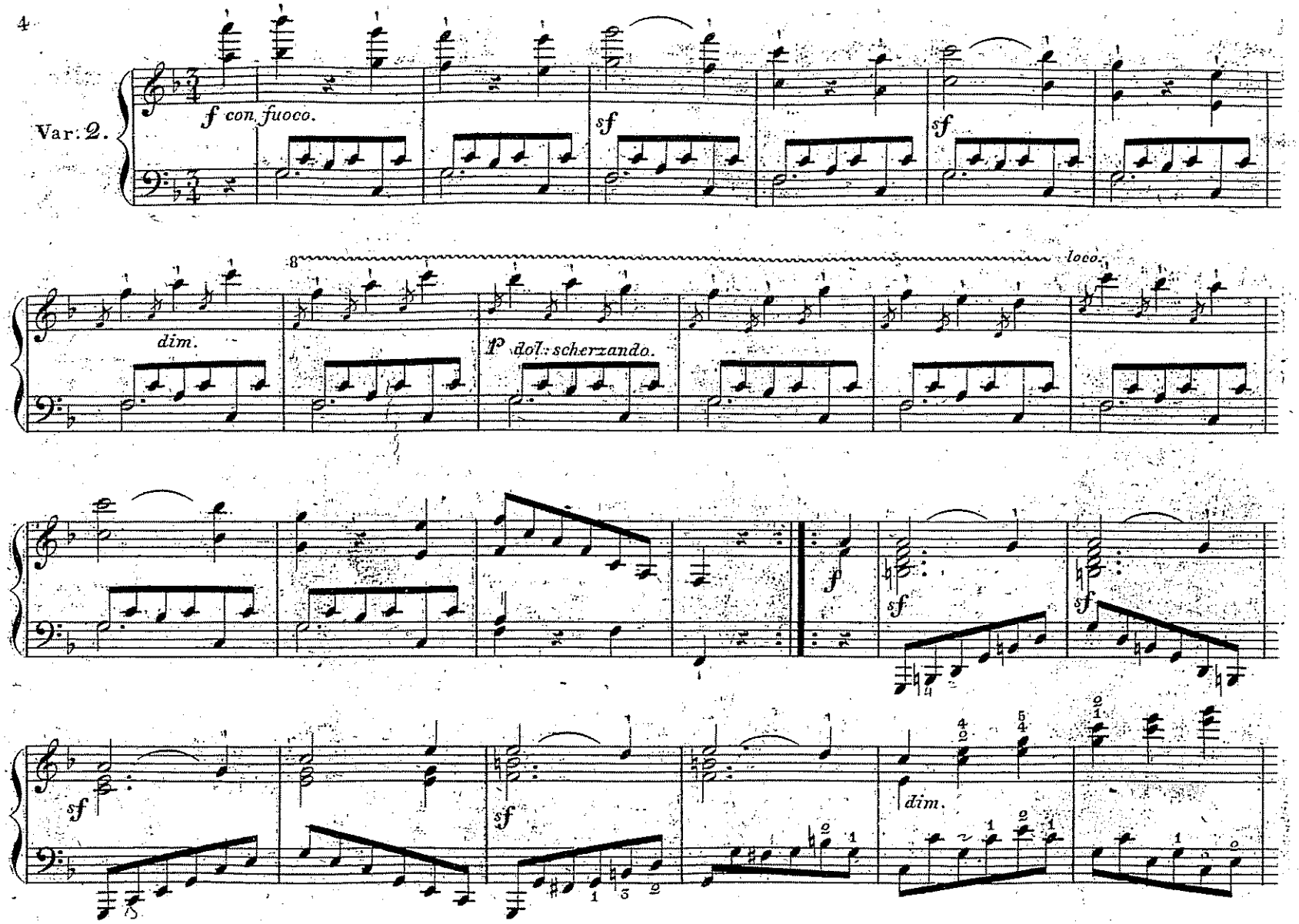
Var: 2.
f con fuoco.
sf
sf
8
loco.
dim.
1° dol: scherzando.
p
sf
sf
sf
sf
dim.

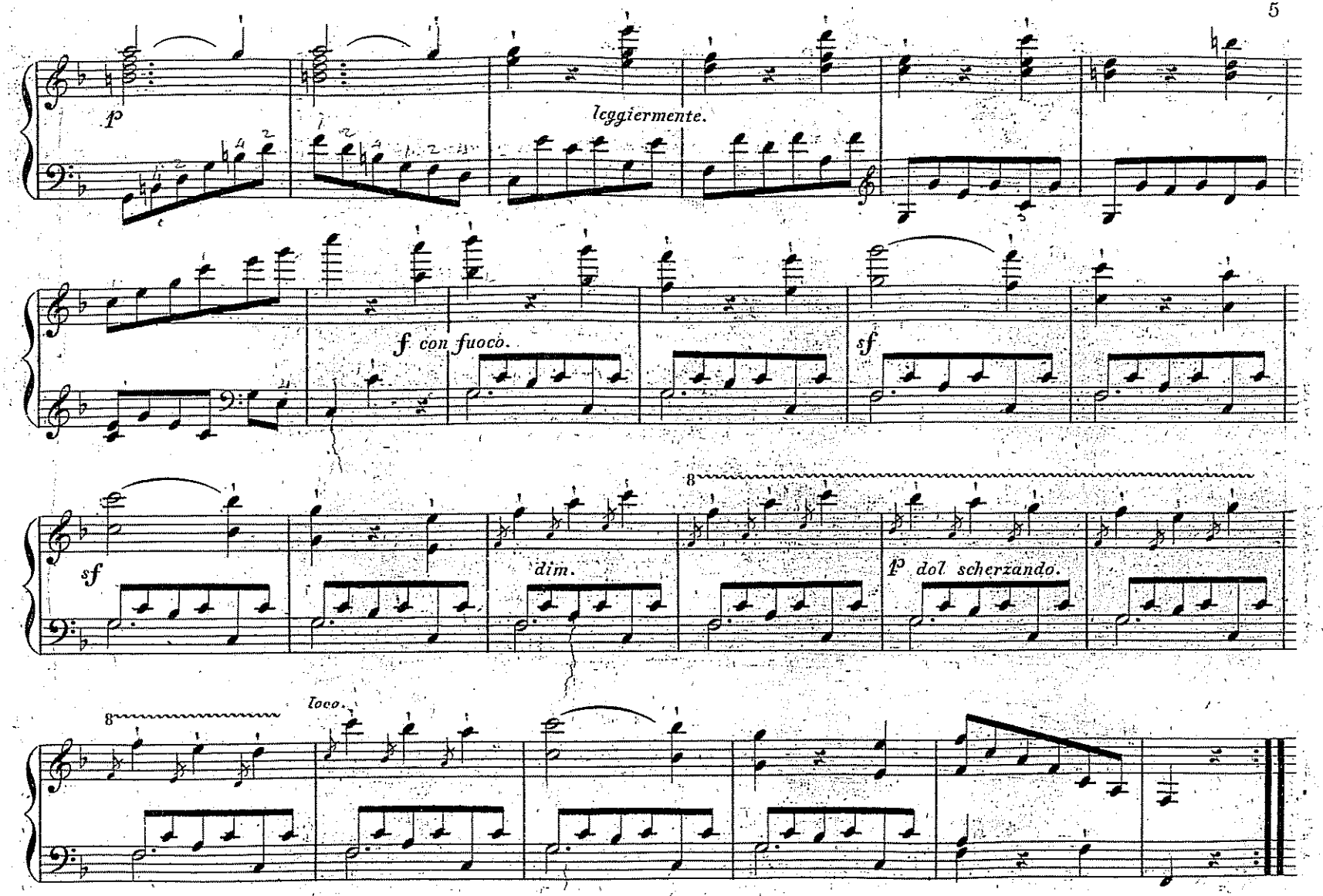
p
leggiermente.
f con fuoco.
sf
sf
dim.
8
p dol scherzando.
8
loco.

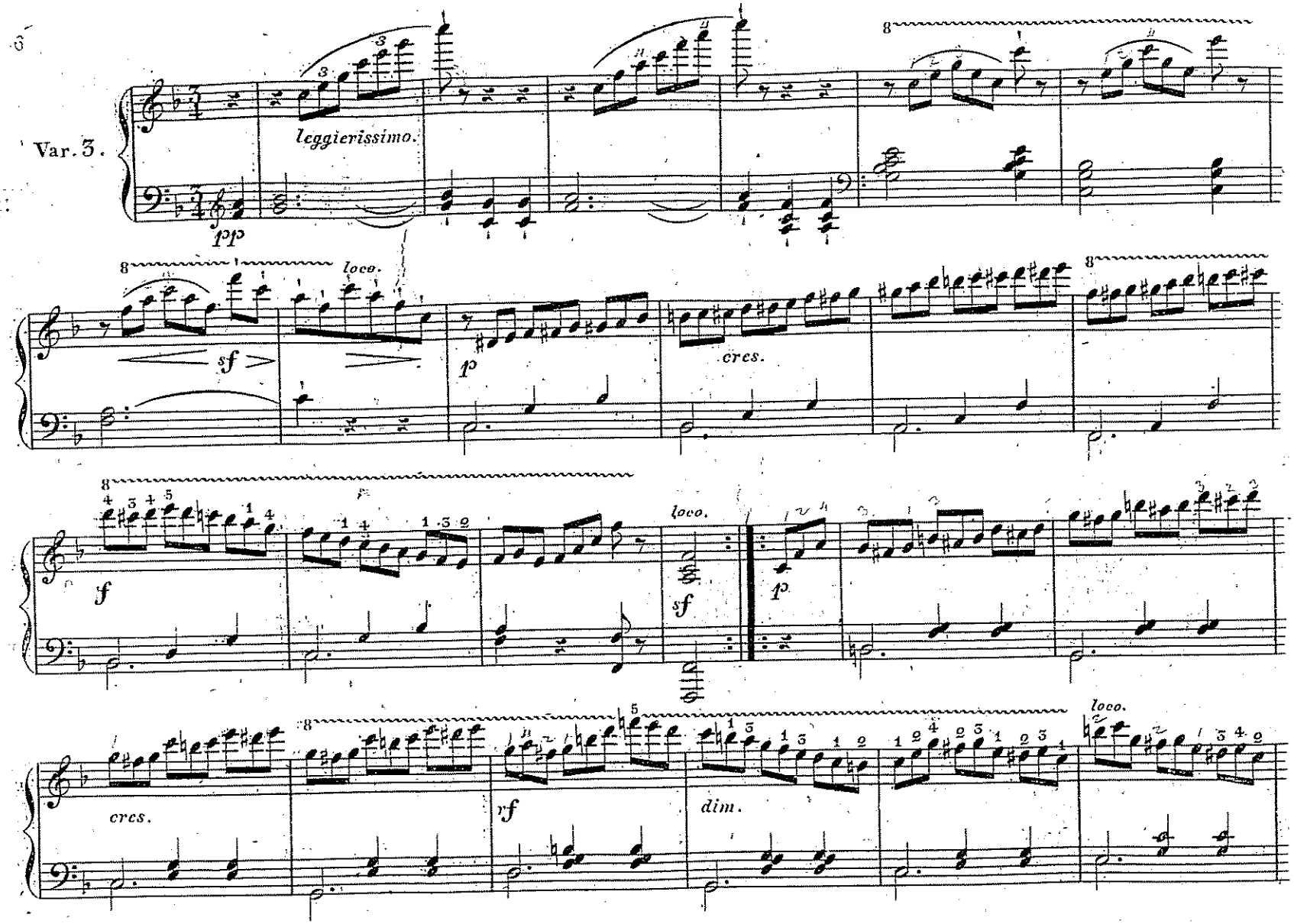
Var. 3.
leggierissimo.
pp
loco.
sf
p
cres.
f
loco.
sf
p
cres.
rf
dim.
loco.

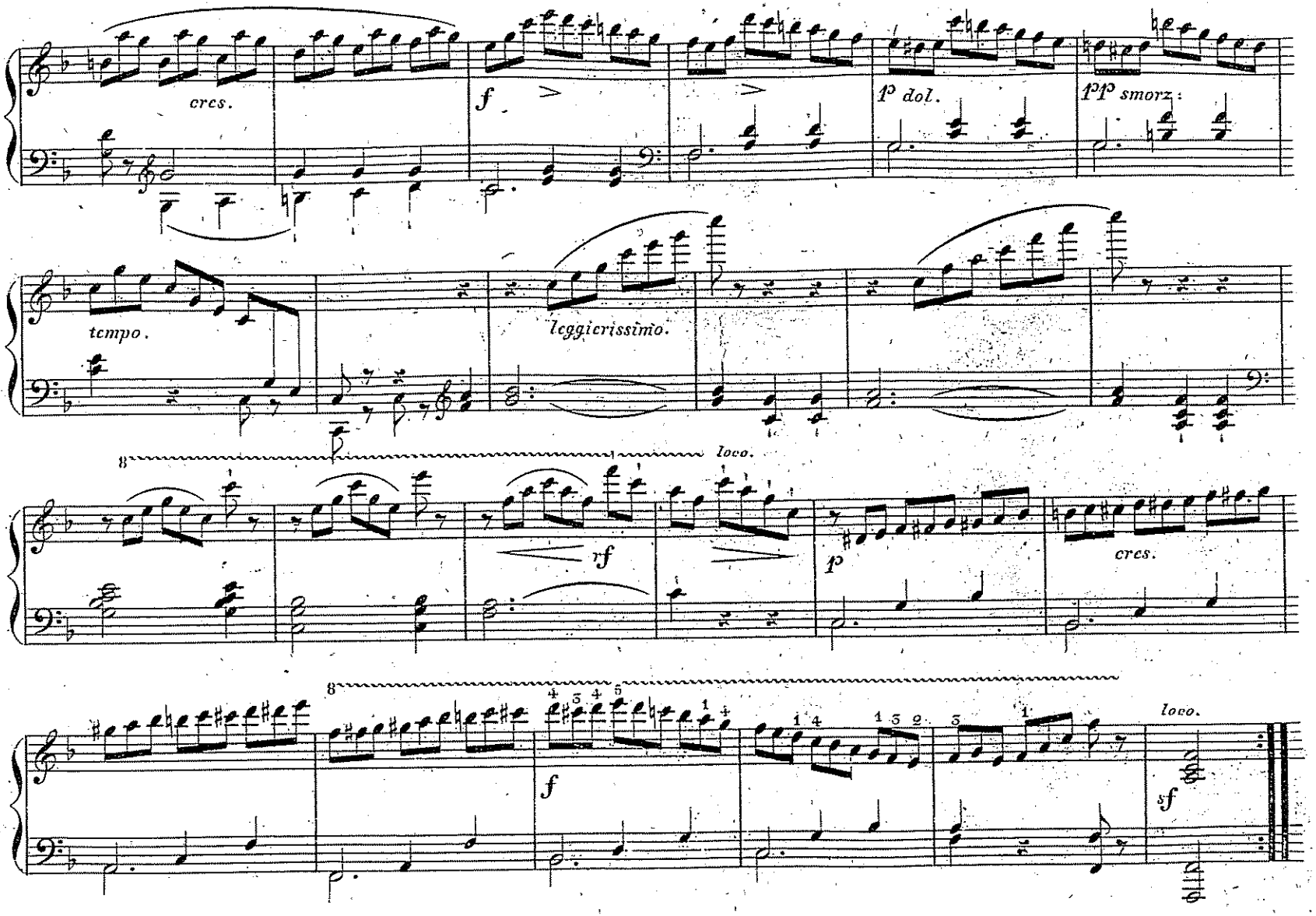
cres.
f
1p dol.
1p smorz:
tempo.
leggierissimo.
8
loco.
rf
p
cres.
8
f
loco.
sf

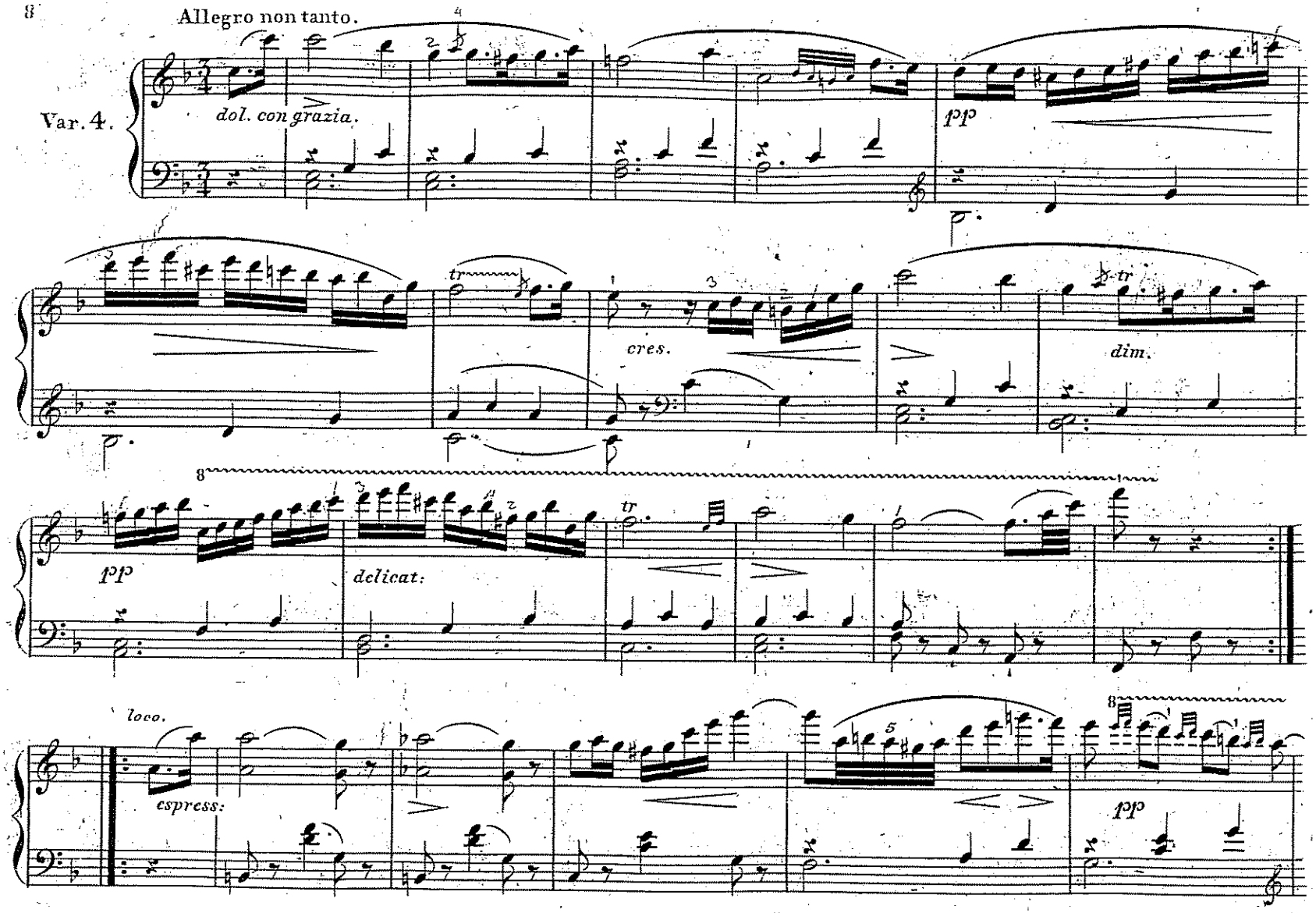
Allegro non tanto.
Var. 4.
dol. con grazia.
pp
cres.
dim.
pp
delicat.
loco.
espress:
pp

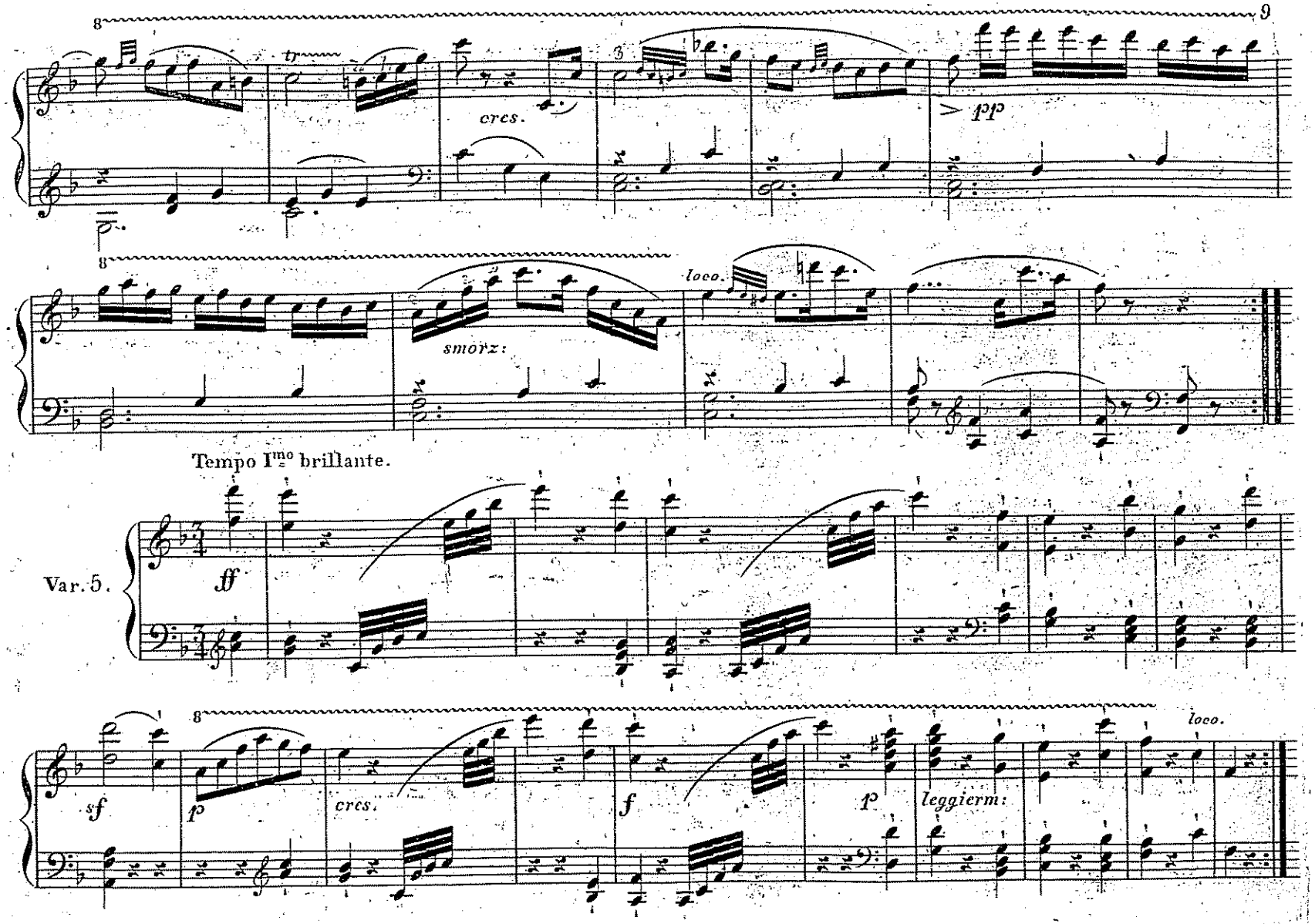
cres.
pp
loco.
smorz:
Tempo I^mo brillante.
Var. 5.
ff
sf
p
cres.
f
p
leggierm:
loco.

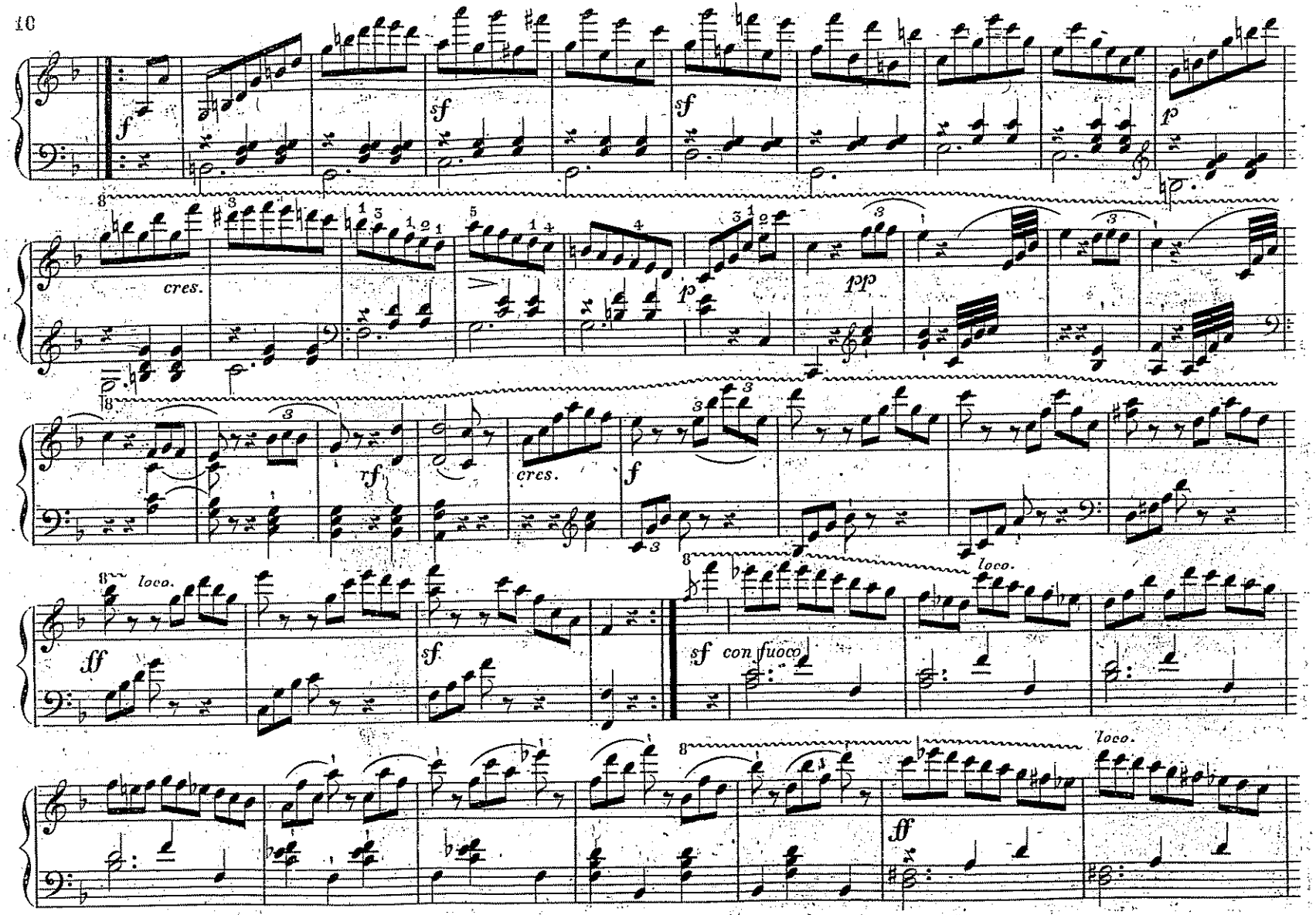
f
sf
sf
p
cres.
p
pp
rf
cres.
f
loco.
ff
sf
sf con fuoco
loco.
ff
loco.

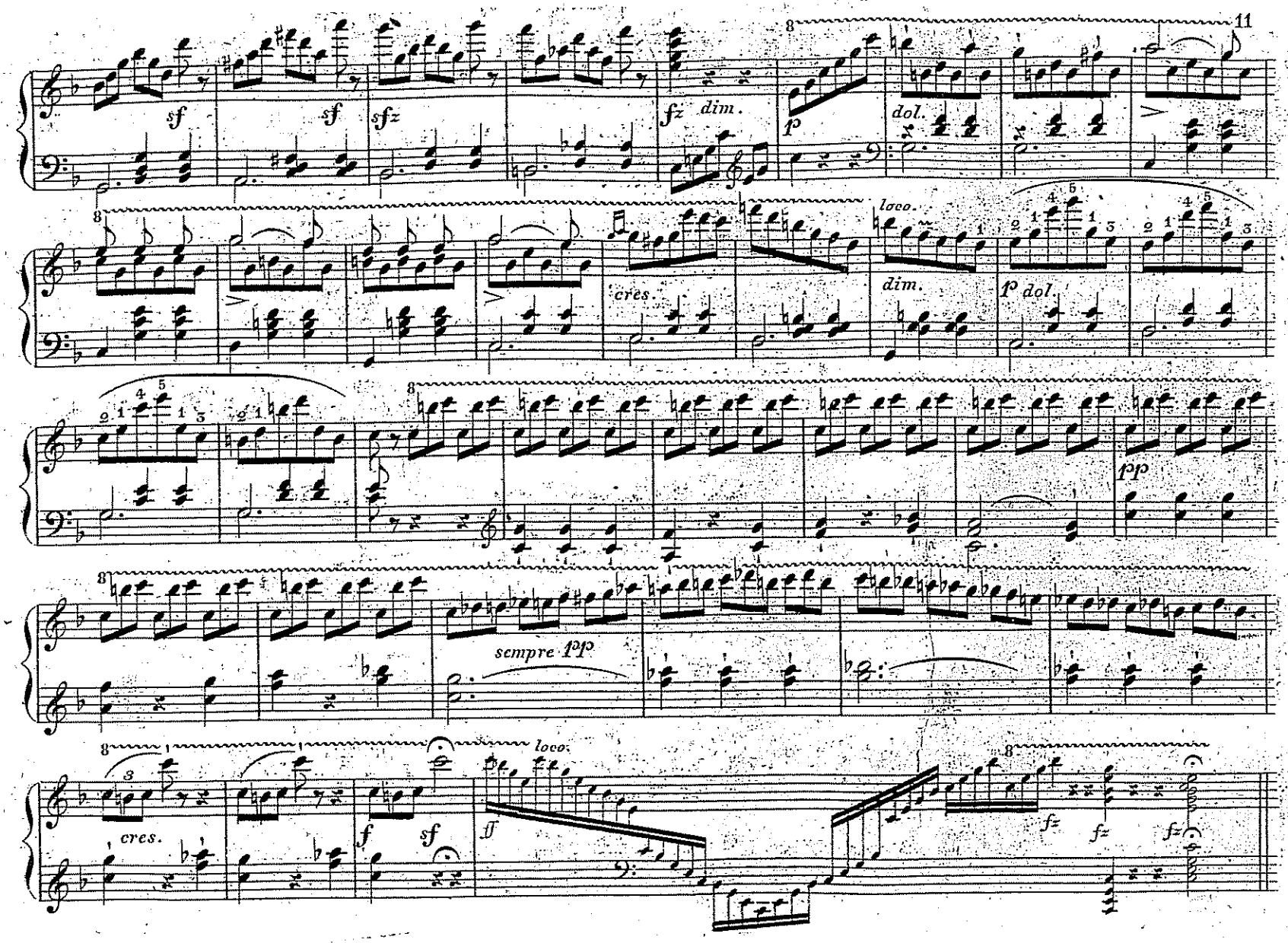
11
sf
sf
sfz
fz dim.
p
dol.
loco.
dim.
p dol.
cres.
ppp
sempre ppp
loco.
cres.
f
sf
ff
fz
fz
fz

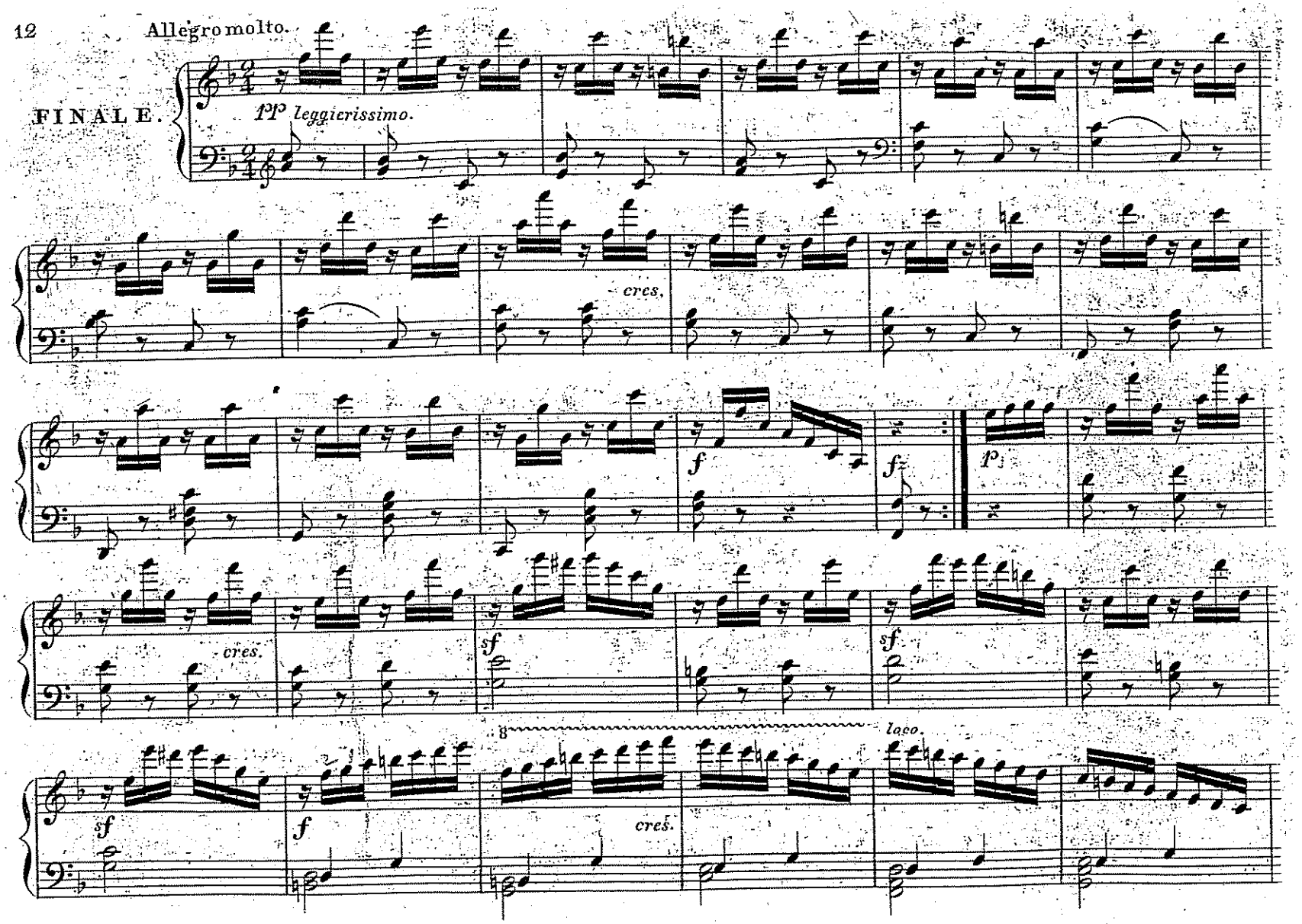
Allegro molto.
FINALE.
pp leggierissimo.
cres.
f
fz
p
cres.
sf
sf
8
loco.
sf
f
cres.

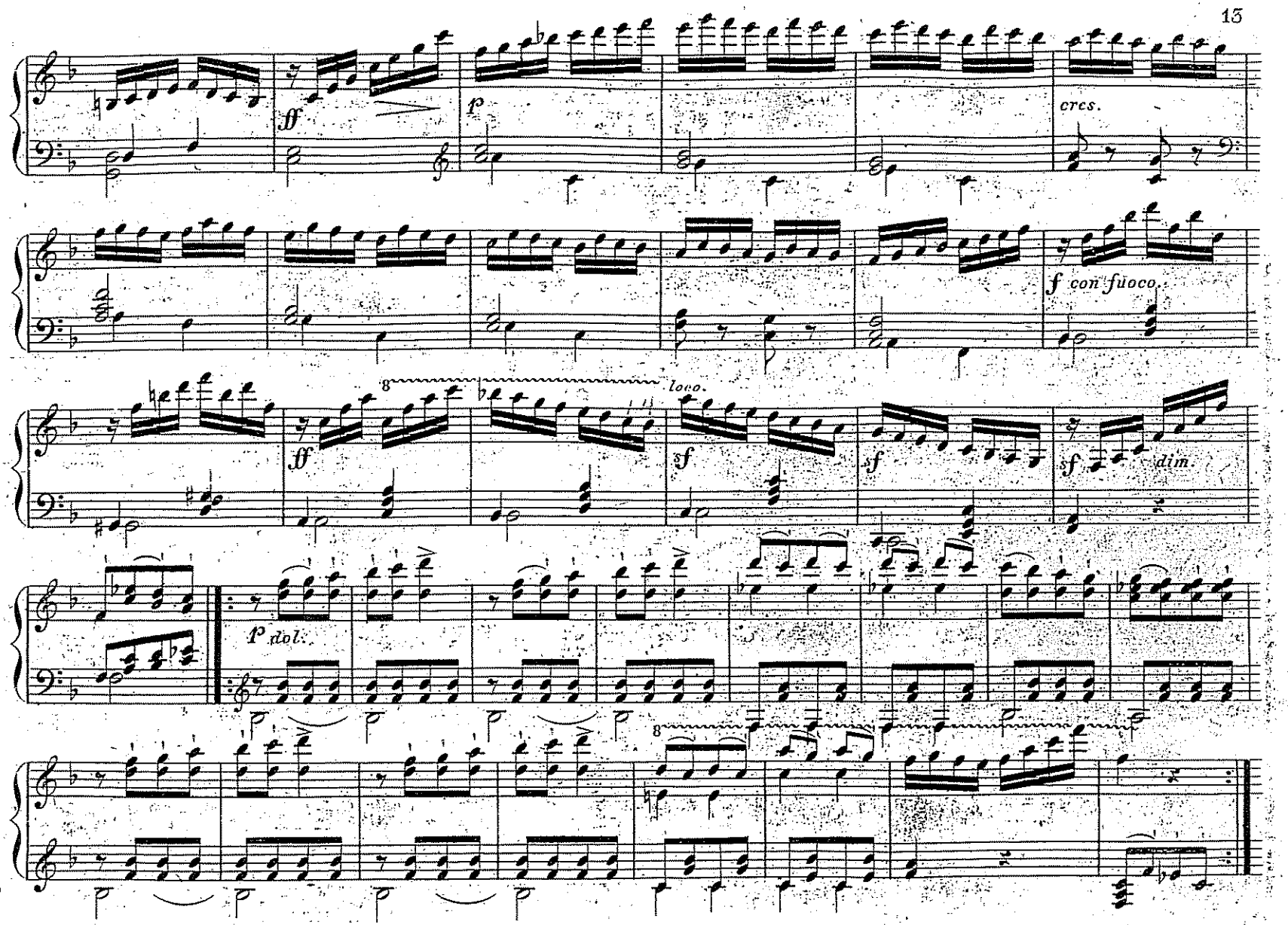
ff
p
cres.
f con fuoco.
8
loco.
ff
sf
sf
sf
dim
p dol.
8

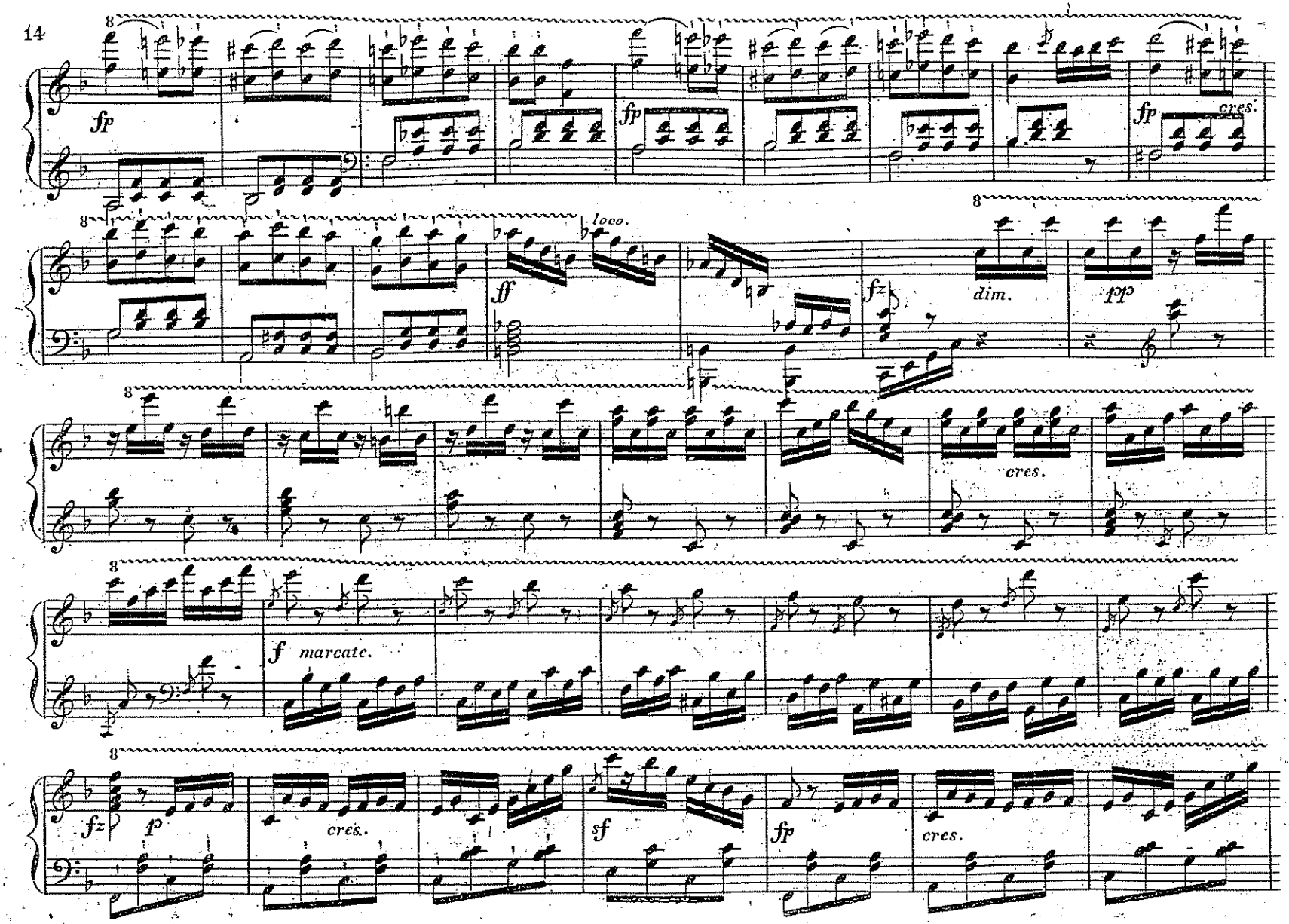
fp
fp
fp
cres.
loco.
ff
fz
dim.
pp
cres.
f marcate.
fz
p
cres.
sf
fp
cres.

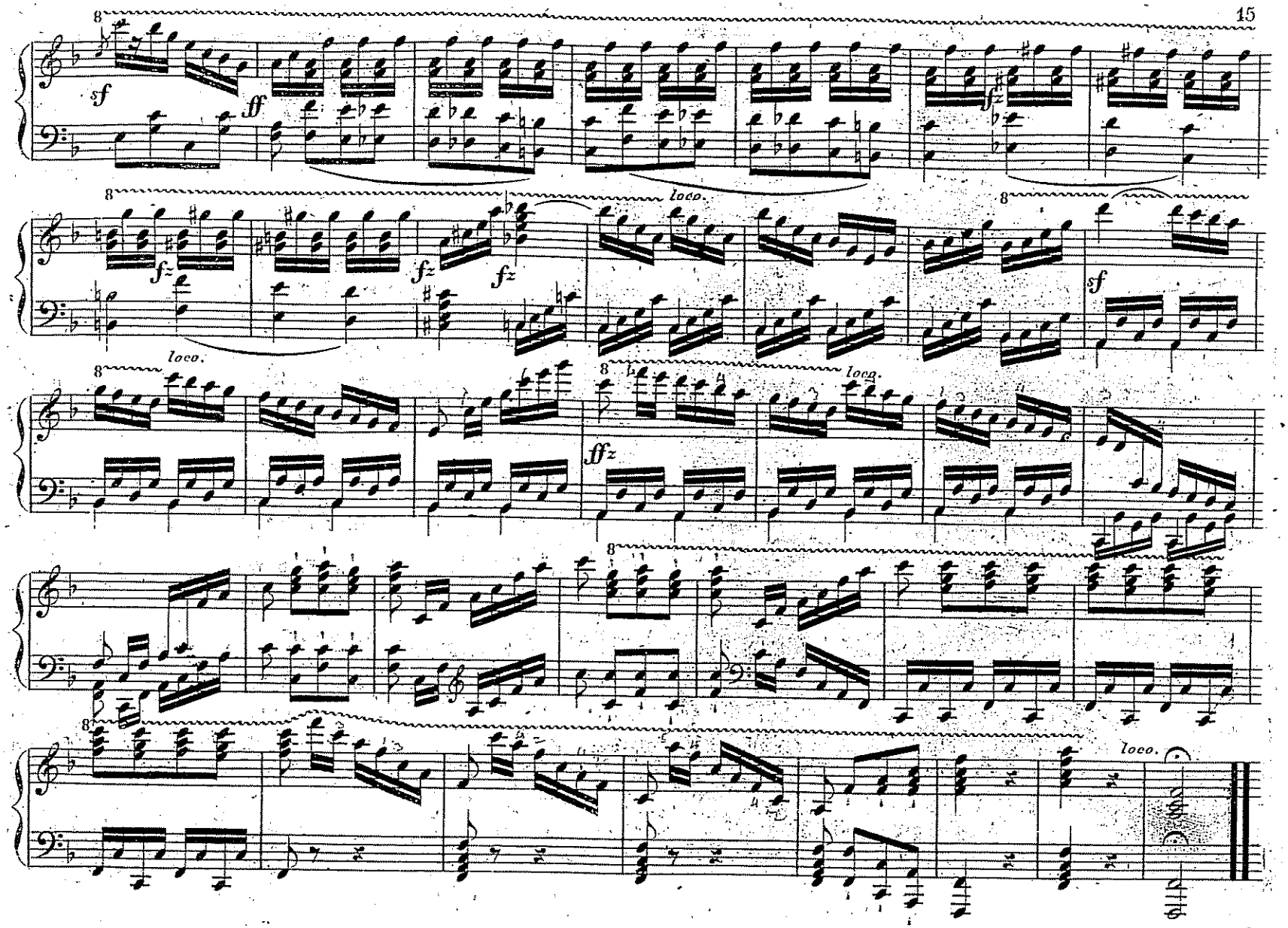
8
sf
ff
fz
loco.
sf
ffz
loco.

Galopp von H. Bonn. №8.

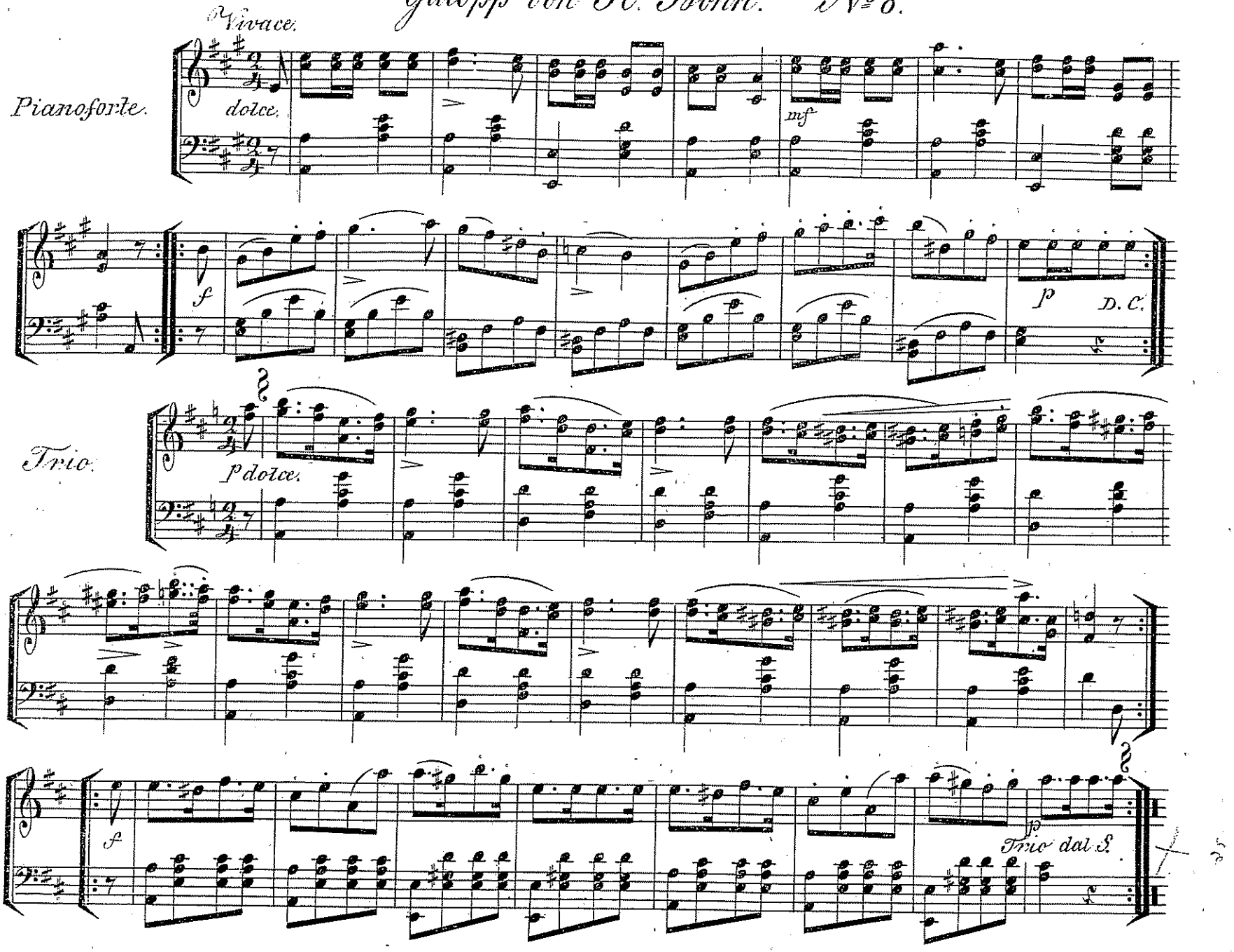

München u. Bern bei J. Aibl.
Eigenthum des Verlegers.
Preis: 9 Nr.