

opéra 27

23

1870

THÉÂTRE NATIONAL DE L'OPÉRA-COMIQUE

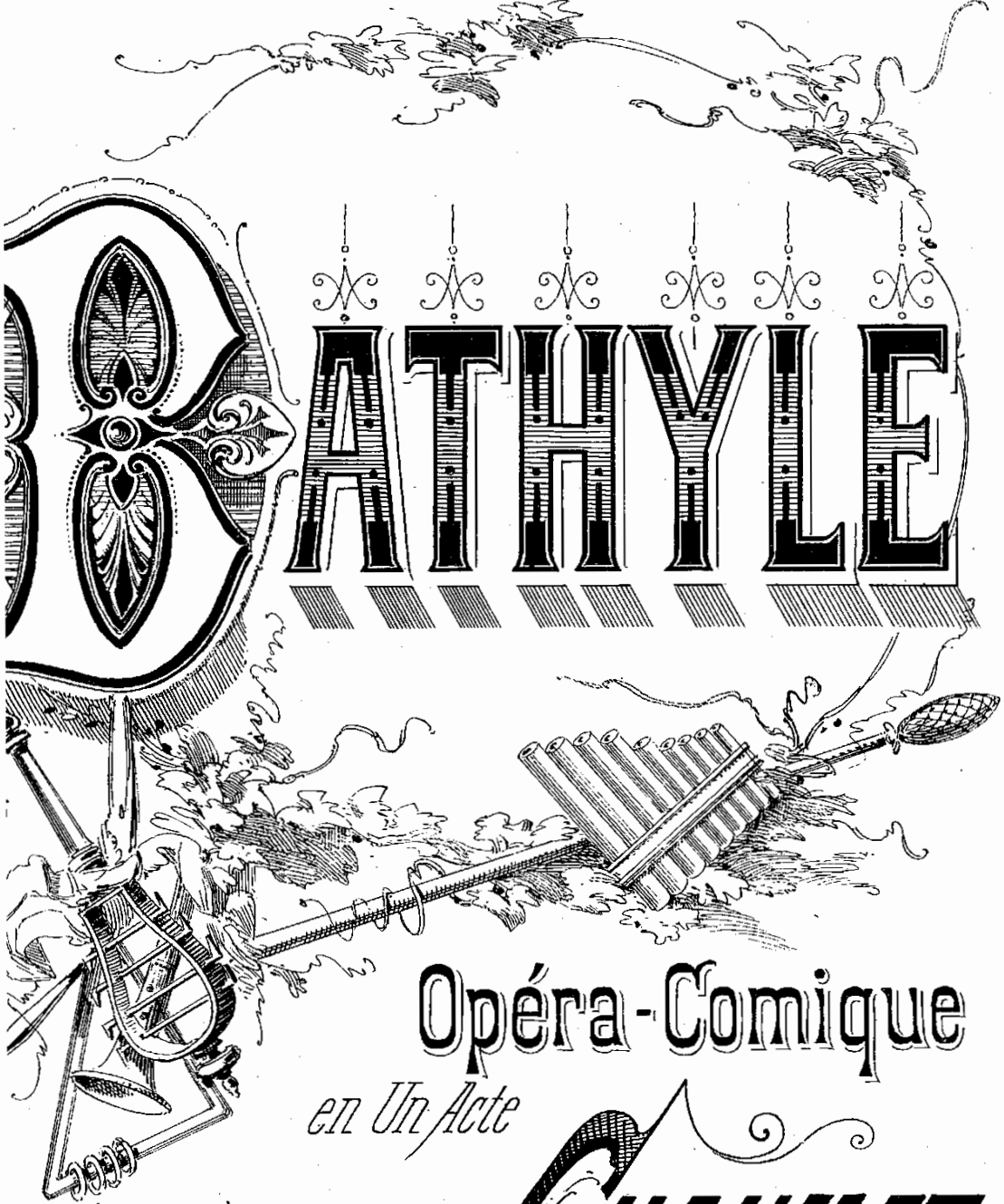

# BATHYLE

Opéra-Comique

*en Un Acte*

William CHAUVEL

PR: 7 F

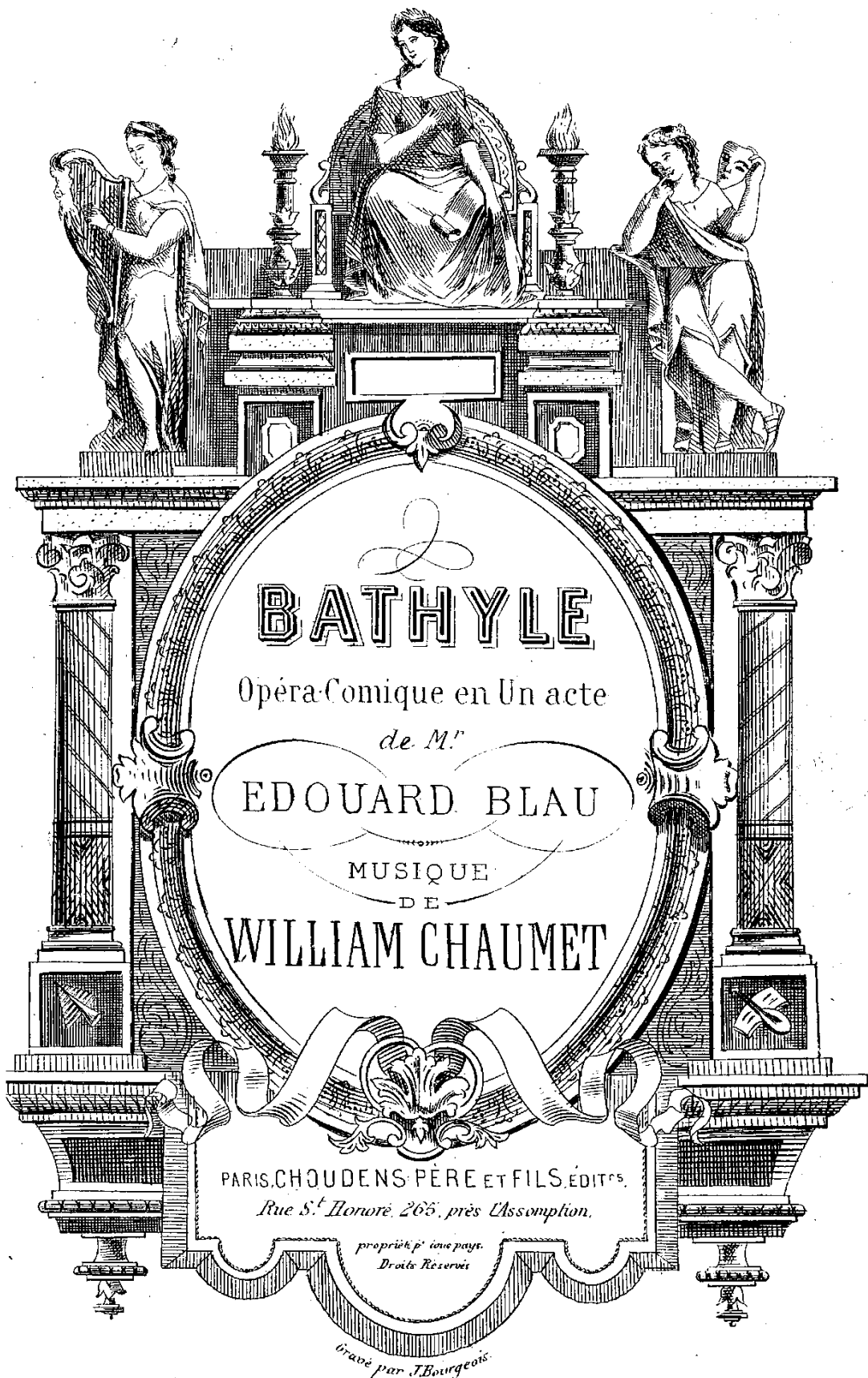

BATHYLE

Opéra-Comique en Un acte  
de M.<sup>r</sup>

EDOUARD BLAU

MUSIQUE  
DE

WILLIAM CHAUMET

PARIS, CHOUDENS-PÈRE ET FILS, ÉDITEURS.

Rue S.<sup>t</sup> Honoré, 265, près l'Assomption.

propriété de tous pays.  
Droits Réservés

Gravé par J. Bourgeois.

PARTITION Chant et Piano réduite par L'AUTEUR.

# BATHYLE

OPÉRA-COMIQUE EN UN ACTE.

Représenté pour la première fois, à Paris, le 4 Mai, 1877, sur le théâtre de l'Opéra-Comique.

---

<i>Personnages.</i>	<i>Artistes.</i>
Anacréon.....	M. BARRÉ.
Bathyle.....	M <sup>lle</sup> DUCASSE.
Mytila.....	M <sup>me</sup> EIGENSCHENCK.

---

Pour toute la Musique, la Mise en Scène, le droit de représentations,  
s'adresser à M<sup>rs</sup> CHOUDENS PÈRE & FILS, Éditeurs-Propriétaires de BATHYLE, pour tous pays.

---

## CATALOGUE DES MORCEAUX

	<i>Pages.</i>
OUVERTURE .....	1.
1. INTRODUCTION { A. CHŒURS..... <i>Anacréon pour toi nous sommes</i> .....	13.
B. ROMANCE..... <i>Quand lassée</i> .....	30.
C. CHANSON..... <i>Ah! les dieux sont pleins de gloire.</i> .....	36.
2. ROMANCE..... <i>Tantôt plein d'une ivresse.</i> .....	46.
3. CHANSON DE L'AMOUR MOUILLÉ..... <i>C'était la nuit un orage.</i> .....	49.
4. SCÈNE ET AIR..... <i>Mais le ciel s'obscurcit.</i> .....	55.
5. { A. ROMANCE..... <i>Tes sœurs chantaient l'amour.</i> .....	63.
B. DUETTINO..... <i>Je n'ai pas d'autre lien.</i> .....	68.
C. SCÈNE ET TRIO..... <i>Ah! viens, fuyons l'heure est venue!</i> .....	70.
6. PRIÈRE ET SCÈNE..... <i>Divin Cupidon</i> .....	82.
7. FINAL..... <i>Dieux puissants</i> .....	89.

---

A la Mémoire  
de mon Père

William Chaumet

Reg. n.º 283. w. 10.

# OUVERTURE.

All<sup>to</sup> ben deciso. (♩ = 76)

PIANO.

Andantino molto espress.

The second system continues the melodic and harmonic development. The right hand features a triplet figure, and the left hand maintains a steady accompaniment.

The third system shows further melodic and harmonic progression. The right hand continues with triplet figures, and the left hand provides a consistent accompaniment.

Tempo 1°

Presto agitato. (♩=100)

Allegro vivace. ( $\text{♩} = 152$ )

2 2

*dim.* *p* *poco rall.* *molto rall*

**a Tempo.**

*e smorzando.*

*f* *p*

mf

*mf* *f* *p* *f*

8-

**Presto.**

# INTRODUCTION.

N<sup>o</sup> 1.

A. CHŒURS.

Allegro moderato.

MYTILA.

BATHYLE.

ANACRÉON.

SOPRANI.

TÉNORS

BASSES.

PIANO.

Allegro moderato.

*dolce.**subito. p*

1<sup>ers</sup> Soprani.

A\_nacré - on — pour toi nous som - mes Char -

2<sup>ds</sup> Soprani.

A - nacré - on — pour toi nous som - mes Char -

Ténors.

A\_nacré\_on pour toi nous som\_mes Char.

Basses.

A\_nacré\_on pour toi nous som\_mes Char.

*dolce...*  
*p*

- gés des présents merveil - leux Que font les rois — pères des

- gés des pré - sents Que font les rois — pè - res des

- gés des pré - sents Que font les rois

- gés des pré - sents merveilleux Que font les rois

hom - mes, Au grand po - ète, enfant des dieux —

hom - mes, Au grand po - ète, enfant des dieux —

pères des hom - mes Au grand po - ète enfant des dieux — A\_nacré\_.

pères des hom - mes Au grand po - ète enfant des dieux — Pour

*cresc.* *p. subito.*

Pour toi nous som - mes Char - gés

Anacré - ou nous som - mes Chargés des pré -

- on pour toi nous som - mes Char - gés des présents mer - veil -

toi nous sommes Char -

des presents. Que font les rois

- sents. Que font les rois, Que

- leux Que font les rois — pères des hom - mes, Au grand po -

- ges des présents que font les rois

*cresc.*

Au grand po - è - te, au grand po -

font les rois, les rois au

- è - - - te, en - fant des dieux Au grand po -

Au grand - po - ète, en -

- ète enfant des dieux, Au grand po - ète enfant des  
 grand po - è - te Au grand po - ète enfant des  
 - ète enfant des dieux, Au grand po - ète enfant des  
 - fant en - fant des dieux, Au grand po - ète enfant des

dieux.  
 dieux.  
 dieux.  
 dieux. *dim.*

*dolce* *rail.*

*dolcissimo.*

*pp* Trois 1<sup>ers</sup> Sop.

L'o - cé - a - nide outra - gé - - e pleu - -

*pp* Trois 2<sup>es</sup> Sop.

L'o - cé - a - nide outra - gé - - e pleu - rait! pleu - -

*pp* Trois 3<sup>es</sup> Sop.

L'o - cé - a - nide outra - gé - - e pleu - rait!

- rait! L'o - cé - a - nide outra - gé - - e

- rait! L'o - cé - a - nide outra - gé - - e pleu -

L'o - cé - a - nide outra - gé - - e pleu -

8-

*sf*

pleu - - rait. Pleurait sur la mer E -

- rait, pleu - - rait. Pleurait sur la mer E -

- rait, Pleurait sur la mer E -

*sf*

- gé - - e, pleu - - rait

- gé - - e, Pleu - rait, pleu - - rait

- gé - - e, Pleu - rait,

*cresc: molto.*

*pp subito.* *espressivo.*

Les tré - sors qu'on lui vo - lait, Pleu - rait, pleu -

*pp subito.*

Les tré - sors qu'on lui vo - lait, Pleu - rait, pleu -

*pp subito.*

Les tré - sors qu'on lui vo - lait, Pleu - rait, pleu -

*pp subito.* *suivez le chant.*

- rait. Fais qu'elle ad -

- rait. Au - jour - d'hui Fais qu'elle ad -

- rait. Fais qu'elle ad -

*pp* *p legg.*

- mi - re Fais qu'elle ad -

- mi - re Au - jour - d'hui Fais qu'elle ad -

- mi - re Fais qu'elle ad -

*leggierissimo.*

- mi - re Au doux sou -

- mi - re Sur ton front - Au doux sou -

- mi - re Au doux sou -

- ri - re, au doux sou -  
 - ri - re, Sur ton front au doux sou -  
 - ri - re, au doux sou -

- ri - re Ces per - les au *f*  
 - ri - re Ces per - les au *dim.*  
 - ri - re Ces per - les au

doux reflet, Ces per - les au *p* *f*  
 doux reflet, Ce per - les au *p*  
 doux reflet, Ces per - les au

doux reflet Fais qu'elle admi - re, Sur ton front -

doux reflet Fais qu'elle admi - re, Sur ton front -

doux reflet Fais qu'elle admi - re, Sur ton

— au doux sou - ri - re Ces per - les, ces per -

— au doux sou - ri - re Ces per - les, ces per -

front. — au doux sou - ri - re Ces per - les, ces per -

*poco sf.* *molto riten.*

- les, ces per - les, ces per - les au doux re -

- les, ces per - les au doux re -

- les, ces per - les au doux re -

*sf.* *suivez. p*

*très doux.*

- flet, Ces per - -

- flet, Ces per - -

- flet, 8. Ces per - -

*dolcissimo.*

*pp*

*pp*

*pp*

*pp*

*pp*

- les au doux re -

- les au doux re -

- les au doux re -

*pp*

*pp*

- flet,

- flet,

- flet,

*pp*

*rall.*

*smorzando.*

## Allegretto Tempo 1°

ANAC.

Et qui me

*ff* *p*

LES 9 JEUNES FILLES.

C'est Hipparchus... mon maître

les donna? Le fils de Pisis

- tra - te Ah! j'aurais dû con - naître Sa main à ce royaume ca -

*sf* *p*

- deau En - fant con - tem - ple, con -

*pp*

A

- tem - - ple ce ban-deau, Enfant con - tem - ple ce ban-

BATH. (songeur)

A

- deau Vrai - ment! c'est un royal ca-

*pp smorzando.*

B.

- deau! D'ou vient donc cet-te rê-ve-

*ANAC. p*

A.

- ri - e? D'ou vient donc cet-te rê-ve - ri - e?

Récit.

A.

Et vous, et vous qu'apportez-vous en cor...

*rall.*

*p* *f*

MYTILA.

Récit. *f*

La rei - ne de Sy - ri - e

*f* *ff*

M.

t'envo - ya ces deux flacons d'or. Ce lui-ci?

*f* *p* *ANAC.*

*p* *suivez.*

MYTILA.

a Tempo.

C'est le sang

M. *des plus di - vi - nes grap - pes* *Que jamais le ciel d'O - ri -*

M. *- ent* *Ait fait mûrir* *Sur le coteau riant*

*dolce.*

M. *a piacere.*

*Pour le festin* *de nos satra - pes*

ANAC.

*a Tempo.* *Et celui -*

M. *Du poi - son ...*

A. *-là? Du poison... que dis-tu?*

M. *p*  
 Du poi - son!

A.  
 Ah! ah! du poison!

*p* *crsc.*

A. *f* *se* *b*  
 ah! ah! du poison! ah! c'est bien

A. *a piacere.*  
 là le présent d'u - ne fem - me Ah! c'est bien

A. *rall.*  
 là, ah! c'est bien là, le présent d'u - ne fem à volonté

*pp*  
*suivrez.*

*molto rall.* *molto più lento.*  
 MYTILA.  
 - me. De cet é - tran - ge dic -

- ta - - - me. De cet é - tran - ge dic -

- ta - - - me Sou - ve - raine est la ver -

- tu. *dolce.*

## B. ROMANCE.

**Andantino.**

M. **Andantino.** Quand las - sé - e

M. Ou bles - sé - e La - pen - sé - e la - pen - sé - e veut en -

M. fin - trouver la - paix, Get - te sé - ve

M. Nous - en - lè - ve Dans - un rê - ve Dans - un rê - ve Que

M. rien ne fi - nit - - - - - jamais, Que rien ne finit ja - mais!.. **Tempo.**

*pp* *rall molto cresc.* *dim.* *poco sf* *suivrez.*

M. La mort - la mort dou - ce La mort Vient et

M. pous - se. Sans - se - cours - se sans - se - cours - se

M. Vers le ri - va - ge lointain Et la - vi - e

M. Qui l'en - vi - e Est - ra - vi - e, Est - ra - vi - e

M. rall. molto espress. Comme la fleur d'un ma - tin, comme la fleur d'un ma - tin.

dim. suivez. pp

**Allegro vivo**  
ANAC.

*avec chaleur.*

Non, non, non, non, le

**Allegro vivo**  
*ff*

*a piacere.* *pp.* *a piacere. Allegro meno mosso.*

vin C'est le vrai dic - ta - - - me De nos - lè - - vres jusqu'à notre

*p* *pp*

à - - me, Il coule sans - - s'ar - ré - ter - - De nos lè - vres jusqu'à notre

à - me Il cou - - le sans - s'ar - ré -

*f con calore.*

ter! Em - plis - sez les cou - - pes pro -

fon - - - des Don - - nez des ro - ses fil - les

blon - - - des Em - plis - sez les cou - - pes pro -

fon - - - des A - na - cré - on va - - - chan -

- ter!

1<sup>re</sup> Soprano. *p dolce.*

JEUNES FILLES. Emplis - sez les cou - pes pro -

2<sup>de</sup>s Soprani. *p dolce.*

Emplis - sez les cou - pes pro -

*f* *dim molto.* *dolce.*

*ff*

fon - des Don - nez des ro - ses fil - les

*ff*

fon - des Don - nez des ro - ses fil - les

1<sup>re</sup> Soprani. *ff* *f*

2<sup>de</sup>s blon - des Emplis - sez les cou - pes pro -

Soprani. *ff* *f*

blon - des Emplis - sez les cou - pes pro -

Ténors. *ff* *f*

Emplis - sez les cou - pes pro -

Basses. *ff* *f*

Emplis - sez les cou - pes pro -

*f* *f*

ANAC.

A - na - cré - on va chan -  
 - fon - des A - na - cré - on va chan -  
 - fon - des A - na - cré - on va chan -  
 - fon - des A - na - cré - on va chan -

- ter!  
 - ter!  
 - ter!  
 - ter!  
 - ter!

*frapido.*  
*long.*

Allegretto maestoso.

C. CHANSON A BOIRE.

ff p f ff

ANAC.

Meno mosso. Ah! si les dieux sont pleins de gloi -

silence p

re Si les dieux sont pleins de gloi - re Dans le ciel plein de clar - té

f p

allargando. 3 a Tempo. (iniment)

plein de clar - té. C'est qu'ils ont le -

f sf legg.

pp

ter - ni - té, Pour boi - re.

8- f

*all'argando.*

A

C'est qu'ils ont l'é - - ter - ni - té. Pour lui -

**Poco meno mosso** (♩=152)

*dolce.*

A

- re la terre aux premiers rayons, Boit les

A

lar - mes - de - l'au - ro - re Et la fleur qu'elle co -

A

- lo - re Boit la se - ve des sil - lons.

*grazioso.*

L'o\_cé\_an boit\_la ri\_vie\_re Qui buvait la\_sourc

*dolciss.*

elai\_re Com\_me le temps boit\_nos

*p*

*con brio. a Tempo.*

jours! Ah! À la rè\_gle u\_ni\_ver\_

*dim. e rall. a Tempo.*

\_sel\_le, Pour\_ne pas\_ê\_tre\_re\_bel\_le

*p scherzando.* *crescendo.*

L'hom - me doit boi - re. L'hom - me doit boi - re,

*p* *tr.* *schierzando.* *crescendo.*

*a piacere.*

boi - re toujours! L'homme doit boi - re L'homme doit boi - re tou.

*tr.* *suivez.* *f* *suivez.*

*cresc.*

1<sup>rs</sup> Soprani. L'hom - me doit boi - re, L'hom - me doit boi - re

2<sup>ds</sup> Soprani. L'hom - me doit boi - re tou - jours!

1<sup>rs</sup> Ténors. L'hom - me doit boi - re, L'hom - me doit boi - re

2<sup>ds</sup> Ténors. L'hom me doit boi - re tou - jours!

Basses. L'hom - me doit boi - re tou - jours!

*p*

*a piacere. ff più presto.*

boi - re toujours L'homme doit boi - re tou - jours, toujours

tou - - jours, toujours!

tou - - jours, toujours!

tou - - jours, toujours!

tou - - jours, toujours!

tou - - jours, toujours!

*più presto.*

*ff*

**Allegro moderato**  
MYTILA.

Qu'il est charmant!.. — qu'il est charmant et fier! Di -

rait - on pas ain - si. un de ces dieux sculptés!..

Sur la por - te d'un tem - ple Hé - las! en vain je

chan - te, En vain je le con - tem - ple!

M

Com me ces dieux — il est de marbre aus — si...

*pp*

1<sup>rs</sup> Soprani. *p* Main — tenant par les — prai — ri — es

2<sup>ds</sup> Soprani. *p* Main — te — nant par les prai —

Ténors. *p* Main — tenant par les — prai — ri — es

Basses. *p* Main — te — nant par les prai —

*crescendo. poco a poco.*

*f* Al — lons joy — eux, — al — lons, joy — eux, par les prai —

*dim. molto* — ri — es Al — lons joy — eux, — al — lons, joy — eux al —

*dolcissimo.* Al — lons joy — eux, — al — lons, joy — eux.

*f* — ri — es Al — lons joy — eux, — al — lons, joy — eux.

*p*

- ri - es, par les prai - ri - es Au tra - vers des mois - sons  
 - lons joyeux, al - lons Au tra - vers des mois - sons  
 Main - tenant par les prai - ries Au tra - vers des mois - sons  
 Main - tenant par les prai - ries Au tra - vers des mois - sons

d'or. Al - lons joy - eux me - ner nos thé - o - ri - es, Al - lons joy -  
 d'or. Al - lons joy - eux me - ner nos thé - o - ri - es, me -  
 d'or. Al - lons joyeux, al - lons joyeux, al - lons joy -  
 des moissons d'or Al - lons joyeux, al - lons joyeux, —

yeux me-ner nos théo-ri-es Ce soir nous le ver-rons en-  
 -ner nos thé-o-ri-es Ce soir nous le ver-  
 yeux me-ner nos théo-ri-es Ce soir nous le ver-rons en-  
 me-ner nos thé-o-ri-es Ce soir nous le ver-

-cor, ce soir nous le verrons en-cor.  
 -rons ce soir nous le verrons en-cor..  
 -cor, ce soir nous le verrons en-cor.  
 -rons ce soir nous le verrons en-cor

## ROMANCE

N<sup>o</sup> 2.

Andante.

BATHYLE.

*dolcissimo.* Tan - tôt - plein - d'une i -

2 Ped. \* 2 Ped. \*

R  
\_ vres - se fol - le, Je m'en vais par tous les sen - tiers — Ri -

B.  
- ant — au — pa - pil - lon qui vo - le, Ri - ant aux fleurs des é - glan -

B.  
- tiers — Dans — cette ex - ta - se qui m'enchan - te, A

B. *p* *rall.*

lors que je cherche tout bas — Pour — quoi je chan — te, pour —

*suivez.*

B. — quoi je chan — te, Je ne sais pas, pourquoi je chan —

*rall suivez.*

2 Ped. \* 2 Ped. \*

B. — te. Puis — tout à coup —

*p* *pp* *p*

2 Ped. \* 2 Ped. \*

B. tom — be Pi — vresse, Le moindre bruit me fait trem — bler —

B. Et de mes yeux que le jour bles - se Je sens des larmes ruisse -

B. - ler... Dans mon an - goisse in - té - ri - eu - re, A -

B. - lors que je cherche tout bas... Pour - quoi je pleu - re pour -

*pp subito.* *rall.*

*suivez.*

B. - quoi je pleu - re, Je ne sais pas pourquoi je pleu -

*rall molto.* *pp*

*rall suivez.*

2 Ped. \* 2 Ped. \*

B. - re.

*pp*

*pp rall.*

*pp*

# CHANSON

de

## L'AMOUR MOUILLÉ.

49

№ 3

Andantino grazioso.

ANACRÉON.

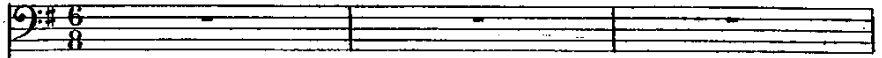

Andantino grazioso.

PIANO.

A. *p*

Cé - tait - la nuit un - o - ra - ge

A. *sf*

Fai - sait - gé - mir à - la fois ...

*poco sf*

A. *p*

La bri - se dans le feuil - la - ge Et l'eau du

**Meno mosso.**

A

ciel sur les toits Mais son dain à ma de.

**Meno mosso.**

A

- meu - re On frappe quel est ce bruit? - Jen -

A

- tends une voix qui pleu - re Dans la tem - pête et la

*trem.*

A

nuit.

*dolcissimo.*

A

A l'enfant per - du qui trem - ble

*p*

A

Par pi - tié ten - dez la main. Le vent et la pluie en -

*sf*

A

- sem - ble M'ont gla - cé - dans le - che - min, - m'ont gla -

A

- cé!.. dans le che - min. S.

*dolce.*

*suivez.*

A

plainte a tou\_ché mon â - me Il en - tre et pour l'a - pai -

A

- ser Mon fo - yer don - ne la flam - me Et ma

A

*a piacere.*

bou - che le bai - ser. Ce - pendant que — plein de zè - le

A

*long.*

Je le réchauffais, je vois, je vois... A sa blanche é -

A. - pau - le une ai - le A ses cô - tés un carquois. Mal ..

*p* *rall' molto colla voce.*

A. - gré les pleurs de la nu - e, Vo - yons, dit l'enfant mu -

*dolce.* *p*

A. - tin Si la cor - de est bien ten - du - e Et le trait toujours cer -

*suivrez.*

A. - tain. Il mà - jus - te Et sa main sû - re Me trans -

*f* *p* *f* *p* *f* *p*

A

- per.ce. Puis, mo - queur Si mon arme est sans bles -

*p*

*f* *p* *p* *p* *p*

A

- su - re, Fit - il, re - gar.de ton cœur.

*p* *rall.*

*p* *suivez.* *pp*

A

J'ai pu comprendre ma fau - te, Hé - las! trop tard ef - fra.

*rit.* *molto più lento.*

*suivez.*

A

- yé Cupi - don était mon hô - te! Mon hôte m'avait pa -

*long.* *a piacere.*

*long.* *suivez.*

A

- yé.

*p legg.* *ff*

# SCÈNE ET AIR

№ 4.

*Allegro molto agitato* (♩ = 100)

MYTILA.

BATHYLE.

PIANO.

*Allegro molto agitato.*

*pp*

BATH.

Mais le

ciel s'obs - cur - cit ...

B. *Sous le vent — qui mur.*

B. *- mu - re Trem - blent les rameaux verts...*

B. *En moi ...*

B. *cre - scen - do. passe un fris -*

*dim molto.*  
*allargando e crescendo.*

*dim*

Comme a dit la chan - sgn...

*sf*  
se et le soir.

*sf*  
ra - se et le soir. C'est fo -

*sf*  
ra - se et le soir. C'est fo - son...

## B AIR.

*f* Andante appassionato.

B. Puis - que le trait que ta main por - te Aux cœurs bles -

*mf*

sés met tant d'é - moi, Ah! ne viens

B. pas ne, viens pas à ma por - te, Amour, a -

B. mour é - pargne moi é - par - gne

*cresc molto.*

*cresc poco a poco.*

B. *moi — Amour, a — mour — é — par — gne*

*suivez,*

**Lo stesso Tempo.**

B. *moi.*

(on frappe)

*f* *p* *crescendo molto.*

*f* *ff* (on frappe)

**BATH.**

*p* *f* *Mais au.*

B. *seuil de ma de - meu - re On frappe... quel est ce*

B. *bruit?... J'en - tends une voix qui pleu - re Dans*

B. *la tem - pête et la nuit.*

MYTILA. (dehors)

*A l'enfant per - du qui trem - ble*

M. Par pi - tié tén - dez la main Le

*m. g.*

M. vent et la pluie en - sem - ble me

M. gla - çent dans le che - min, me

M. *rall.* **Andante appassionato.** glacent dans le che - min.

BATH.

Je sais dans l'â - me la plus

**Andante appassionato.**

*mf* *suivez.*

B. for - te Que tu mets la pei - ne et l'é -

B. - moi. Ah! pour - tant je t'ou - vre ma

B. por - te Amour, amour, épargne-moi, épar - gne

B. moi. - Amour, a - mour é - par - gne-moi!

accelerando.

## ROMANCE,

## DUETTINO, SCÈNE ET TRIO.

N<sup>o</sup> 5.

Allegretto grazioso.

MYTILA.

BATHYLE.

ANACRÉON.

PIANO.

*dolce.*  
Tes sœurs chantaient l'amour, et tu les enten-

*Allegretto grazioso.*  
*dolce.*

*p*  
-dis? O My-ti-la par ta voix pu-re Que leurs re-

MYTILA.  
-frains me soient re-dits! Vous le vou-lez?...

*dolce.*

BATH.  
Je t'en con-ju-re Par-

MYTILA.

*Andantino.*

M. fois sous nos regards pâ - lis... Nous sen - tons s'abaisser des voi - les, Les

M. gazon verts n'ont plus de lis Le firmament n'a plus d'é - toi - les

BATH. -

Rem.

suivez.

B. - pli d'indicibles langueurs - Ainsi je vais, ainsi je dou - te Voi -

MYTILA

crescendo.

suivez.

M. - là comment chantent mes sœurs... Sans sa - voir que je les é - cou - te

rall. molto. a Tempo.

pp

rall

mf

M.

Mais un jour fleurit le che-

M.

- min C'est qu'un être à l'œil plein de flam - me Sans

M.

rien dire a pris notre main Sans rien demander, prend notre â - me

BATH.

Je

B.

sens d'ineffables ardeurs Ain si quand tu viens sur ma rou - te Voi-

*con moto accelerando.*

*crescendo.*

MYTILA.

*suivez...*

*rall. con moto.*     **a Tempo.**

M. *la comment chantent mes sœurs Sans sa-voir que je les é - cou - te*

BATH.

*pp* *rall.* A.

R. *lors les couples ra - di - eux S'en vont u - nis comme nous -*

*f* *p*

H. *som - mes Sous le ciel bé - nis - sant les dieux Sur*

R. *la terre ou - bli - ant les hom - mes Et ce qui fait vi - vre les*

MYTILA.

B. *crescendo.* *pp* *suivrez.*

cours... C'est cet amour que l'on redou - te Il a chanté comme mes

M. *a piacere.* *a Tempo.* *rall*

sœurs... Mais il sait bien que je l'é - cou - te

*rall* *a Tempo.* *pp*

BATH.

*dolcissimo.*

Je t'ai - me

*sempre pp*

2 Ped. \* 2 Ped.

MYTILA.

Je t'ai - me!

*rall.*

\* 2 Ped. \*

## B. DUETTINO.

**Andantino.** imitéz.

M. 

BATH. *dolcissimo.*

Il n'a pas  
Je n'ai pas d'autre li-en,

**Andantino.**

M. 

d'autre li-en, d'autre li-en Qui *sf*

B. 

d'autre li-en Qui loin de toi me re- *sf*

M. 

loin de moi le re-tien-ne, Mon pa-ys se-ra le

B. 

-tien-ne Ton pa-ys se-ra le mien Ton pa-

M.  
sien, Mon pa - ys - se - ra le sien Ma

B.  
ys - se - ra le mien, Ta - mè - re se - ra la

M.  
mère se - ra la sien - ne, Oui, l'a - mour est le seul bien. Oui, l'a -

B.  
mien - ne, Ton a - mour est le seul bien, est le seul bien.

*rall.*

*crescendo molto.* *f* *suivrez.*

M.  
- mour L'a - mour est le seul

B.  
L'a - mour L'a - mour est le seul

*smorzando.*

C. SCÈNE. ET TRIO.

**Allegro moderato.**

M. bien.

B. bien. Ah! viens, fuyons l'heure est ve - nu - e!

**Allegro moderato.** *accelerando.*

**Récit.**

B. A - na - créon!

A. ANAC. (paraissant) *f* Ar - rê - tel!

**Più lento.** grave

A. Avant de fuir ain - si, Dis - moi quelle est cet - te fil le incon -

A. - nu - e Et pourquoi je la trouve i - ci *poco rit.*

MYTILA.

Andantino. C'était la nuit un o-

- ra - ge Faisait pleurer à la fois La bri - se

Poco meno mosso.

dans le feuilla - ge Et l'eau du ciel sur les toits.

BATH.

Sa plainte a touché mon

Poco meno mosso.

*dolcissimo.* *poco rit.* *pp*

â - me Et bientôt pour l'apai - ser Ton fo - yer donna la flam - me, Et ma

## Allegro moderato.

MYTILA.

B. *Allegro moderato.*

bou - che le bai - ser. Tu recon - nais ta chanson, et je

*p* *suivez.* *dolce.*

M. pen - se, Anacré - on, qu'on la chante à ton gré, qu'on la chante à ton

ANAC.

M. gré. Est-ce donc là ma récom - pen - se A -

BATH. (s'éloignant)

A. - mour, pour t'avoir cé - lé - bré. A - dieu, a - dieu, Po -

ANAC. *a Tempo.*  
(suppliant)

B. *- è - te!* Ah! vas - tu fuir de la sor - te Le

*a Tempo.* 3

*a piacere.* BATH. (avec chaleur)

A. seuil où tu vivais heureux... Je m'en vais frapper à la

B. por - te Du tem - ple rayon - nant qui s'ouvre aux a - mou -

ANAC.

B. - reux. Les chemins où tu cours, hélas — sont dan - ge - reux. Hélas!

MVTLA.

*con amore u piacere.*

Ah!

C'est le bonheur qui s'é-

BATH.

Ah!

C'est le bonheur qui s'é-

En -

-veil - le

-veil - le

- faut que ta rai - son s'é - veil - - - le.

Quand un a - bîme est sous tes pas E -

A. *cou - te ma voix — qui con - seil - le, Mon fils, — mon*

MYTILA. *f energiquement.*  
Ba - thy - le ne res - te - ra

A. *fils ne t'en va pas! — En*

M. *p*  
pas! C'est le bon - heur qui s'é -

BATH. *p*  
Ah! c'est le bonheur, qui s'é - veil - - - le Et

A. *p*  
- fant que ta rai - son s'é - veil - le Quand

M. *veil* le Et non le danger sous mes  
 B. non le dan-ger sous mes pas Vai - ne -  
 A. un a - bi - me est sous tes pas! É -

M. pas Vai - ne-ment ta - voix nous con -  
 B. -ment ta voix nous conseil - le Ba -  
 A. -cou - te ma voix qui conseil - le Mon fils, mon

M. *ff* *a Tempo.*  
 - seil - le Bathy-le ne res-te - ra pas!  
 B. *ff* -thy - le ne res - te - ra pas!  
 A. *ff* fils ne - t'en va pas!

MYTILA.

*dolce.* **Meno mosso.**

Quand l'a - mour nous charme à cette

M. heu - re Pour nous se - rez-vous sans pi -

M. ANAC. *dolce.*  
- tié? Quand l'a - mour a fui ma de -

A. BATH  
- me - re, me prendras tu son a - mi - tié? N'as-tu

B. pas la gloire ô po-ète, Et les tri-

B. - om phes é-cla-tants. Les

*cresc.* *molto.* *ff* *dim molto.*

ANAC. *dim molto.*

A. fleurs que l'u-ni-vers me jet-te,

MYTILA. *f* *con forza.* Ah! Il ne peut demeu- rer en -

BATH. *f* Ah! Je ne peux demeu- rer en -

A. Ne me rendront pas le printemps. En -

## a Tempo

M. *- co - re .*

B. *- co - re .*

A. *- fant, près de moi reste en - co - re .*

*p*

A. *Quand un a - bîme est sous mes pas \_\_\_\_\_ É -*

A. *- cou - te ma voix qui s'im - plo - re, Mon fils, \_\_\_\_\_ mon*

MYTILA. *energico.* *rall.*

A. *Ba - thy - le ne res - te - ra \_\_\_\_\_ (suppliant) En -*

*f*

a Tempo poco più mosso.

M. pas Il ne peut de - meurer en -

B. <sup>BATH.</sup> Je ne puis de - me - rer en - co - re Quand l'a -

A. - fant près de moi reste en - co - re, En -

M. - co - re Quand l'a - mour en - trai - ne mes -

B. - mour en - trai - ne mes pas —

A. - fant E

M. pas. — En vain, en

B. En vain ton a - mi - tié m'im -

A. - cou - te la voix qui t'im - plo - re Mon

M. vain ton a - mi - tié m'implo - re, Bathyle ne restera pas ne reste - ra

B. - plo - re, ton a - mi - tié m'implo - re, Bathyle ne restera pas ne reste - ra

A. fils, — mon fils, — mon fils, mon fils ne ten va

M. pas!

B. pas!

A. pas!

**Più mosso.**

*ff*

## PRIÈRE ET SCÈNE.

N<sup>o</sup> 6.

BATHYLE.

Andante.

PIANO.

Andante.

*dolce.* *espress.*

Ped.

7 7 7 7 \*

B.

*p*

Di - vin Cupi - don, blond fils de Vénus. Ta

*dolcissimo.*

Ped. \*

B.

main sou - ve - rai - ne Au - jourd'hui brû - la de feux incon -

B.

- nus Mon â - me se - rei - ne Tra - ver - se les monts, les

*suiv.*

B.

cieux et les mers, Et du bout de l'ai - le Viens ta - rir le

B.

flot de mes pleurs a - mers. Amour, A - mour je tappel - le!

*poco rall. sf* *p rall.* **a Tempo.**

*smorz.*

*suivrez.*

*p.*

*poco rallen - - tando.*

*p.*

**Allegro moderato.**

B.

Rien ne luit dans les airs. —

*pp*

*trem.*

B.

Ma pri - ère, — est — per - du - e!

*pp*

Mais des dé - ses - pé - rés jusqu'au

*p sans ralentir.*

fond des enfers Toujours la plainte est en - ten - du - e, Tou -

*f p*

*Allegretto tempo. rit.*

- jours! ———— tou - jours!

**Tempo 1°**

*p rit. pp*

Ped. \*

*dolce.*

O Parques fi - lant dans

*dolce.*

Ped. \*

B.  *les autres sourds* Toute vie hu - mai - ne Lors - que vous bri -

B.  - sez le fil de nos jours Vous brisez la chai - ne, Toi qui sais poser sur

B.  le front pa - li La paix é - ter - nel - le Fil - le des douleurs

B.  *Allegro molto.*  
Mè - re de l'ou - bli O mort, ô mort je t'appel - le!  
*Allegro molto.*  
suivez. *p pp*

*f* *allarg. poco a poco.*

trem. *f* 2 Ped. \* 2 Ped. \*

**BATH.** *Allegro maestoso. energico.*

*allarg. molto.* Sort im-placa - ble; sort im-placa - ble au.

*rall.*

moins é - par - gue My - ti - la! A ses main - dres

*dim molto. p*

*smorzando. Andante.*

vœux sois do - ci - le. seu - lement

*pp*

*f pp* (d'une voix suffoquée) *f*

fais qu'un de ceux là Ne soit pas d'oublier Bathyle; Ba -

*pp*

*a piacere.*

thylé Ah! ma vue est trou - blée et mon front s'alour -

*PPP*

*Andante quasi adagio.* (d'une voix mourante)

- dit. Mais le poi -

*trem. dolciss.*

2 Ped.

- son, le poison est

*a piacere.*

doux Et le l'a - vait bien dit.

*suivez.*

Andante.

B. *molto espress.* La mort... dou - ce

*dolce.*

B. Vient... et pous - se Sans se - cou - se Vers le ri - va - ge loin.

*poco rall.*

B. *a Tempo.* - tain Et la vie Qui l'envi - e

B. Est ravi - e comme la fleur d'un ma - tin,

*pp*

Ped. \*

B. *ppp rall. molto.* d'un ma - tin.

*Adagio.*

*ppp*

# FINAL.

7.

**Allegro.**

MITYLA.

BATHYLE.

ANACRÉON.

PIANO.

**Récit..**

Dieux puissants! le poison! Cette coupe à moitié vi - de!

**Allegro.**

*suivez.*

**p**

Enfant n'est plus!

**pp**

O vieillard

sans pi - tié!

*dolce.*

Andante appassionato.  
(avec un grand sentiment de tristesse)

long.

A

Sou - ri - ant à

rall. p

A

tous, sou - ri - ant à tous, à lui -

A

mé - me Vers le doux pa - ys où l'on

sf p sf

A

ai - me Il s'en allait joyeux, joy -

cre - scen do.

*cresc.*

A. - eux et fort Avec l'espoir — l'âme est parti ... e

A. Ah! c'est l'amour... qui me chati - e Je l'ai bra

*appassionato.*

A. - vé je l'ai bra - vé. Mon fils, mon fils — est

*appassionato.* *rall. suivez.*

A. mort! —

*trem.*

*smorzando.* *rall.* *pp*

APPARITION DE L'AMOUR.

Andantino.

ANAC. *p*

*a piacere.*

ANAC.

Allegro. *ff*

(L'AMOUR DISPARAIT) *Allegro.* Dieux puis-

*m.d.* *pp*

A. - sants! Dieux puis - sants!

*ff* *ff*

A. Il sou - lè - ve son

*con fuoco.*

A. front... ses yeux s'entr' - ou - vrent.... Mon

*f* *tr.* *tr.*

*p* *espressivo.* **Andantino.**

fils! mon fils! ah! mon fils! —

*ff* *pp*

*Andantino.*

suivez.

**BATH. (révant)** **a Tempo. *f* ANAG.**

My - ti - la!.. — My - ti - la!.. — Ne tremble plus!

*mg.* *ff*

**a Tempo.**

**A.**

Elle est là! oui, j'accomplirai ton rê -

*pp* *suivez.*

**BATH. (à demi réveillé et se levant)**

*v<sup>e</sup>* **Quasi adagio.** *p* Qui

*pp*

B. *met tant de ray-ons clairs Dans les airs? Qui*

B. *jet - te ces harmo - nies In - fi - nies? rall smorz.*

8

*pp rall smorz.*

**Allegro.**  
ANAC.

*C'est l'amour, c'est le Dieu charmant et redou - té Et je fe -*

**Allegro.**

A. *- rai - ce qu'il or - don - ne Myti - la! Mytila! En -*

BATH. ANAC.

*ff*

*riten.* **a Tempo.**

A. *f* fant je te le don

*p* *suivez.* **a Tempo.** *f*

**BATH.** *a piacere.* **Andantino.**

A. ne. Ah! quel étrange pouvoir changea ta vo\_lonté.

*suivez.* **Andantino.** *p*

**ANAC.**

J'ai pu comprendre ma fau - te Ne

**MYTILA:**

A. sois donc plus ef-fray - é Cupi - don é-tail ton

*legg.*

M. *hôte.* ||  
 BATH. *Et mon hôte m'a payé.* ||  
 ANAC.

*legg.* J'ai  
*suivez.*

*a Tempo ma più mosso.*

M. *a compris sa faute Ne sois donc plus effrayé.*  
 B. *a compris sa faute Je ne suis plus effrayé.*  
 A. *bien compris ma faute Ne sois donc plus effrayé.*

M. *é... Cupidon était son hôte, Cupi-*  
 B. *é... Cupidon était mon hôte, Cu-pi-*  
 A. *é... Cupidon était ton hôte, Cu-ni-*

*ff* **Più largo.**

M *ff* don é - tait son hô - - te Et son

B *ff* don é - tait mon hô - - te Et mon

A *ff* don é - tait ton hô - - te Et ton

*ff* **Più largo.**

M hô - te l'a - pa - yé!

B hô - te m'a - pa - yé!

A hô - te t'a - pa - yé!

*accelerando*

*suivez*

(RIDEAU)