Sächsische Landesbibliothek –
Staats- und Universitätsbibliothek Dresden
http://digital.slub-dresden.de/id394238087/1

URFILM 31/1982 Nº 299 = 22 = 1,1
300 = 36 = 1,2
301 = 28 = 1,3
302 = 22 = 1,4

Sächsische Landesbibliothek Dresden

Handschrift / Druck: Mus. 3362-K-1,1 bis 1,4

Benutzungsbedingungen:

- Von Veröffentlichungen mit Forschungsergebnissen, die auf dem Studium der vorliegenden Quelle beruhen, ist durch den betr. Autor ein Freiexemplar (Belegexemplar) unverzüglich der Bibliothek zuzuleiten.
- Jede Anfertigung von Kopien der Quelle, auch handschriftlicher Art, setzt die Unterzeichnung einer Verpflichtung voraus.
- Publikationen der Quelle selbst erfordern die Genehmigung der Bibliotheksleitung. Diesbezügliche Anträge sind zum frühestmöglichen Termin schriftlich einzureichen.

Benutzer der Handschrift/des Druckes:

Datum	Name und Adresse des Benutzers	Art der Benutzung (eingesehen, verglichen, teilweise oder ganz abgeschrieben usw.)	Zweck der Benutzung; Hinweise oder neue Ermittlungen zur vorliegenden Quelle

III 9 280 J 998 81

Sächsische Landesbibliothek – Staats- und Universitätsbibliothek Dresden
http://digital.slub-dresden.de/id394238087/2

Sächsische Landesbibliothek –
Staats- und Universitätsbibliothek Dresden
http://digital.slub-dresden.de/id394238087/3

Sächsische Landesbibliothek –
Staats- und Universitätsbibliothek Dresden
http://digital.slub-dresden.de/id394238087/4

VI. LIEDER

von Matthisson

in Musik gesezt

und

Der Durchlauchtigen Frau Erbprinzessin

von THURN und TAXIS

gebohrnen Prinzessin von Meklenburg Strelitz

in tiefster Ehrfurcht gewidmet von

Major von Beecke

226

Augsburg in der Gombartischen Musik Handlung

Preiss

Mus. 3362-K-1,1

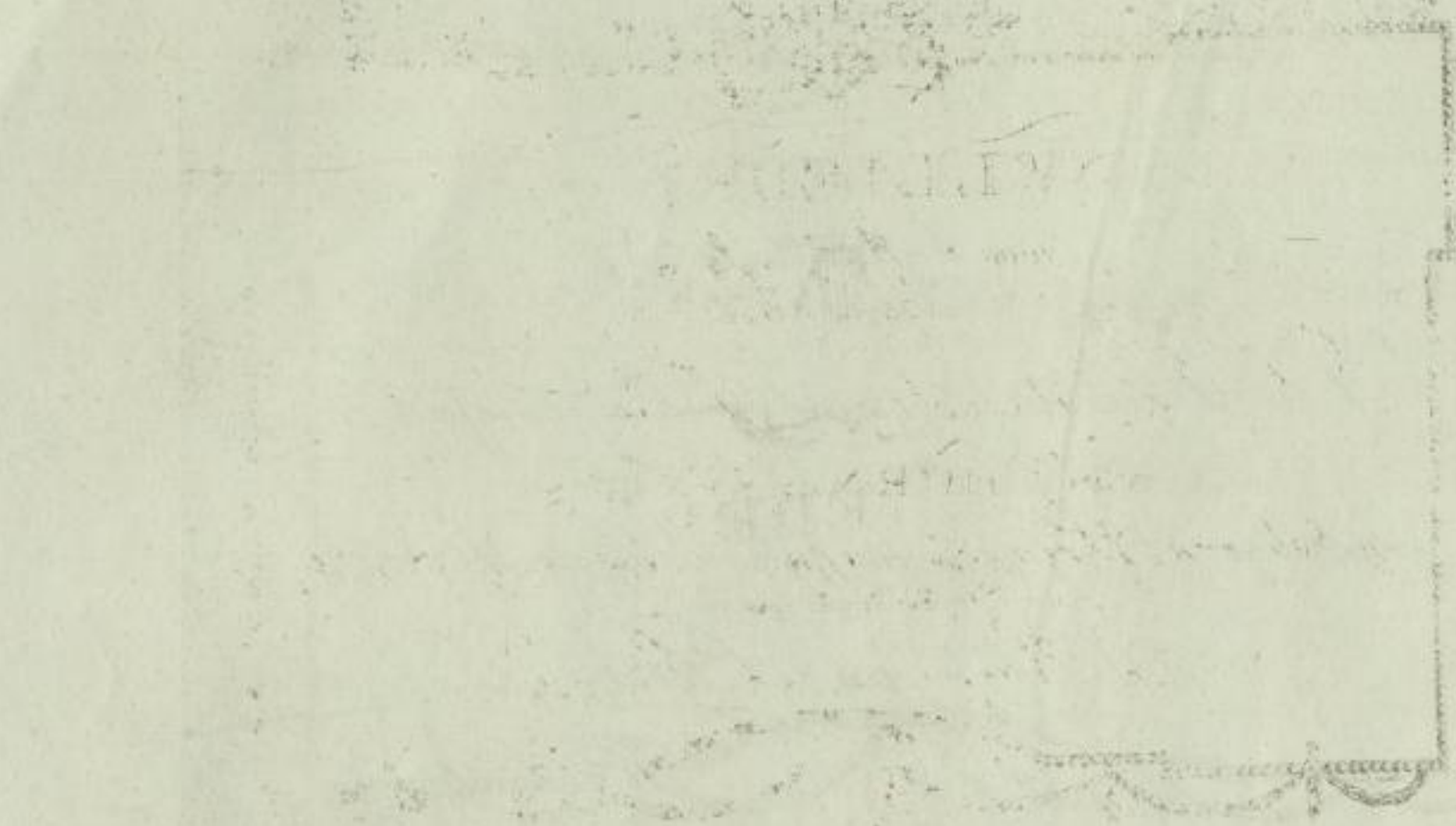

Sächsische Landesbibliothek –
Staats- und Universitätsbibliothek Dresden
http://digital.slub-dresden.de/id394238087/6

DURCHLAUCHTIGSTE FÜRSTINN!

Schon lange fordern Freunde meiner deutſchen Lieder mich vergeblich auf, ſie bekannt zu machen.

Euer Hochfürſtl. Durchlaucht haben mehrere derſelben des gnädigſten Beyfalls gewürdigt — und — mir gnädigſt erlaubt, *Eurer Hochfürſtl. Durchlaucht* ſie zueignen zu dürfen.

Mit dieſem mächtigen Talismann tretten ihrer Sechſe — Mathiſons gefühlvolle Geſchöpfe — muthvoll an das Licht.

Ihr Schickſal beunruhiget mich nun nicht mehr und nur mein Wunſch begleitet ſie, daſs das Glück ſie Kennern zuführen möge, die Gefühl und Kunſt in dem hohen Grade verbinden, in welchem *Eure Hochfürſtl. Durchlaucht* beede ſo hinreiſsend auszudrücken vermögen.

Ich erſterbe in tiefſtem Reſpekt

Eurer Hochfürſtlichen Durchlaucht

unterthänigſt - gehorſamſter
v. Beecké, Major.

Sächsische Landesbibliothek –
Staats- und Universitätsbibliothek Dresden
http://digital.slub-dresden.de/id394238087/7

Sächsische Landesbibliothek –
Staats- und Universitätsbibliothek Dresden
http://digital.slub-dresden.de/id394238087/8

Sächsische Landesbibliothek –
Staats- und Universitätsbibliothek Dresden
http://digital.slub-dresden.de/id394238087/9

N°1 An die Nymphen des Quells der Liebenden

Mäßig mit Ausdruk

Parte

Piano Forte

Hier durchathmet-

Lüfte des Frühlings, die Locken des Mädchens hier um-

wall-te, das Graß spielend ihr weiß-ses Ge-wand

Sächsische Landesbibliothek – Staats- und Universitätsbibliothek Dresden
http://digital.slub-dresden.de/id394238087/10

hier umschlang sie der see - li-ge Jüngling begränzt mit den Blü-then

spä-ter Er - hö-rung zu-erst un-ter dem dämmern-den

Baum

Sächsische Landesbibliothek –
Staats- und Universitätsbibliothek Dresden
http://digital.slub-dresden.de/id394238087/11

Schützt ihr freundli-che Nym-phen dieß hei-li-ge Plätz-gen der Lie-be

dolce

wo das glück-lichste Paar e-wi-ge Treue sich schwur e-wi-ge

Treue sich schwur

Sächsische Landesbibliothek – Staats- und Universitätsbibliothek Dresden
http://digital.slub-dresden.de/id394238087/12

An den Abendstern

N° II

Etwas langsam mit Ausdruk.

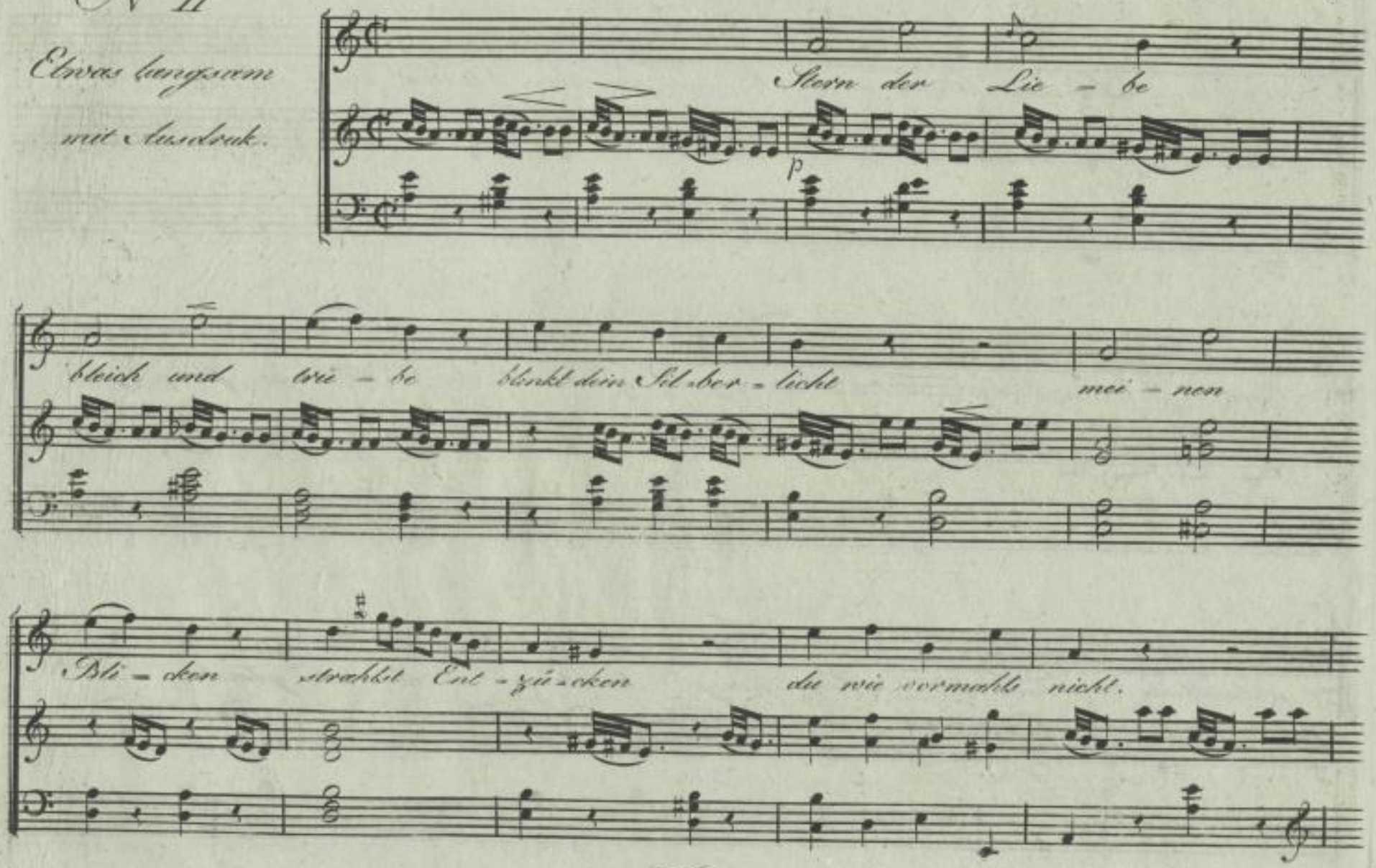
Stern der Lie - be
bleich und trie - be blinkt dein Sil - ber - licht mei - nen
Bli - cken strahlst Ent - zü - cken du wie vormahls nicht.

Sächsische Landesbibliothek – Staats- und Universitätsbibliothek Dresden
http://digital.slub-dresden.de/id394238087/13

Dei - ne Schimmer deine Schimmer fan - den immer mich bey fro - hem

Sinn doch die Ta - ge son - der Kla - ge flohn zu -

schnell da - hin. Tren - nung raubte ch ichs glaubte

mei - nen Damon hin Her - zen blu - ten um den gu - ten

thrä - nend klag' ich dir thrä nend klag' ich dir.

rf

ordinando

Sächsische Landesbibliothek – Staats- und Universitätsbibliothek Dresden
http://digital.slub-dresden.de/id394238087/15

Stimme der Liebe.

No III

Mäßig

mit Ausdruk

A-bend Gewel-ke schweben hell am be-purpurten Himmel

p

dol:

Hes-perus schaut mit Lie-besblick durch den blühen-den Linden-hain und ihr schmelzendes Trauer

dol:

lied zirpt im Kraute die Grille

f

Freuden der Liebe harren dein

flüstern lei-se die Winde Freuden der Liebe har ren dein tönt die Kehle der Nachti-

gall hoch vom Sternenge wölb herab schallt die Stim̄e der Liebe

dol.

lentando

Himmel! aus jenem Schattengang wandelt Laura die fromme hefftet den

lentando colla parte

Sächsische Landesbibliothek –
Staats- und Universitätsbibliothek Dresden
http://digital.slub-dresden.de/id394238087/17

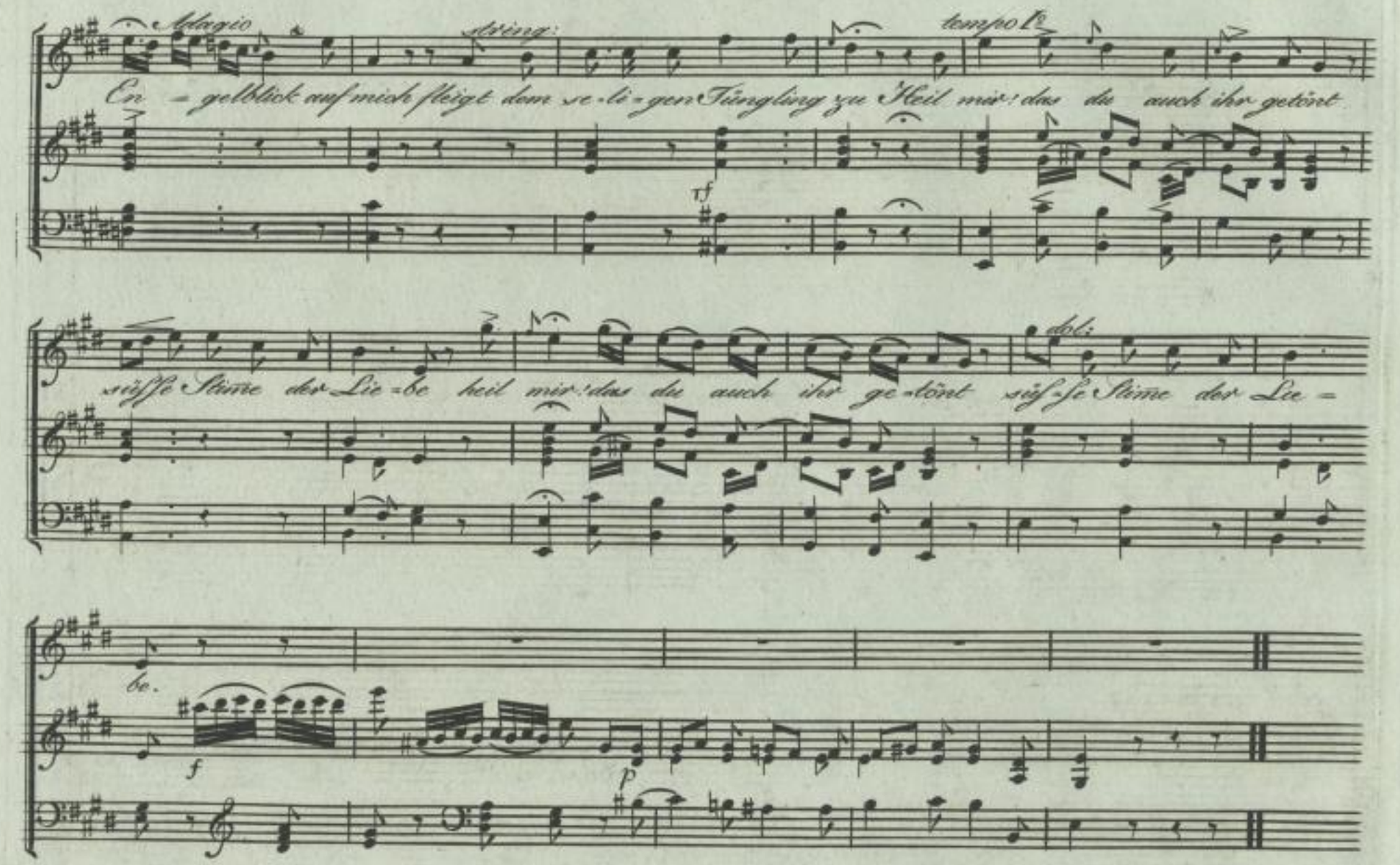

Sächsische Landesbibliothek –
Staats- und Universitätsbibliothek Dresden
http://digital.slub-dresden.de/id394238087/18

An den Abendstern

No IV

Etwas langsam mit Empfindung

Wie ruhig blinkt aus wolkenloser Ferne dein schönes Bild, du freundlichster der Sterne, wie lieblich wallt im See dein Zetternd Bild: wie oft hast du, wenn ich vom West umfächelt im grünen tag, mir Seelenruh gelächelt, wie oft mit hoher Ahndung mich erfüllt: ist

Sächsische Landesbibliothek – Staats- und Universitätsbibliothek Dresden
http://digital.slub-dresden.de/id394238087/19

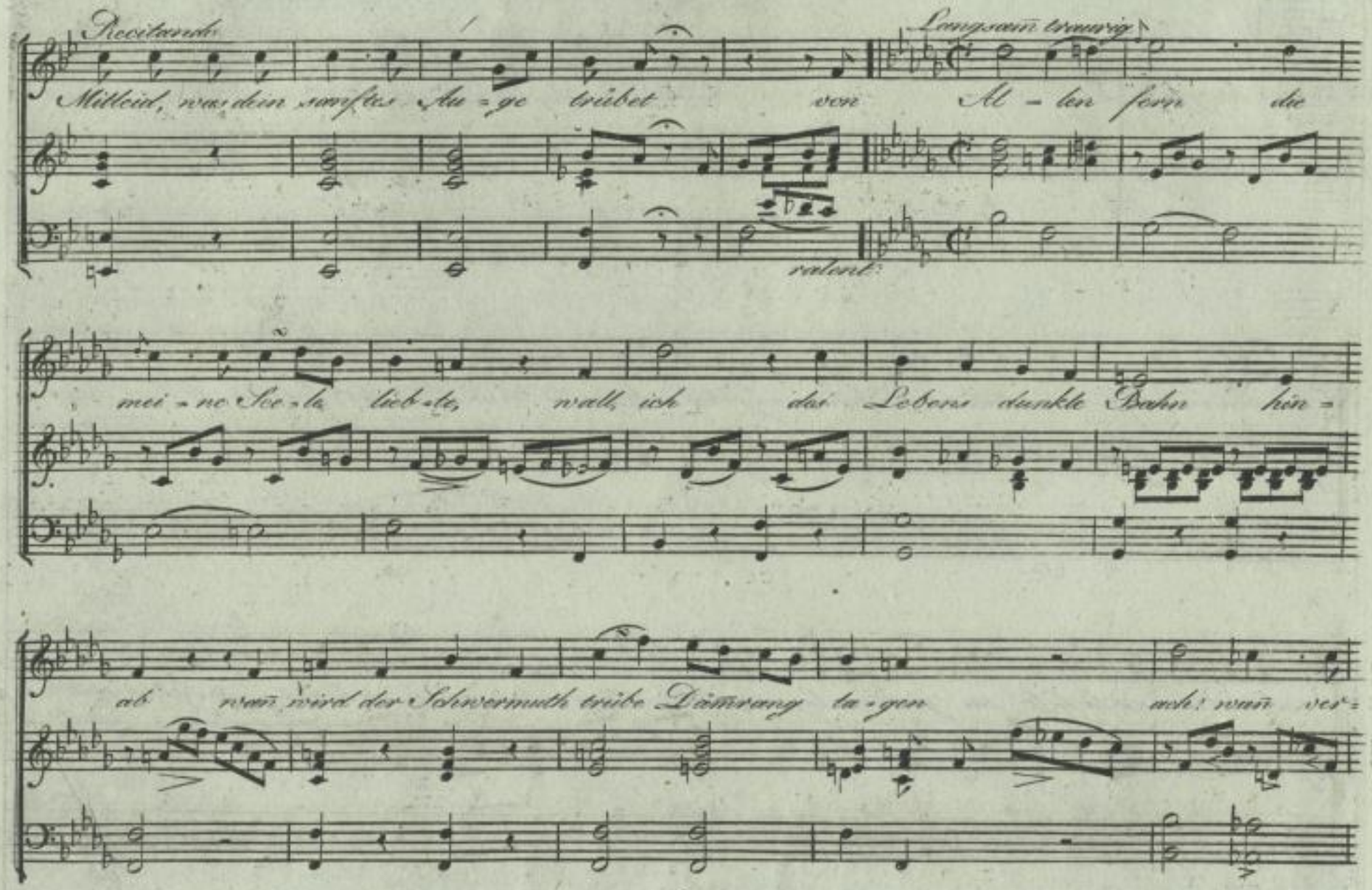
Recitando
Langsam traurig
Mitleid, was dein sanftes Au=ge trübet von Al=len fern die
ralent:
mei=ne See=le lieb=te, wall, ich des Lebens dunkle Bahn hin=
ab wañ wird der Schwermuth trübe Dämmrang ta=gen ach! wañ ver=

hallt die letzte mei - ner Kla gen wenn blikst du auf mein

ne - be - thrän - tes Grab.

Sächsische Landesbibliothek –
Staats- und Universitätsbibliothek Dresden
http://digital.slub-dresden.de/id394238087/21

Die Liebe

N.o V.

Etwas langsam

mit Ausdruk

Wenn nicht mit

p

Göt-termachtder Lie-be aus Dun-kel-hei-ten un - ser Herz zu lichten Himels

Höhn er-hö-be wer trüge den des Lebens Schmerz in kranken Geist mit See-lig-keiten die

f p

Sächsische Landesbibliothek – Staats- und Universitätsbibliothek Dresden
http://digital.slub-dresden.de/id394238087/22

selbst Pe-trarkas Lied nicht singt sie folgt dem Flu-ge des Ge-weihten wenn

Recit:

er dem Staube sich ent-schwingt und stürzt, um-donnert von den Flammen das

schroffen vollen Welt-gerichts, der Erdkreis unter ihr zu-sammen de-

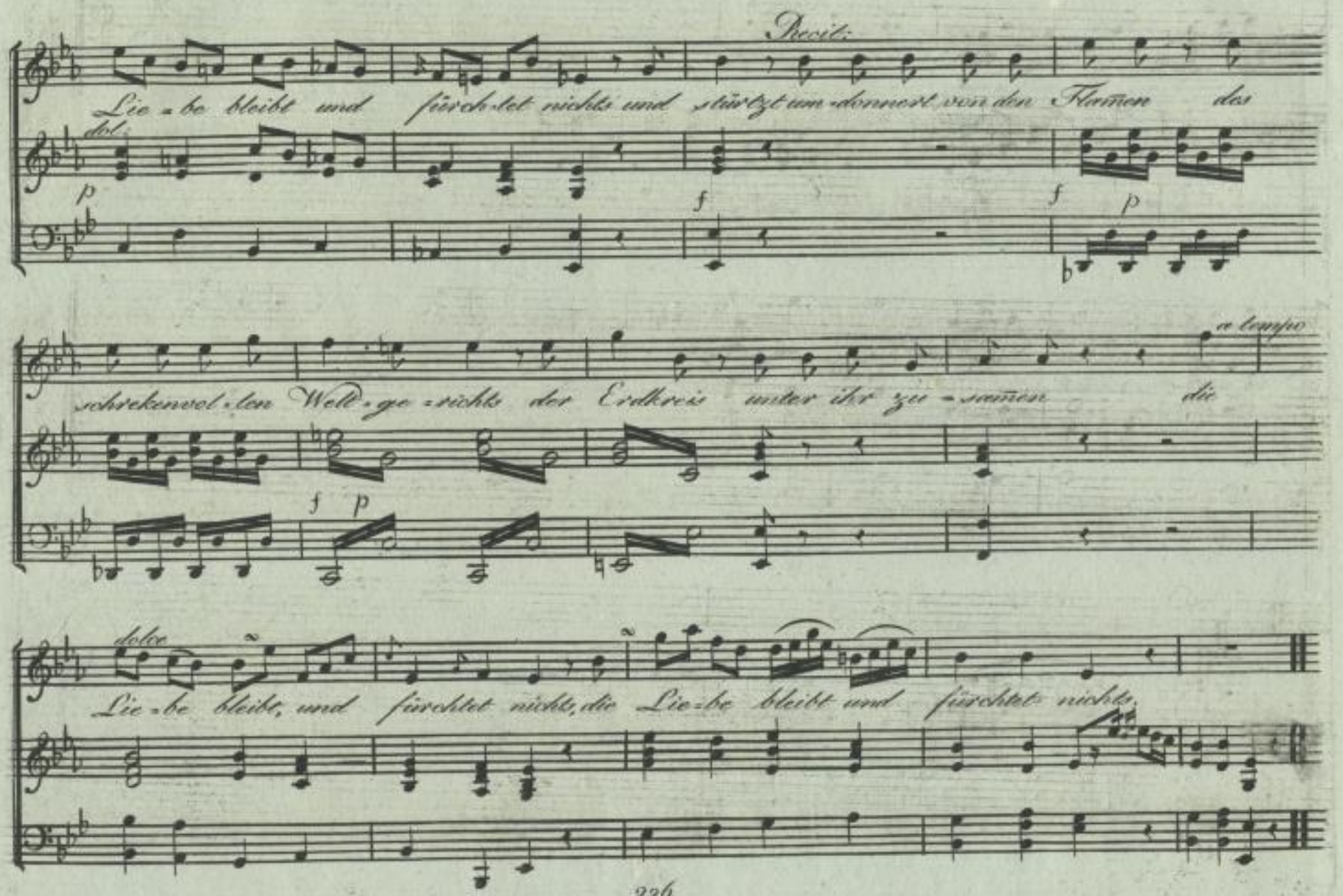

Sächsische Landesbibliothek –
Staats- und Universitätsbibliothek Dresden
http://digital.slub-dresden.de/id394238087/24

N° VI

Nicht zu geschwinde

Purpur mahlt die Tannen-Hügel nach der

Son-ne Scheide-blick, lieblich strahlt das Bruches Spie-gel Hespers Fa-kel-glanz zu-

rück

wie ie

Sächsische Landesbibliothek – Staats- und Universitätsbibliothek Dresden
http://digital.slub-dresden.de/id394238087/25

Minore

Tod-ten-hal-len flü-ster wirds im Pappel-wei-den hein un-ter leisem Blattge-

flü-ster schlummern al-le Vö-gel ein nur dein

Abend-lied. O Grille, tönt noch aus be thautem Grün, durch der

Sächsische Landesbibliothek – Staats- und Universitätsbibliothek Dresden
http://digital.slub-dresden.de/id394238087/26

Dämmrung Zauber hülle süsse Trauer Me-lo-dien tönst du einst im

Abend hauche Grillchor auf mein frühes Grab aus der Freundschaft Ro-sen-

Streuche deinen Klang-ge sang he-rab

Majore

werd noch

Sächsische Landesbibliothek – Staats- und Universitätsbibliothek Dresden
http://digital.slub-dresden.de/id394238087/27

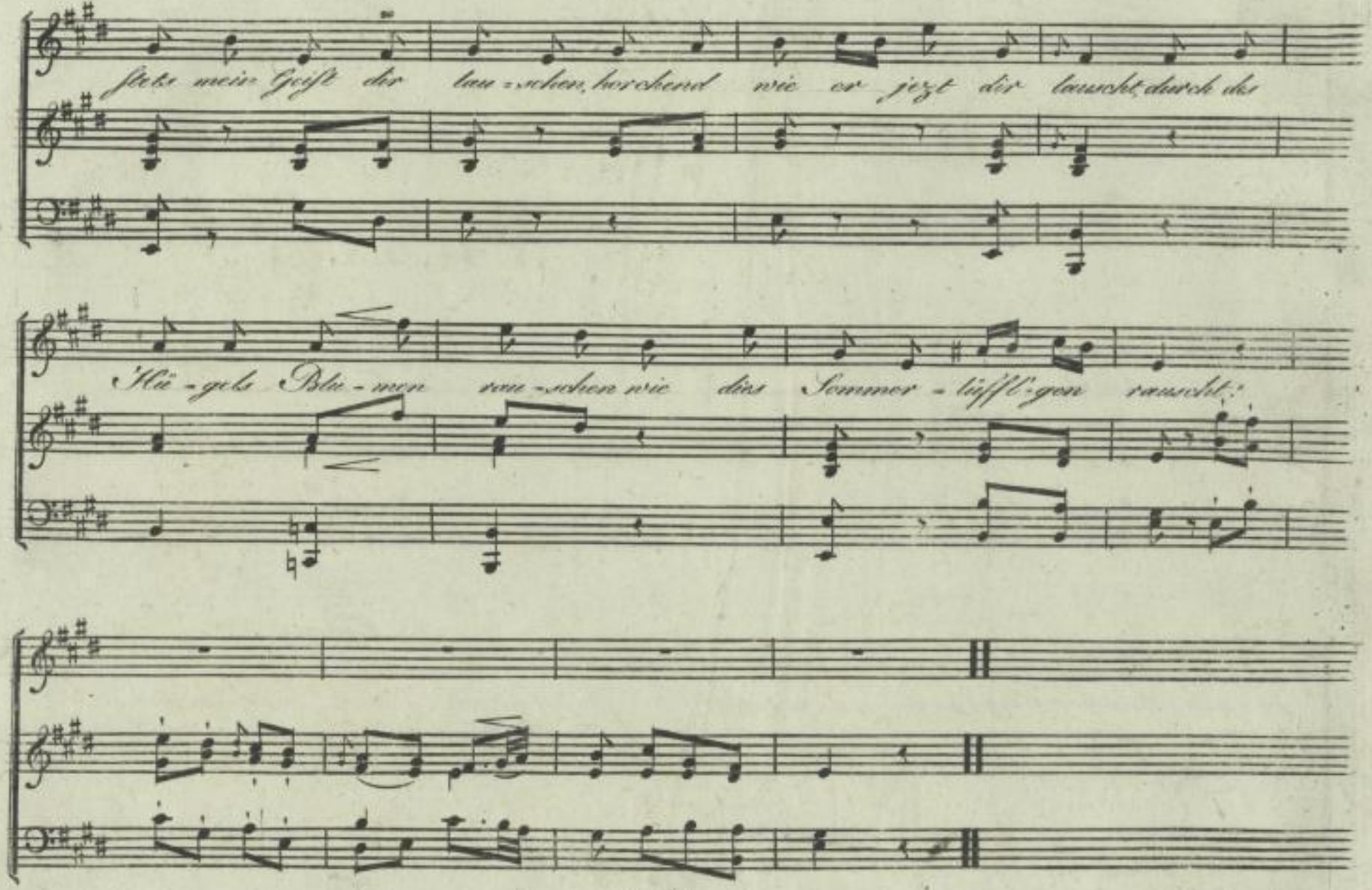
stehe mein Geist der lau-schen, horchend wie er jetzt der lauscht, durch die
Blü-gels Blu-men rau-schen wie das Sommer-lüft'gen rauscht.

Osc. Köhler
Buchhändler
Dresden - A. 7L
Gr. Meißnerstr.

Sächsische Landesbibliothek –
Staats- und Universitätsbibliothek Dresden
http://digital.slub-dresden.de/id394238087/29

SLUB DRESDEN
3 1644045

Sächsische Landesbibliothek –
Staats- und Universitätsbibliothek Dresden
http://digital.slub-dresden.de/id394238087/30