PHANTASIE No. 4

für das Pianoforte

von

W. A. MOZART.

Köch. Verz. No. 475

Mozarts Werke.

Serie 20. No. 21.

Componirt im Mai 1785 zu Wien.

Adagio.

Stich und Druck von Breitkopf & Härtel in Leipzig.

W. A. M. 475.

Ausgegeben 1878.

fp fp

fp

(f)

1. 2.

p p

Allegro.

f

p

f

p

f

p

legato

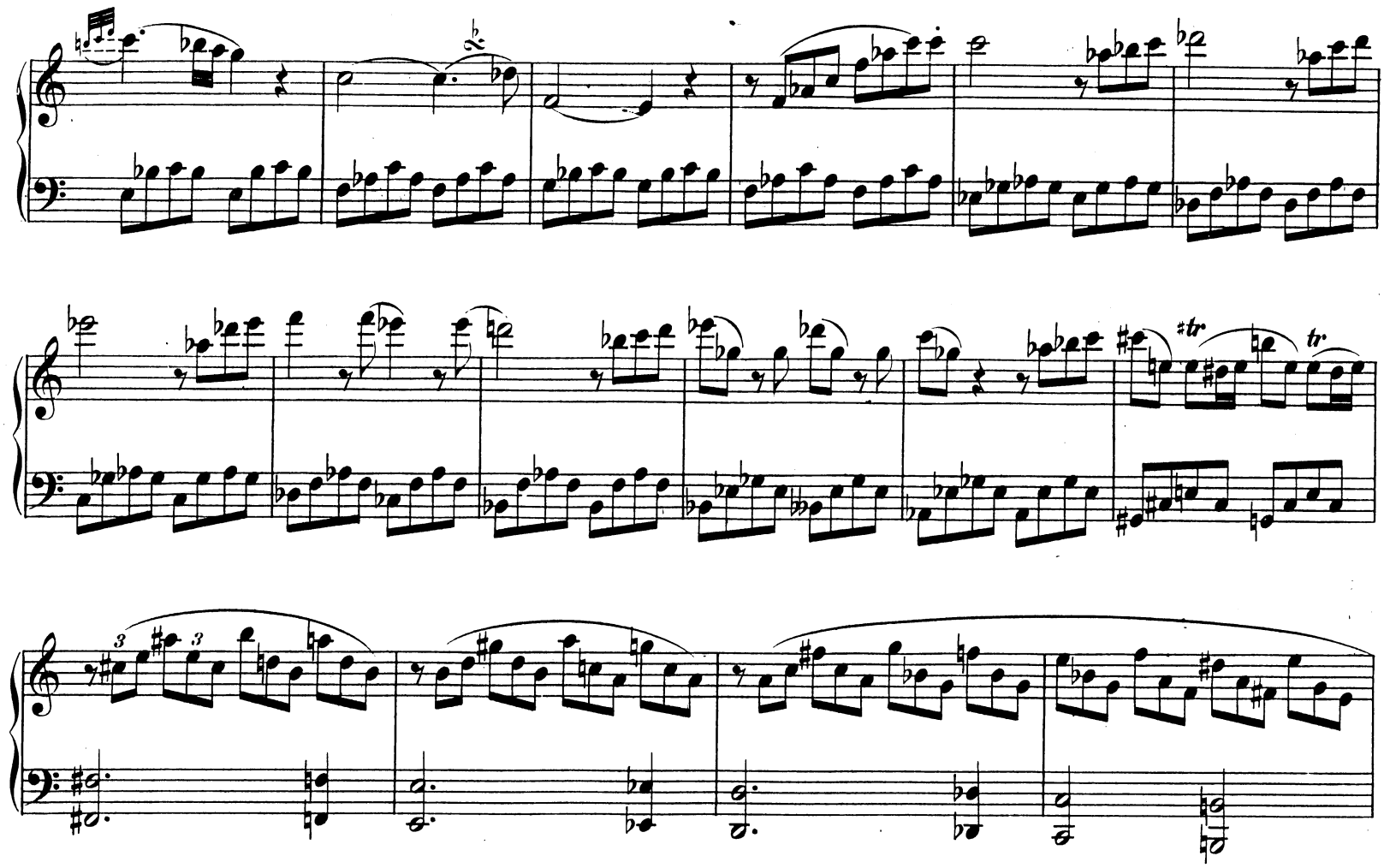
tr
tr

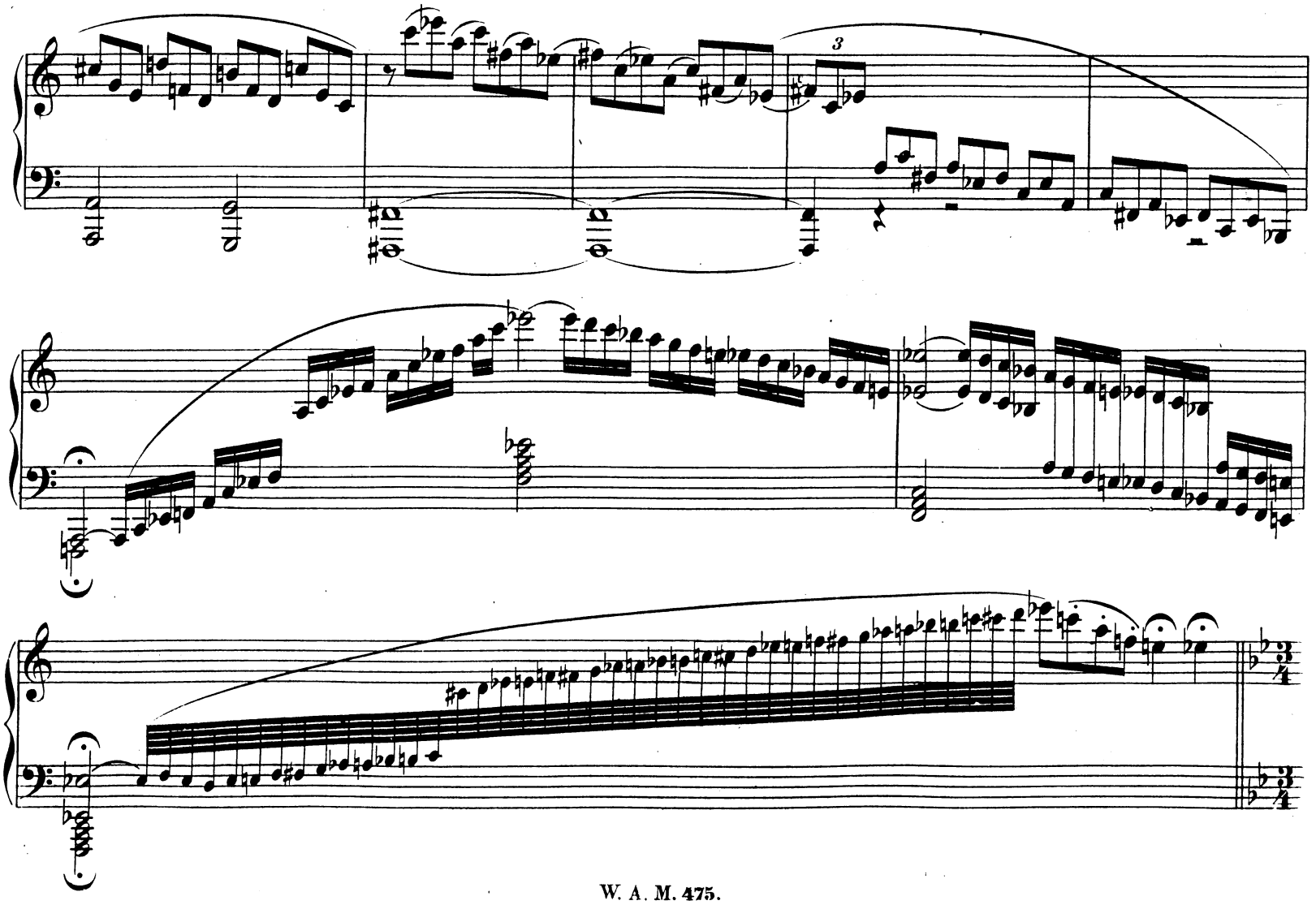

Andantino.

Più Allegro.

f legato

Tempo primo.

f *p*

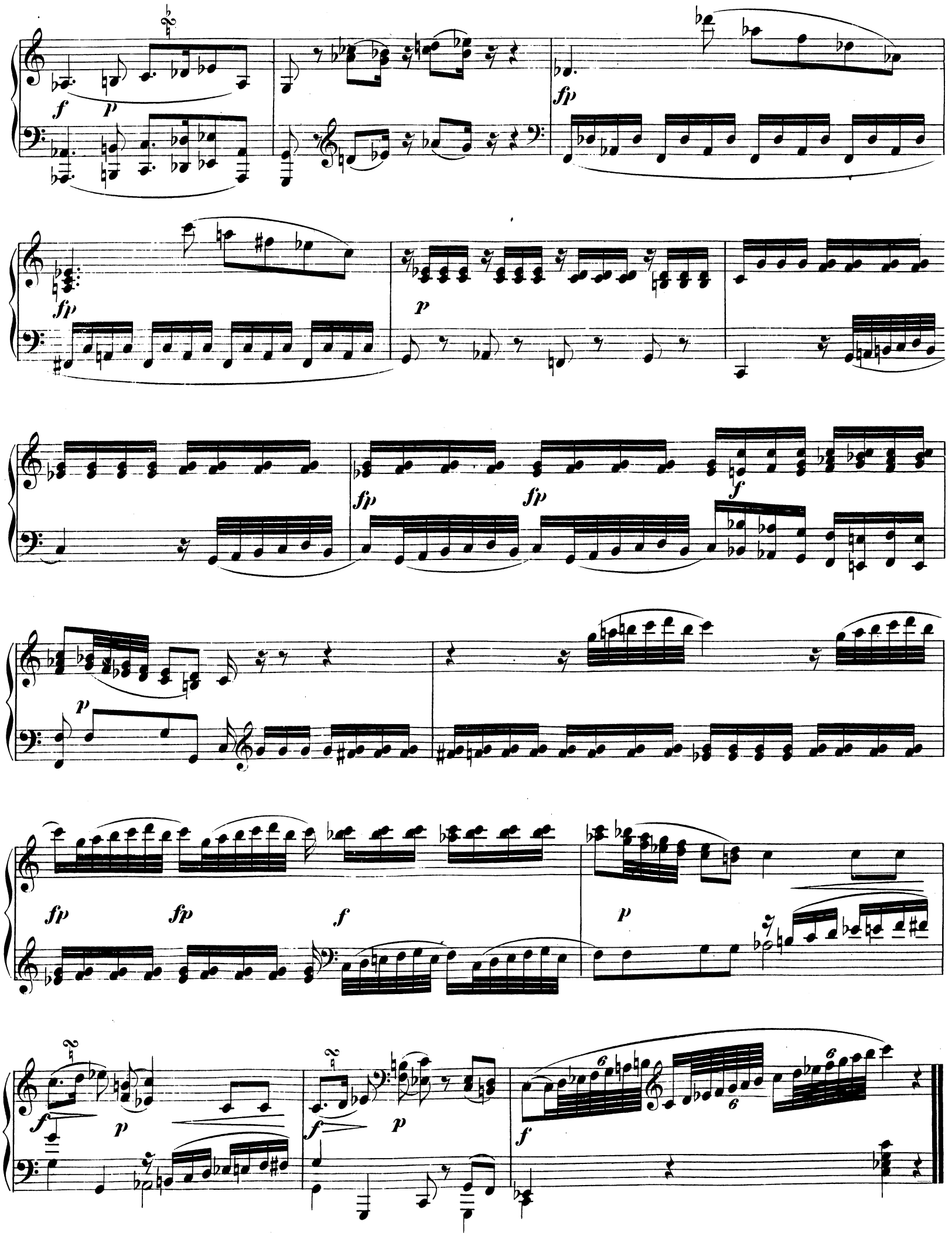
f
p
fp
fp
p
fp
fp
f
p
fp
fp
f
p
f
p
f
p
f
6
6
6

KLAVIER-SONATEN

im Verlage von BREITKOPF & HÄRTEL in Leipzig.

	ℳ	₰
Adam, L., Op. 13. Grosse Sonate. B dur . . .	3	—
Baake, F., Op. 6. Grosse Sonate. C dur. . . .	3	50
Bach, Joh. Chr., Sonate. C moll	1	—
Bach, W. Friedemann, Sonate. C dur. . . .	1	25
Baldenecker, N., Op. 14. 3 Sonates progressives. A dur, B dur, F dur.	1	50
Bargiel, W., Op. 34. Sonate. C dur	4	—
Baroni-Cavalcabo, Op. 3. Sonate. Es dur . .	2	—
Bartz, J., Op. 9. 3 Sonaten. G dur, C dur, G dur à	2	—
Baumfelder, Fr., Op. 60. Charakteristische Sonate. D moll	3	50
Beethoven, L. van, Sonaten. 3 Bände (Beethoven-Ausgabe) Complet. Brochirt	45	—
—— Preis jedes einzelnen Bandes	15	—
—— In eleganten Sarsenetbänden für den Band 2 Mark mehr.		
—— Einzelausgabe. No. 1—38 à 30 ₰ bis	3	30
—— N. Ausg. 8°. 2 Bände. **Roth cartonnirt.** n.	10	50
Birnbach, H., Op. 6. 3 Sonaten. C d., B d., D d.	2	—
Brahms, J., Op. 1. Sonate. C dur.	4	—
—— Op. 2. Sonate. Fis moll	3	50
Brambach, C. J., Op. 3. Sonate im leichteren Styl. G dur	3	50
Bugislaus, F. L. G., Sonate. C dur	1	50
Bürgel, C., Op. 5. Sonate. A dur	4	—
Carbonel, J., Op. 4. Sonate en forme d'Etude. G m.	1	50
Cebrian, Ad., Op. 1. Sonate. C dur	4	50
Cherubini, L., Sonate No. 3	1	50
Chopin, Fr., Op. 35. Sonate. B moll	3	50
—— Op. 58. Sonate. H moll	4	50
—— Sonaten, Allegro, Fantasie, Variationen und Rondo. N. Ausg. **Roth cartonnirt** n.	6	—
Clasing, J. H., Op. 5. Grosse Sonate. F moll..	2	50
Clementi, M., Sonat. **Roth cartonnirt.** 3 Bde. à	12	—
—— Einzelausgabe. No. 1—61 à 75 ₰ bis 3 ℳ.		
—— 12 Sonatinen. (Op. 36. 37. 38.) **Roth cartonnirt.** 4°. . . . . n	3	—
Cramer, J. B., Op. 23. 3 Sonaten. As dur, C dur, A moll	4	—
—— Op. 25. 3 Sonaten. Es dur, D dur, Es dur	4	—
—— Op. 27. 2 grosse Sonaten. F dur, C dur .	4	—
—— Op. 31. No. 3. Sonate. G dur	1	50
—— Op. 34. 3 Sonaten. D dur, Es dur, F moll	3	—
—— Op. 37. 3 Sonaten. G dur, C dur, D dur .	5	—
—— Op. 39. Sonate. G dur	1	—
—— Op. 41. 3 Sonaten. G dur, B dur, G moll	4	50
—— Op. 43. Sonate nouvelle. B dur. (La Parodie)	1	75
—— Op. 44. 3 Sonaten. G dur, B dur, A dur .	4	50
—— Op. 49. Sonate. Es dur	1	50
—— Op. 57—59. 3 Sonaten (Les Suivantes) C dur, B dur, E moll . . . . . à	2	—
—— Op. 62. Grosse Sonate (Le Retour à Londres)	3	—
—— Nouvelle Sonate	1	50
Crelle, A. L., Op. 4. Grosse Sonate	2	25
Desormery, Fils, Op. 18. Grosse Sonate. D dur	3	—
Dietrich, F. A., Sonate. Es dur	1	—
Dröbs J. A., Op. 3. Grosse Sonate. Es dur . .	1	50
Dumonchau, C., Op. 30. 3 Sonaten und Fugen. C dur, Es dur, F dur	4	—
Dussek, J. L., Sonaten. Neue Ausgabe. 2 Bde. **Roth cartonnirt.** . . . . . à n.	10	50
Ferrari, J. G., Op. 30. 3 Sonatinen. E moll, G dur, C dur	1	50
—— Op. 31. 3 Sonaten. G dur, C moll, D dur	3	—
Field, J., Op. 1. 3 Sonat. A dur, Es dur, C moll	4	—
—— Erste Sonate. H dur.	1	50
Fink, Chr., Op. 16, 2 Sonatinen. A moll, G dur à	2	—
—— Op. 21. Sonate No. 2. Es dur	3	—
Fischer, A. P., 6 Sonaten (Divertimenti) . .	3	—
Fischer, M. G., Op. 3. Grosse Sonate. Es dur	1	50
Flad, J. de, Op. 7. Sonate. Es dur	2	—
Flügel, G., Op. 4. Grosse Sonate. No. 1. H dur	6	—
—— Op. 36. Sonate. No. 5. C dur	3	—
Fritze, W., Op. 2. Sonate (in 1 Satze) A moll	2	50
Gabler, C. A., Op. 19. 3 Sonaten, B d., F d., C d.	4	—
—— Op. 26. Sonate. H dur	2	—
Gade, Niels W., Op. 28. Sonate. E moll . . .	3	50
George, J., Op. 1. 2 Sonaten. Es dur, G moll .	2	50
—— Op. 2. Grosse Sonate. G moll	2	50
—— Op. 3. Grosse Sonate. G dur	3	—
Golinelli, G., Op. 70. Sonate. H moll	3	—
Grazioli, G. B., Sonate. No. 5. G dur	1	—
Grieg, Edv., Op. 7. Sonate. E moll	3	50
Gruner, N. G., Op. 1. 6 Sonaten. C dur, A dur, B dur, Es dur, F dur, D dur	4	50
Gurlitt, C., Op. 17. Sonate im leichteren Style. G dur	2	50
Gurlitt, C., Op. 20. Sonate. No. 3. C moll . .	3	—
—— Op. 21. Sonate. No. 4. F dur	3	—
—— Op. 31. Am eigenen Heerde. 2 Tonstücke in Sonatenform. Heft 1 und 2 . . . . à	2	—
Haak, F. G., Op. 2. Grosse Sonate. C dur . .	2	—
Halter, W. F., 6 Sonaten. E moll, G dur, B dur, D moll, A dur, B dur	3	—
Häser, A. F., Sonate. No. 3. Es dur.	3	75
Hässler, J. W., Op. 13. 3 Sonaten. F d., B d., Es d.	3	—
—— Op. 14. 3 Sonaten. C dur, F moll, D moll	3	—
—— Op. 17. Fantasie und Sonate. Neue Ausg.	2	25
—— 6 leichte Sonaten 1. Theil	3	—
—— 6 - - 2. -	4	50
—— 6 - - 3. -	3	—
—— 6 - - 4. -	4	—
—— Sonate. A moll	1	50
Hauck, W., Op. 1. Sonate. F dur	2	50
Haydn, J., Sonat. N. Ausg. 2 Bde. **Roth cart.** n.	15	—
—— Einzelausgabe. No. 1—34. à 1 ℳ bis	1	50
Heller, St., Op 88. Dritte Sonate. C dur . .	4	—
Hummel, J. N., Sonaten. 8. **Roth cartonnirt.** n.	3	—
Kahl, 6 kleine Sonaten	2	—
Kalkbrenner, F., Op. 28. Grosse Sonate. F dur	2	25
—— Op. 56. Grosse Sonate. F moll	3	—
Kanne, F. A., Op. 18. Grosse Sonate. B dur .	2	—
Klein, B., Op. 5. Sonate. F moll	2	—
—— Op. 7. Sonate. C dur	2	25
Kloss, C., Op. 23. Sonate. E dur	3	—
—— Op. 24. Sonate facile. E dur	1	50
—— Op. 27. Sonatine. C dur	1	—
—— Grosse Sonate. Es dur	2	50
Köhler, L., Op. 165. Sonaten-Studien in Sätzen classischer und neuerer Meister. 12 Hfte. à	3	—
—— Dieselben in 2 Bdn. **Roth cartonnirt.** n. à	9	—
Krause, A., Instructive Sonaten. **Roth cart.** . n.	9	—
Krug, D., Op. 242. 2 Sonaten in mittelschwerem Style . . . . . à	2	—
Kuhlau, F., Sonatinen (Op. 20. 55. 59) compl. **Roth cartonnirt.** . . . . . n.	4	—
—— Op. 8. Grosse Sonate. A moll	3	—
—— Op. 34. Sonate. G dur. Neue Ausgabe .	1	50
—— Sonate. Es dur	3	—
Kuhnau, Joh., Sonate. No. 2	1	—
Lauska, F., Op. 19. 3 Sonaten. B, Es, F. . .	4	—
Lichtenthal, P., Sonate. C dur	2	50
Lipaski, E., Op. 27. Gr. Sonate pathétique. F m.	2	—
Liste, A., Op. 6. Sonate. Es dur	3	—
—— Op. 8. Sonate. A dur	3	—
Liszt, Fr., Sonate. H d. (An R. Schumann)	4	50
Mehul, E. H., Op. 1. Sonate. No. 3	1	25
Mendelssohn Bartholdy, F., 3 Sonaten. E dur, G moll, B dur. Compl. Cartonnirt. . . n.	4	—
Möller, J. C., Op. 5. Sonate. Es dur	1	—
Mozart, W. A., 17 Sonaten. Herausgegeben von C. Reinecke. 8°. **Roth cartonnirt.** n	5	—
—— 17 Sonaten. N. rev. Ausg. 4°. **Roth cart.** n.	9	—
—— Einzelausgabe No. 1—17. à 1 ℳ bis	2	50
Mühling, A., Op. 17. 6 kleine Sonaten. Neue Ausgabe von J. Knorr rev. 2 Hfte. . . à	2	50
—— Op. 28. Sonate. As dur	3	—
Müller, Aug. Eberh, Op. 7. 3 Sonaten. A dur, Es dur, C dur	4	—
Naumann, Emil, Op. 1. Sonate. C moll . . .	4	—
Neruda, Fr., Op. 19. Sonate. No. 3. A dur .	2	50
Onslow, G., Op. 2. Grosse Sonate	3	—
Paradies, P. Dom., Sonate. No. 10	1	25
Pocci, F., Graf v., Frühlings-Sonate. G dur .	2	50
—— Sonate fantastique. C dur	2	50
Potter, P. C. H., Op. 3. Sonate. D dur . . .	2	50
—— Op. 4. Sonate. E moll	2	50
Raff, J., Op. 14. Sonate mit Fuge. Es moll . .	4	—
Reicha, A., Op. 40. Grosse Sonate. E dur . .	2	—
—— Op. 43. Grosse Sonate. Es dur	2	—
—— Op. 46. 3 grosse Sonaten	4	50
Reichardt, J. F., Grosse Sonate. F moll . . .	2	—
Reinecke, C., Op. 15. Fantasie in Form einer Sonate. C dur	2	50
—— Sonatinen. (Op. 47. 98, 136). **Roth cart.** . n.	6	—
Richter, E. F., Op. 27. Sonate. Cis moll . .	3	50
Riedel, G. L., 6 leichte Sonaten. C dur, F dur, B dur, D dur, G dur, A dur	3	—
Riem, W. F., Op. 1 Sonate. F moll	2	—
—— Op. 2. Zwei Sonaten. D dur, Des dur . .	4	—
—— Op. 3 u. Op. 4. 2 Sonaten. Es dur, C m. à	1	50
—— Op. 7. 2 Sonaten. E dur C dur	3	—
—— Op. 11. 6 Sonatinen. G dur, D dur, F dur, Es dur, C dur, G moll.	4	50
Ries, F., Op. 114. 47. Sonate. A dur	1	50
Riotte, P. J., Op. 11. 2 Sonaten. G dur, Es dur	4	50
Ritter, A. G., Op. 20. Sonate. D dur	2	50
Ritter, A. G., Op. 21. Sonate. H moll . . .	4	50
Ritter, K., Op. 1 u. 2. 2 Sonaten. E d., Fis m. à	2	50
—— Op. 5. Sonate. C moll	3	50
Rolle, J. H., Sonate. Es dur	1	75
Röntgen, J., Op. 2. Sonate. A dur	4	50
Rösler, J., Op. 1. Sonate. A dur	2	—
—— 3 Sonatinen. C dur, G dur, F dur	2	—
Rossini, J., 5 Sonatinen. G dur, A dur, B dur, Es dur, D dur . . . . . à	1	50
Rubinstein, A., Op. 20. Zweite Sonate. C moll	4	50
—— Op. 41. Dritte Sonate. F dur	4	50
Rüttinger, J. C., 6 kleine leichte Sonaten. G dur, C dur, F dur, D moll. Es dur, A dur	2	—
Sacchini, A., Sonate. F dur	1	—
Scarlatti, 60 Sonaten in 1 Band. **Roth cart.** n.	9	—
—— Dieselben in 6 Heften à 4 ℳ u. 4 ℳ 50 ₰.		
—— Einzelausgabe à 50 und 75 ₰.		
Schadek, J., Op. 5. 3 Sonaten. D, G, Es . .	6	—
Scharwenka, X., Op. 6. Erste Sonate. Cis moll	4	—
Schlesinger, D., Op. 12. Sonatine. C dur . .	2	—
Schloesser, L., Op. 17. Sonate. D moll . . .	3	—
—— Op. 20. Grosse Sonate. C moll	4	—
Schmidt, S., 6 kleine u. leichte Sonat. 2 Theile	4	—
—— 3 Sonaten. F dur, G dur, D dur	2	—
Schneider, Fr., Op. 1. 3 Sonaten. D m., A d., E d.	4	—
—— Op. 3. 3 Sonaten. E dur, D dur, F moll .	4	—
—— Op. 6 u. 27. 2 grosse Sonaten. G m., F m. à	2	—
Schubert, Fr., Sonaten. Neue vollständige Ausgabe. 4°. **Roth cartonnirt.** . . . . . n.	9	—
—— Dieselben. Neue Ausg. 8°. **Roth cart.** . n.	6	—
Schultheslus, G. P., Sonate caratteristica. D d.	1	25
Schumann, R., Op. 22. Sonate. No. 2. G moll	3	50
Sechter, S., Op. 79. Sonate. D dur	1	50
Steibelt, D., Op. 9 u. 24. 2 Sonaten. A d., G d. à	1	50
—— Op. 23 u. 60. 2 Sonaten. G m. Es d. . . à	3	—
—— Op. 41. 3 Sonates faciles, agréables et progress. C dur, B dur, F dur	2	—
—— Op. 45. Grosse Sonate (dediée à Mad. Bonaparte) Es dur	3	—
—— Op. 62. 3 Sonates faciles. Es d., G d., C d.	1	50
—— Op. 63. Sonate. B dur	1	—
—— Op. 64. Grosse Sonate. G dur	4	—
—— Op. 76. 3 gr. Sonaten. A, G, Es . . . à	2	25
—— Op. 82 Grande Sonate martiale. D dur .	2	—
—— 6 Sonates doigtées d'une difficulté graduée, tirées de la Méthode.		
Liv. 1. C dur, F moll, B dur	3	—
Liv. 2. G dur, Es dur, D dur	4	50
—— 6 Sonatines faciles.		
Liv. 1. C d., B d., G d., D d., E s d., A d.	3	—
Liv. 2. C d., G d., F d., D d , B d., E s d.	2	50
Steifensand, W., Op. 13. Sonate. No. 2. G dur	4	—
Stiller, K., Op. 1. Sonate	2	50
Street, J., Op. 15 u. Op. 17. 1. u. 3. Sonate. Fis moll, A moll . . . . . à	5	—
—— Op. 16. 2. Sonate. (appassionata) Es moll	5	50
—— Op. 19. u Op. 23. 4. u. 5. Sonate. F.. C . à	3	—
—— Op. 25. 6. Sonate. As dur	3	—
Suchaneck, F., Grosse Sonate. Es dur	2	—
Thalberg, S., Op. 56. Grosse Sonate. C moll.	7	—
Turini, F., Presto und Sonate. Des dur . . .	2	—
Vierling, J. G., 2 Sonaten	2	—
—— 6 Sonaten	2	—
Vogel, M., Op. 27. 3 Sonatinen. F., C., D. . . à	2	—
Wagenseil, Chr., Op. 4. Sonate	1	—
Wagner, R., Sonate. B dur. Neue Ausgabe .	2	50
Waitz, Th., Sonate. F moll	2	—
Weber, C. M. von, 4 Sonaten Neue revidirte Ausgabe. 8°. **Roth cartonnirt.** . . . . . n.	3	—
Woëts, J. B., Op. 30. Grosse Sonate. F moll .	4	—
Wohlfahrt, H., 3 Kinder-Sonaten. C dur, G dur, G dur . . . . . à	1	80
Wolf, E. W., 6 Sonaten. E. B. D. C m. A. Es.	3	—
—— 6 Sonaten. G., F., C m., D., B., H m. . .	2	—
—— 1 Sonatine (m. 4 effectv. Sonaten. F dur, A m., D d., F m. u. 1 Thema m. 13 Variat. n.	3	50
—— 6 kleine Sonaten. C., As., F m., D m. G m. B.	1	50
—— 6 Sonaten. F, G, D, Es, C, A	3	—
Wolff, G., Op. 11. 2 Sonatinen. G d. ℳ 1.50. D d.	1	—
—— Op. 12. 2 Sonatinen C d., ℳ 1. 50. G d.	2	—
Wölfl, J., Op. 22. 3 Sonaten. G d , A d., D m.	3	—
—— Op. 27. 2 Sonaten. D moll, F dur	4	—
—— Op. 33. 3 Sonaten. C dur, D dur, E dur .	4	50
Wustrow, A. F., Op. 8. Sonate. C dur . . .	1	—
Zimmermann, S., Op. 5. Sonate. G dur . . .	2	—
Zink, H. O. C., 6 Sonaten. C, F, A, C m., G, D m.	4	—

Druck von Breitkopf und Härtel in Leipzig.