N°. 68 de Symph:

SIX
SIMPHONIES
a Quatre Parties
deux Violons Alto Viola & Baße.
Dédiées
à
MONSIEUR DE BOISSET GLASSAC
Ancien Capitaine dans le Rég.t de la Couronne.
Composées
PAR ANTONIO FILTZ
Virtuoso di S.e A.S.e Monseigneur L'Electeur Palatin.
& mises au jour par
M.r DE LA CHEVARDIERE

Prix 9.lt
O.s 1.s

A PARIS
Chez M.r De la Chevardiere, rue du Roule à la Croix d'Or.
Et aux Adresses Ordinaires de Musique.
A LYON
M.rs Les Freres Le goux place des Cordeliers.
AVEC PRIVILEGE DU ROY.

H.235.6

Source gallica.bnf.fr / Bibliothèque nationale de France

Violino Seccondo.

Simphonia I.

All.o

F. P. F. P. F.

P.

F.

P.

F. P. F. F. P.

Forliss:

P.

F.

P.

Andante Piano

F. P.

Presto

P. F.

F.

Violino Iccondo

Simphonia II

Allegro moderato

Andante Piano.

Pia:

Minuetto.

Trio.

Da Capo al Primo Minuetto

Prestissimo

forbiss.

For:

Violino Secondo

Simphonia III.

Allegro

For. Pia. For. Pia: P. F. P. F.

Andante.

Presto

Pia.

Simphonia IV

Violino Secondo

Allegro Spiritoso

Cres: For:

Pia.

For.

Pia:

mezo f:

Pia.

Sempre forzando

Pia.

For.

Pia:

For:

Pia:

Segue.

Pia:

For:

Andantino

Minuetto

Trio

For:

Da Capo

"Violino Sccondo

SIMPHONIA V

Allegro.

F.

F.

F.

P.

Andante Sempre Piano.

P.

Minuetto

Trio
Sempre
Piano

Mi.to Da Capo

Violino Secondo

Simphonia VI

Allegro

poc

F

F

F

P. rinfor.

P.

rinfor.

P.

F.

1

P.

F.

P.

rinfor.

P.

rinfor.

P.

rinfor.

P.

rinfor.

P.

rinfor.

P.

Po

Andante poco.

F. P. F. P. rinfor P. rinfor. P. rinfor. P. rinf

P. rinfor. Pianiss. F. F. P. P. rinfor. F. F. P. P. rinfor.

P. F. F. F. F. P.

rinf P. rinfor P. Crescen:

Pianiss: P. F. P. rinfor. F. P. F. P.

rinfor. Presto assai. P.

F. F. P. F. P. F.

P. F. F. P.

SIX
SIMPHONIES

a Quatre Parties

deux Violons Alto Viola & Baße.

Dédiées

à

MONSIEUR DE BOISSET GLASSAC

Ancien Capitaine dans le Rég.t de la Couronne.

Composées

PAR ANTONIO FILTZ

Virtuoso di S.E A.S.E Monseigneur L'Electeur Palatin.

& mises au jour par

M.r DE LA CHEVARDIERE

Prix 9.lla

O.t L.s

A PARIS

Chez M.r De la Chevardiere, rue du Roule à la Croix d'Or.
Et aux Adresses Ordinaires de Musique.

A LYON

M.r Les Freres Le goux place des Cordeliers.

AVEC PRIVILEGE DU ROY.

H. 235. c

I.a
SINFONIA

Allo Viola

Allegro

P.

P

F

F.

P.

F

P.

F.

P.

F

Andanté

Presto

II.ª SINFONIA

Alto Viola

Allegro

Andante

Minuetto Primo

Trio 2.º Minuetto

Da Capo al Primo Minuetto

Prestissimo

cres. F.mo

III.a
SINFONIA

Allegro molto *Alto Viola*

Sempre

Andante

Presto

P. F. P. P. F. Crescendo. F. P.

IV.a SINFONIA

Allegro spiritoso

F. P. P. F. P. P. *cres* P. *poc* F. P. *poc* F. *F.me*

rinf P. P. F.

Andantino

Alto Viola

F.P. F.P. F.P. F.P. F. P.

F. P. F

P

P

Menuetto

P. F.

P. F.

F.

P. F. P. F.

Trio

F. P.

Da Capo

V.a

SINFONIA

Allegro

P

Sempre P.

Andante

F

Menuetto

Trio

Da Capo

VI.ª
SINFONIA

Allegro

Alto Viola

p

F

P

ruf

P

ruf

P

F

P

F

P

F

P

F

Poc F

F

P.

ruf

P

ruf

P

ruf

F

P

F

P

ruf

Andte poco

P

F

Violetta

9

ruf pmo

pocf ruf P.

Sciolta

F. P.

P. cresendo F. pmo ruf

Presto Assai m:f ruf

I P. F.

P. F. P.

F. P.

F.

P. F. P. F.

P F.

P.

F. P. F.

SIX
SIMPHONIES

a Quatre Parties

deux Violons Alto Viola & Baße.

Dédiées

à

MONSIEUR DE BOISSET GLASSAC

Ancien Capitaine dans le Rég.t de la Couronne.

Composées

PAR ANTONIO FILTZ

Virtuoso di S.A.S. Monseigneur L'Electeur Palatin.

& mises au jour par

M.r DE LA CHEVARDIERE

Prix 9.tt
O.s 1.s

A PARIS

Chez M.r De la Chevardiere, rue du Roulé à la Croix d'Or.
Et aux Adresses Ordinaires de Musique.

A LYON

M.rs Les Freres Le goux place des Cordeliers.

AVEC PRIVILEGE DU ROY.

H. 235. a.

CATALOGUE N°. I.

De Musique *VOCALE* Appartenant a *M DE LA CHEVARDIERE* rue du Roule à la Croix d'Or *A PARIS*

Opera Comiques en Partition

	℔	s
Le Sorcier	18	
les parties séparées	5	
Tom jones	25	
les parties séparées	6	
Le Bucheron a.avec part	18	
Le Mareschal part. sep	18	
Le Jardinier part sep	18	
Sancho pança p. sep	18	
Le Jardinier de Sidon p	18	
l'Amant deguisé p. s	18	
Blaise le Savetier	18	
Le Cadi dupé p. s	18	
Les Aveux indiscrets	18	
Nanette et Lucas p. s	18	
Anette et Lubin p. s	18	
Isabelle et Gertrude p	18	
La Rosiere part. sep	18	
Ninette à la Cour	18	
La Bohemiene	9	
La Servante maitres	9	
Le Maitre de musiqu	9	
La Fille mal gardée	9	
Le Chinois	9	
Berthold à la Ville	9	
Le Maleon d'Amour	9	
Bayoco ou le joueur	9	
Le Jaloux corrigé	9	
Eroeine pastorale	9	
Le Gui de chene p. s	12	
Le Docteur Sangrado	12	
Le Double 4. p. s	12	
Les Amours de garnison	18	
Les Pecheurs	18	
parties separées	6	
Tonnelle	15	
l'Aveugle de Palmire	15	
Le Navigateur	18	
Julie	21	
l'Erreur dun moment	15	
Le Soldat magicien	15	
Le Serrurier	18	
Le Toucher	18	
Les Femmes vengées	18	

Arietes Periodiq. de Philidor et Trial.

	℔	s
Le portrait d'Lem. N°1	3	
Le triomphe de la J. 2	3	
La petite Anette 3	3	
Les rigueurs d'Hort 4	3	
l'Amour au Village 5	3	
Le Pere de Famille 6	3	
Le temo des Fleurs 7	3	
Le retour du Printe 8	3	
l'Amour de toutque 9	3	
La Politique 10	3	
Les Oiseaux 11	3	
l'Amitie 12	3	
Les Soupirs 13	3	
La paix du Boccage 14	3	
La Chaine des fleurs 15	3	
La Vie champ 16	3	
L'amour absent 17	3	
l'Image de la guerre 18	3	
Le temo des Jeux 19	3	
l'Indifference 20	3	
Le matin 21	3	
l'Amant malheur 22	3	
Les Plaisirs champ 23	3	
La Bergere coquette 24	3	

Recueils d'Airs avec Accompagnement de Guitarre.

	℔	s
Albanese 4e	6	
Carbon 1er	6	
DeMignaux 1er	6	
Genti 1er	6	
Genti 2e	6	
Gachant 1er	3	12
Bouleron 1er	6	
Heurtier 1er	6	
Bouleron trio	7	4
l'Eloge de la Guitarre	1	10
Gougelet 1er	6	
Gougelet 2e	6	
Delauze 1er	6	

Cantatilles, de Lefebvre Org.

	℔	s
La Saison des plais	1	10
Le Bonheur imprevu	1	10
L'absence	1	10
Le Bouquet de l'Amour	1	10
Les Regrets	1	10
La retraite de Borée	1	10
l'Heureux buveur B.C	1	10
Les Bergeries de temp	1	10
Les Yeux mutiles	1	10
La Rose	1	10
Delphire	1	10
Sapho	1	10
l'Amour protecteur	1	10
Le rendez vous	1	10
Le Lever de Aurore	1	10
l'Heureux depit	1	10
La Pensee	1	10
La raison satisfaite	1	10
Promethée	1	10
Andromede	1	10
Atalante et Hypomene	1	10
Les Amours rivaux	1	10
Thamire	1	10
Les Yeux evaux	1	10
l'Amour devoilé	1	10
Iphise	1	10
Aurore	1	15
Ceremie B.T	3	12
Le retour d'Eole	1	10
Le Soupçon mal fondé	3	

Arietes à grand Orquestre.

	℔	s
Ariette d'Hypolite	2	8
Le Bonheur incertain	1	10
l'Amour triomphant	1	10
l'Amant inquiet	1	10
La Declaration	1	10
Ariette de Leonne	1	10
le Doux espoir	1	10
Les charmes de la lib	1	10
l'Espoir flateur	1	10
Le Portrait de l'Am	1	10
Le Portrait de l'am	1	4
l'Heureux retour	1	10
Leone aria	1	10
Le Berton Duo	1	4
La Bergere inquiette	1	10
La Jalouse	1	10
Faneau N°1	1	10
Faneau N° 2	1	10
L'epreuve	1	10
La saison des Bergere	1	16

Arietes du Chevalier d'Herbain

	℔	s
Le miracle de Thé	1	4
La Declaration d'A	1	4
La Laperete	1	4
Le Papillon	1	4
l'Amour constant	1	4
La vaine promesse	1	4
Les allarmes de l'A	1	4
L'inconstance	1	4
La Volage	1	4
Le portrait d'Iris	1	4
Les Fleurs	1	4
Le triomphe de l'Ir	3	

Arietes Détachées des Opera Comiques

	℔	s
De Lemon et Anette	1	16
De l'Aveugle de Palmire	1	16
Du Soucy	2	8
De Toquemo	2	8
Du Bucheron	1	16
Du Mareschal	1	16
Du Jardinier	1	16
De Sancho	1	16
De Blaise	1	16
D'Anette et Lubin	3	12
De la Rosiere	3	
Du Cadi dupe	1	16
Des Aveux	1	16
De Nanette et Lucas	2	8
Du Maitre de musique	3	
De la Serv. maitresse	3	
Du Docteur Sangrado	1	16
Des Precautions	1	16
Du Dormeur eveillé	1	16
Du Gui de Chêne	1	16
Des Amours de gon	1	16
Du Bayoco	1	16
D'Isabelle et Gertrude	1	16
D'Eroeine	1	16
Des Pecheurs	1	16
Du Jard. de Sidon	2	8
De l'Amant deguisé	2	8
Parodie de Rosetal	1	16
Parodie des Chasseurs	1	16
Parodie du Fermier	1	16
Du Navigateur	2	8
De Julie	2	8
De l'Erreur d'un m	2	8
Du Soldat mag	1	16
Du Serrurier	1	16
Du Toucher	1	16
Des Femmes vengées	1	16

Recueils d'Airs avec Harpe

	℔	s
Mayer 1er	6	
Mayer 2e	7	4
Rousseel 1er	7	4
Mayer methode	7	4
Hochbrucker 1er	7	4
Bruhier	6	
De Mignaux quatuor	7	4
De Mignaux Idem	7	4

Musique Spirituelle

	℔	s
La Pervenue aux parad	7	4
Concerta me motet	2	8
Afferte Domino Id	2	8
Quam bonus Id	2	8
Coronate flores Id	2	8
Exultate Id	2	8
Miserere mei	2	8
Usque quo } Regina coeli }	2	8
Quo malino dum } Nunc dimittis }	2	8
Cantate Domino } O Sacrum }	2	8
Benedictus } Laudate }	2	8
Cantemus Domino } Venite exultemus }	2	8

Methodes pour la Voix.

	℔	s
Duval	7	4
Denis	7	4
Dupont	3	12
Dumas	6	
Tartini traité	7	4

Recueils d'Airs avec Accompagnement

	℔	s
Campalanti	6	
Recreations de Polum	3	12
Legat 1er	6	
Legat 2e	6	
Legat 3e	6	
Legat 4e	6	
Lefebvre Duo 1er	3	12
Lefebvre Duo 2e	3	12
Lefebvre Duo 3e	3	12
Petite Aire	1	16
Albanese 4e	6	
Albanese 8e	6	

Journal d'Airs d'Opera Com. avec Accompagnem.

	℔	s
1er Volume 1764	12	
2e Volume 1765	12	
3e Volume 1766	12	
4e Volume 1767	12	
5e Volume 1768	12	
6e Volume 1769	12	
7e Volume 1770	12	
8e Volume 1771	12	
9e Volume 1772	12	
10e Volume 1773	12	
11e Volume 1774	12	
12e Volume 1775	12	

Mrs les Libraires de Province et autres personnes qui font le comerce de Musique, peuvent s'adresser a M. De la Chevardiere; il envoye dans tout le Royaume et dans le Pays etrangers soit aux Marchands, soit aux Particuliers. Sa Demeure est a Paris rue du Roule à la Croix d'Or.

Il paroit chez lui un Journal de musique composé d'une Feuille par semaine avec accompagnem.t l'abonnement est de 12ℓ par An et 18ℓ pour la Province port franc.

CATALOGUE N.° II.

De Musique *INSTRUMENTALE* Apartenant à *M. DE LA CHEVARDIERE* rue du Roule à la Croix d'Or.

Sonates à Violoncel	₶	s
S. Raphael	7	4
Pugnani 3e	7	4
Vachon 1er	7	4
Stamitz 6e	7	4
Dehee	7	4
Fritz 3e	6	
Rambach	6	
L'Abbé 7e jolis airs	6	
Corelli 5e	9	
Locatelli 6e	9	
L'Art de l'Archet	3	
Airs pour Mandoline	2	8
Groneman œuvre 2e	7	4
Lolli 3e	7	4
Cardon	7	4
Cardon petits airs	3	12
Jolis airs variés	3	
Vanmalder 5e	7	4
Senalie 1er	8	
Senalie 2e	8	
Senalie 3e	8	
Senalie 4e	8	
Senalie 5e	8	
Desjardins 5e	6	
Desjardins 7e	6	
Desjardins 8e	6	
Desjardins 9e	6	
Becherini	7	4
Frixeri mandoline	7	4
Cardon 2e jolis airs	3	12
Kammel 10e	7	4

Solo Flute	₶	s
Locatelli 2e	3	
Molanco 1er	6	
Molanco 2e	6	
Cavalari 1er	6	
Cavalari 2e	6	
S. Martini 3e	6	
De Lusse 1er	6	
Vagaseuil	7	
Boyoey	6	
Vindling 4e	7	
Cannabich	4	4

Duo pour le Violon	₶	s
Avelio 1er	6	
Colosse airs choisis	7	4
Guerini 5e	6	
Enderle	7	4
Dublan jolis airs	3	12
Dublan Duetti	1	16
Dublan Dialogues	3	12
Renucci Duetti	1	16
Petits airs à jouer ens.	1	16
Ferrari 4e	6	
Leone	6	
Cardoni	3	12
Burckoffer	7	4
Kennis 4e	7	4
Becherini 5e	6	
S. Raphaele	7	4
Kammel 2e	7	4
Zappa 7e	7	4
Stumpff	7	4
[illegible] p. man	6	
Cardon Duo d'opéra 1	3	
Cardon Duo d'airs 2e	3	
Cardon Duo d'airs 3e	3	
Cardon Duo d'airs 4e	3	
Cardon Duo d'airs 5e	3	
Cardon Duo d'airs 6e	3	
Cardon Duo d'airs 7	3	
Cardon Duo d'airs 8	3	
Cardon Duo d'airs 9	3	
Cardon Duo d'airs 10	3	
Cardon Duo d'airs 11	3	
Cardon Duo d'airs 12	3	
Kammel Duo seul	1	10
Kastello op. 1e	6	
D'Herac 1er	7	4
Brunetti	7	4

Duo pr. Flutes	₶	s
Toeschi	6	
Richter	6	
Desjardins	5	
De Lusse	6	
Mahaut 1er	6	
Mahaut 2e	6	
Granier 1er airs d'opéra	6	
Granier 2e	6	
Granier 3e	6	
Granier 4e	6	
Granier 5e	5	
Granier 6e	6	
Granier 7e	6	
Granier 8e	6	
Paganelli	5	
Lidarti	4	4
Davesne 1er	6	
Davesne 2e	6	
Davesne airs ital	3	12
Davesne 2e	3	12
Blavet 1er	5	
Blavet 2e	6	
Blavet 3e	6	
Fischer Duo	6	
Granier 9e	6	
Granier 10	6	
Groneman 1er	3	12
Groneman 2	4	4
Paloni 1er	6	
Paloni 2e	6	
Paloni 3e	6	
Gossec Duo	4	4
Kraff	6	
Kinderagen Clarinettes	6	

Trio Violons	₶	s
Stamitz 1er	3	
Filtz 3e	7	4
Galotti 2e	7	4
Hayden 2e	7	4
Pugnani 1er	7	4
Vanmalder	6	
Fritz 4e	6	
Campione 1er	6	
Campione 3e	6	
Campione 4e	6	
Schetzki Serenades	3	12
Schetzki Idem 2e	3	12
Cardoni	6	
De Lusse pour F. V.	6	
Seren. de Paris airs d'op	7	4
Serenades 2e id.	7	4
Filtz p. F. V. et B.	6	
Vindling p. F. V. et B.	7	4
Cannabich 3e	3	
Misliwecek 1er	7	4
Cardon 4 et orquestre	7	4
Stumpff 4e	7	4
Becherini 3e	7	4
Hayden 5e	7	4
Toeschi 1er	7	4
Lidarti	7	4
Galotti 3e	7	4
Raver 3e	7	4
Conti	3	
Traversa	6	
Stamitz l'aîné 1er	7	4
Stamitz idem 2e	6	
Filtz p. Fl. V. et B.	7	
Stamitz cadet 1er	7	4
Homberger	7	4
Pugnani 10e	7	4
Cannabich 5e	7	4
Kammel Serenades	4	4
Vanhal 20e	7	4
Becherini 14	3	

Sinfonies periodiq	₶	s
Toeschi oboe N.° 1	2	8
Filtz oboe N.° 2	2	8
Holtzbaur oboe N.° 3	2	8
Filtz oboe N.° 4	2	8
Cannabich oboe N.° 5	2	8
Filtz oboe N.° 6	2	8
Holtzbaur N.° 7	2	8
Filtz oboe N.° 8	2	8
Abel oboe N.° 9	2	8
Filtz oboe N.° 10	2	8
Beroccale N.° 11	2	8
Stamitz N.° 12	2	8
Beroccale N.° 13	2	8
Abel oboe N.° 14	2	8
Beck N.° 15	1	10
De Chambray N.° 16	1	10
Beck N.° 17	1	10
De Chambray N.° 18	1	10
Ariettes ital. N.° 19	1	10
Ariettes N.° 20	1	10
Ariettes N.° 21	1	10
Ariettes N.° 22	1	10
Miscani N.° 23	1	10
Philidor N.° 24	1	10
Cannabich N.° 25	2	8
Toeschi N.° 26	2	8
Philidor N.° 27	2	8
Cannabich N.° 28	2	8
Stumpff N.° 29	2	8
Holtzbaur N.° 30	2	8
Stumpff N.° 31	2	8
Toeschi N.° 32	2	8
Cannabich N.° 33	2	8
Raver N.° 34	2	8
Cannabich N.° 35	2	8
Filtz N.° 36	2	8
Pugnani N.° 37	2	8
Gossec N.° 38	2	8
Toeschi N.° 39	2	8
Filtz N.° 40	2	8
Galuppi N.° 41	1	10
Filtz N.° 42	1	10
Lastrem N.° 43	1	10
Filtz N.° 44	1	10
Giulini N.° 45	1	10
Kohaut N.° 46	1	10
Galuppi N.° 47	1	10
Gossec N.° 48	1	10
Richter N.° 49	1	10
Scolari N.° 50	1	10
Galuppi N.° 51	1	10
Enderle N.° 52	1	10
Galuppi N.° 53	1	10
Enderle N.° 54	1	10
S. Martini N.° 55	1	10
Holtzbaur N.° 56	1	10
Jomelli N.° 57	1	10
Toeschi N.° 58	2	8
Vanmalder N.° 59	2	8
Bambini N.° 60	2	8
Richter N.° 61	2	8
Toeschi N.° 62	2	8
Cannabich N.° 63	2	8
Toeschi N.° 64	2	8
Gossec N.° 65	2	8
Cannabich N.° 66	2	8
Hayden N.° 67	2	8
Bach N.° 68 concert	3	12

Airs d'Harmonie pour les Regiments à 6e.	₶	s
6e Recueil d'airs de la Colon.	6	
2e Suite	6	
3e Suite	6	
4e Suite	6	

Sinfonies en Œuvre	₶	s
6 Œuvres divers à	9	
Stamitz 7e oboe	9	
Stamitz 8e oboe	9	
Cannabich 1er oboe	9	
Cannabich 4e oboe	12	
Toeschi 1er	9	
Toeschi 3e	12	
Filtz 2e	9	
Vanmalder 1er	9	
Davesne ouvertures	9	
Ariettes Ital. par Dav.	9	
Gossec 4e	9	
Ferrari 3e	9	
Stumpff 6e oboe	12	
Beck 4e oboe	12	
Raver 5e	12	
Leemans 1er	12	
Zappa oboe	12	
Schwer quintetti	12	
Hayden 13e oboe	12	
Stamitz l'aîné 9e oboe	12	
Fritz 6e	12	
Abel 10e	12	
Becherini 13e sextuor	12	

Sinfonies Concerta.	₶	s
Bach N.° 1	3	12
Stamitz N.° 1	4	4
Stamitz N.° 2	4	4
Stamitz N.° 3	4	4
Stamitz N.° 4	4	4
Stamitz N.° 5	4	4
Stamitz N.° 6	4	4
Stamitz N.° 7	4	4
Stamitz N.° 8	4	4
Stamitz N.° 9	4	4
Stamitz N.° 10	4	4
Stamitz N.° 11	4	4
Stamitz N.° 12	4	4
Stamitz N.° 13	4	4
Becherini N.° 1	4	4
Becherini N.° 2	4	4
Becherini N.° 3	4	4
Becherini N.° 4	4	4
Becherini N.° 5	4	4
Becherini N.° 6	4	4
Kuchler N.° 1	4	4
Kuchler N.° 2	4	4
Kuchler N.° 3	4	4

Concerto Violons	₶	s
Dehee 4 concerts	12	
Stamitz N.° 1	3	12
Stamitz N.° 2	3	12
Stamitz N.° 3	3	12
Stamitz N.° 4	3	12
Stamitz N.° 5	3	12
Stamitz N.° 6	3	12
Vanmalder 1er	3	12
Vanmalder 2e	3	12
Vanmalder 3e	3	12
Kammel 7e	3	12
Desjardins N.° 1	3	12
Desjardins N.° 2	3	12
Lolli 2 concerto	7	4
Fischer p. hautbois	4	4
Kammel 11e	3	12
Kammel 12e	3	12
Kammel 13e	3	12
Alexandre 1 2 3 4 5 6	3	12
Stamitz fils	3	12
Abel	3	12

Cors de Chasse	₶	s
Fantaisie	1	4
Amusements militaires	2	8
Concertante	3	12
Gaspard Clarinettes	1	10

Quatuors	₶	s
Filtz 1er	9	
Vachon	9	
Ferrari 2e	9	
Devienne 1er	9	
Toeschi 2e	9	
Toeschi 5e	9	
Stumpff 5	9	
Hayden 1er	9	
Hayden 3e	9	
Hayden 4e	9	
Cannabich 2e	9	
Kuffner 3e	9	
Misliwecek 3e	9	
Le Bel 1er airs d'op.	9	
Le Bel 2e	9	
Le Bel 3e	9	
Le Bel 4e	9	
Gasman 3e	9	
Bullanti 2e	9	
Richter 4	9	
Le Bel 5e	9	
Abel 3e	9	
Beck 2e	9	
Hayden 2e	9	
Giamoretti 3e	9	
Demignaux 3e	7	4
Vanhal 21	9	
Hayden 22e quintett	12	
Becherini 17 quint.	12	
Airs des Femmes veng.	6	
Airs de Julie 2e	6	
Airs de la Rosière 3e	6	
Airs du Magnifique 4e	6	
Airs d'Henry 4	6	
Airs de la Colonie quint.	9	
Airs de la Bonne Fille	6	
Airs de la belle Arsene	6	
Breval 1er	9	
Becherini 21 quintetti	9	

Pieces de Clavecin	₶	s
Zach	6	
Pelegrino 4e	12	
Pelegrino 5e	6	
Pelegrino 6e	6	
Pelegrino preludes	6	
Kohaut Viol	7	4
Pugnani trio	7	4
Toeschi trio	7	4
Filtz 4e	7	4
Hayden	9	
Airs à la mode	6	
Raupach 1er	9	
Raupach 2e	9	
Gravert	12	
Beck 5	9	
Pitschman 1er	7	4
Marchaldi airs	3	12
Stamitz fils trio	7	4
Stamitz trio	7	4
Ouverture de tom jones	2	8

Concerto de Clavecin	₶	s
Vagaseuil 4 conc.	9	
Pelegrino 4e	12	
Stamitz N.° 1	4	4
Stamitz N.° 2	4	4
3 Œuvres de Vart	3	
Bach 7e	12	
Fischer	4	4
Abel concerto 2e	12	
De Mignaux 4e à 4	7	4
De Mignaux 5	7	4

Menuets et Contredanses	₶	s
12 Recueil menuets	14	8
12 Rec. Contred.	14	8
5 Volumes de Cont. à 6 ll. le vol	3	
Men. d'Exaudet	2	8
Men. de Granier	2	8
166 Feuilles de Contred. la Feuille		4

Violoncelle	₶	s
Filtz	4	4
Spourni airs d'op	6	
Astraudi Idem	6	
Granier 2e idem	6	
Ferrari 1er solo	6	
Ferrari 3e solo	9	
Duport 1er solo	7	4
Duport 2e solo	7	4
Janson 1er solo	9	
Janson 2e solo	7	4
Galotti 4e	7	4

Methodes pr. les Instruments	₶	s
Geminiani pr. Violon	9	
Dupont pr. Violon	1	4
De Lusse pr. Flutte	7	4
Mahaut pr. Flutte	6	
Corbeval pr. Tambour	3	12
Dubugrare p. Clav.	6	
Jeu De Dez harmonique	3	12
Teton harmonique	3	
Meth. de Chorégraphie	1	10

Viele ou Musette	₶	s
Spourni airs	6	

Mrs. les Libraires de Province et autres personnes qui font le commerce de Musique peuvent s'adresser à M. De la Chevardiere, il envoye dans tout le Royaume et dans les Pays étrangers soit aux Marchands, soit aux Particuliers. Sa Demeure est à Paris, rue du Roule à la Croix d'or.

Violino Primo.

Simphonia I.ª

All.o

P. Andante.

P.

P.

F.

Presto.

F.

P.

P.

Violino Primo.

SIMPHONIA II.

All.o P.

F.

F. *F.mo.*

P.

F.mo.

2

P.

F. *P.* *F.*

P.

And.te

P.

Minuetto.

Trio.

Prestißimo.

Violino Primo.

Simphonia III.ª

All.º

P. F. P. F. P. P. F. P. F.

Andante

Presto.

Violino Primo.

Simphonia IV.ª

All.º

Spiritoso.

P. Cres. F.

P.

F.

P.

P.

F.

P.

P. + F. P.

Cres. F. F.

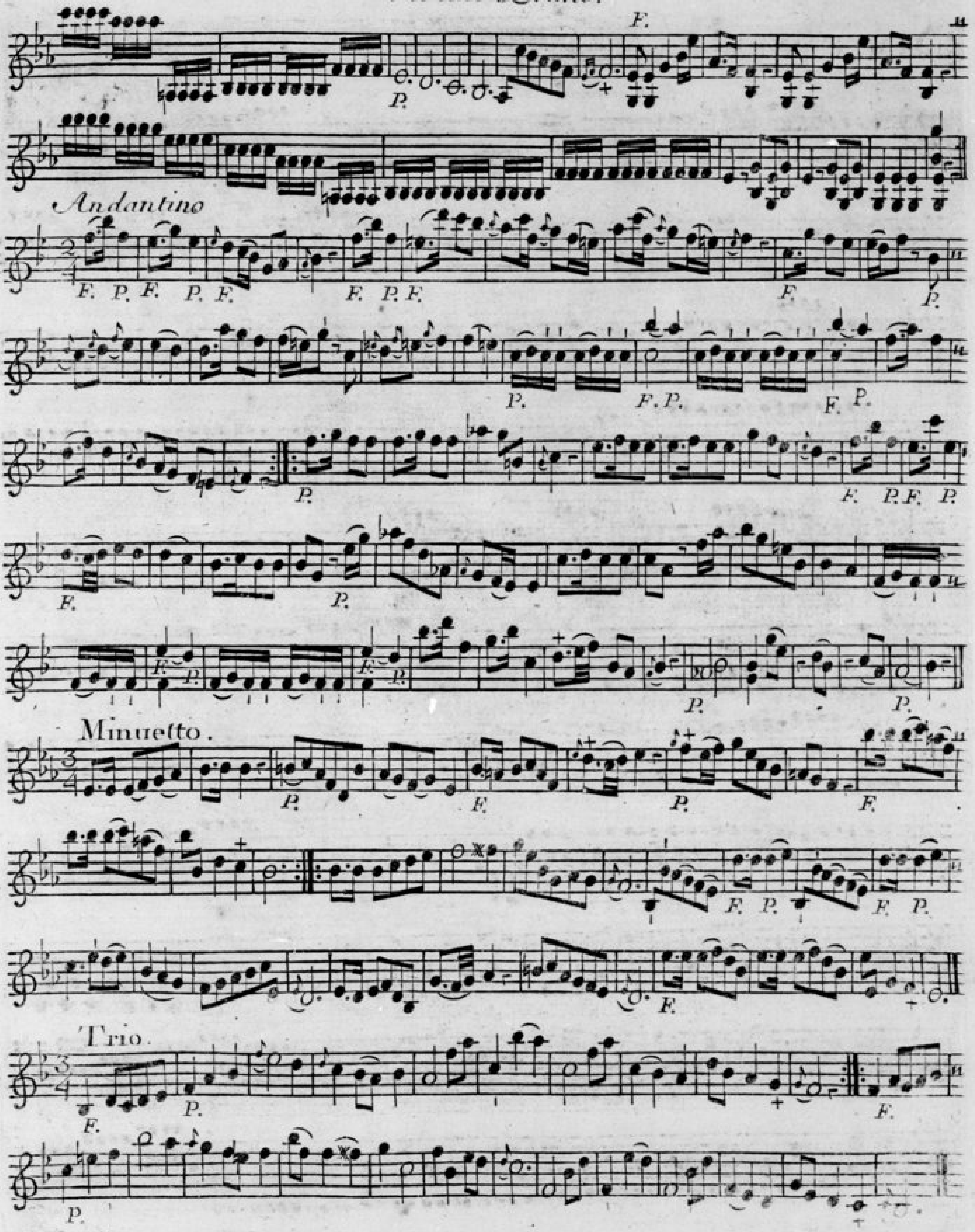
Andantino
Minuetto.
Trio.

Simphonia Vª

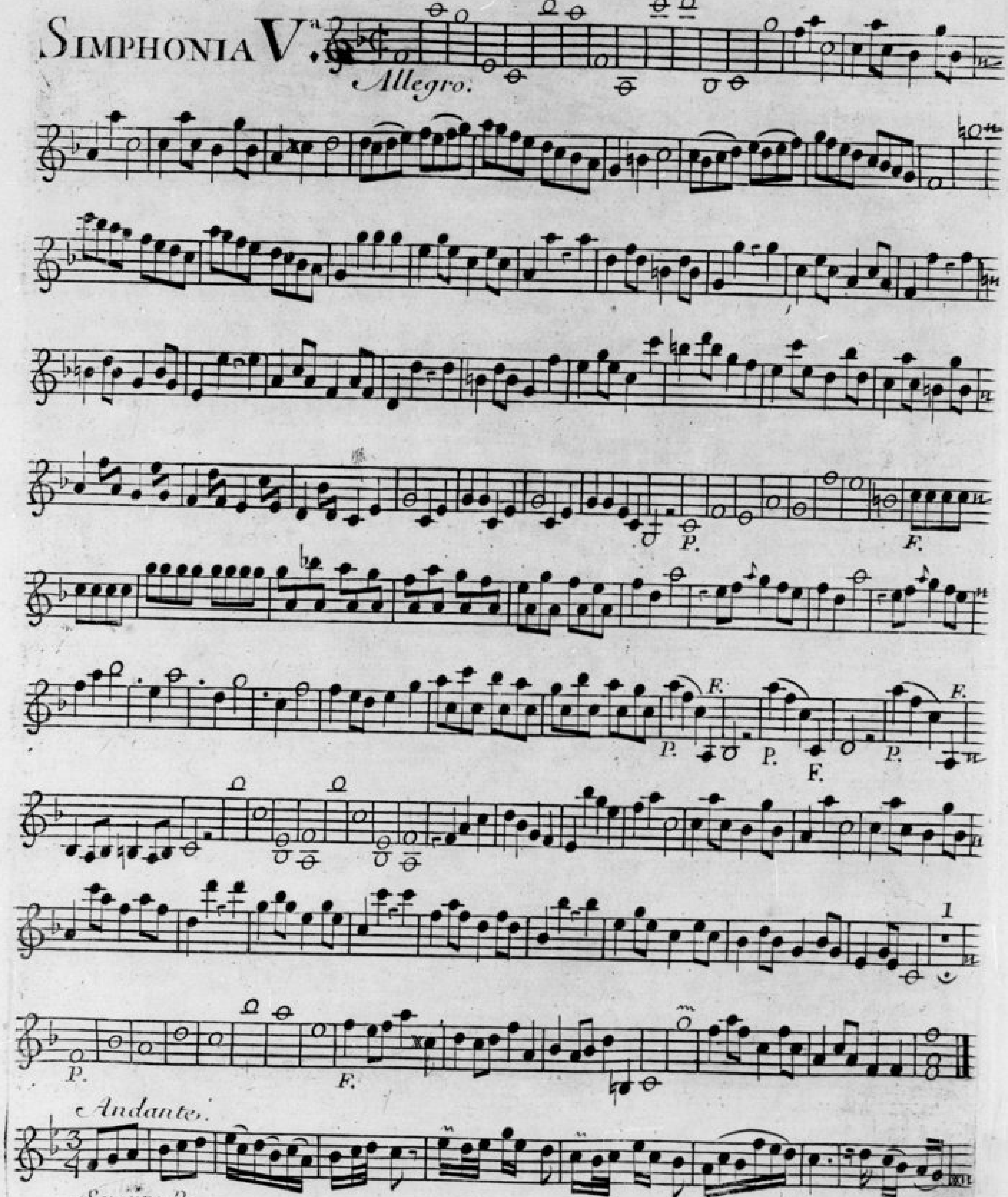

P.

Minuetto.

Trio.

Sempre P.

D. Cui P.mo

Violino Primo.

Simphonia VI.ª

All.ro

Andante poco.

Presto assai.

dolce

Fine.

SIX
SIMPHONIES
a Quatre Parties
deux Violons Alto Viola & Baße.
Dédiées
à
MONSIEUR DE BOISSET GLASSAC
Ancien Capitaine dans le Rég.t de la Couronne.
Composées
PAR ANTONIO FILTZ
Virtuoso di S.A.S.E Monseigneur l'Electeur Palatin.
& mises au jour par
M.r DE LA CHEVARDIERE

Prix 9.lb
O.s L.s

A PARIS
Chez M.r De la Chevardiere, rue du Roule à la Croix d'Or.
Et aux Adresses Ordinaires de Musique.
A LYON
M.r Les Freres Le goux place des Cordeliers.
AVEC PRIVILEGE DU ROY.

H. 235. d

SINFONIA I

Basso

Allegro

F

Andante Piano

Presto

SINFONIA II.

Basso

Allegro

Andante Piano

Minuetto

Trio

All.o

Prestissimo

Cres:

SINFONIA III

Basso

Allegro Molto

Andante

Basso

Presto

SINFONIA IV

Allegro Spiritoso

rinfor

Cres:

Volti

Basso

Andantino

Minuetto

Trio

Al 1°

SINFONIA V

Allegro

PP F P F P rinfor F P F P rinfor

P P F

P F P F

P F P rinfor F P F P rinfor

Presto Assai

P F P F

P F

tasto

P F

tasto

P F P F

SINFONIA VI

Basso

Allegro

rinfor

rinfor

rinfor

Andante poco

rinfor

Basso

Andante

Minuetto

Trio

All.o