

# ATTO SECONDO

Appare una piazza d'una torre rotonda, nelle case dei Malatesti. Due scale laterali di dieci gradini salgono dalla piazza al battuto della torre; una terza scala fra le due, scende ai sottoposti solai, passando per una botola. Si scorgono i merli quadri di parte guelfa muniti di bertesche e di piombatoie. Un manganero poderoso leva la testa dalla sua stanga e allarga il suo telaio di canapi attorti. Balestre grosse a bolzoni e verrettoni a quadrelli, baliste, arcubaliste e altre artiglierie di corda sono postate in giro con lor martinetti girelli torni arganelli lieve. La cima della torre malatestiana irta di macchine e d'armi campeggia nell'aria torbida dominando la città di Rimini donde spuntano soli in lontananza i merli a coda di rondine che coronano la più alta torre ghibellina. Alla parete destra è una porta; alla sinistra, una stretta finestra imbertescata che guarda l'Adriatico.

♩ = 56  
Grave e pesante

(TELA)

**SCENA 1<sup>a</sup>** Si vede nell'andito il torrigiano, occupato ad attizzare le legna sotto una caldaia fumante. Egli ha ordinato contro la muraglia le cerbottane, i sifoni, le aste delle rocche a fuoco e delle falariche e accumulato intorno ogni sorta di fuochi lavorati. Su la torre, presso il manganero, un giovane balestriere sta alle vedette.

*accel. e precipitando*

IL TORRIGIANO

Più mosso ♩ = 66

1 È an-co-ra sgombro il campo del co-

IL BALESTRIERE

IL TORRIGIANO

Pu-li - to come il miotar - go - ne.

- mu - ne?

An-co-ra nessu - no si

IL TORRIGIANO SCENA 2<sup>a</sup>. Francesca entra dalla porta destra e s'avanza lungo la parete fino al pi-

mo-stra!

*cres:..... dim:.....*

lastro che regge l'arco.

FRANCESCA  
Calmo

Ber-lin-ge - rio!

IL TORRIGIANO

(sobbalzando)

Calmo

Chi chiama? Oh, Ma-don - na Fran-

FRANCESCA (Il balestriere ammutolisce e resta attonito a guardarla, poggiato al manganò)

a Tempo

IL TORRIGIANO

E sa-li-to alla Ma-stra Messer Gio-

-ce - sca!

2 a Tempo

FRANCESCA

(accostandosi) pp

-van-ni?

E nessun

IL TORRIGIANO

No, non an-co-ra, Madonna. L'aspet-tia-mo.

FRANCESCA

Un poco più agitato

Calmo

al-tro?

E tu che fa - i?..

IL TORRIGIANO

Nes-sun al-tro, Madonna.

Un poco più agitato

Calmo

FRANCESCA  
Deciso - a tempo

IL TORRIGIANO  
*energico*

Pre-pa-ro fuo-co gre-co, fa-la-riche e di - ver-se al-tre carezze per i Par-ci -

**3** Deciso - a tempo

*staccato*  
*mf*

FRANCESCA *Più mosso* (guardando con meraviglia la materia che

Il fuo-co gre - - - co! Chi si

IL TORRIGIANO

- ta - - di.

*Più mosso* *sf* *sf* *sf*

*cres:*.....

*ff*

bolle nella caldaia) *sf* *sf*

bolle nella caldaia)  
FRANCESCA

sal - - - va?

*sf* *sf* *sf* *sf*

FRANCESCA  
Lento

Allegretto  $\text{♩} = 120$   
*ben declamato*

Non l'a-ve-vo mai ve-du - to. È ve - ro che non si co-

Lento  $\text{♩} = 120$   
4 **Allegretto**  $\text{♩} = 120$   
*misterioso*  
*pp*

*ff* *f* *pp*

FRANCESCA

- no - sce alla bat - ta - glia stra-zio più ter - ri - bi-le? È

FRANCESCA

ve - ro che ar - de nel ma - re, ar - de nei fiu - mi, bru - cia le

*pp* *cres:.....*  
*ppp*

FRANCESCA

na - vi, bru-cia le tor - ri, sof - foca, ammorba,

*f* *mf... dim.* *cres:.....*  
*truu*

## FRANCESCA

*f* *accelerando molto*.....

sec-ca re- pen-te il san- gue del - l'uo - mo, fa del- le car- nie del-

*sf sf sf*

*accelerando molto* *dim*.....

## FRANCESCA

a Tempo

- l'ossa u- na ce- ne- re ne - - - ra,

a Tempo

*pp* *cres*.....

## FRANCESCA

*accelerando*.....

trae dal- lo stra- zio del - l'uo- mo ur - li di bel - -

**6**

*accelerando*.....

## FRANCESCA

- va che im- paz- zano i ca - val - - li, che im- pietrano i più

*calmandosi e rall*.....

FRANCESCA

a Tempo

pro - - - di?

IL TORRIGIANO

Mor - de e di -

a Tempo

IL TORRIGIANO

- vo - ra o - gni ge - ni - a di co - se vi - ve e

FRANCESCA

Più lento

Ma co-me sie-te

IL TORRIGIANO

mor - - - te.....

Più lento  
a tempo

7

FRANCESCA

♩ = 66

Allegretto come prima, brillante

vo - i o - si di ma - neg - giar - lo?

IL TORRIGIANO

Noi n'a - vem - mo li -

♩ = 66

Allegretto come prima, brillante

*pp* *f*

IL TORRIGIANO

- cen - za da Bel - ze - bù che è il pren - ci - pe dei

*sf*

IL TORRIGIANO

Dè - mo - ni e vie - ne par - teg - gian - do pei Ma - la -

*cres.*

1.<sup>o</sup> Tempo ♩ = 66

FRANCESCA

*accel:*.....

(Francesca si avvicina alla botola in cui scende la scala

Qual-cu-no sa-le per la

IL TORRIGIANO

- te - - sti.

*accel:*.....

8 1.<sup>o</sup> Tempo ♩ = 66

*sf* *sf* *sf* *sf* *sf* *pp*

*pp sottovoce*

della torre, e ascolta vigile)

FRANCESCA

sca - la. Chi è che sa - le?

IL TORRIGIANO

For-se è Messer Giovan - ni.

*agitandosi*..... *calmandosi*.....

*dim*.....

FRANCESCA (china verso la cateratta)

*rall:*.....

Chi sei tu? Chi sei tu?

*rall:*.....

LA VOCE DI PAOLO

Largo ♩ = 58

(Francesca s'ammutilisce indietreggiando)

Pa - - - o - lo!

9 Largo ♩ = 58

*pp*

*espressivo*

PAOLO

SCENA 3<sup>a</sup>

PAOLO sale i gradini rapidamente e si volge alla cognata che s'è ritratta verso la muraglia. Il balestriere torna alla vedetta.

*p*

*pp*\*

PAOLO *accel. un poco*.....

Fran - - -

*accel. un poco*

## FRANCESCA

Più mosso ♩ = 80

PAOLO

Da-te il

- ce - - sca!

Più mosso ♩ = 80

## FRANCESCA

se-gno, Pa-o-lo, da-te il se-gno. Non-te-me-te di

*cres:.....*

*sf*

## FRANCESCA

me, Pa-o-lo. La-scia-te ch'io ri-man-ga audir lo

*cres:.....*

*sf*

*cres:.....*

## FRANCESCA

scoc-co delle bale-stre. Do-

*f*

*accel.*

*rall:..... ppp*

FRANCESCA

Allegretto calmo ♩ = 63

- nar - mi un bel - lo el - met - to voi do - vre - ste,

10 Allegretto calmo ♩ = 63

*dolce*

FRANCESCA

si - gno - re mio co - gna - to.

PAOLO

Vel do - ne -

*tr. dim.*

FRANCESCA

Tor - na - to di Ce - se - na

PAOLO

- rò.

*p*  
*ppp espress.*  
*sf*  
*dim.*

FRANCESCA

sie - te?

PAOLO

Tor - na - to di Ce - se - na og - gi.

FRANCESCA

*quasi rall:*.....

Sma - gra - to siete un po - co e impal - li.

*quasi rall:*.....

FRANCESCA

**Un poco più lento**

\_di - to anche un po - co, mi sem - bra.

PAOLO

*energico*

Me - di - ci - na non

**11** *deciso* **Un poco più lento**

PAOLO

*rall:.....*

chie - do,..... er - ba non cer - co per sanarmi, so -

*cres:.....* *pp* *rall:.....*

FRANCESCA  
a Tempo

Poco più mosso ma calmo

U - n'er - ba io m'a - ve -

*a Tempo* *Poco più mosso ma calmo*

*pp dolce* *dim:.....* *ppp*

rel - la.

FRANCESCA

- a, per sa - na - re, in quel giar - di -

FRANCESCA *rall:.....* a Tempo

- no dove entraste un gior - no ve - stito d'una ve -

*a Tempo*

*rall:.....* *pp* *cres:.....*

FRANCESCA

- ste che si chiama fro - de nel dol - ce mon - do.

PAOLO

*calmandosi*

(freddo)

Non la vi - di, né sep - pido. v'io

PAOLO

*rall.*.....

fos - si né chi mi con - du - cesse in quel cam -

PAOLO .....

*a piacere*

- mi - no, ma sol vi - di una

PAOLO Largo ♩ = 58

*con grande slancio e sentimento*

ro - - - - - sa.....

**12** Largo ♩ = 58

*p* *ben cantato*

PAOLO

che mi si of - fer - se più

PAOLO

vi - - - va che il lab - bro d'u - na fre - sca fe -

PAOLO

- ri - - - ta, e un can - - to

PAOLO

gio - - - vi - ne u - - - dii nel - -

(Fiti)

*Red.* \* *Red.* \*

PAOLO

- l'a - - - - - ria.....

*ben cantato*

PAOLO

.....

*cres.* *sf* *pp*

FRANCESCA

13 Vi - - - de ro gli oc - chi mie - - - i

FRANCESCA

*cres:*.....

l'al. - - - -ba, la vi - de - roi miei

*cres:*.....

FRANCESCA

*cres:*.....

oc - - - -chi so - - -pradi

.....*cres. molto*.....

FRANCESCA

*accel:*..... *e agitando*

me con l'on - - -ta e con l'or.

*accel:*..... *e agitando*

*mf marcato* *cres. molto* *sf*

FRANCESCA

- ro - - - -re.....

PAOLO *sf* On - - -ta et or -

PAOLO

-ro. - - - re so - pradi me! La

*dim. e calmandosi*

*mf*

PAOLO a Tempo - Calmo

lu. - - - ce non mi tro - vò dor -

**14** a Tempo - Calmo

*p*

*dolce*

PAOLO

-men. - - - te. La

*dim.*

*espressivo*

PAOLO

pa. - - - ce e - - - rafug.

PAOLO

-gi. - - - - ta dal.

*cres.*

PAOLO *accel.*.....

-l'a - nima di Paolo Mala - te - sta..... e tor-na-ta non

*accel. e cres. molto*.....

*f deciso* *ff*

PAOLO *a Tempo*

è..... né tor-ne- - rà..... più

**15** *a Tempo*

*sf* *cres.* *f pesante*

*fsf* *Red.* \*

PAOLO

ma. - - - - i.

*p*

PAOLO Più mosso-affrettando molto..... a Tempo

Como debbo io mo -

16 Più mosso-affrettando molto..... a Tempo

*f deciso ed energico*  
*p*

FRANCESCA Più mosso  $\text{♩} = 72$

*energico*  
Comelo schia - vo al  
PAOLO  
ri - - - - - re?

17 Più mosso  $\text{♩} = 72$

*f*

FRANCESCA

re - mo nel - la ga - lè - a che ha no - me Di - spe -

FRANCESCA

*rall.:.....*  
-ra - ta, co.si..... do-ve - te voi mo -  
*cres.:.....*  
*rall. col canto ff*

104 (S'odono i tocchi della campana di Santa Colomba)

Vivace  $\text{♩} = 100$   
FRANCESCA

(Entrambi gli immemori trasalgono)

ri. . . . re

Vivace  $\text{♩} = 100$   
18

*ff* *m.d.*

(Campana)

FRANCESCA

(Il torrigiano e il balestriere, in..)

*p*

tenti a caricare le balestree e a incoccare le asti dei fuochi lavorati, balzano al suono)

FRANCESCA

Ah!..... do . ve sia . mo no . . . -i?

*ff*

IL TORRIGIANO

Il se - - gno! Il

FRANCESCA

IL TORRIGIANO

Chi chia - - ma?

se - - gno! È la cam - pa - - na di San - ta Co -

*cres.*

FRANCESCA

IL BALESTRIERE

Che fa - te?

IL TORRIGIANO

A fuo - - - - co! A

- lom - - - - ba! A fuo - - - - co! A

IL BALESTRIERE

fuo. - - - .co! Vi - va Ma - la - te. - - - .

IL TORRIGIANO

fuo. - - - .co! Vi - va Ma - la - te. - - - .

(Il balestriere accende una falarica e la scaglia verso la città. Dalla botola sale gridando a furia uno stuolo di balestrieri; occupa la piazza della torre e dà mano alle armi e alle macchine.)

IL BALESTRIERE

.sta!

IL TORRIGIANO

.sta!

**19** *cres. .... molto .....*

*sf* *sf* *cres.* *assai marcato*

Ten. 1<sup>a</sup> e 2<sup>a</sup>

I BALESTRIERI

Vi. va Messer Mala te sta

Baritoni e Bassi

Vi. va Messer Mala te sta

e la Par te Guel fa!

e la Par te Guel fa!

Mo ra Messer Parci ta de, ei Ghi bel li ni!

Mo ra Messer Parci ta de, ei Ghi bel li ni!

20

*p cres.*

(Dai merli è un grande saettare  
 di fuochi che infiammano l'a-  
 ria caliginosa)

-ra! Mo. - - -ra!  
 -ra! Mo. - - -ra!

(Paolo Malatesta si toglie dal capo l'elmetto e lo dà alla cognata)

PAOLO **Ritenuto un poco**

*riprendendo il tempo.....*

Ec - co l'el - met - to ch'io vi do - - - no.....

Mo. - - -

Mo. - - -

**21** **Ritenuto un poco**

*riprendendo il tempo.....*

FRANCESCA **a Tempo**

Pa - - o - lo! Pa - - o - lo!

PAOLO (sale di corsa alla torre. La sua testa chiomata soverchia la gente d'arme che travaglia. Francesca gittato il dono, lo insegue chiamandolo tra lo scocco e il clamore)

-ra!

-ra!

**22** **a Tempo**

*cres.....*

PAOLO

Da . . . te . mi u . . na ba . le . . . stra!

*staccato*

FRANCESCA

Pa . . . o . lo! Pa . . . o . lo!

*p*

*cres:.....*

PAOLO

U . . na ba . le . . stra! Un ar . . . co!

*staccato*

FRANCESCA

Pa . . . o . lo!

*p*

*cres. molto.....*

FRANCESCA

(Un balestiere stramazza con la gota forata da un quadrello avverso)

Pa - - - o - lo!

(Campana)

IL TORRIGIANO

Ma - donna, ri - tra - e - te - vi, per Di - o,

23

*staccato*

*mf*

*pp*

*sf*

IL TORRIGIANO

che si co - min - cia a mordere il bat - tu - - to

*sf*

*cres.*

*sf*

IL TORRIGIANO

qui.

Ten.

I BALESTRIERI

(Alcuni balestrieri alzano i vasti pavesi dipinti e fanno impedimento alla donna che vuol raggiungere Paolo)

Bassi

La tor-re Ga-las-sa ri-

La

24 *cres:*.....

- spon-de.

tor-re Ga-las-sa ri - spon -

Vi - va Messer Ma - la -  
\_de.....

(Legni)

*p cres:*.....

(C. Bassi, Tromboni, Contraf.)

-te - - - - \_sta!  
Vi - va Messer Ma - la - te - - - - \_sta!

(Legni)

*cres:*.....

(C. Bassi, Tromboni, Contraf.)

Ten. 1!

Vi - va! Ve - ruc -

Ten. 2!

Vi - va!..... Ve - ruc -

Bassi 1!

Vi - va!.....

Bassi 2!

Vi - va!

(Buccine interne)

cres:.....

Ten.

...chio!..... Ve -

Bassi

Ve - ruc -

\*

*ff*

-ruc - - - - -chio!.....

-chio!..... Ve - ruc - - - -

*ff*

\*

..... Vi - - - -

- - - - -chio!.....

*2..*

*2*

-va! Vi -va!

Vi -va! Vi -va!

(Francesca tenta di respingere i balestrieri che le impediscono il passo. Paolo avendo tolto una balestra, ritto sul murello, saetta a furia, esposto ai colpi avversi, come un forsennato.)

FRANCESCA

Pa - o - lo!.....

Vi -va!

Vi -va!

25

dim.....

FRANCESCA

.....

PAOLO (Paolo si volge al grido e scorge la donna fra il vampeggiare dei fuochi. Toglie il pavese d'un balestriere e la copre.)

Ah,..... Fran - ce - sca, scen -

FRANCESCA

PAOLO (Egli la spinge giù da una delle scale laterali. Ella, disotto al pavese

-de - - - - te! Che de - men - za è

FRANCESCA

dipinto, guata la faccia del cognato furente e bella) Vo - i..... de - men - te!

PAOLO que - - - sta?

26

FRANCESCA

Vo - i..... de - men - te!

PAOLO

E non deb - bo io mo -

FRANCESCA

Non è l'o - - - ra, non

PAOLO (Egli getta il pavese e tiene la balestra)

- ri - - - re!

*mf*

*sf*

FRANCESCA

(I balestrieri scendono per la scala laterale sini -

è ve - nu - ta l'o - - - ra.

27

(Campane)

**I BALESTIERI**

Tenori

Bassi

*ff* Ve - ruc - - -

*ff* Ve - ruc - - -

*Red.*

-chio! Vi - va Mala - te - - - - - sta!

-chio! Vi - va Mala - te - - - - - sta!

Vi - va la par - te Guel - - - - - fa!

Vi - va la par - te Guel - - - - - fa!

*cres.*

Ritenuto un poco

PAOLO

Sì, que - sta è l'o - ra, se

**28** Ritenuto un poco  
*ben cantato ed espressivo*

*p subito*

PAOLO

voi mi guar - da - te spi - ra - re, semi sol - le -

PAOLO

-va - te il ca - po da ter - ra con le vo - stre

Riprendendo il tempo di prima 121

(Con un gesto impetuoso egli trae la donna verso la finestra imber-  
tescata e le porge la funicella che pende dalla cateratta)

PAOLO

ma - - - ni. Al - za - te la ber -

Riprendendo il tempo di prima

*f cres. molto*

(Paolo raccoglie un  
fascio di dardi e lo  
getta ai piedi di Fran-  
cesca. Poi carica la  
balestra.)

(Francesca solleva con la fune la bertesca, e per  
il varco appare il gran mare splendente dell'ul-  
tima luce. Paolo pone la balestra a mira e scocca.)

PAOLO

- te - - - sca.

1° GRUPPO

(VOCI DI DONNA INTERNE)

2° GRUPPO

a Tempo

Oh!.....

(Corni)

29

a Tempo

*f cres.*

*sf* *pp*

*pp*

(C. bassi, Cello e Fag.)

Oh!.....

Oh!.....

Oh!.....

Oh!.....

FRANCESCA

Nè

Oh!.....

**30**

*cres.* *mf*

FRANCESCA

più l'ab-bas - se - rò.....

(Legni) *ecc.*

*p*

(Bucine interne)

FRANCESCA

rall:.....

Largo sostenuto  $\text{♩} = 63$

31

Largo sostenuto  $\text{♩} = 63$

FRANCESCA

Dio per la sa - et - - ta..... Fra-tel-lo in Di - o,.....

FRANCESCA

..... la macchia della fro - de che hai sull'a-ni-ma tu - a,

FRANCESCA

per-do-na-ta ti si - a..... con gran-de a-mo - -re.

(Tenendo nelle mani tesa la fune, ella s'inginocchia e fa preghiera, con le pupille sbarbate e fisse al capo in erme di Paolo)

(La bertesca alzata lascia vedere il mare splendente. Il saettatore carica l'arme e scocca, senza tregua. Di tratto in tratto le verrette ghibeline entrano per la finestra e battono nel muro di contro e cadono sul pavimento senza ferire. La crudeltà dell'ambascia sconvolge il viso della pregante. Le sillabe muovono appena le sue labbra trascolorate)

*Piu mosso - agitando si e accel:..... rall:.....*

(Campane)

126 a Tempo  
FRANCESCA

*Padre nostro che sei nei cieli, santificato sia il nome tuo, avvenga il regno tuo,*

**33** (Bucine)

a Tempo

The first system of music features a vocal line at the top with lyrics. Below it is a piano accompaniment consisting of a right-hand part and a left-hand part. The right-hand part has a melodic line with various ornaments and dynamics. The left-hand part provides a harmonic foundation with chords and moving lines. A rehearsal mark '33' is placed at the beginning of the piano part. The tempo is marked 'a Tempo'.

FRANCESCA

*tua volontà si faccia in cielo come in terra. Padre dà oggi a noi il pane no-*

The second system continues the vocal line and piano accompaniment. The vocal line has a melodic line with lyrics. The piano accompaniment consists of a right-hand part and a left-hand part. The right-hand part has a melodic line with various ornaments and dynamics. The left-hand part provides a harmonic foundation with chords and moving lines.

FRANCESCA

*-stro quotidiano. E a noi perdona i nostri peccati come noi perdoniamo ad altrui*

(Paolo avendo scagliato alcuni dardi, prende la mira con più acuta volontà come per far colpo maestro; e scocca. S'ode il clamore ostile.)  
*accel:.....*

*accel:.....*

*cres.*

The third system continues the vocal line and piano accompaniment. The vocal line has a melodic line with lyrics. The piano accompaniment consists of a right-hand part and a left-hand part. The right-hand part has a melodic line with various ornaments and dynamics. The left-hand part provides a harmonic foundation with chords and moving lines. There are performance instructions 'accel:' and 'cres.' in the piano part.

FRANCESCA

I.° Tempo  $\text{♩} = 100$

*e non c'indurre nella tentazione ma guardaci dal male. E così sia.*

PAOLO

(con atroce gioia)

Ah....., U-go - li - - no,

Oh!.....

INTERNE

Oh!.....

VOCI DI DONNA

34 I.° Tempo  $\text{♩} = 100$

PAOLO

(Grande intanto sulla torre è la gaz-

in malluo - go t'ho col - - to!

Tenori 1<sup>i</sup>

*f*

Ah!

Mes -

Tenori 2<sup>i</sup>

*f*

Ah!

Mes -

Baritoni

*f*

Mes -

Bassi

*f*

Ah!

*mf*

I BALESTRIERI SULLA SCENA

-zarra dei balestrieri. Taluni trasportano a braccia giù per la botola gli uccisi e i feriti.)

-ser Ugo li - no Ci - gnatta è stramazza - to da ca - val - - -

È mor - - - to! È mor - - -  
 È mor - - - to! È mor - - -  
 -lo. È mor - - - to! È mor - - -  
 È mor - - - to! È mor - - -

(Bucine)

*cres.*

(Clarone, Fag., Celli e Bassi)

(Un dardo rasenta il capo di Paolo Malatesta, passandogli attraverso la chioma. Francesca getta un grido, abbandonando la fune; e balza in piedi, prende fra le mani il capo del cognato credendolo trafitto, gli cerca tra i capelli la ferita. Più la sbigottisce il pallore mortale che si sparge sul volto di lui in quell'atto. La balestra cade a terra.)

FRANCESCA

Meno mosso

(Grido)

Ah! Pa - o - lo!

(Violini) *ppp* (suoni armonici)

36 **Meno mosso**

*sf* tremolo *sf*

*sf > pp*

FRANCESCA

(Ella si guarda le mani per vedere se il sangue le tinga. Sono bianche. Di nuovo cerca, con grande affanno) **Largo**  $\text{♩} = 50$

Pa - - - o - lo!..... *lunga* Che mai è

*sf* *dim.* *p*

**Largo**  $\text{♩} = 50$

FRANCESCA

que - sto, o Di - o? Pa - - - o - lo!

*pp* *cres.*

FRANCESCA

*cres:.....* *pp*

Pa - - o - lo! Non san - - gui -

37

FRANCESCA

- ni, non hai stil - - la di

*espress.* *espress.*

FRANCESCA

san - - - - gue sul tuo ca - - - -

FRANCESCA

-po, e sem - - bra..... che tu ti

FRANCESCA

muo - - - ia! Pa - - o - lo!

*cres:..... molto.....*

*p*

FRANCESCA

*cres.* Pa - - - o - lo!..... *rall:.....*

*cres:.....* *rall:.....*

This system contains the fifth and sixth systems of music. The vocal line concludes with "Pa - - - o - lo!....." and includes a *rall:.....* instruction. The piano accompaniment also features *cres:.....* and *rall:.....* markings. The right hand has a long, flowing melodic line with many ornaments.

(soffocatamente)

PAOLO

Poco più mosso  $\text{♩} = 66$ 

38 Poco più mosso  $\text{♩} = 66$  Ah non mi muoio! Fran - ce - - sca.

*tremolo*

*pp*

FRANCESCA

Sal - vo, sal - vo e

PAOLO

Fer - ro non m'ha toc - - ca - - - to;.....

*mf*

FRANCESCA

Largamente

pu - ro! In - ginòc - chiatì!

PAOLO

ma le vo - stre ma - ni toc - ca - to

39

Largamente

*cantando*

*p*

s 115450 s

PAOLO

*rall:.....*

m'han - - no, e l'a-ni-ma di - sfat - ta..... m'è den-tro il

*ritenuto*

*rall:.....*

*rall:.....*

PAOLO

**a Tempo**

cuo - - - re, e for - - za..... più non ho d'esser

**a Tempo**

*rall:.....*

*p* *sf* *mf* *crea:.....*

FRANCESCA

**a Tempo**

In ginòc - chia - ti!

PAOLO

*rall:.....*

vi - - vo, do-po che ho vis - - su - to..... di sì ve - lo - ce

**a Tempo**

*crea:.....* *rall:.....*

FRANCESCA  
a Tempo

In ginocchio! In ginocchio! e rendi grazie a Dio!

PAOLO

for - za, tut - to rac -

a Tempo

*pp* *cres.* *mf*

PAOLO Più mosso

- col - to inter - no al mio cor furi bondo il mio co -

40 Più mosso

*mf*

PAOLO a Tempo

- rag - gio e tutta dentro chiu - sa..... la po -

*Opp.* *rall.*

a Tempo

*p* *rall.* *sf*

FRANCESCA  
a Tempo

a Tempo

*sf* *affrett.*

PAOLO

*rall.*.....

a Tempo

Ah!..... Per -  
- ten - - - za del mio malva - gio amo - - re.

a Tempo

*rall.*.....

a Tempo

*affrett.*

*sf* *ff*

FRANCESCA  
*con anima*

- du - - - to! Sei per - du - - - to!

*con anima*

FRANCESCA

**Più mosso ancora**

Di' che sei fol - le! Pel tuo ca - po, di' che sei

**41 Più mosso ancora**

*f* *tremolo* *cres:*.....

## FRANCESCA

fol - le e che l'a - ni - ma tu - a mi - se - ra non u - di la pa -

*sf* *p* *sf* *pp*

SCENA 4.<sup>a</sup>

(Lo Sciancato è apparso per la botola, su la scala della Torre Mastra, tutto in arme, con una verga sardesca nella mano. Egli sale i gradini zoppicando, e, com'è su la cima, leva in alto quel suo terribile spiedo, mentre l'aspra sua voce fende il clamore.)

Deciso  $\text{♩} = 100$ 

## FRANCESCA

- ro - la del - la tua boc - ca.

Tenori 1.<sup>i</sup> *sf* *h*

Tenori 2.<sup>i</sup> *sf* Vi - - va!

Bassi Vi - - va!.....

I BALESTRIERI

Deciso  $\text{♩} = 100$ 

*cres.* **42** *ff* *tremolo*

Vi - - va Giovanni Mala - te - - sta!.....

Vi - - va Messer Giovanni Mala - te - - sta!.....

Vi - - va Messer Giovanni Mala - te - - sta!.....

*h* *p*

*Ritenuato* (1) *a Tempo*

Vi - - va!

Vi - - va!

*ff Ritenuato* (1) *a Tempo*

*Ritenuato* *a Tempo*

Vi - - va!..... Vi - - va!

Vi - - va!..... Vi - - va!

*ff Ritenuato* *a Tempo*

*Ritenuato* *a Tempo* *accel:.....*

Vi - - va!.....

Vi - - va!.....

**43** *accel:.....*

*Ritenuato* *a Tempo*

*marcatissimo*

(1) I quarti del *Ritenuato* equivalgono il doppio di quelli *a Tempo*.

GIANCIOTTO

Per Di - o,..... gen - te pol -  
 Vi - - va!  
 Vi - - va!

*stacc.*  
 (Violini)

Ritenuo ♩ = 50  
GIANCIOTTO

- tro - na, raz - za - cia

Ritenuo ♩ = 50

This system shows the piano accompaniment for the second system. It includes a 'Ritenuo' (ritardando) marking with a tempo of ♩ = 50. The piano part is written in treble and bass clefs. The lyrics '- tro - na, raz - za - cia' are positioned above the piano part.

GIANCIOTTO

Più mosso

sgherra, io son capa - ce di manganarvi

Più mosso

GIANCIOTTO

tut - ti giù nel-l' Au - sa co - me ca - ro - gne. Più presti

*cres.*

*p*

GIANCIOTTO

44 sie - te a far gaz - zar - ra che a tra - va -

GIANCIOTTO

*a piacere*

- gliar le cuoia ghibel - li - ne. Chi

Tenori 1.<sup>i</sup>

Tenori 2.<sup>i</sup>

Bassi 1.<sup>i</sup>

Bassi 2.<sup>i</sup>

Oh!.....

Oh!.....

Oh!.....

Oh!.....

*dim!*.....

I BALESTRIERI

(Paolo raccatta il suo elmetto, e, copertosi il capo, va verso la torre. Francesca trapassa verso la porta onde venne, l'apre e si china nel vano a parlare)

*a piacere*  
GIANCIOTTO

Deciso ♩ = 100

e-ra alla fi-nestra imber-te-sca-ta?

Vi - - va!

Vi - va..... Mes -

Vi - va Mes -

45

Deciso ♩ = 100

*col canto*

GIANCIOTTO

(ai balestrieri)

Ta -

Vi - - - - - va!.....

- ser Gio - van - ni lo Scon - ten - - - - to!.....

- ser Gio - van - ni lo Scon - ten - - - - to!.....

Vi - - - - - va!.....

142  
GIANCIOTTO

*accel.....* Lento ♩=52

Ten. 1<sup>o</sup> e 2<sup>o</sup>: ce - te,..... che la lin-gua vi si sec-chi!

Bassi 1<sup>o</sup> e 2<sup>o</sup>:

Lento ♩=52

*col canto*

GIANCIOTTO

Non a - mo la gaz-

GIANCIOTTO

- zar - ra.

*p dim..... pp ppp*

GIANCIOTTO *a piacere*

Or - sù, bi - sogna manganare una botte gran - de. Berlin -

46 *p col canto*

(Smaragdi appare all'uscio;  
poi udito un ordine sommes-

PAOLO

Ec-comi. So-no

GIANCIOTTO

-ge-rio, do-v'è il mio fratel-lo Pa-o-lo?

*p*

so della sua signora, dispere.  
Francesca rimane alla soglia)

PAOLO

Poco più mosso Lento come prima

qui,..... Giovanni. Io e-ra quelli della finestra imbertesca.ta.

GIANCIOTTO

(si volge alla gente d'arme)

Tal colpo esser do-

Poco più mosso Lento come prima

*sf* *mf*

(La schiava ricompare con un'anguistara e una coppa. Francesca ritorna  
verso il marito per mostrarsi. Gianciotto scende verso il fratello)

GIANCIOTTO

-ve-a di man d'un Malate-sta, balestra-to-ri di millante-ri-e.

*dim:.....*

GIANCIOOTTO

a Tempo

47

Pao-lo, buo-ne no-vel-le io ti

a Tempo

*mf* *ppp* *dim.* *p*

GIANCIOOTTO

accel. un poco

re - - - - - co .....

*mf* *accel. un poco* *dim.*

*p*

GIANCIOOTTO

(Egli scorge la sua donna. Subito la sua voce trova un accento più dolce)

rall:.....

a Tempo, un po' più largo ♩ = 46

.....

rall:.....

a Tempo, un po' più largo ♩ = 46

*dolciss. espress.* *pp* *pp*

Fran -

FRANCESCA

Opp.

GIANCIOOTTO

Sa-lu-te a voi, Si-gno-re, che re-ca-te la vit-

- ce - sca!

*p* *sf*

FRANCESCA

(Lo Sciancato le va incontro e l'abbraccia)

GIANCIOTTO

*cres.*.....

*pp*

*cres.*

*Red.*

FRANCESCA

(Ella repugna all'abbraccio)

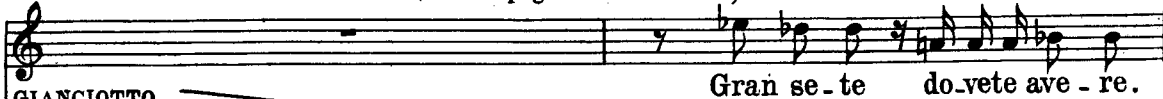

GIANCIOTTO

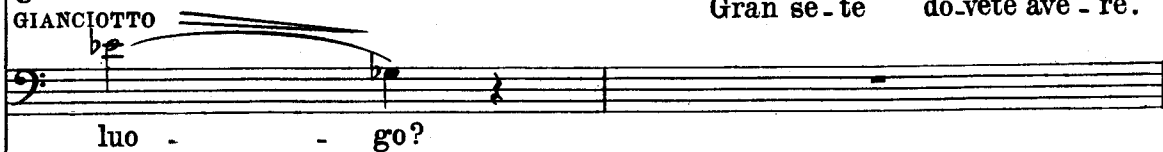

*sf*

*sf*

FRANCESCA

GIANCIOTTO

*pp*

*pp*

146 (La schiava si appressa con l'anguistara e la coppa)  
(con attonita gioia)

GIANCIOTTO

E co me, don - na, a - ve - ste voi pen - sie - ro del - la mia

*espressivo, cantato*

GIANCIOTTO

se - te? Ca - ra don - - na mi - - a!

*rall:..... a Tempo*

*rall:..... a Tempo, calmo*

*pp*

*pp* *Red.* \* *Red.* \*

(Francesca versa il vino e porge la coppa al marito. Paolo è in disparte, silenzioso, a vigilare la gente che appresta la botte incendiaria)

48

*agitandosi un poco*

FRANCESCA

Ec - co, be - ve - te. È vi - no di

*rall:..... a Tempo*

*rall:..... a Tempo*

*pp*

*p* Sei - 0.....

GIANCIOOTTO

Prima be - ve - te, in grazia, un sor - so.

*mf largamente fraseggiando*

(Francesca accosta le labbra alla coppa.)

GIANCIOOTTO

*p* È dol - ce co - sa ri - ve - de - re la vo - stra

*sf* *pp* *seguendo la voce*

*rall:.....*

**a Tempo**

GIANCIOOTTO

fac - cia, do - po la bat - ta - glia, e da

*pp*

GIANCIOTTO

vo - i a - ve - re of - fer - ta u - na cop - pa di vin pos -

GIANCIOTTO

(Egli vuota la coppa)  
- sen - - te, e bever - la d'un fia - to,

GIANCIOTTO

co - sì. Tut - to si ral -

GIANCIOTTO

- legra il cuo - - re. *accelerando*.....

*lentamente  
a piacere*

GIANCIOTTO

Calmo

Calmo

49

*cres. ....*

*pp a tempo*

*p*

*mf seguendo la voce*

*cres.*

E Pa.o.lo? Pa - o.lo, vie-ni..

GIANCIOTTO

Più mosso  
*deciso*

Più mosso

*deciso*

Più mosso

Non hai tu se - te? Lascia il fuoco gre.co per il vino gre.co.

a Tempo  
GIANCIOTTO

a Tempo

Don-na, ver - sa - tegli una pie - na cop - pa e be - ve - te - ne un

a Tempo largo  
GIANCIOTTO

a Tempo largo

sor - so an - co, per far.gli o - no - re; e sa - lu -

FRANCESCA

Più mosso

GIANCIOOTTO

Sa - lu -

- ta - te - lo, il perfet - to sa - et - ta - to - re.

Più mosso

*pp*

FRANCESCA

- ta - to già l'a - ve - a. Quan - do saet -

GIANCIOOTTO

Quan - do?

*cres.*

FRANCESCA

Largo e solenne

- ta - va. Be - ve - te, mio co - gna - to, nella

*rall.*

**50**

Largo e solenne

*p subito ten.*

FRANCESCA

*accelerando un poco.....* a Tempo *sostenuto*

cop - pa do - ve ha - be - vu - to il fra - tel vo - stro. E buo - na ven -

*accelerando un poco.....* a Tempo - *sostenuto*

FRANCESCA

a Tempo e allargando

- tu - ra Id - dio vi di - a, al - l'u - no come all'al -

**51** a Tempo e allargando

*f dim.* *pp* *ppp*

FRANCESCA *rall:.....*

(Paolo beve, guardando Francesca nelle pupille)

- tro, et an - che a me!.....

*rall:.....* a Tempo *Lento molto* *rall:.....*

*p espress.* *stentate*

a Tempo

*rall:.....* a Tempo

(Si odono delle grida  
confuse dal di sotto  
della torre) (Coro)

52

FRANCESCA (dal fondo) Allegro  $\text{♩} = 72$

O scia - gu - ra, scia - gu - ra!.....

53

FRANCESCA

FRANCESCA

Non ve - de - te? Ma-la-te -

FRANCESCA

- sti - no, là, Ma-la-te - sti - no por.ta.to a

FRANCESCA

brac-cia dagli uo - mi-ni d'ar-me, con le fiac-co-le?

FRANCESCA

Uc-ci-so l'hanno al pa - - - - dre!

54

I BALESTRIERI  
Tenori soli

Scia - gu - - - - ra!..... scia-

ra!.....

Red. 3 \* Red. 3 \* Red. 3 \*

55

(Malatestino ferito viene portato su a braccia per la scala della torre tra fiaccole accese, in sembianze

*p espressivo*

di cadavere. L'ombra si fa più folta.)

*cres:.....*

*mf*

SCENA 5<sup>a</sup>

(Francesca accorre verso la compagnia che discende per una delle scale laterali passando tra i balestrieri, i quali tralasciano l'opera e fanno ala silenziosi. Gianciotto e Paolo accorrono. Due arcieri portano di peso il giovinetto sanguinoso. Quattro arcieri dai lunghi turcassi l'accompagnano con le fiaccole. I portatori adagiano il corpo di Malatestino sopra un fascio di corde. Gianciotto

*ppp*

palpa il corpo del giovine fratello e gli ascolta il cuore)

GIANCIOOTTO

57

Fran - ce - sca, no, non è mor - to! Re -

GIANCIOOTTO

-spi - ra e il cuo - re an - co - ra gli bat - te. Ve -

*cres.*

*cres:.....*

*sf*

*sf*

GIANCIOOTTO

-de - te? Rin - vie - ne. Il colpo tramor - ti - to l'ha un

*cres:.....*

*sf*

GIANCIOOTTO

po - co; marin - vie - ne.

*f*

GIANCIOTTO (osservando la ferita) a Tempo

58 Pietra scagliata a ma - no, non da fion - da! Via, non è

GIANCIOTTO (Lo bacia in fronte)

nul - la. (lunga) Ma - la - te -

GIANCIOTTO **Poco più mosso**  
(Il giovinetto si riscuote, riprende gli spiriti)

- sti - no!

**Poco più mosso**

GIANCIOTTO (Francesca versa tra le labbra del)

Be - vi, Ma - la - te - sti - no!

*cres. molto*

59 giovinetto qualche stilla di vino. Paolo segue con gli occhi avidi tutti i gesti di lei)

**A Tempo** *rall:*.....

(Malatestino scrolla il capo; e, al dolore, fa l'atto di alzare verso il sinistro occhio ferito la mano ancora chiusa nella manopola. La cognata gli ferma il gesto)

..... a Tempo, deciso

..... a Tempo, deciso  
cres:.....

*ten.*  
*p*  
*sf*  
*cres.*

3

MALATESTINO (come uno che si svegli di subito, con violenza)

Fug-girà, fug-gi - rà.....

*p*

MALATESTINO

Non è si-cu-ra la pri-gio-ne... Io vi di-co ch'ei sa-prà fug-

*cres:.....*

MALATESTINO

-gi-re... Pa-dre, da-te-mi li-cen-za

*f*  
*rall. un po'*  
*a Tempo*  
*col canto*  
*a Tempo*

MALATESTINO

ch'io gli ta - gli la go - la! I - o ve l'ho

MALATESTINO

pre - so.

60

*p*

*cres:.....*

*f*

GIANCIOTTO

Ma - la - te - sti - no, non mi ri - co - no - sei?

*sf*

*mf*

GIANCIOTTO

Mon - tagna è in buoni ar - ti - gli. Sta si -

GIANCIOTTO

- cu - ro che non ci fug - gi - rà.

MALATESTINO

Gio - van - ni, do - ve so - no?

MALATESTINO

*pp*

Oh, co - gna - ta, e vo - i?

*ppp*

Più lento

(Egli leva ancora la mano all'occhio percosso)

MALATESTINO

*f*

Che m'ho nel - l'oc - chio?

*Più lento* *a Tempo*

*ff*

GIANCIOTTO

Un buon col - po di pie - tra t'hanno accoc - ca - to.

*p* *sf* *p* *sf*

FRANCESCA

Sen - ti gran do - lo - re?.....

*cres:.....*

## MALATESTINO

(Il giovinetto si alza in piedi e scrolla il capo)

62

Sas -

*ff*

## MALATESTINO

*cres:*.....

- sa - te di saccar - di ghi - bel - li - ni non han - no da do -

*f*

*cres:*.....

## MALATESTINO

- le - - - - re. Met -

*f*

## MALATESTINO

- te - temi u - na fa - scia e da - te mi da be - re; e

*p*

*p*

## MALATESTINO

(Francesca si toglie la benda che

a caval - - lo, a caval - - lo!

63

*pp* *cres:.....*

## MALATESTINO

(le chiude le gote e gli fascia l'occhio)

U - no mi ba - - sta.

CIANCIOTTO

Ci ve - di?

(eccitati dal coraggio del giovinetto)

Vi - - va Mes - ser Malate\_stino Mala - te - - sta!

I BALESTRIERI

Vi - - va Mes - ser Malate\_stino Mala - te - - sta!

MALATESTINO

A caval - - - lo! a caval - - - lo!

64 (Malatestino esce correndo seguito dagli arcieri con le torcie)

65 tremolo

(volgendosi ai balestrieri)

GIANCIOOTTO

La bot - te! La bot - te!

(Egli va verso la torre, a guidare l'opera..)

GIANCIOOTTO

È pronto il tut - - - to?.....

zione del mangano)  
GIANCIOTTO

(su la torre)

Scà - rica! Scà - rica!

*marcatissimo* *sf*

(S'ode il grido gutturale con cui gli uomini accompagnano lo sforzo del sollevare la botte incendiaria e del caricare il mangano. Di sopra i merli, la vampa delle arsioni si spande nel cielo e cresce)

I BALESTRIERI

Oh!.....

Oh!.....

Oh!.....

66

*mf*

Oh!.....

67

(Bucine sulla scena)

*fff tremolo*

*cres.*

*ped.*

(La botte viene lanciata) (un lungo grido)

Vit - to - - -  
Vit - to - - -

*ff* *m.d.* *mf* *p*

\* *p*

(Campane)

-ria a Mala - te - - - sta! Vi - va la par - te  
-ria a Mala - te - - - sta! Vi - va la par - te

VOCI DI DONNA

(nell'interno)

Oh!.....

Oh!.....

Oh!.....

Oh!.....

Guel - fa!

Guel - fa!

*piu f*

*p tremolo cres. a poco a poco.....*

*pp*

*Red.*

*\* Red.*

*\* Red.*

*\* Red.*

*\* Red.*

..... oh!.....

..... oh!.....

A fuo - co! A fuo - co! Morail Par - ci - ta - de!

*cres. molto*

*Red.*

*\* Red.*

*\* Red.*

*\* Red.*

Solenne, non troppo lento  $\text{♩} = 108$

(Paolo va verso la torre ov'è ri -

VOCI DI DONNA

I BALESTRIERI

(urlato) *fff* *portato*

Oh!.....

(urlato) *fff* *portato*

Oh!.....

*ff* Mo - - ra!.....

*ff* Mo - - ra!.....

*ff* Mo - - ra!.... Mo - ra il Par - ci - ta - del!

Solenne, non troppo lento  $\text{♩} = 108$

(Archi, Legni, Campanelli)

*ff*

68 *ff*

cominciato il getto delle ròcche e delle falariche. Francesca, rimasta sola nell'ombra, si fa il segno della croce, cadendo su i ginocchi e prostrandosi fino a terra. In fondo, un chiarore più violento illumina il cielo)

(sempre urlato) *fff* *portato*

(sempre urlato) *fff* *portato*

Oh!.....

Oh!.....

Mo - ra!... Mo - ra il Par - ci - ta - del!.....

Mo - - ra!..... Mo - - ra il Par - ci - ta - del!.....

Mo - - ra!..... Mo - - ra il Par - ci - ta - del!

Mo - ra!... Mo - - ra il Par - ci - ta - del! A

*sempre ff*

*ff* Oh!.....

*ff* Oh!.....

*ff* A fuo - co! A

*ff* A fuo - co! A

A fuo - - - co! A fuo - - - co!

*pesante*

*fff* Oh!.....

*fff* Oh!.....

Oh!.....

Oh!.....

fuo - co! Mo - ra!..... Vit.

fuo - co! Mo - ra!..... Vit.

Mo - ra! Mo - ra!..... Vit - to - ria! Vit.

Mo - ra! Mo - ra!..... Vit - to - ria! Vit.

69

*cres.*

Più mosso

*fff*

*portato*

Oh!..... Oh!.....  
 Oh!..... Oh!.....  
 -to-ria ai Ma - la - te - sta!.....  
 -to-ria ai Ma - la - te - sta!.....  
 -to-ria ai Ma - la - te - sta! Vit - to - ria!  
 -to-ria ai Ma - la - te - sta! Vit - to - ria! Vit -

*fff* *fff* *fff* *fff* *fff* *fff*

Più mosso

*sempre ff*

(Le saette incendiarie partono a volo tra i merli. Le campane suonano a stormo. Le trombe squillano tra la gazzarra nelle vie della città arsa e insanguinata)

Oh!..... Oh!..... Oh!.....  
 Oh!..... Oh!..... Oh!.....  
 -to - ria! Vit - to - ria! Vit - to - ria! Vit -  
 -to - ria! Vit - to - ria! Vit - to - ria! Vit  
 -to - ria! Vit - to - ria! Vit - to - ria! Vit -  
 -to - ria! Vit - to - ria! Vit - to - ria! Vit -

*sf* *sf* *sf* *sf* *sf* *sf*

.... Oh!... Oh!... Oh!... Oh!...

.... Oh!... Oh!... Oh!... Oh!...

1.<sup>o</sup> 2.<sup>o</sup> - to - - - ria! Vit - to - - - ria! Vit -

1.<sup>o</sup> 2.<sup>o</sup> - to - - - ria! Vit - to - - - ria! Vit -

(Archi, Legni, Campanelli)

*fff*

a Tempo

(Campane)

Oh!.....

Oh!.....

- to - - - ria!.....

- to - - - ria!.....

TELA

TELA