

Ap. 131 ²⁰

P. I. maestro: 3719

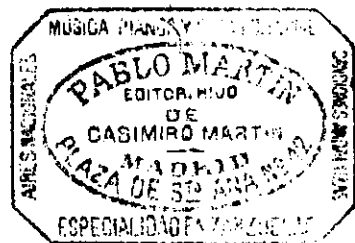

R.

Vol III Maria

CANTARES VIEJOS Y NUEVOS

DE GALICIA

6

MELODIAS

PARA CANTO Y PIANO

POR

Marcial del Adalid.

(2 SERIE.)

Propiedad del autor.

Precio Pesetas.

MADRID PABLO MARTIN, EDITOR,

Hijo de Casimiro Martin

(Cuyo almacen se hallaba antes Calle del Correo N.º 4.)

PLAZA DE SANTA ANA N.º 12.

N.º 1.

MIÑA TERRA, MIÑA TERRA

Tempo di Marcia (M. M. ♩ = 112.)

CANTO.

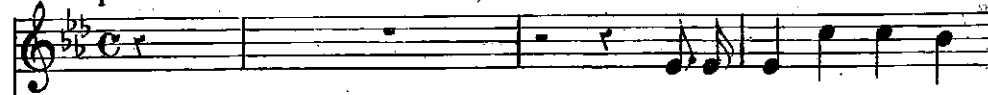

Mi_ña ter_ra mi_ña
A so_ber_bia que t'a-

PIANO.

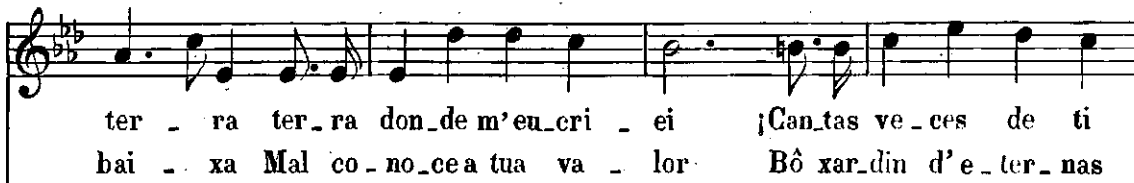

ter - ra ter_ra don_de m'eu_cri - ei ¡Can_tas ve_ces de ti
bai - xa Mal co_no_cea tua va - lor Bô_xar_din d'e_ter_nas

lon - xe Can_tas ve_ces te_cho_reil ¡Can_tas ve_ces n'a gran_
fro - les Ri_ca sâ_ba de ver dor. Mi_ña ter_ra mal fa -

- de - za D'ou - tro mun - do se - du - tor, Si pen - sei n'a tua pro -
 - da - da Con - de - na - da a pa - de - cer; N'o teu se - o qu'a - mei

- be - za O meu pei - to in - chiu o dor! Si pen - sei n'a tua pro -
 tan - to Meu re - po - so que - ro ter. N'o teu se - o qu'a - mei

- be - - za O meu pei - to in - chiu o dor!
 tan - - - to Meu re - po - so que - ro ter.

N.º 2.

CANTA O GALO VEN O DIA

(POPULAR)

Allegreto vivo assai (M. M. ♩ = 126.)

CANTO. 

PIANO. 

Canta ó
Non me
Pó-lo

.....do.....*f* *p*

ga - lo ven ó di - a Er - gue - te meu ben é vai - te Can ta o
mi - res d'e - se mo - do Que - me vas á - dor - men - ta - re Non me
sou - to po - la fra - ga Pó - la ter - ra é po - lo ma - re Pó - lo

ga-lo ven ó di-a Er-gue-te meubem e vai-te Co-mo m'ei d'irque-ri-
 mi-res d'e-se mo-do Que me vas â-dormen-ta-re E non sin-to de dor-
 sou to pó-la fra-ga Pó-la ter-rae pó lo-ma-re Vou pen-san-do que-ri-

di-ña Co-mo m'ei d'ir e dei-xar-te? Co-mo m'ei d'irque-ri-
 mi-re Sen-ti-rei ó des-per-ta-re E non sin-to de dor-
 di-ña Co-mo t'ei de na-mo-ra-re Vou pen-san-do que-ri-

- di-ña Co-mo m'ei d'ir e dei-xar - - - te
 - mi-re Sen-ti-rei ó des-per-ta - - - re
 - di-ña Co-mo t'ei de na-mo-ra - - - re

N.º 3.

FROUSEIRA TRISTE FROUSEIRA

Mod^{to} non troppo (M. M. ♩ = 72)

CANTO

N'a gran sa - la d'o cas - te - lo Moi.ta
 Fro - u - sei - ra tris - te Fro - sei - ra Don de ó
 Mal - di - to se - a d'o se - o Quennon

PIANO

xen - te d'ar - re - dor As - coi - tan - do con si - len - cio Un quei -
 te - u po - der fi - cou? Don - de os mu - ros a - fro - xa - ron Qu'a - tre -
 sin - ta ó men fu - ror Quen non xu - re á tu a ven - gan - za Quen non

- xo - so tro - va - dor ¡Ay de min! For - te -
 - vi - da man fun - dou? Que fi -
 bus - que ô vil trai dor D'un cas -

sempre crescendo

men - te o fer - ro em pu - ãa O fi - dal - go con ren - cor Xun - ta as
 - xe - ches d'a gran - de - za Qu'ó te - u re - cin - to gar - dou? Que fi -
 te - lo á ou - tro cas - te - lo D'un se - ñor á ou - tro se - ñor Vai can -

piu cres.....cendo.....

más a no - bre do - na Las - ti - ma - da de do -
 - xe - ches d'ó moy no - bre Pe - ro Par - do meu se -
 - tan - do a - ques - tos fei - tos A - fri - xi - do tro - va -

- lor E pin - ta - do es - tá nos ros - tros O mis -
 - ñor "A trai - çon que me vên - de - u A trai -
 - dor A Fron - sei - ra que - dou ir - ma C'ó can -

8^a

piu f

te - rio e o te - ror Qu'e moy ne - gra a que - la es
 çon que m'en - tre - gou D'o so - ber - bio Pe - ro
 tor ninguem xu - rou Qu'é moy al - ta a que - la

8^a

to - ria Que can - tan - do es - ta o can - tor, ¡Ay
 Par - do A ca - be - za cer - ce - nou
 Rei - na Qu'ô de Ce - la cas - ti - gou

8

de mi!

SENTATE N' ESTA PEDRIÑA

(POPULAR)

Animato (M M $\text{♩} = 116$)

CANTO

Sen - ta - ten'es - ta pe -
 A qu'es - tá n'a vei - ra
 Que - rounha ne na bo -

PIANO

- dri - ña Eu tamen me vou sen - ta - re Sen - ta - ten'es - ta pe -
 ma - re Dis que non me quer o - i - re A qu'está n'a vei - ra
 - ni - ta Fa - lan - guei - ra n'ò fa - la - re Que - rounha ne na bo -

- dri - ña Eu ta - men me vou sen - ta - re
 ma - re Dis que non me quer o - i - re
 - ni - ta Fa - lan - guei - ra n'ò fa - la - re

A mi_ãa fortu_na pou ca A_xu da ras m'a cho_ ra_re A mi_ãa fortu_na
 Ra_pa_ci_ãa ven con - mi - go Pa_ral le tem mal de - ci_re Ra_pa_ci_ãa ven con -
 Pir_mei_ri_ãa n'o que - re - re Derra_dei_ra n'o olvi - da_re Pir mei_ri_ãa n'o que -

pou - ca A_xu da ras m'a cho - rar A for_tu_na pou-ca
 - mi - go Pa_ra lle tem mal de - cir Pa - ra lle tem mal de -
 - re - re Derra_dei_ra n'o olvi - dar Derra_dei_ra n'o olvi -

- tu - a Eu n'a po-do re - me - dia_re A for_tu_na pou-ca
 - ci - re Pa - ra lle tem mal con - ta_re Pa - ra lle tem mal de -
 - da - re Pir mei_ri_ãa n'o que - re - re De - rra dei ra n'o olvi -

tu - a Eu n'a po-do re - me - dia - re Vai - te â virgen d'os re -
 - ci - re Pa - ra lle teu mal con - ta - re Tes - me que de - cir pir -
 - da - re Pir - mei - ri - ãa n'õ que - re - re S' é pa - ra ca - sar con

- me - dios A qu'está n'a vei - ra ma - re Vai - te â virgen d'os re -
 - mei - ro O que que - res al - can - za - re Tes - me que de - cir pir -
 e - la Eu cha po - do pro - me - te - re S' é pa - ra ca - sar con

- me - dios A qu'es - ta n'a vei - ra mare
 - mei - ro O que que - res al - can - zar
 e - la Eu cha po - do pro - me - ter

N.º 5.

A NOITE DE SAN XOAN

All.º non troppo (m. m. $\text{♩} = 100$)

CANTO

PIANO

The second system continues the musical score. The vocal line has the lyrics: "San Xoan pi - deu á Cris - to Que non ó a - dor - men - ta - se Por Non va - yas n'es - ta noi - te Sa - be - la con Ju - lian Qu'hay". The piano accompaniment includes a *ten.* marking.

The third system continues the musical score. The vocal line has the lyrics: "ver ó Sol sa - li - re Sen di - a de ro - ma - xe Por ver ó Sol sa - moitas lu - mei - radas E po - des - te quei - ma - re Qu'hay moitas lu - mei -". The piano accompaniment includes a *sempre cresc* marking.

rit. molto é dim.

li - re Seu di - a de ro - ma - xe Mo - ci - ñas te - de con - ta o
ra - das E po - des - te quei - ma - re Ben po - de mi - ña Ti - a Ben

dim.

vo - so pa - ro - la - re Que po - de San Xoa - ni - ño Ve - nir - vos as - coi -
po - de des - can - sa - re San Xoan non dur - me ho - xe As ne - nas por coi -

sempre dim......

ta - - - - re
da - - - - re

p *cres.*.....

..... *cen*..... *do.*

N.º 6.
NON TE QUERO POR BONITA
 (POPULAR)

Vivo ma non troppo. (M. M. $\text{♩} = 120$)

CANTO.

PIANO.

p *e* *cres.* *cen* *do*.

dim. **FIN.**

Meno ($\text{♩} = 108$)

Non te que - ro por ho - ni - ta Que xa sei que non o
 N' a - que - la cor - re - doi - ri - ña En a - quel a - noi - te -
 Mi - ña vi - da es - ta en tus o - llos Mi - ña mor - tees - tá ta -

p

és Non te que-ro por bo-ni-ta Que xa sei que non o
-cer N'a-que-la cor-rei-doi-ri-ña En a-quel a-noi-te-
-men Mi-ña vi-da es.ta en teus o-llos Mi-ña mor-te es-tá ta-

p.....é.....cres.

és Que-ro-te por mo-re-ni-ña E pó la ley que me
-cer O qu'entrambos nos xu-ra-mos Ti lo sa-bes eu ta-
-men Da-me a vi-da ou da-me a mor-te Pa-ra min to-do ven

tés Que-ro-te por mo-re-ni-ña E pó la ley que me tés.
-men O qu'entrambos nos xu-ra-mos Ti lo sa-bes eu ta-men.
ben Da-me a vi-da ou da-me a mor-te Pa-ra min to-do ven ben.