Sächsische Landesbibliothek –
Staats- und Universitätsbibliothek Dresden
http://digital.slub-dresden.de/ppn322266645/261

Sächsische Landesbibliothek –
Staats- und Universitätsbibliothek Dresden
http://digital.slub-dresden.de/ppn322266645/262

Sächsische Landesbibliothek –
Staats- und Universitätsbibliothek Dresden
http://digital.slub-dresden.de/ppn322266645/263

Sächsische Landesbibliothek –
Staats- und Universitätsbibliothek Dresden
http://digital.slub-dresden.de/ppn322266645/264

Sächsische Landesbibliothek –
Staats- und Universitätsbibliothek Dresden
http://digital.slub-dresden.de/ppn322266645/265

Sächsische Landesbibliothek –
Staats- und Universitätsbibliothek Dresden
http://digital.slub-dresden.de/ppn322266645/266

Atto Secondo

Scena 1.ma

~~Giardino in casa di Lampridio~~

Il Conte, e la Marchesa

La March:

Questa è la fede ingrato, che mi giuraste un dì: Voi vi la-

Il Con:

gnate a torto del mio amor: Veggo il bel frutto di un volubile

La March:

cor, crudel, sò tutto. Voi mi rimproverate per che con questa

Il Conte:

Sächsische Landesbibliothek – Staats- und Universitätsbibliothek Dresden
http://digital.slub-dresden.de/ppn322266645/267

semplice finger provai per divertirmi alquanto; ma di un sincero a-

La March:

mor fedel mi vanto. Voi siete un menzognero le prometeste a-

Il Conte: La March:

mor. Nò non è vero. Ella non ardi-rebbe dir, che le

prometteste il cor, la mano se ge-neroso umano seco stato non

Il Con:

foste e lusinghiero. Io prometterglil cor? nò non è vero

finsi d'amore il foco per trattenermi un poco per diletto tal'

ora io scherzo, e rido. ma voi siete il mio bene, e a

voi mi fi- do.

Siegue Aria del Conte

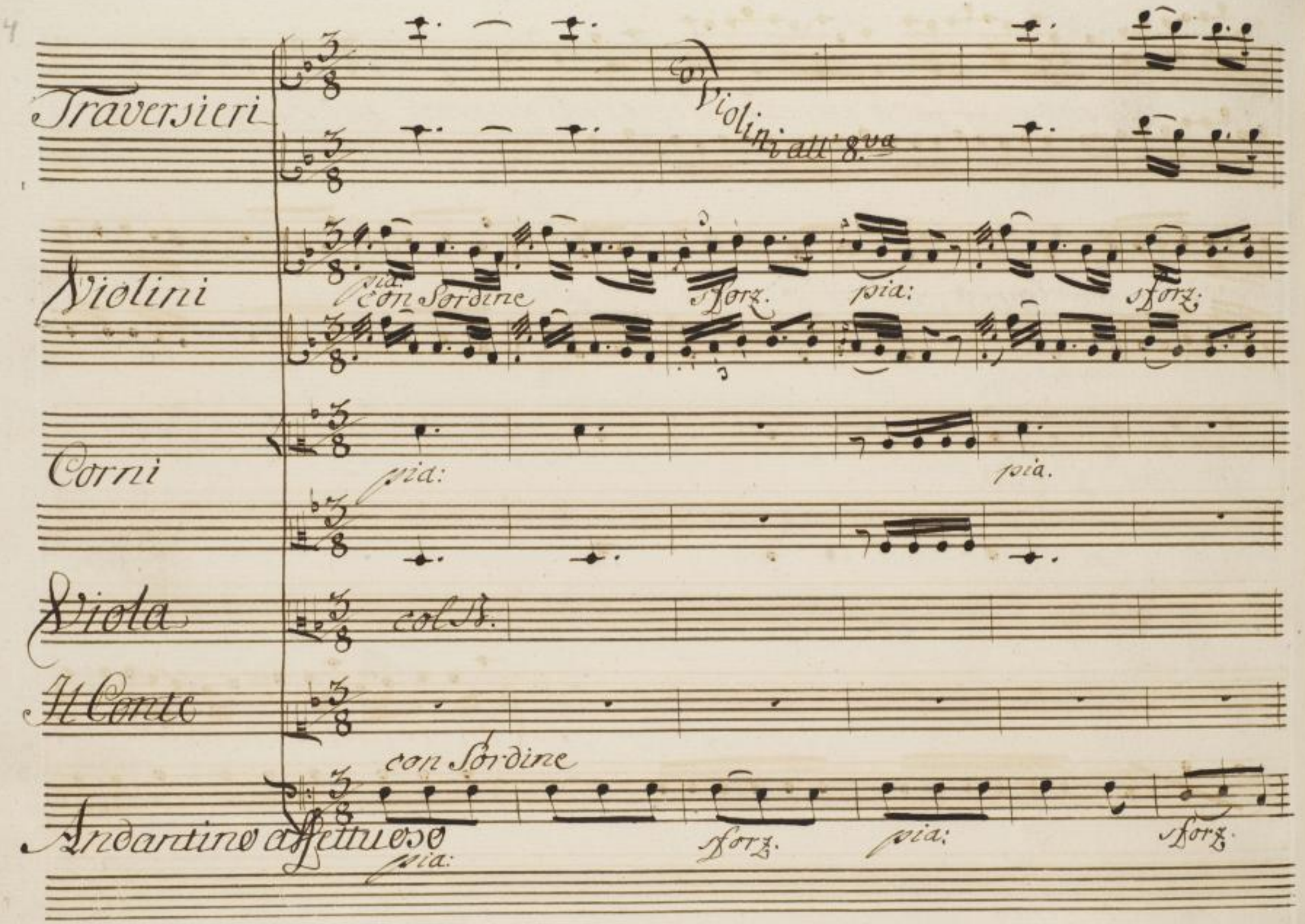

Sächsische Landesbibliothek –
Staats- und Universitätsbibliothek Dresden
http://digital.slub-dresden.de/ppn322266645/270

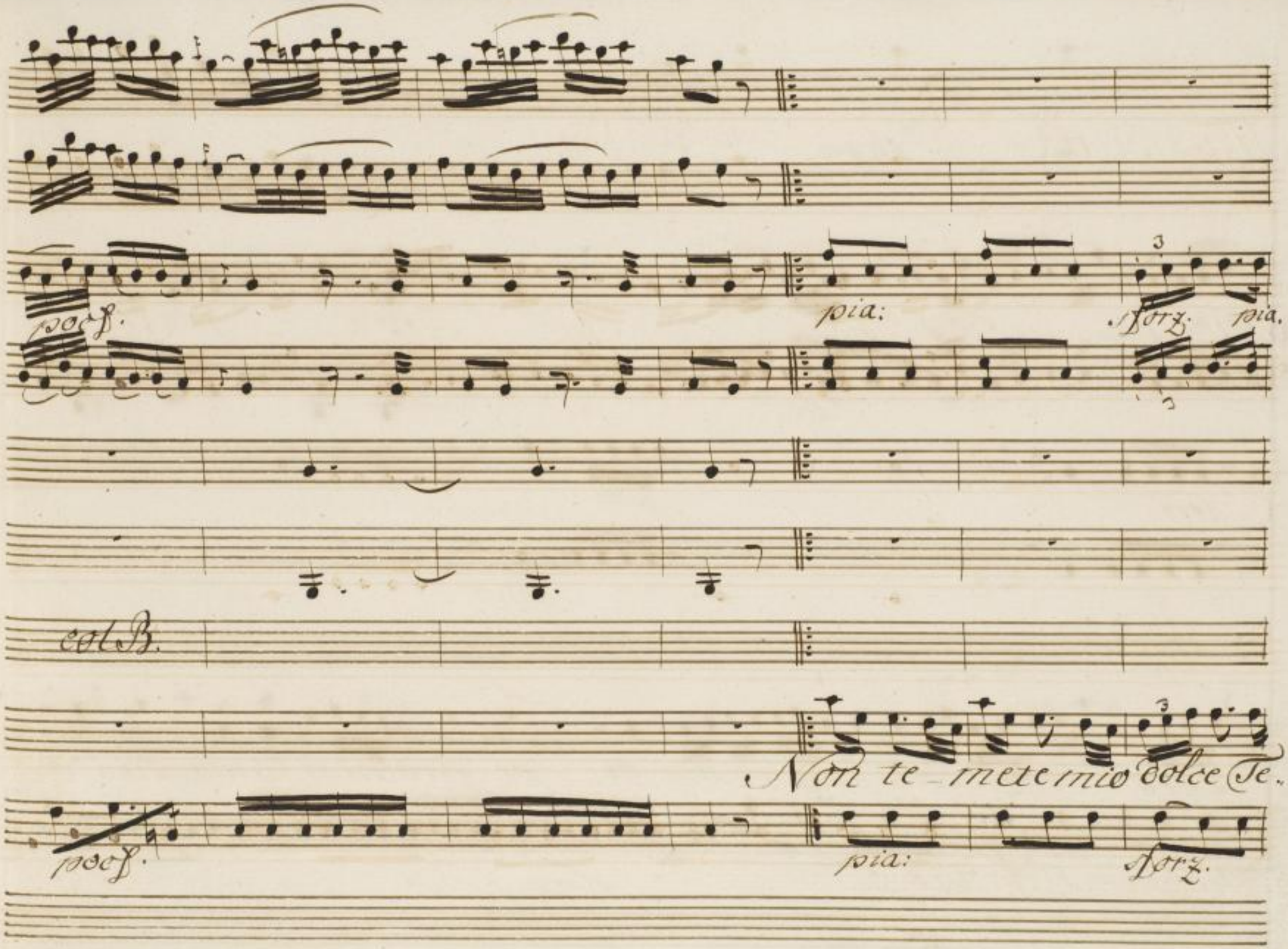

Sächsische Landesbibliothek –
Staats- und Universitätsbibliothek Dresden
http://digital.slub-dresden.de/ppn322266645/271

pia. Cg. Dni All'8va

pia sforz. pia. sforz. pia.

pia. pia:

col B.

soro ch'io mi scordi la fe-de l'amor. vi promisi la mano ed il cor

sforz. pia:

Sächsische Landesbibliothek – Staats- und Universitätsbibliothek Dresden
http://digital.slub-dresden.de/ppn322266645/272

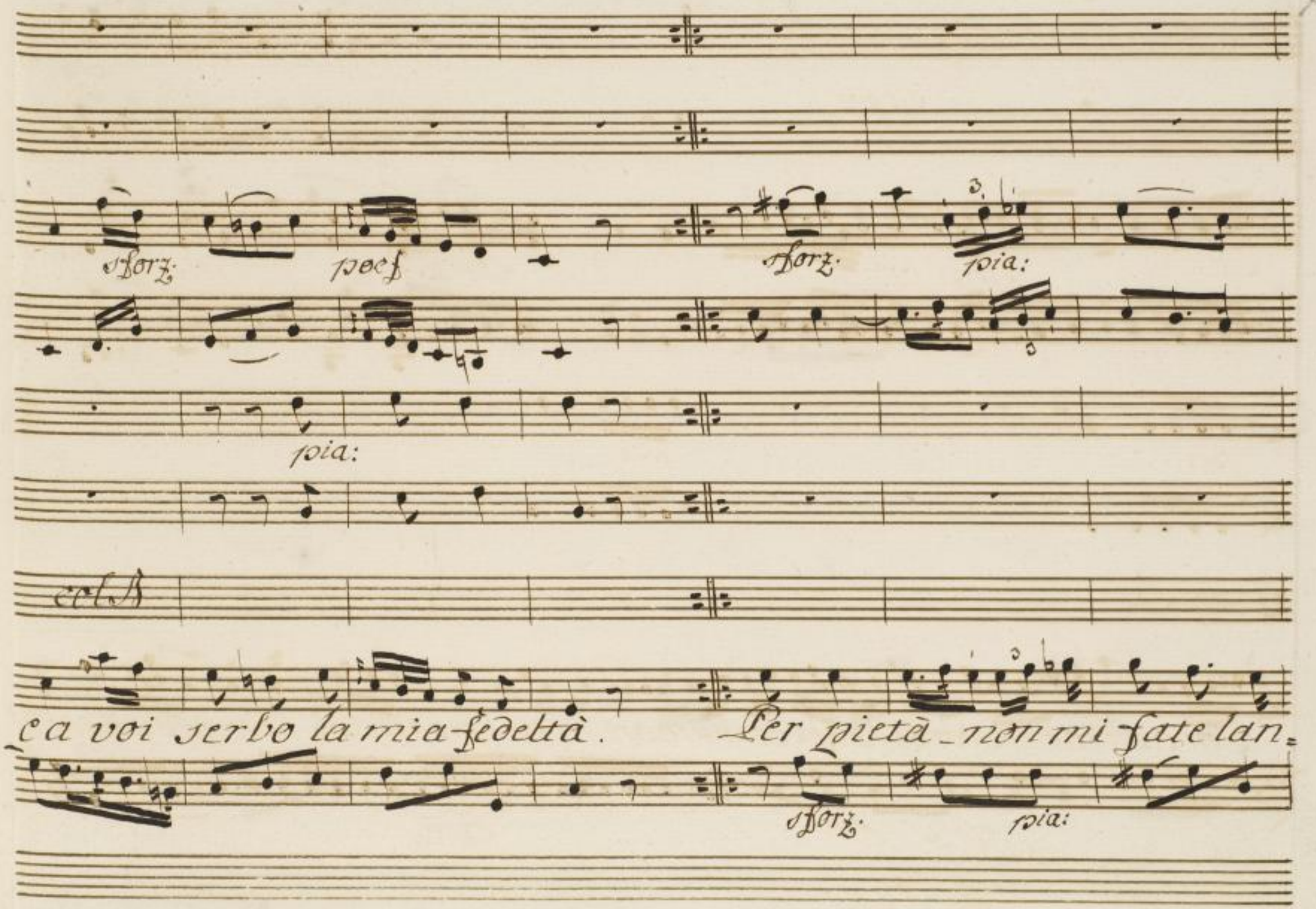

Sächsische Landesbibliothek –
Staats- und Universitätsbibliothek Dresden
http://digital.slub-dresden.de/ppn322266645/273

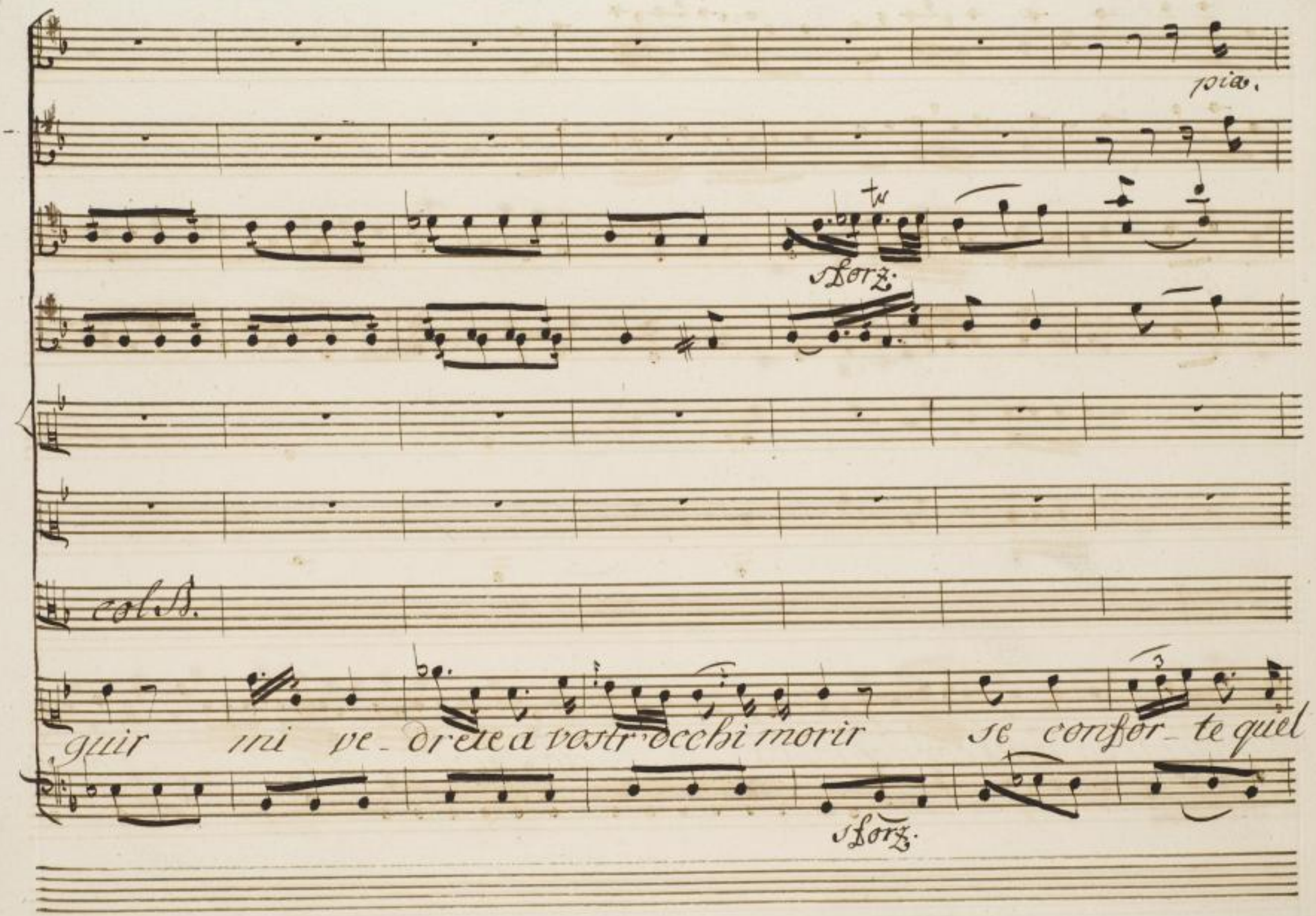

Sächsische Landesbibliothek –
Staats- und Universitätsbibliothek Dresden
http://digital.slub-dresden.de/ppn322266645/274

pia.

pia.

col B.

cor non mi da quel cor non mi dà nò quel cor — non mi

pia:

forz: pia: poco ff.

col ff.

dà — . — . — . — . a voi servo la mia fedeltà

forz. pia. poco ff.

Sächsische Landesbibliothek – Staats- und Universitätsbibliothek Dresden
http://digital.slub-dresden.de/ppn322266645/276

sforz: pia: sforz: senza sordini rinforz: for.

col A.

a voi servo la mia fedeltà a voi servo la mia fedeltà

sforz. pia: sforz. rinforz. for:

si levino le sordine

Sächsische Landesbibliothek – Staats- und Universitätsbibliothek Dresden http://digital.slub-dresden.de/ppn322266645/277

col B.

Sächsische Landesbibliothek –
Staats- und Universitätsbibliothek Dresden
http://digital.slub-dresden.de/ppn322266645/278

Scena II.

La Marchese sola

Della sua fedeltà non mi contento s'egli di gelo,

sia mi da il tormento di questa presuntuosa che mi fà sospirar

può vendicarmi. si si voglio provarmi per punire la figlia

e il Genitore, far si che a Malmantile sia mandato un migliore.

vernatore.

Siegue Aria della Marchesa

Voè

Violini

Corni

Viola col B.

La Marchesa

Fagotti

Presto

Bassi

Sächsische Landesbibliothek –
Staats- und Universitätsbibliothek Dresden
http://digital.slub-dresden.de/ppn322266645/280

pia:

col B.

Saprò l'al=

pia.

Sächsische Landesbibliothek –
Staats- und Universitätsbibliothek Dresden
http://digital.slub-dresden.de/ppn322266645/281

pia.

pocf.

pia.

col B.

ter o orgoglio l'altro orgoglio punir di quell'audace punir di quell'au

pocf.

Sächsische Landesbibliothek – Staats- und Universitätsbibliothek Dresden
http://digital.slub-dresden.de/ppn322266645/282

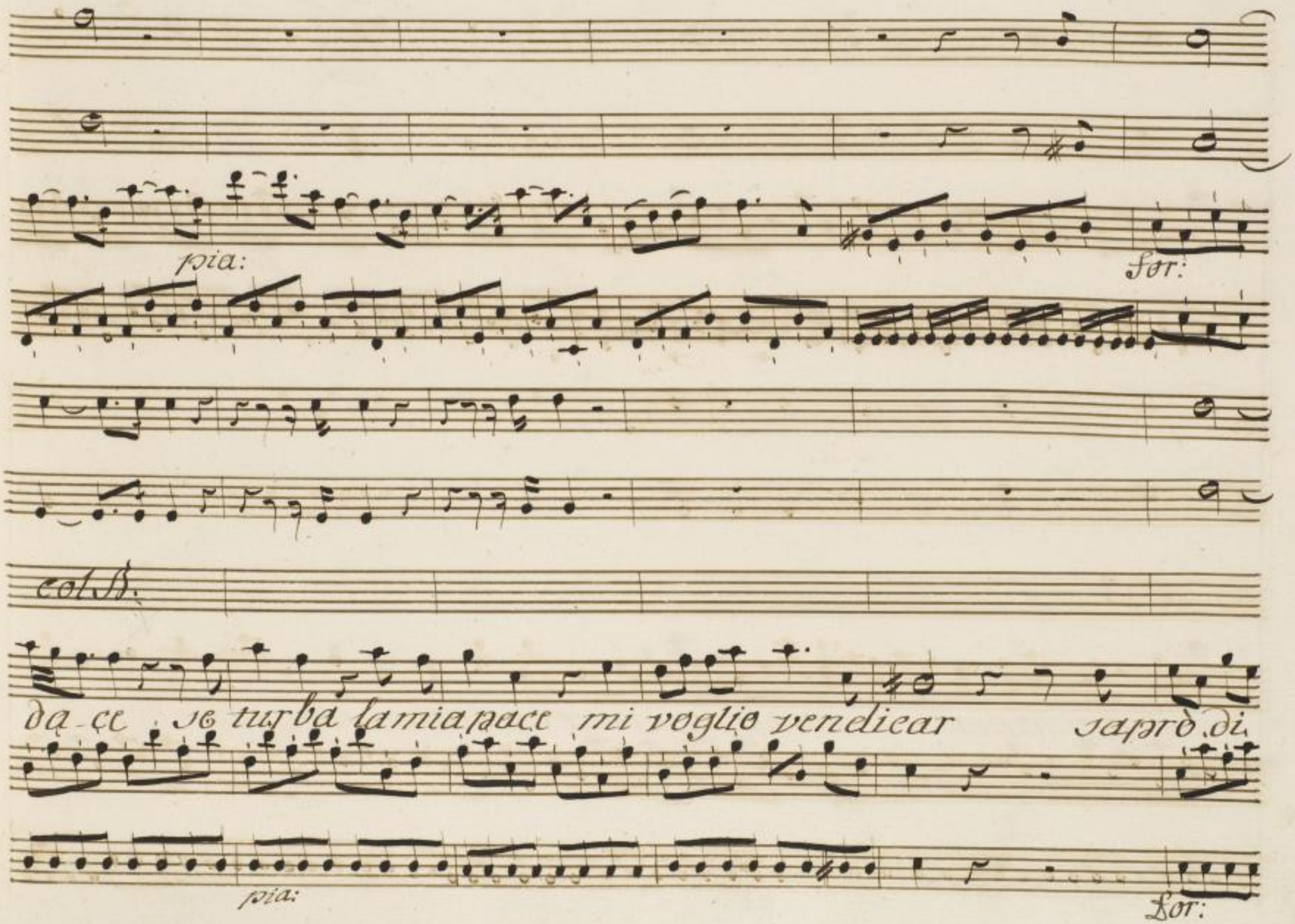

Sächsische Landesbibliothek –
Staats- und Universitätsbibliothek Dresden
http://digital.slub-dresden.de/ppn322266645/283

pia.

pia: for. pia. rinforz.

col B.

quell' au - dace punir l'altero orgoglio se tur - ba

col B.

for: pia. rinforz.

Sächsische Landesbibliothek – Staats- und Universitätsbibliothek Dresden
http://digital.slub-dresden.de/ppn322266645/284

For: pia: For: pia: For: pia:

col B.

la — . mia pace mi voglio mi voglio vendicar mi voglio ven.

col B.

For: pia: For. pia. For. pia.

Sächsische Landesbibliothek – Staats- und Universitätsbibliothek Dresden
http://digital.slub-dresden.de/ppn322266645/285

rinforz. for.

pia: rinforz.

col B.

di _ car mi voglio mi voglio vendicar

col B.

rinforz. for:

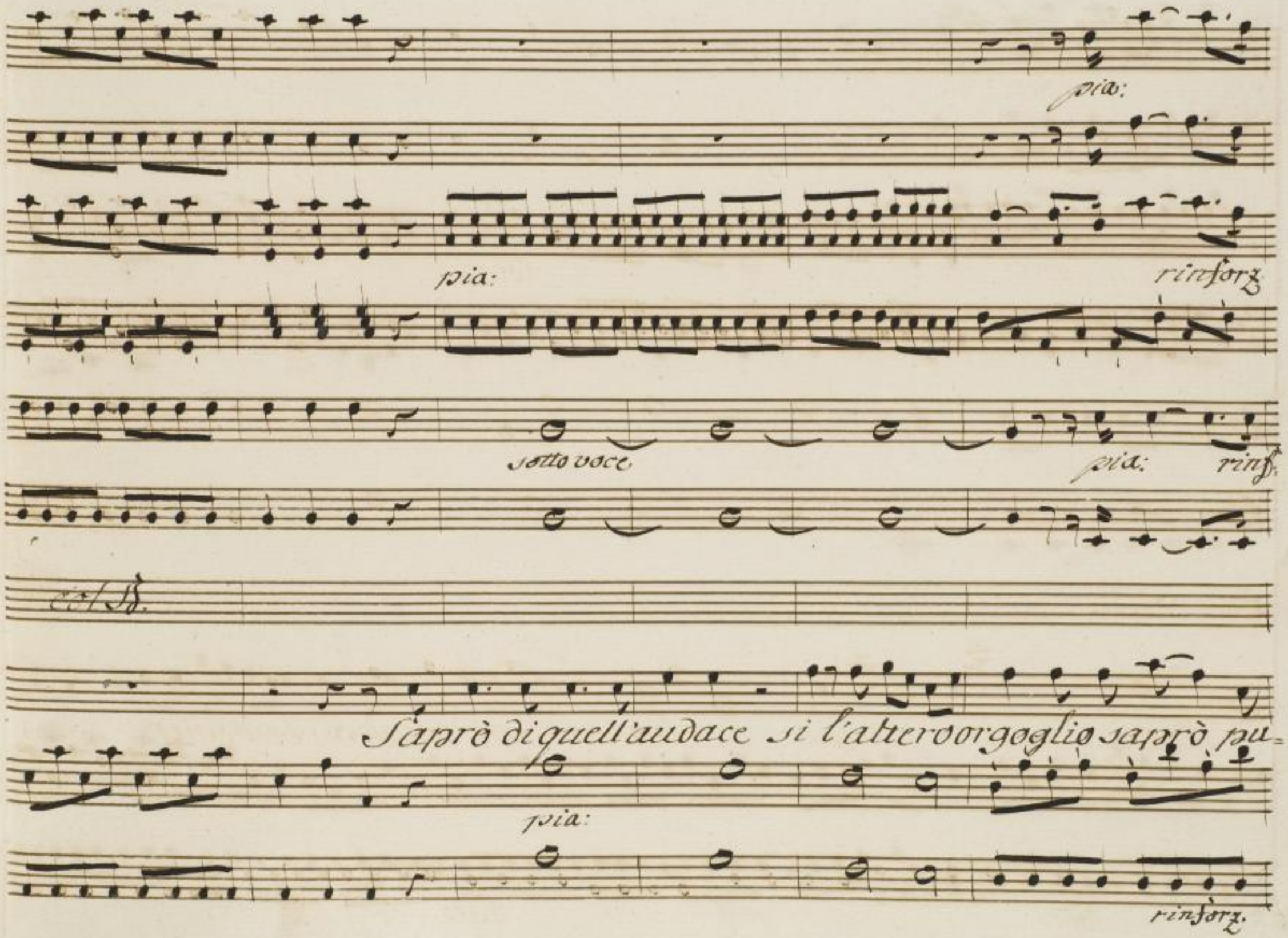

Sächsische Landesbibliothek –
Staats- und Universitätsbibliothek Dresden
http://digital.slub-dresden.de/ppn322266645/287

for:

for: pia:

for: pia.

col B.

nir se turba la mia pace la mia pace mi

for: pia:

Sächsische Landesbibliothek –
Staats- und Universitätsbibliothek Dresden
http://digital.slub-dresden.de/ppn322266645/288

sforz. pia: sforz. pia.

ten: ten.

col S.

voglio vendicar mi voglio vendicar mi voglio vendicar sa,

col S.

ten: ten:
sforz. pia: sforz. pia:

Sächsische Landesbibliothek – Staats- und Universitätsbibliothek Dresden
http://digital.slub-dresden.de/ppn322266645/289

for: pia: for: pia: rinforz:

col B.

prò l'altero orgoglio punir di quell'audace se tur — ba

col B.

for: for: pia. rinforz.

for pia: for: pia: for: pia: poco f.

col B.

col B.

la mia pace mi voglio mi voglio vendicar mi voglio vendicar si

col B.

for: for: pia: for. pia: poco f.

Sächsische Landesbibliothek – Staats- und Universitätsbibliothek Dresden
http://digital.slub-dresden.de/ppn322266645/291

for: pia: rinforz: pia. rinforz. for. pia:

colB.

si mi voglio mi voglio ven di car

colB.

for: pia: rinf. for.

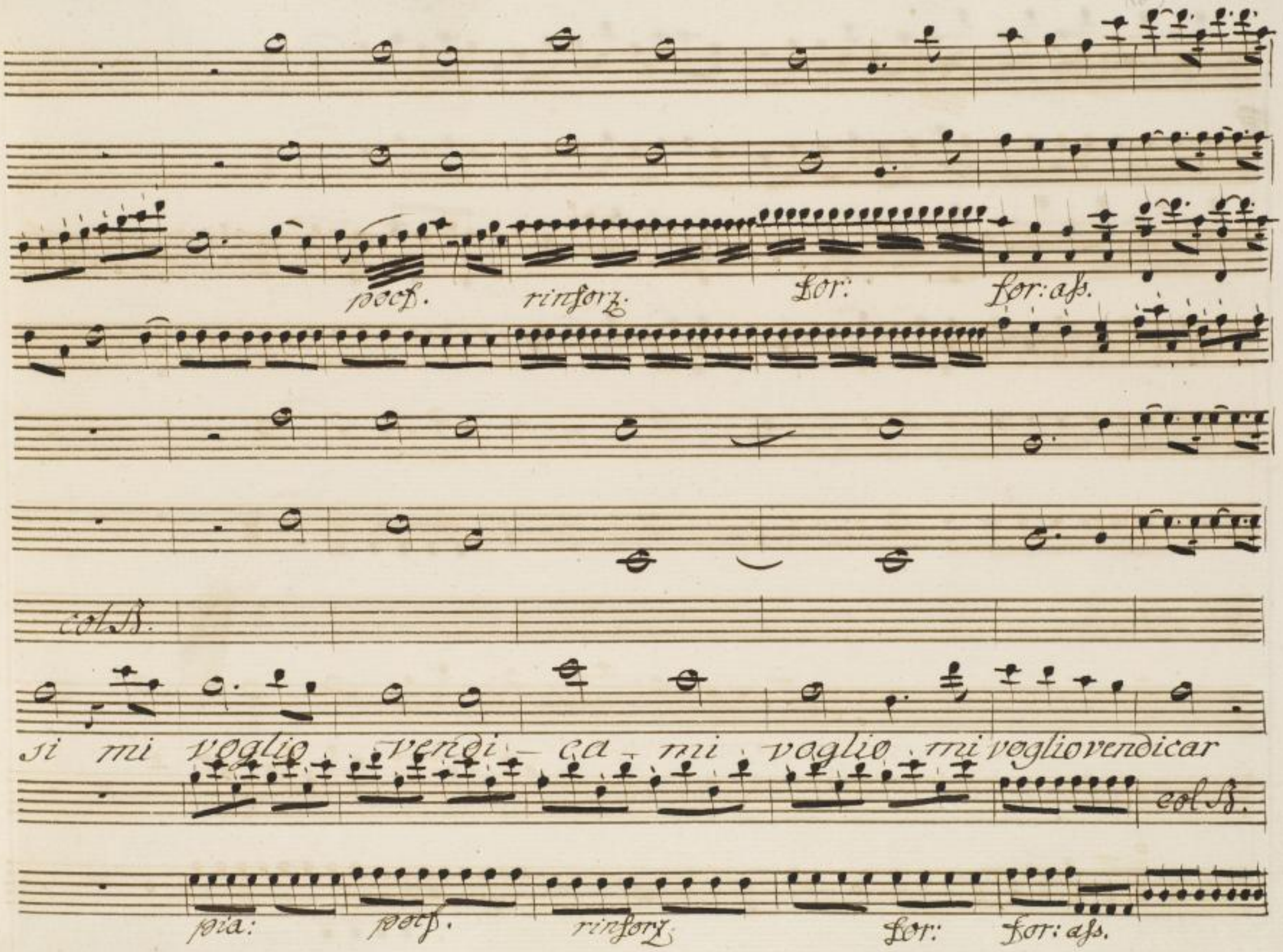

Sächsische Landesbibliothek –
Staats- und Universitätsbibliothek Dresden
http://digital.slub-dresden.de/ppn322266645/293

col B.

col A.

Sächsische Landesbibliothek –
Staats- und Universitätsbibliothek Dresden
http://digital.slub-dresden.de/ppn322266645/294

Scena III.

Scena sola

Scena

Andantino amoroso

pia: for: Horz. pia: for. Horz.

col B.

Ho venduta la gallina vorrei vendere il mio cor.

pia: for:

Sächsische Landesbibliothek – Staats- und Universitätsbibliothek Dresden
http://digital.slub-dresden.de/ppn322266645/295

pia:

col B.

Vorrei vendere il mio cor ma son tanto poverina non ritrovo il compra,

For: sforz. pia. sforz. po. sforz. pia.

col B.

tor vorrei vendere il mio cor, ma son tanto - pove,

For: pia:

for: sforz. pia.

col.b.

rina - poverina non ritrovo non ri.

sforz. pia: sforz. pia:

sforz. pia: sforz. pia.

col.b. col.b.

trovo il comprator - non ritrovo il comprator non ritrovo il compra,

sforz. pia: sforz. for.

Sächsische Landesbibliothek – Staats- und Universitätsbibliothek Dresden
http://digital.slub-dresden.de/ppn322266645/297

pia: for.

tor

pia: for:

Len:

Rec: Mi diceva mia Madre che venendo al mercato qualcun che

mi volesse avrei trovato. ei vengo di buon ora ci stò fin mezzo

Sächsische Landesbibliothek – Staats- und Universitätsbibliothek Dresden
http://digital.slub-dresden.de/ppn322266645/298

giorno, e a casa sola pove_retta io torno ma tanto cerche,

rò. che un qualche giorno lo ritro_verò.

Scena IV.

Berto

se la

Sindetta

Berto

Andantino

amoroso

Sächsische Landesbibliothek –
Staats- und Universitätsbibliothek Dresden
http://digital.slub-dresden.de/ppn322266645/299

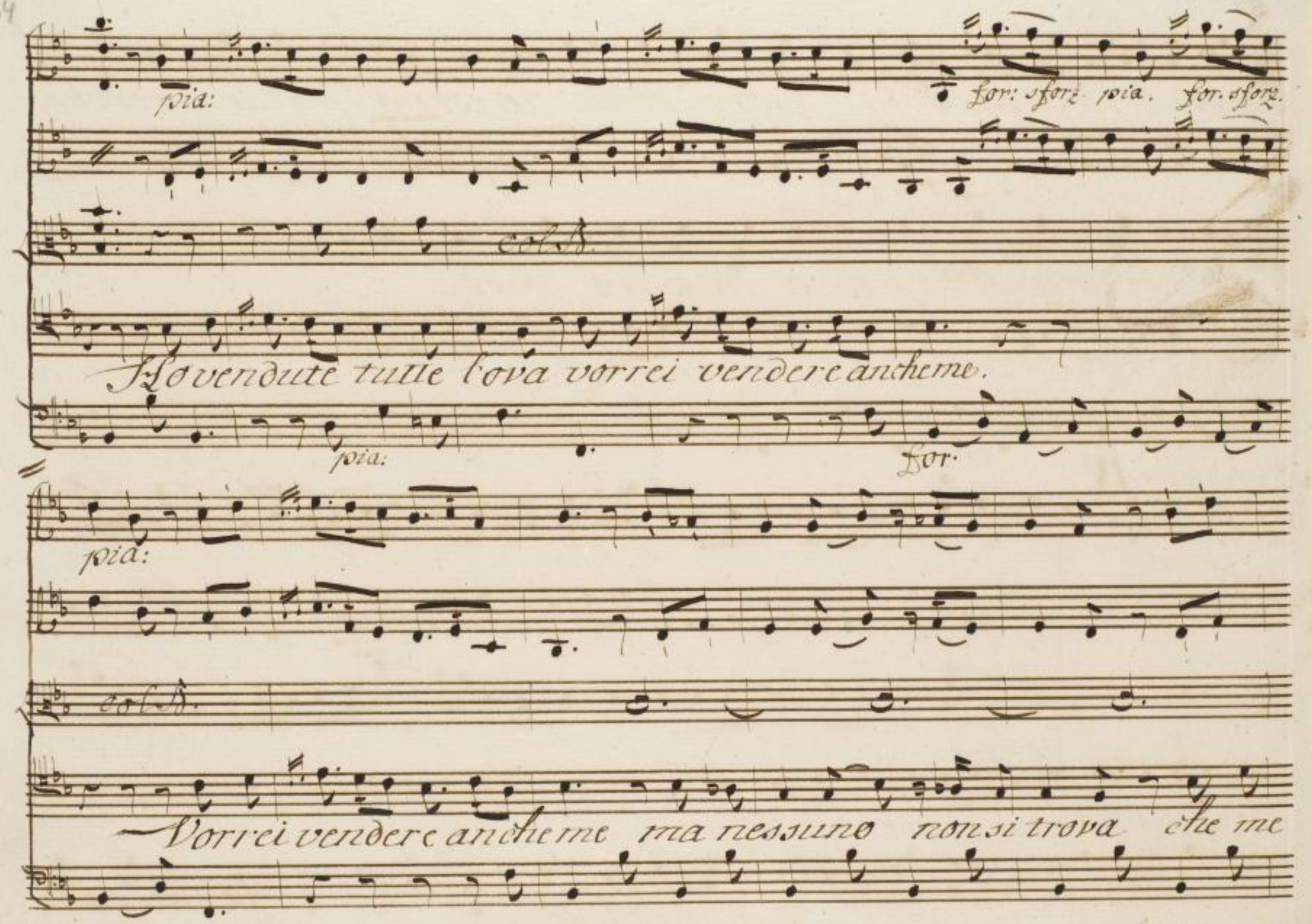

Sächsische Landesbibliothek –
Staats- und Universitätsbibliothek Dresden
http://digital.slub-dresden.de/ppn322266645/300

For: Forz. pia: Forz. p: Forz. p:

col B.

dica voglio te vorrei vendercanche me ma nes.

for: pia:

for: forz:

col B.

suno non si trova non si trova che mi dica

forz pia: forz.

Sächsische Landesbibliothek – Staats- und Universitätsbibliothek Dresden
http://digital.slub-dresden.de/ppn322266645/301

sforz. pia: sforz. for:

calls.

che mi dica voglio te che mi dica voglio te che mi dica voglio

pia: sforz. pia. sforz. for.

pia: for:

te

pia:

Sächsische Landesbibliothek – Staats- und Universitätsbibliothek Dresden
http://digital.slub-dresden.de/ppn322266645/302

Len.

Rec: / Ecco Berto. costui quando viene al mercato procura sempre

Ber:

di venirmi a lato / Ecco qui la Le-rina, per dir la veri.

Len:

tà mi par bellina. / Se gli si di chiarasse.. chi sà.. ma io la

Ber.

prima non vogl'essere certo a dichiarmi. Siamo da mari.

Len: Ber.

tar voglio provarmi buon giorno ragazetta. Buon di Berto. Dovea,

Len: Ber:

date? Ritorno a casa mia. Io vi posso servir di compa,

Len:

gnia. Nò, nò mene ricordo sono con voi sdegnata, che mia,

Ber:

vete testè mortifi-cata. Se ho detto qual che cosa per il Go,

vernatore, L'ho detto anch'io, perche vi porto amore. Oh

Ber. 6 Len:

certo. In veri-tà vi voglio bene. An-date via di

Sächsische Landesbibliothek – Staats- und Universitätsbibliothek Dresden
http://digital.slub-dresden.de/ppn322266645/304

Ber.

quà. Sola vole-te andar? Voglio andar sola, già ne sono avvez-

Ber.

zata meglio sola che male accompagnata. Ah- furbetta, fur-

Sèn:

fetta.. andiam, verrò con voi. Nò, nò, mia Madre m'ha detto chiaro

vada accompagnata se non sono promessa, o mari-tata.

Ber.

Dunque per non la sciarvi andar più sola, di ve-lervi sposar vi

Len: Ber. Len:

do parola. Davver! Davver, carina, datemi la manina. Signor

Ber. Len:

nò. aspettate un pochino. Aspet-terò. / Voglio pria consi.

Ber:

gliarmi. / Avvertite, ragazza, a non bularmi. ritornoinsul mer.

cato nella so-lita strada ci troverem carella, e chi primo ci

và primo si aspetta.

Siegue Aria di Berto

pia:

for.

pia:

Basso

Violoncello

pia:

Allegro brillante

pia: for: pia: ff.

col Violoncello

pia: for.

Sächsische Landesbibliothek – Staats- und Universitätsbibliothek Dresden
http://digital.slub-dresden.de/ppn322266645/308

pia: poco f. pia. for:

poco f. pia: for

Sächsische Landesbibliothek – Staats- und Universitätsbibliothek Dresden
http://digital.slub-dresden.de/ppn322266645/309

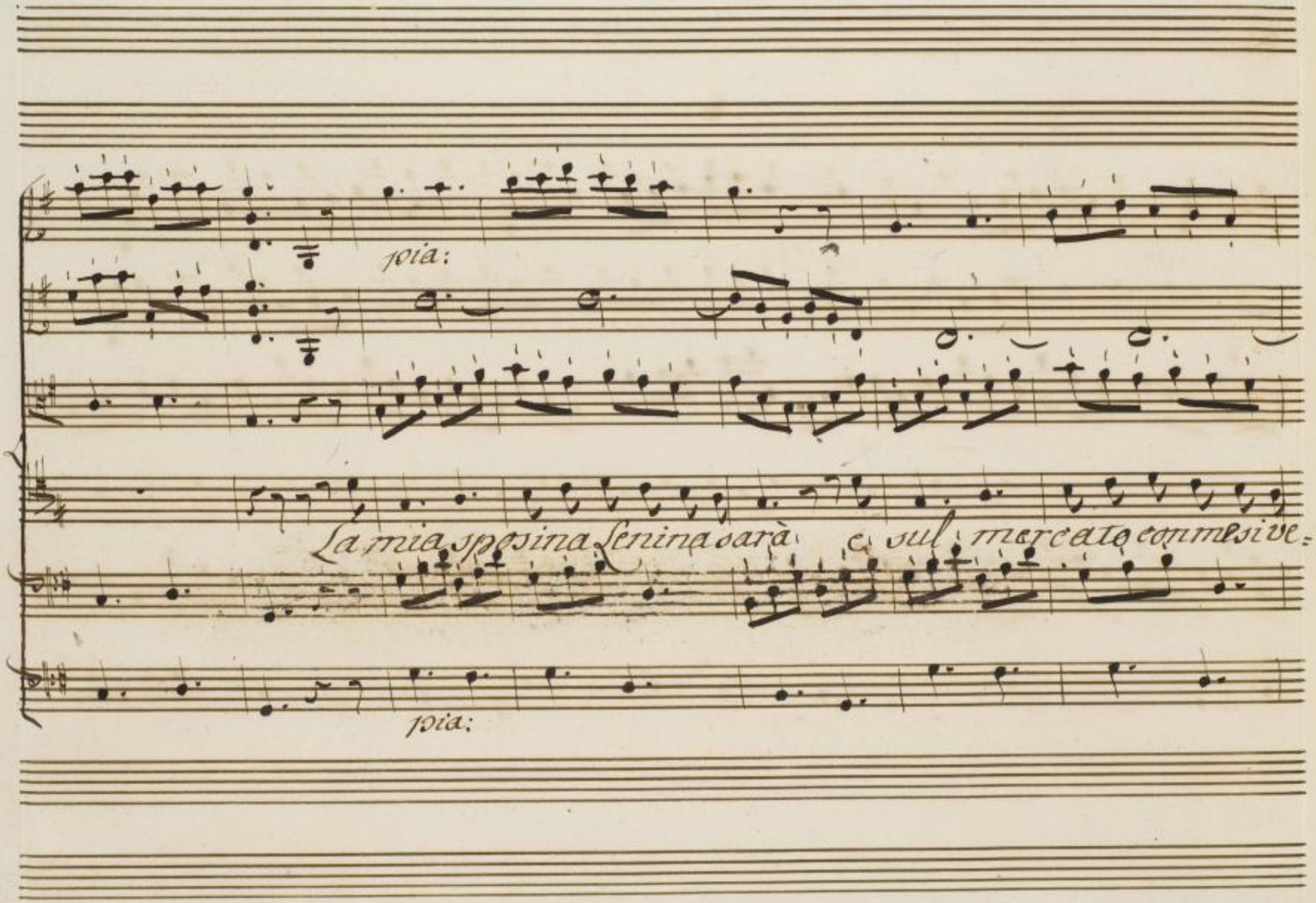

Sächsische Landesbibliothek –
Staats- und Universitätsbibliothek Dresden
http://digital.slub-dresden.de/ppn322266645/310

sforz. pia: sforz. pia: pia: a s.

col B.

drà con me con me con me la mia sposina la mia Lenina con me si ve.

col B.

Sächsische Landesbibliothek –
Staats- und Universitätsbibliothek Dresden
http://digital.slub-dresden.de/ppn322266645/311

pocf. for: pia: pocf.

col B.

drà con me si vedrà con me si vedrà quando ti par_ lano voltati in

col B.

pocf. for. pia: for.

Sächsische Landesbibliothek – Staats- und Universitätsbibliothek Dresden
http://digital.slub-dresden.de/ppn322266645/312

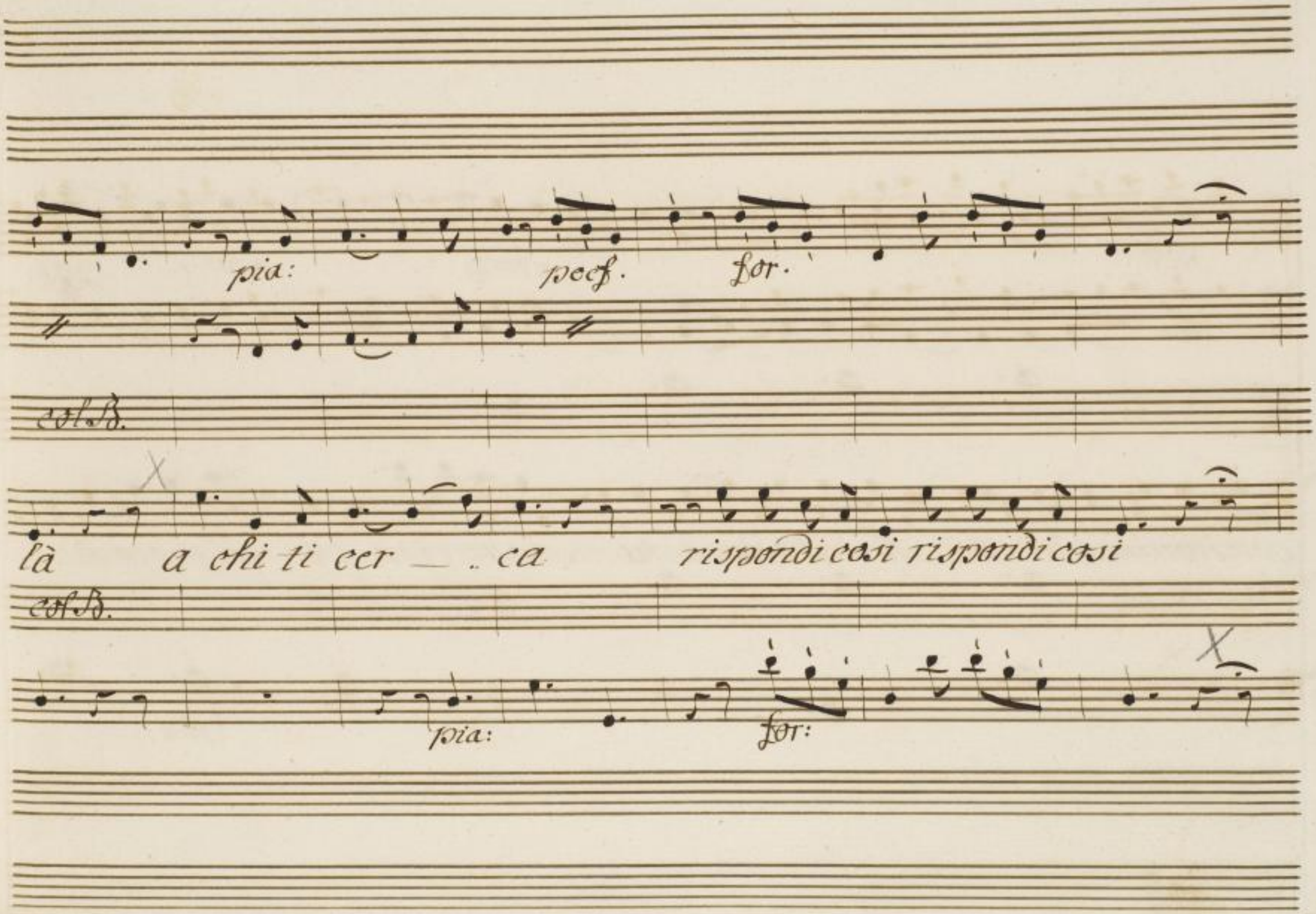

Sächsische Landesbibliothek –
Staats- und Universitätsbibliothek Dresden
http://digital.slub-dresden.de/ppn322266645/313

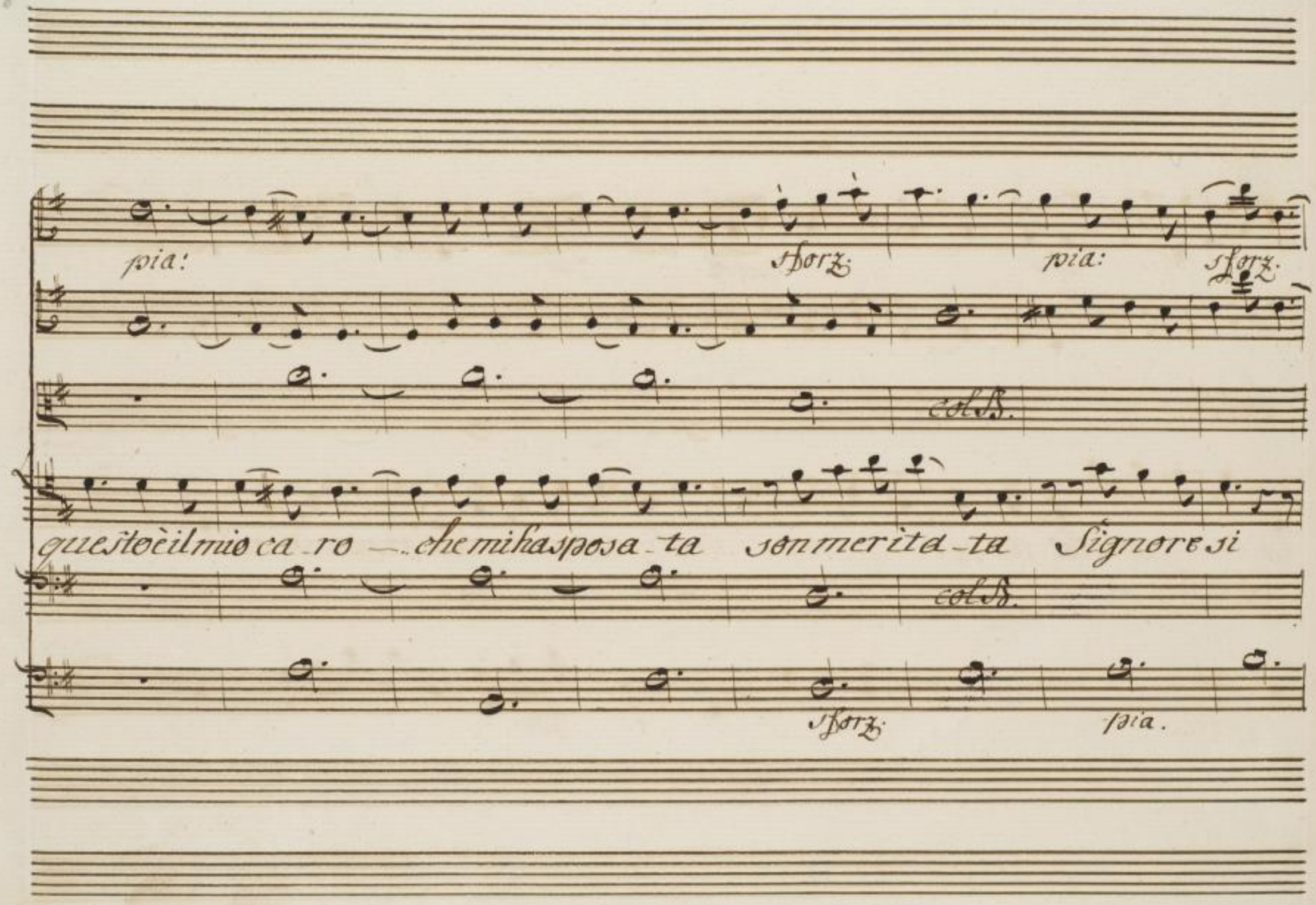

Sächsische Landesbibliothek –
Staats- und Universitätsbibliothek Dresden
http://digital.slub-dresden.de/ppn322266645/314

pia: sforz: pia:

col B.

son marita_ta Signore si ch che contento che al cor mi sento che al cor mi

col B.

pia:

sforz.

sforz: pia: sforz:

sento venga venga quell'ora venga quel di venga venga quell'ora

Sächsische Landesbibliothek –
Staats- und Universitätsbibliothek Dresden
http://digital.slub-dresden.de/ppn322266645/316

pia: poco f. rinforz. for:

venga quel di venga venga venga venga venga quel di venga quel

col B.

rinforz. for:

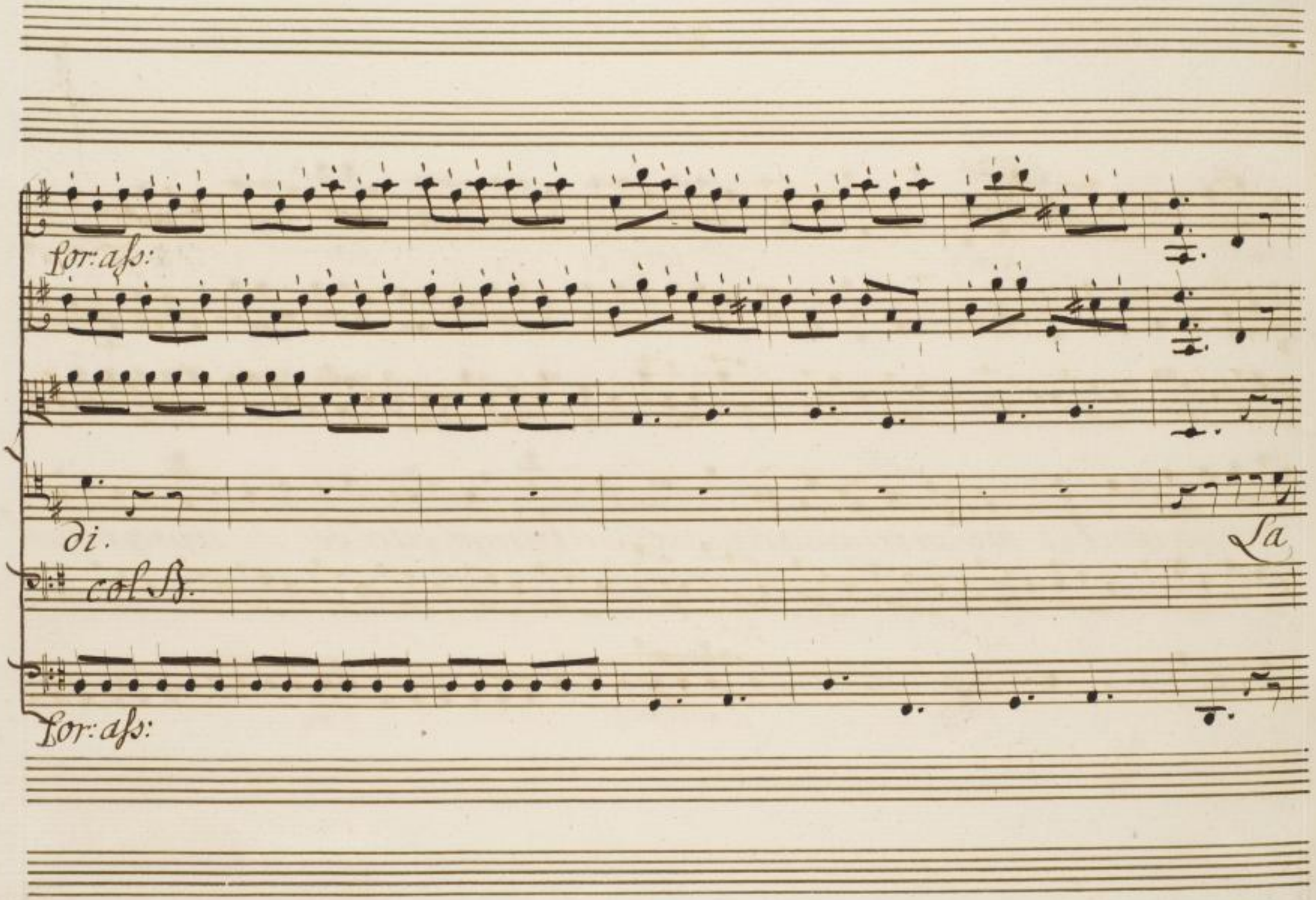

Sächsische Landesbibliothek –
Staats- und Universitätsbibliothek Dresden
http://digital.slub-dresden.de/ppn322266645/318

tr

pia:

for:

mia sposina se_nina sarà, e sul mercato con mesi vedrà

poco f.

pia: poco f. pia: for:

Sächsische Landesbibliothek – Staats- und Universitätsbibliothek Dresden
http://digital.slub-dresden.de/ppn322266645/319

pia. poco f. tr For.

col B.

quando ti par_la_no voltatiin là a chi ti cerca

col B.

pia: for: pia:

poco f. for: pia: ten: sforz. pia: ten: sforz

col B.

rispondi cosi rispondi cosi questo è il mio ca-ro che mi ha sposata

col B.

for: ten: sforz. sforz.

pia: sforz: pia:

colla.

son maritata Signore si son maritata Signore

colla.

pia: sforz. pia:

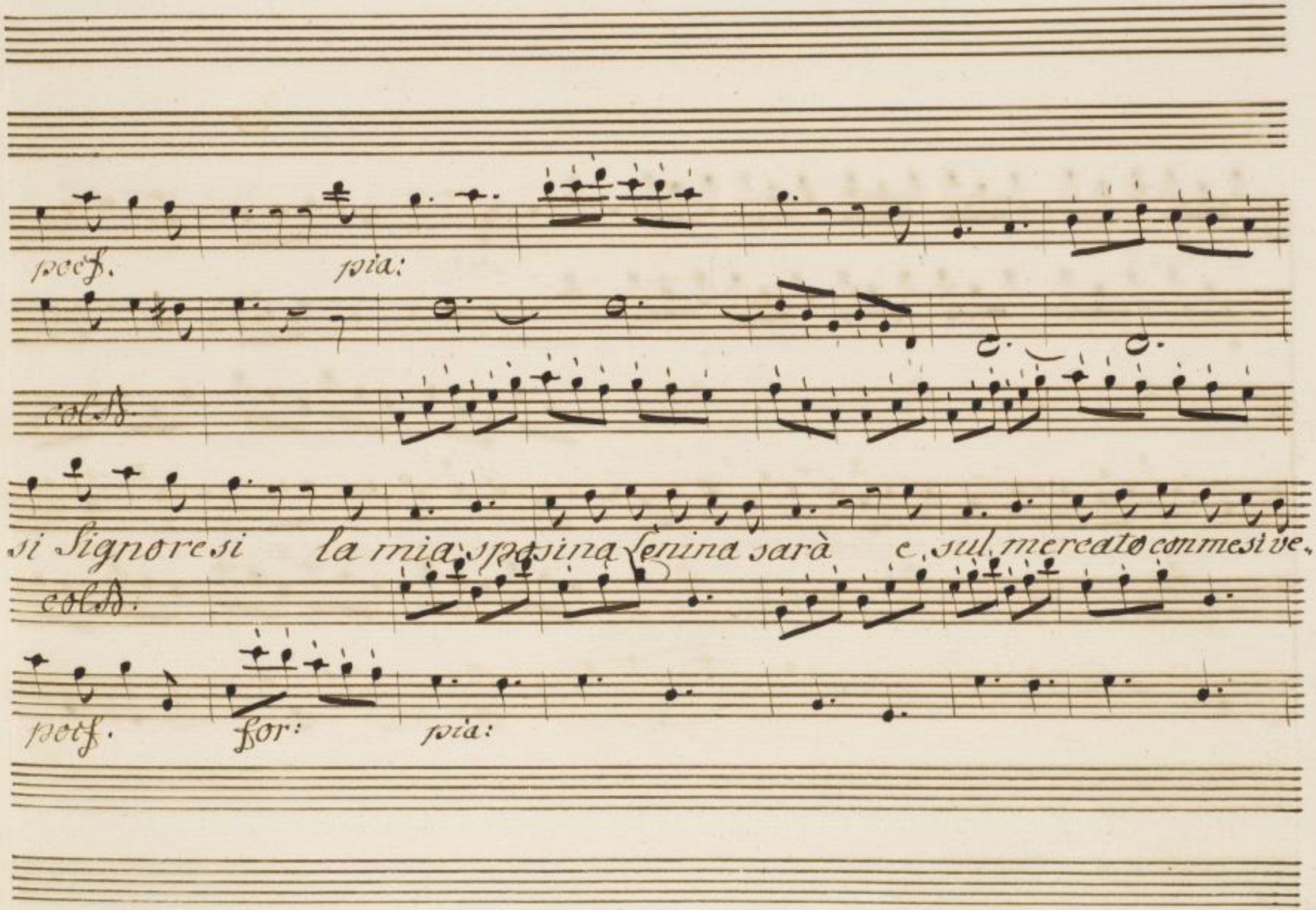

Sächsische Landesbibliothek –
Staats- und Universitätsbibliothek Dresden
http://digital.slub-dresden.de/ppn322266645/323

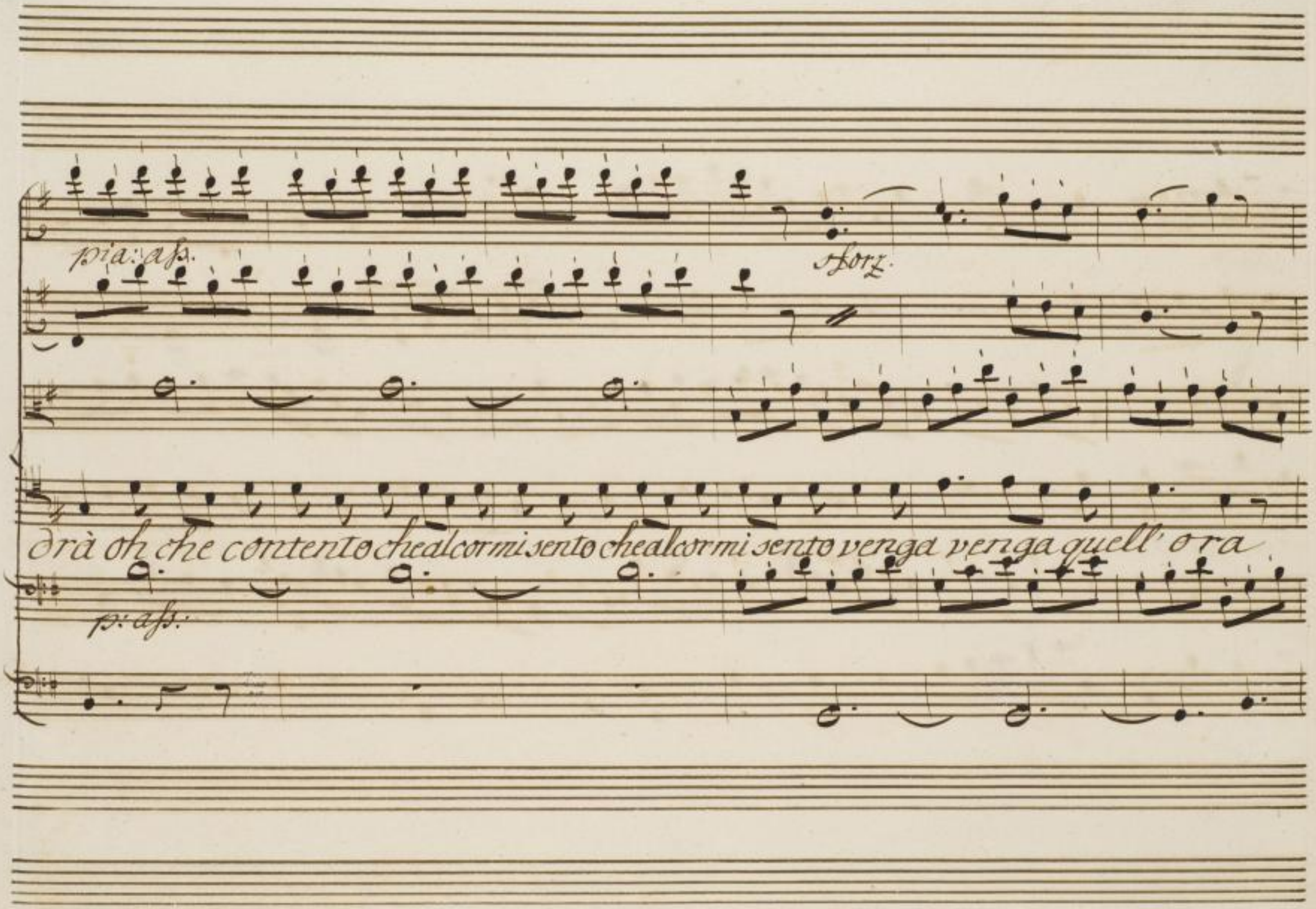

Sächsische Landesbibliothek –
Staats- und Universitätsbibliothek Dresden
http://digital.slub-dresden.de/ppn322266645/324

pia: sforz. pia: poco f.

venga quell di venga venga quell'ora venga quel di venga venga venga

rinforz. for: for: assi:

venga venga quel di renga venga venga quel di.

colB.

for:

Sächsische Landesbibliothek – Staats- und Universitätsbibliothek Dresden
http://digital.slub-dresden.de/ppn322266645/326

col B.

Sächsische Landesbibliothek –
Staats- und Universitätsbibliothek Dresden
http://digital.slub-dresden.de/ppn322266645/327

Scena V.

La Lena
poi
Lampridio

Len: Berto per un marito non è tristo partito

ma se meglio trovassi a giorni miei con un altro miglior lo cambie.

Lam: rei. Eccola nel giardino affè, che quel visino m'inamora, le

voglio ben, ma non l'ho detto ancora. Basta, ci penserò. Lena. Si.

Lamp: gnore. Spiacemi del rumore se giuto in casa mia ma

Len:

—. non temete vi potete tornar quando volete. Oh —

Lam:

—. Illustrissimo no. dalla Figliuola sua non tornerò. Mia

figlia si marita col Conte della Rocca, e allor, che più non

Len:

c'è voglio che voi venite a star con me. Vossignoria per.

doni son giovane d'onore non vado in casa del Governatore

Lamp: Di che avete timor? Len: Presso la gente non può discreditar mi

può cercar l'occasion di maritarmi. Lamp: Credete che non sia

facile il maritarvi in casa mia? Len: I nostri contadini vogliono

che loro innamo- rate stiano in casa modeste e riti.

rate. Lamp: Lena mia in conclusione voi non siete un boccone da

Sächsische Landesbibliothek – Staats- und Universitätsbibliothek Dresden
http://digital.slub-dresden.de/ppn322266645/330

strapazzar così, se un Vom di garbo, un Vomo letterato

Len:

un Signor gradu_ato vi volesse sposar: Non sò che

dire se fossi desti_nata ma non sono Signor si fortu_

Lamp:

nata. E pur vi è una persona che ha titoli, che ha gradi, e facul_

Len:

tà che per voi non avria diffi_coltà. Un Signor titolato,

Sächsische Landesbibliothek – Staats- und Universitätsbibliothek Dresden
http://digital.slub-dresden.de/ppn322266645/331

Lamp:

un Signor graduato inclina all'amor mio: Sì, un gran Sì,

Len:

gnor, e il gran Signor son'io. Capperi. una for-tuna

Lamp: Len:

saria questa per me. / Sù via parlate. Lo conosco Signor

Lamp:

voi mi burlate. Ve lo dico di core, ardo per voi da-

more. se mia Figlia si sposa, io resto solo e mi può mari,

Sächsische Landesbibliothek – Staats- und Universitätsbibliothek Dresden
http://digital.slub-dresden.de/ppn322266645/332

Len: Lamp:

tare anch'io di vole. Ma vorrà una Signora .. Nò, non voglio

con Madame, o Signore aver imbroglio con voi sarò fe-

Len:

lice; se vo-lete vi fò Governatrice. Governatrice? cappe,

Lamp:

ri, allor la sfoggierei / se di-cesse davver lo piglierei.) tant'

è se mi vo-lete cara vi sposerò non lo dite a nessuno.

Sächsische Landesbibliothek – Staats- und Universitätsbibliothek Dresden
http://digital.slub-dresden.de/ppn322266645/333

Len:

Io tacerò ma poi non mi burlate. Lena non dubitate

Lamp:

presto sarete mia ve lo prometto. Il cor per Palle,

Len:

gria balzami in petto.

Siegue Aria di Lena.

Sächsische Landesbibliothek – Staats- und Universitätsbibliothek Dresden
http://digital.slub-dresden.de/ppn322266645/334

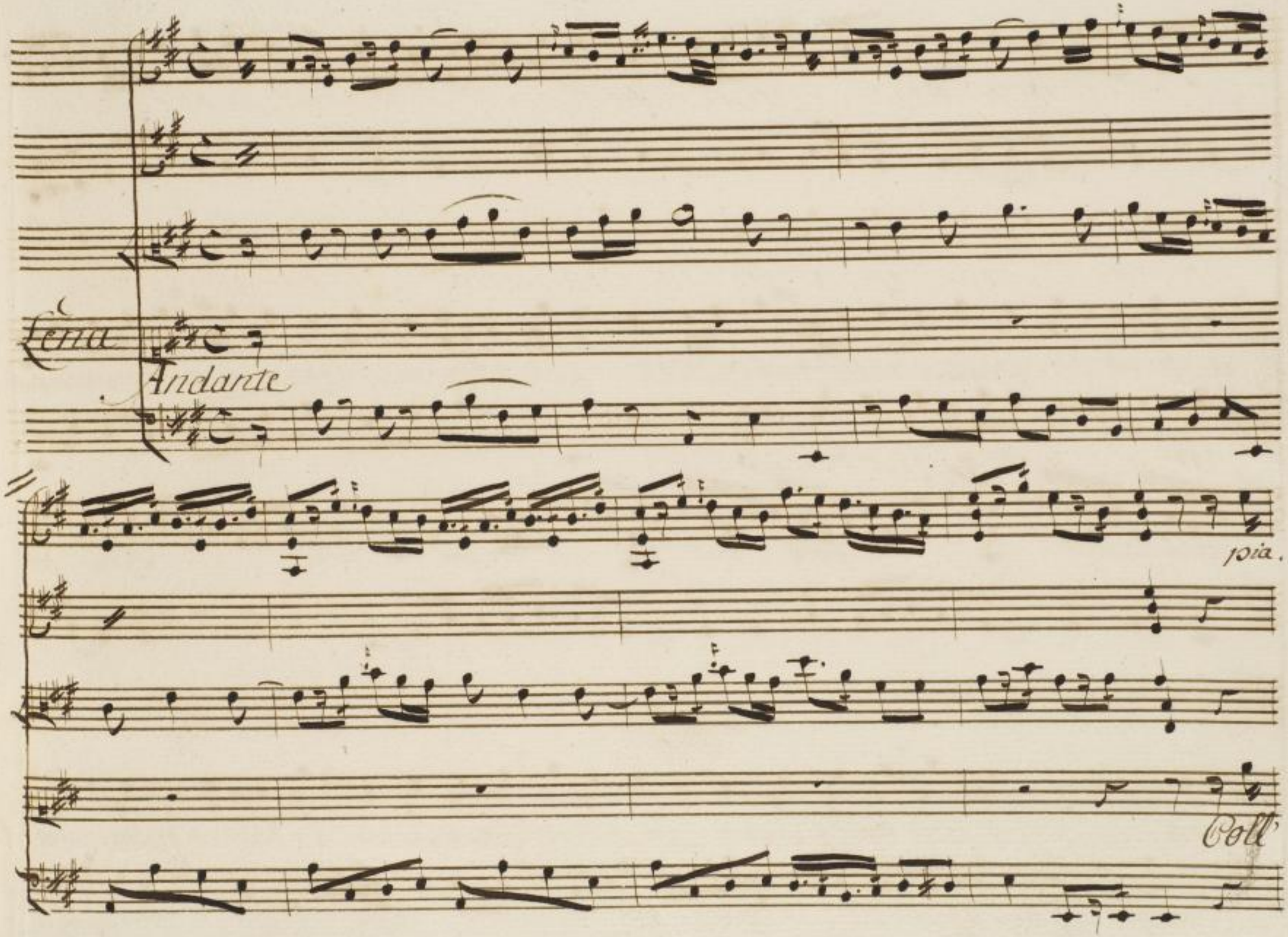

Sächsische Landesbibliothek –
Staats- und Universitätsbibliothek Dresden
http://digital.slub-dresden.de/ppn322266645/335

sforz: pia:

col A.

a_bito da sposa se anch'io mi vestirò più bella è più vezzosa sposino anch'io sa,

pia: sforz. pia:

pocf. pia: pocf. for: pia: sforz. pia

col B.

rò si più bella sarò si più vezzosa sarò la testa a tutta moda col

pocf. pia: pocf. for: sforz:

Sächsische Landesbibliothek – Staats- und Universitätsbibliothek Dresden
http://digital.slub-dresden.de/ppn322266645/336

Forz. pia: Forz. pia.

col B.

cerchio, e colla coda, a passeggiare andrò, e con un occhiatina con un oc- chia.

Forz. pia:

Forz. pia: Forz.

col B.

tina la gente ammazzerò ammazzerò. coll'abito da sposa col cerchio, e col.

Forz. pia:

Sächsische Landesbibliothek – Staats- und Universitätsbibliothek Dresden
http://digital.slub-dresden.de/ppn322266645/337

pia: rinforz.

col B.

la coda, è con un occhietina con un occhiati na la gente la gente amazze=

sforz: pia: rinforz.

for: pia.

rò si si am̄azzero Coll'

for:

Sächsische Landesbibliothek –
Staats- und Universitätsbibliothek Dresden
http://digital.slub-dresden.de/ppn322266645/338

sforz. pia. sforz.

col B.

a_bito da sposa se anchio mi vestirò più bella e più vezzosa spo.

sforz. pia: sforz.

for. ten: sforz. pia: ten: sforz. pia:

col B.

sino anchio farò la testa a tutta móda, col cerchio e colla coda a

for: sforz. pia. sforz: pia.

Sächsische Landesbibliothek – Staats- und Universitätsbibliothek Dresden
http://digital.slub-dresden.de/ppn322266645/339

for: pia. sforz: pia.

col B.

passeggia_re a passeggiare andrò, e con un occhiatina con un oc_chia_

sforz.

sforz. pia.

col B.

tina la gente amazzerò amazzerò col cerchio, e colla coda coll'abito da

pia: sforz: pia:

Sächsische Landesbibliothek – Staats- und Universitätsbibliothek Dresden
http://digital.slub-dresden.de/ppn322266645/340

sforz. pia: sforz. pia. sforz. pia:

col B.

sposa coll'abito da sposa la tzita a tutta moda sposino sposino più bella più

sforz. pia: sforz. pia: sforz. pia:

pocf. for: sforz. pia: for. pia:

col B.

bella più vezzosa vezzosa sarò e con un occhiatina spo.

pocf. for: sforz. pia.

Sächsische Landesbibliothek – Staats- und Universitätsbibliothek Dresden
http://digital.slub-dresden.de/ppn322266645/341

for: pia. rinforz.

col B.

sizo sposino e con un occhiatina con un occhiatina la gente la

rinforz

for. pia: pocf. for: for: ab:

col B.

gente ammazzerò amazzerò si si la gente la gente ammazzerò.

for: pia: pocf. for: for: ab.

Sächsische Landesbibliothek – Staats- und Universitätsbibliothek Dresden
http://digital.slub-dresden.de/ppn322266645/342

Scena VI.

Lampo:

Lampridio
Solo

Tosto ch'io son venuto a Malmantile quel

volto Signorile quegl'occhi, quella bocca, e quel naso.

Sächsische Landesbibliothek – Staats- und Universitätsbibliothek Dresden
http://digital.slub-dresden.de/ppn322266645/343

sino mi han fatto per amor tornar bambino. Della mia vedo,

Andante

for.

vanza sono annoiato, e stracco e la voglio sposar Corpo di Bacco

Viola col Basso

Andante

pia: for. p: for:

for:

ma Lampridio Lampridio una parola

p: f. p: f. for.

Sächsische Landesbibliothek – Staats- und Universitätsbibliothek Dresden
http://digital.slub-dresden.de/ppn322266645/344

Largo

for:

col B.

a tempo

che dirà tua Figliuola?

Brigida

che ha pen.

sieri da Sovrana

che di-rà,

s'io mi sposo a una Vil.

Sächsische Landesbibliothek –
Staats- und Universitätsbibliothek Dresden
http://digital.slub-dresden.de/ppn322266645/345

Andante

for:

col B.

lana ch ci ho da pensar io. so disfo il genio mio.. ma

Andante

for.

for: fr. pia: fr. pia. for. for:

col B.

piano piano un poco sono un Uomo civile

for. p: fr. p: for.

Sächsische Landesbibliothek –
Staats- und Universitätsbibliothek Dresden
http://digital.slub-dresden.de/ppn322266645/346

col B.

Sono un Uomo civile

sono il Governator di Malmantile.

Siegue Aria di Lampridio

Oboi

VVni

Via;

Corni

Viola

Timpridio

Sostenuto

Sächsische Landesbibliothek –
Staats- und Universitätsbibliothek Dresden
http://digital.slub-dresden.de/ppn322266645/348

Sempre pia:

for: pia: for: pia: for: pia:

pia:

mf for: pia:

Sächsische Landesbibliothek – Staats- und Universitätsbibliothek Dresden
http://digital.slub-dresden.de/ppn322266645/349

rinforz.

rinforz.

for:

rinforz.

for:

Pen.

Sächsische Landesbibliothek –
Staats- und Universitätsbibliothek Dresden
http://digital.slub-dresden.de/ppn322266645/350

pria:

sieri a Ca-pitoli Pensieri a capitoli che abbiamo da far

pria:

pia:

rinforz.

la carica il ti-tolo mi fanno pen-sar mi

rinforz.

Sächsische Landesbibliothek –
Staats- und Universitätsbibliothek Dresden
http://digital.slub-dresden.de/ppn322266645/352

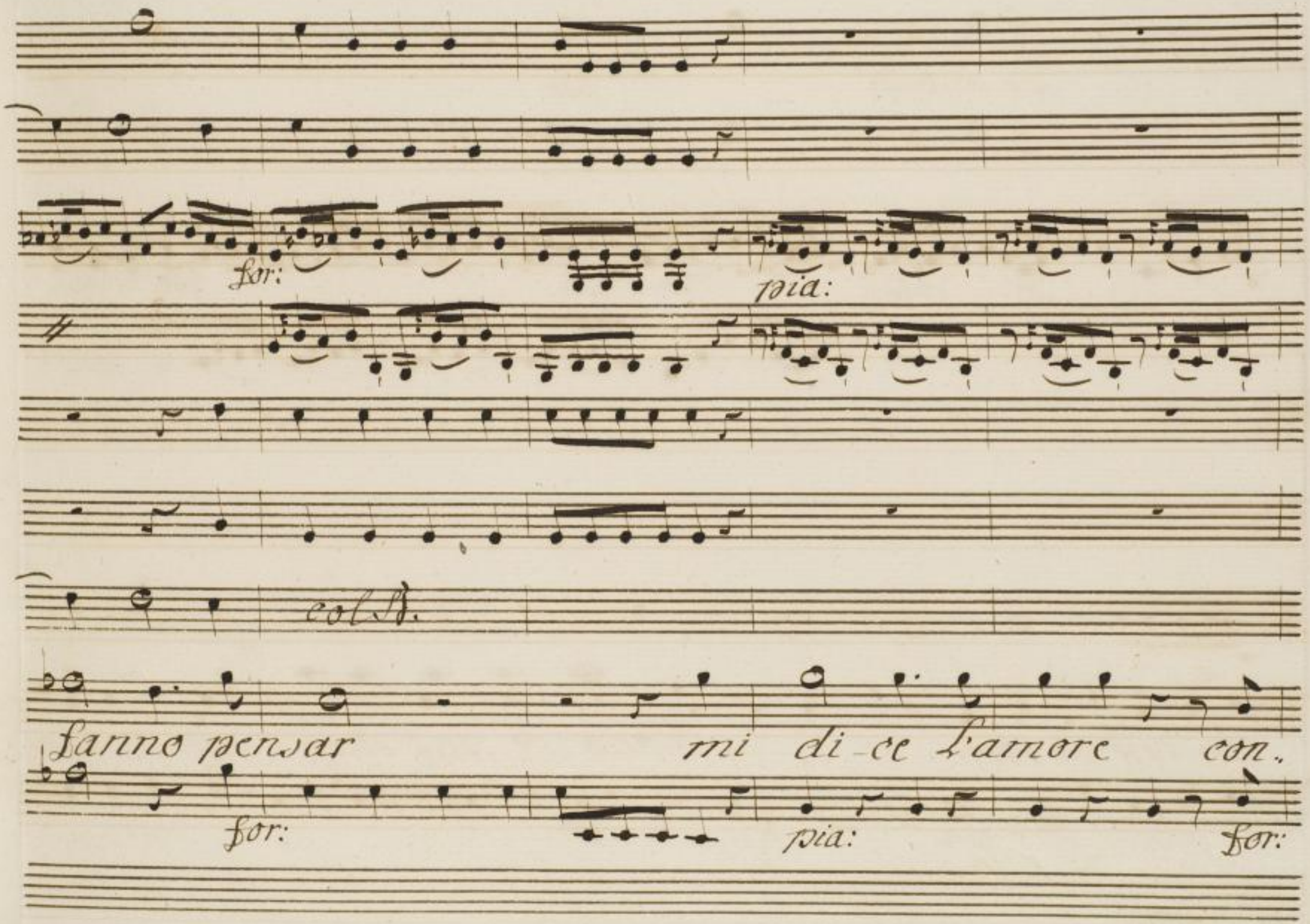

Sächsische Landesbibliothek –
Staats- und Universitätsbibliothek Dresden
http://digital.slub-dresden.de/ppn322266645/353

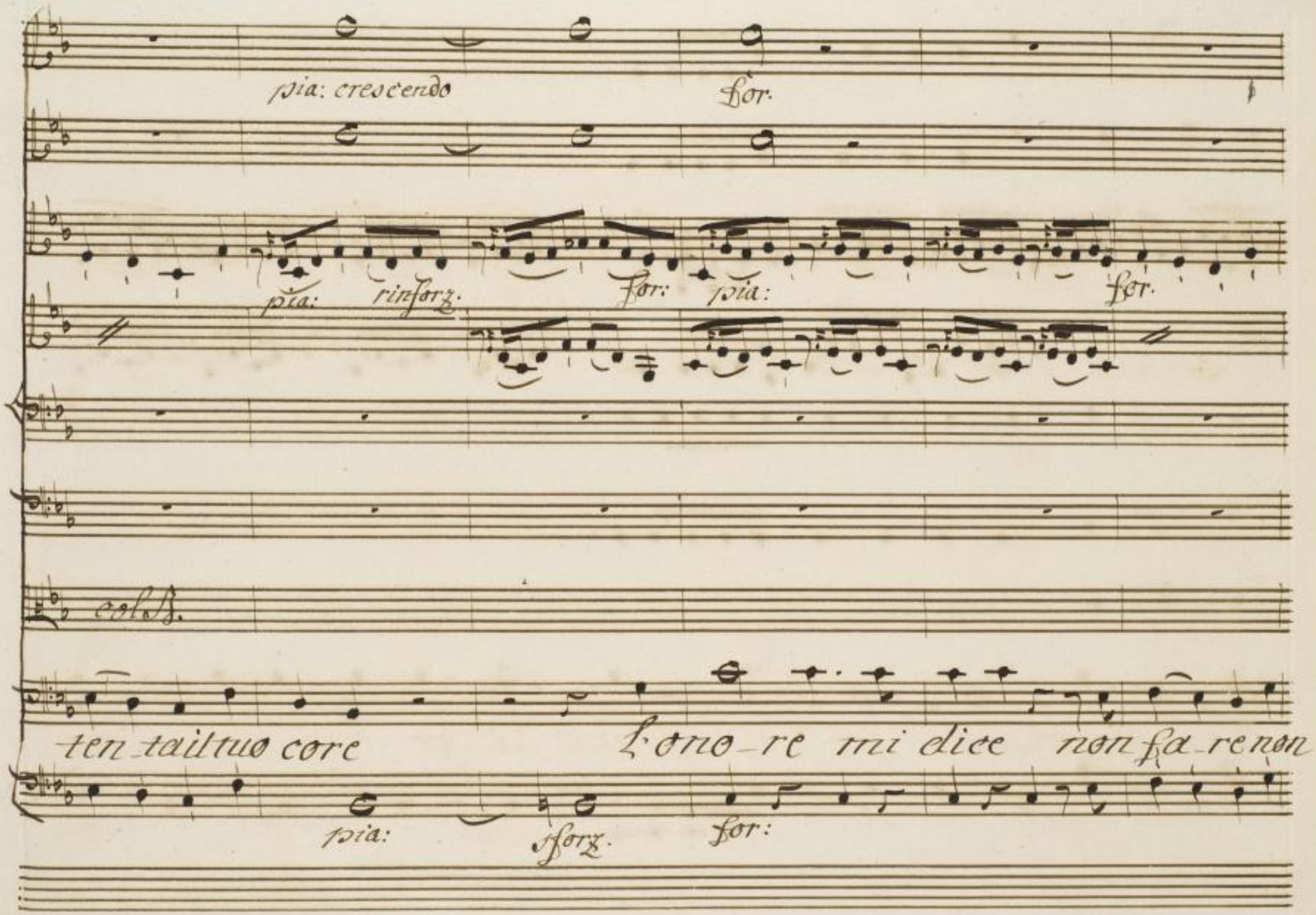

Sächsische Landesbibliothek –
Staats- und Universitätsbibliothek Dresden
http://digital.slub-dresden.de/ppn322266645/354

fpia:

sforz.

colla.

lice che abbiamo da far che abbiamo da far nel cor pove.

sforz. fpia:

Sächsische Landesbibliothek – Staats- und Universitätsbibliothek Dresden
http://digital.slub-dresden.de/ppn322266645/355

pia:

pia: forz. crescen: for: pia: for: pia: for: pia.

sempre forte

pia:

col B.

rel lo campana a martello campana a martello ten.

For:

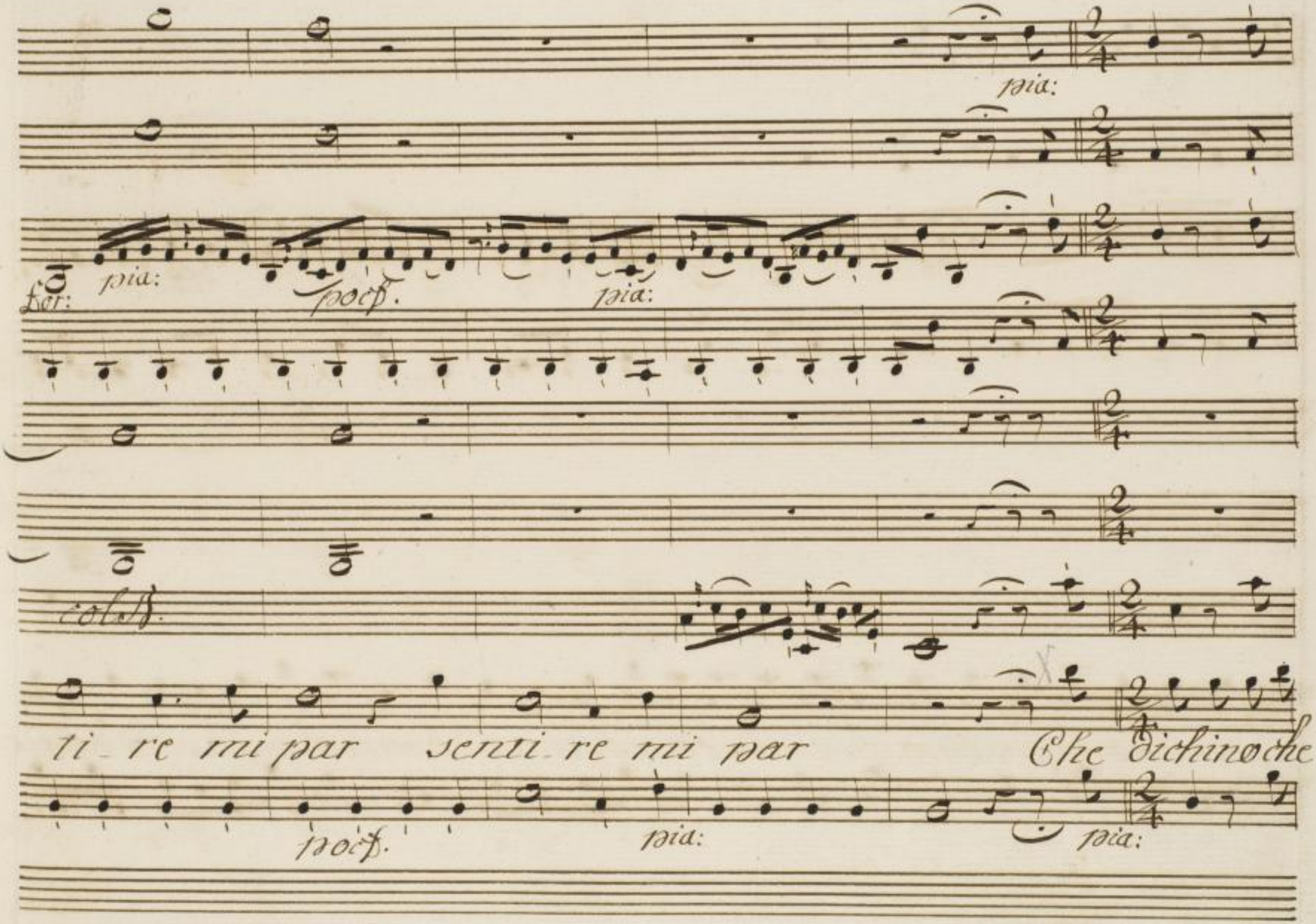

Sächsische Landesbibliothek –
Staats- und Universitätsbibliothek Dresden
http://digital.slub-dresden.de/ppn322266645/357

pia: sforz. pia: sforz. pia.

pia:

Calo B.

parlino che gridino che ciarlino oh questa si ch'è buona oh questa si ch'è bella la

pia: sforz. pia: sforz. pia:

Sächsische Landesbibliothek – Staats- und Universitätsbibliothek Dresden
http://digital.slub-dresden.de/ppn322266645/358

forz. pia: forz. pocf.

cara Villa_nella contento viò spo var la cara Villanella contento viò spo..

rinforz.

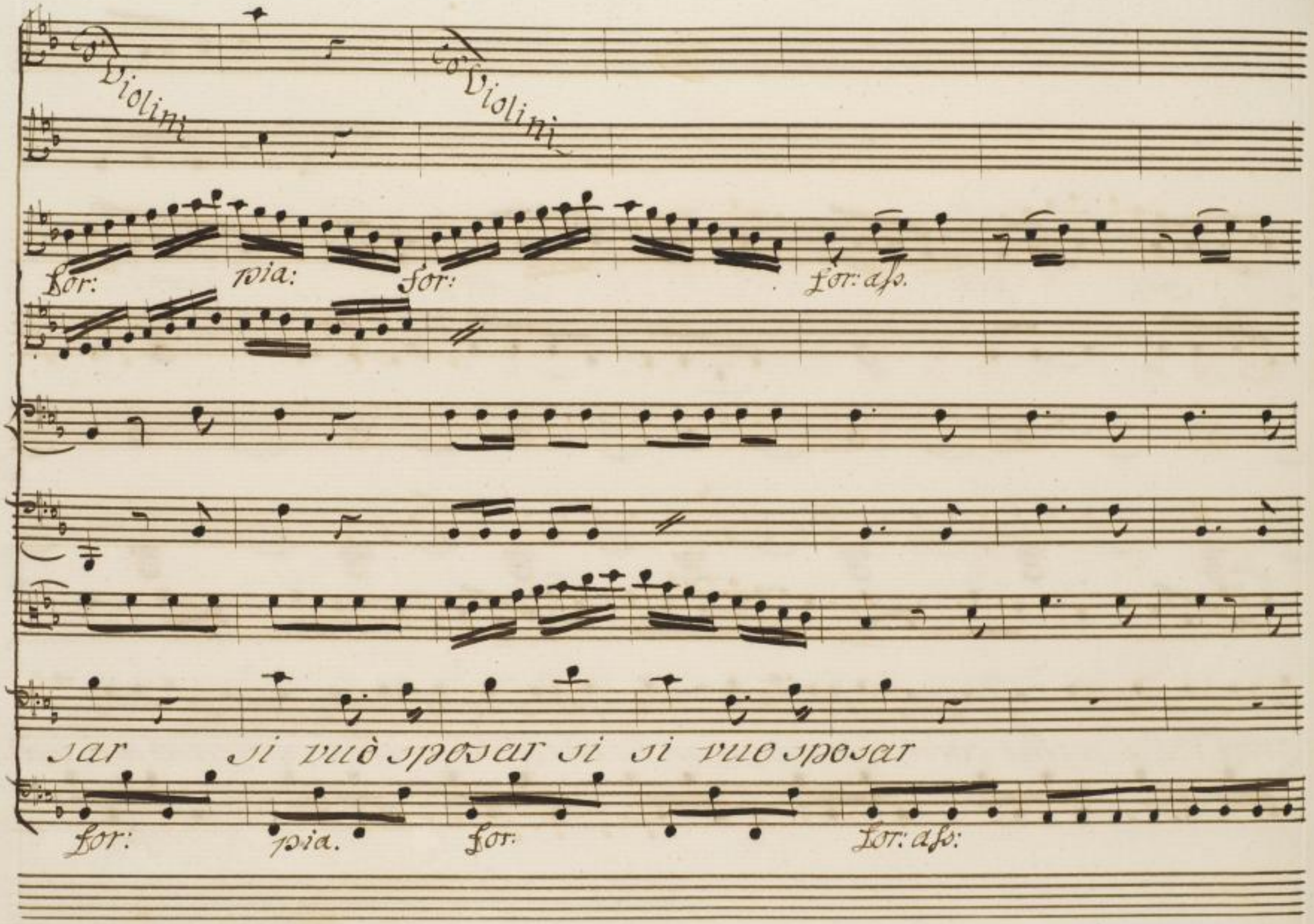

Sächsische Landesbibliothek –
Staats- und Universitätsbibliothek Dresden
http://digital.slub-dresden.de/ppn322266645/360

pia.

L'onore mi

pia:

Sächsische Landesbibliothek –
Staats- und Universitätsbibliothek Dresden
http://digital.slub-dresden.de/ppn322266645/361

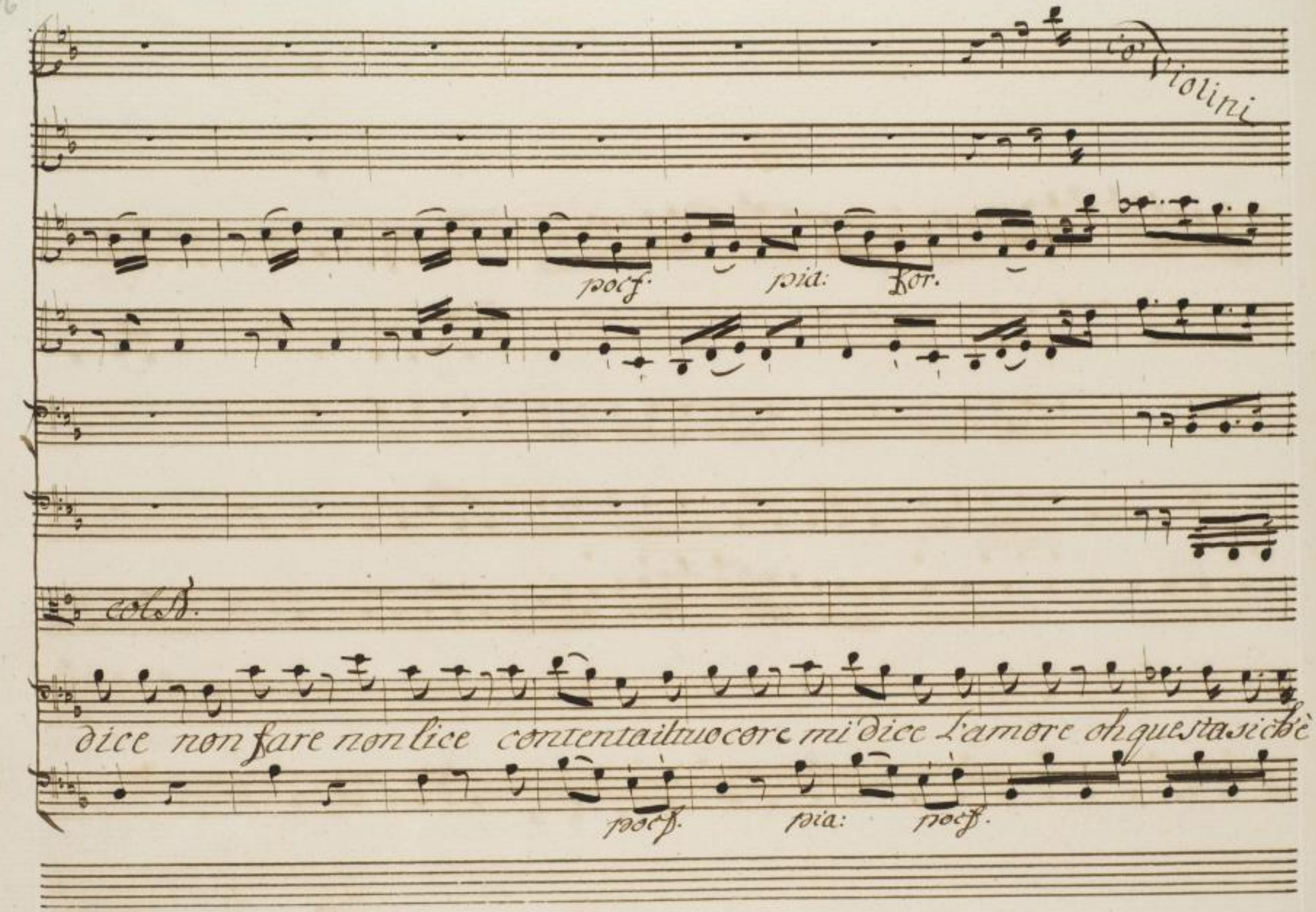

Sächsische Landesbibliothek –
Staats- und Universitätsbibliothek Dresden
http://digital.slub-dresden.de/ppn322266645/362

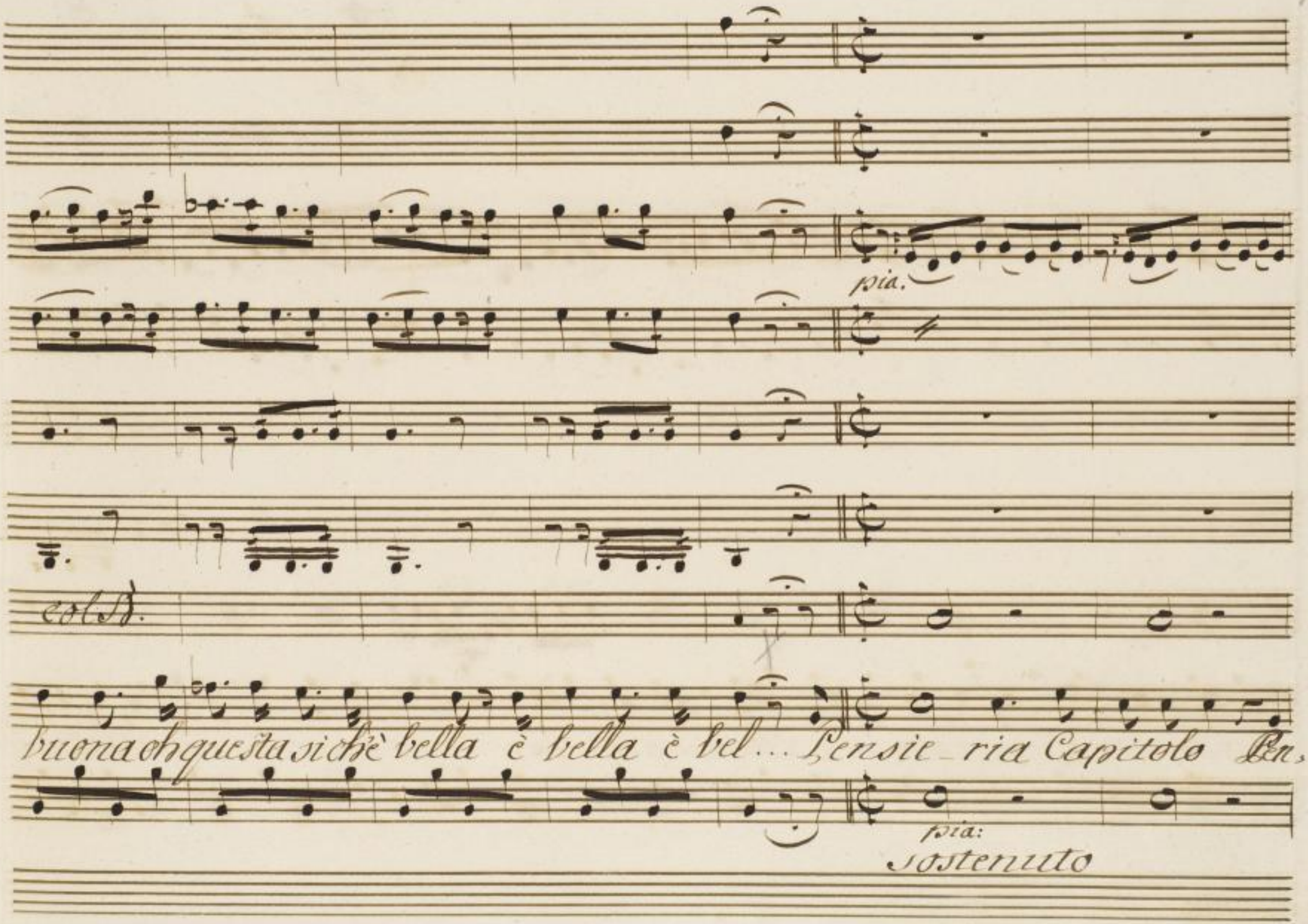

Sächsische Landesbibliothek –
Staats- und Universitätsbibliothek Dresden
http://digital.slub-dresden.de/ppn322266645/363

pia:

sieri a Capitolo che abbiamo da far la carica il titolo mi

Sächsische Landesbibliothek –
Staats- und Universitätsbibliothek Dresden
http://digital.slub-dresden.de/ppn322266645/364

rinforz. For: zia: sforz.

col A.

Sanno pensar mi Sanno pensar Campan na amar,

rinforz. For: zia: sforz.

Sächsische Landesbibliothek – Staats- und Universitätsbibliothek Dresden
http://digital.slub-dresden.de/ppn322266645/365

pia:

pia: sfor: pia.

sempre pia:

pia:

esh.

tel lo nel cor poverel_ lo senti_re mi par che abbiamo da

pia: sforz. pia. for: sempre

for: pia.

for:

ten:
for. pia.

pia:

pia:

far che abbiamo da far Pensieri a Capitolo. Che dichino che

fr. ten: pia.

pia:

Allegro brillante

Sächsische Landesbibliothek –
Staats- und Universitätsbibliothek Dresden
http://digital.slub-dresden.de/ppn322266645/367

pia:

sforz. pia: for: pia.

Col S.

parlino che gridino che ciarlino la cara Villanella contento viò sposar la

sforz. pia. for. pia.

Sächsische Landesbibliothek –
Staats- und Universitätsbibliothek Dresden
http://digital.slub-dresden.de/ppn322266645/368

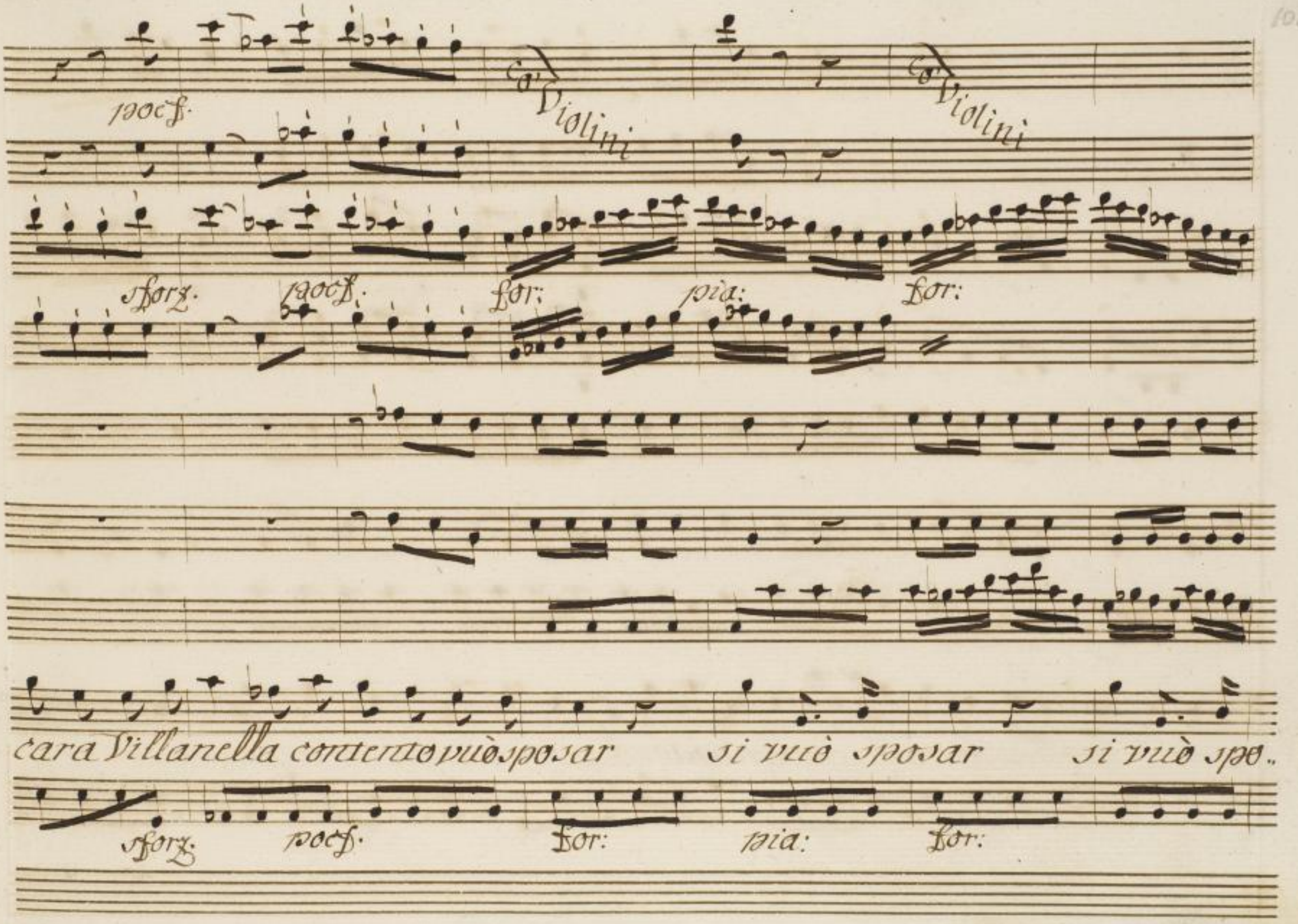

Sächsische Landesbibliothek –
Staats- und Universitätsbibliothek Dresden
http://digital.slub-dresden.de/ppn322266645/369

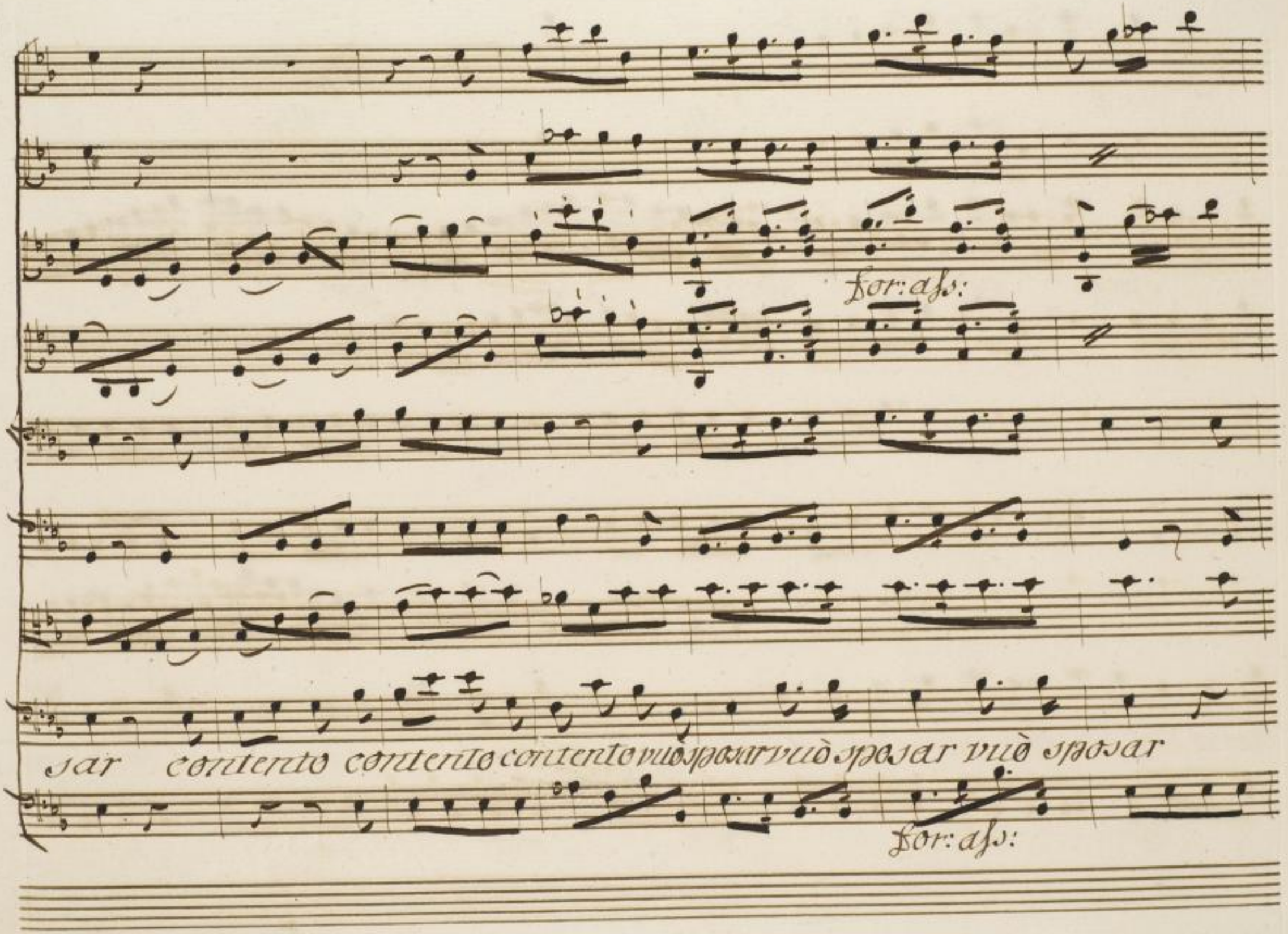

Sächsische Landesbibliothek –
Staats- und Universitätsbibliothek Dresden
http://digital.slub-dresden.de/ppn322266645/370

Violino II

Sächsische Landesbibliothek – Staats- und Universitätsbibliothek Dresden
http://digital.slub-dresden.de/ppn322266645/371

Sächsische Landesbibliothek –
Staats- und Universitätsbibliothek Dresden
http://digital.slub-dresden.de/ppn322266645/372

Scena VII.

Brigida e Rubicone

pia: For: pia: For:

à 2. Brigida Rubicone

Andante

pia: For: pia: For:

For: For: pia:

Vadoin-

pia:

Sächsische Landesbibliothek – Staats- und Universitätsbibliothek Dresden
http://digital.slub-dresden.de/ppn322266645/373

poco. pia: poco pia.

nanzi favorisca

Toccaa Lei mi

poco. pia: poco. pia:

forz.

le son serva

com_patis_ca a Lei minchi_no

poco.

Sächsische Landesbibliothek – Staats- und Universitätsbibliothek Dresden
http://digital.slub-dresden.de/ppn322266645/374

For: Forz: pia.

Pa_re proprio una_morino una_morino

Tut_ta grazia e ci_vil_tà

For: pia:

poof. pia.

viva sempre la beltà viva sempre la bel,

viva sempre la beltà viva sempre la bel,

poof. pia:

Sächsische Landesbibliothek – Staats- und Universitätsbibliothek Dresden
http://digital.slub-dresden.de/ppn322266645/375

rinforz. For:

tà viva sempre viva viva viva sempre la beltà viva sempre la bel.

tà viva sempre viva viva viva sempre la beltà viva sempre la bel,

rinforz. For:

sforz. sforz. pia: sforz. pia.

tà

tà

Va - da innanzi

Toc - caa

pia: sforz. pia.

Sächsische Landesbibliothek – Staats- und Universitätsbibliothek Dresden
http://digital.slub-dresden.de/ppn322266645/376

pocf. pia: pocf. pia. pocf. pia. pocf.

le son serva viva sempre

lei a Lei m'inchino viva sempre

pocf. pia. pocf pia: pocf. pia: pocf.

pia. pocf. pia: rinforz

la beltà viva sempre la bel. tà viva sempre viva

la beltà viva sempre la bel. tà viva sempre viva

pocf. pia. rinforz.

Sächsische Landesbibliothek – Staats- und Universitätsbibliothek Dresden
http://digital.slub-dresden.de/ppn322266645/377

For: pia: rinforz. For. For. assai

viva viva sempre la beltà viva sempre la beltà viva sempre la bel.

viva viva sempre la beltà viva sempre la beltà viva sempre la bel.

For. pia: rinforz. For: For: ass.

tà

tà

Acc:

Strig:

Signor nel vostro volto

Sächsische Landesbibliothek – Staats- und Universitätsbibliothek Dresden
http://digital.slub-dresden.de/ppn322266645/378

Rub.

amor con dolce cura collo cata ha del cor la cino-sura. Expres.

Brig:

sione bellissima degna appunto di voi. Ser-va umilissima

Rub:

Chi sarà il fortunato che la grazia averà di possedere

Brig.

una si gran beltà? Fin'or mi ha vagheggiato un Conte ti-to-

lato ma se non trovo presto un qualche partito più magnifico con il

Sächsische Landesbibliothek – Staats- und Universitätsbibliothek Dresden
http://digital.slub-dresden.de/ppn322266645/379

Rub:

Conte mi sposo e mi morti-fico Non sò per dir Signora

Brig.

ma certo in casa mia di ti-tolo non ci vi carestia. E quai

Rub: / le mostra il Libro

son questi titoli? di-te si può sapere? Ec-coli

de Privilegi /

qui ve li farò ve-dere / con tal caricatura prevalere mi

può dell'impostura / ecco qui un Marchesato, che il Padre mi hà la,

sciato: ecco Signora mia eccouna Baronia

ecco qui una Conte a ma questo è niente: son di trenta Cit.

Brig:

tà giurisdicente. Ella è Giurisdicente! ella è Conte,

è Barone, ed è Marchese! mihadetto il Padre mio, cioè l'Illu,

strissimo Signor Governa-tore ch'ella di Medicina

Sächsische Landesbibliothek – Staats- und Universitätsbibliothek Dresden
http://digital.slub-dresden.de/ppn322266645/381

Rub.

era un Dottore. Son Medico egli è vero ma nol fò per mestiero

bramo di far spiccar l'abi-lità, e medico ciascun per carità

Scena VIII

Berto, e Detti

Ber:

Oh Signor Rubicone al Mercato fin

Brig:

ora vi hò ricer-cato invano. Con chi parlate voi? Ber: Col Ciarla,

Brig:

tano. Oh rustica progenie così parli d'un Conte, e d'un Ba-

Ber:

rone! è un Barone costui! non lo sapeva. sò chein piazza, eiven,

deva le pillole, i Cerotti e l'orvietano, e l'ho

Rub:

sempre creduto un Ciarlatano. Questa è troppa insolenza, ma

Brig:

—. con tale genia vi vuol pazi_enza. Vi giuro, che nel sen,

Rub.

tir tal vituperio mi si aveva scaldato il Mesenterio. Mesen,

Sächsische Landesbibliothek – Staats- und Universitätsbibliothek Dresden
http://digital.slub-dresden.de/ppn322266645/383

Brig:

terio? bravissima. siete erudita assai. Serva umilissima

Ser.

Fate, che in grazia vostra mi doniun cerottino fatelo, e

Brig:

quattro mela anch'io vi dono. Talpa, selce, villan non sai che

Ser:

sono? Uh uh guarda superbia; vostro Padre chiarè Governator di

Brig:

Malmantile natoè anch'egli villan nel mio cortile. Oi -

Sächsische Landesbibliothek – Staats- und Universitätsbibliothek Dresden
http://digital.slub-dresden.de/ppn322266645/384

me! quel temerario, quel mentitor, quell'om senza rispetto mi fà ve

Rub:

nir le convulsioni al petto. Presto presto uno spirito

Brig.

che vi conforterà. Povera nobiltà! povera stirpe

mia! povera, e nuda vai Filo — so-fia).

Siegue Aria di Brigida.

Sächsische Landesbibliothek – Staats- und Universitätsbibliothek Dresden
http://digital.slub-dresden.de/ppn322266645/385

Allegro Imperioso

pia.

col B.

Brigida

Inso_ lente

Mi vien male

Allegro Imperioso

pia.

col B.

X

/chiede lo spirito a Rubicone/

mi vien male presto presto presto date quà

Sächsische Landesbibliothek – Staats- und Universitätsbibliothek Dresden
http://digital.slub-dresden.de/ppn322266645/386

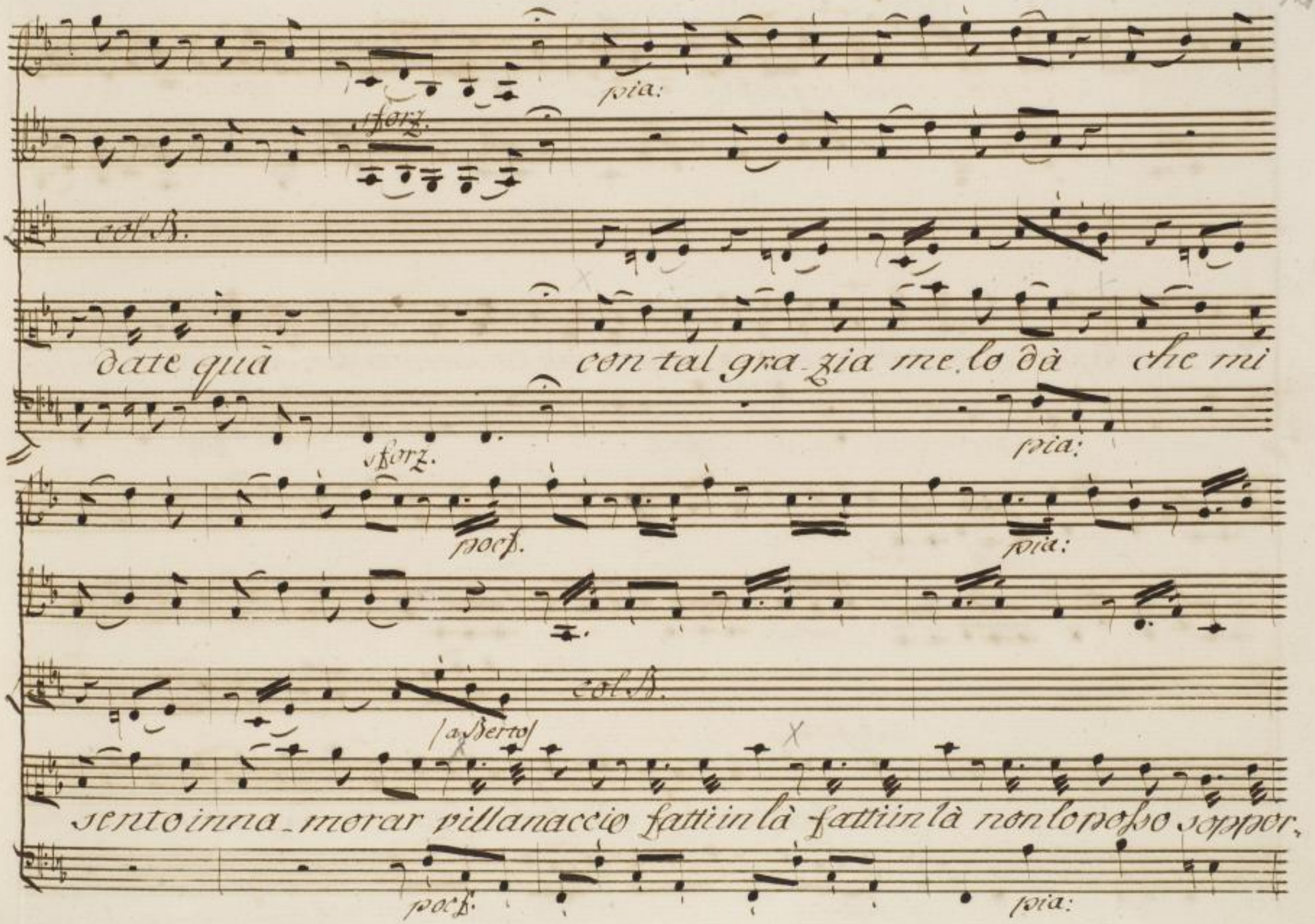

Sächsische Landesbibliothek – Staats- und Universitätsbibliothek Dresden
http://digital.slub-dresden.de/ppn322266645/387

rinforz. for.

Col S.

tar non lo posso sopportar non lo posso sopportar, non lo posso sopportar

rinforz. for:

posf. pia:

Col S.

/a Rubicone/

che bel garbo che bel vezzo non ha pa-ri non ha

pia:

Sächsische Landesbibliothek – Staats- und Universitätsbibliothek Dresden
http://digital.slub-dresden.de/ppn322266645/388

Forz. pia:

pia.

prezzo la sua bella ci_viltà la sua bella ci_viltà

Forz. pia:

Forz.

C.A.

Marchesino Baroncino bel Contino ah che bel.

Forz.

Sächsische Landesbibliothek – Staats- und Universitätsbibliothek Dresden
http://digital.slub-dresden.de/ppn322266645/389

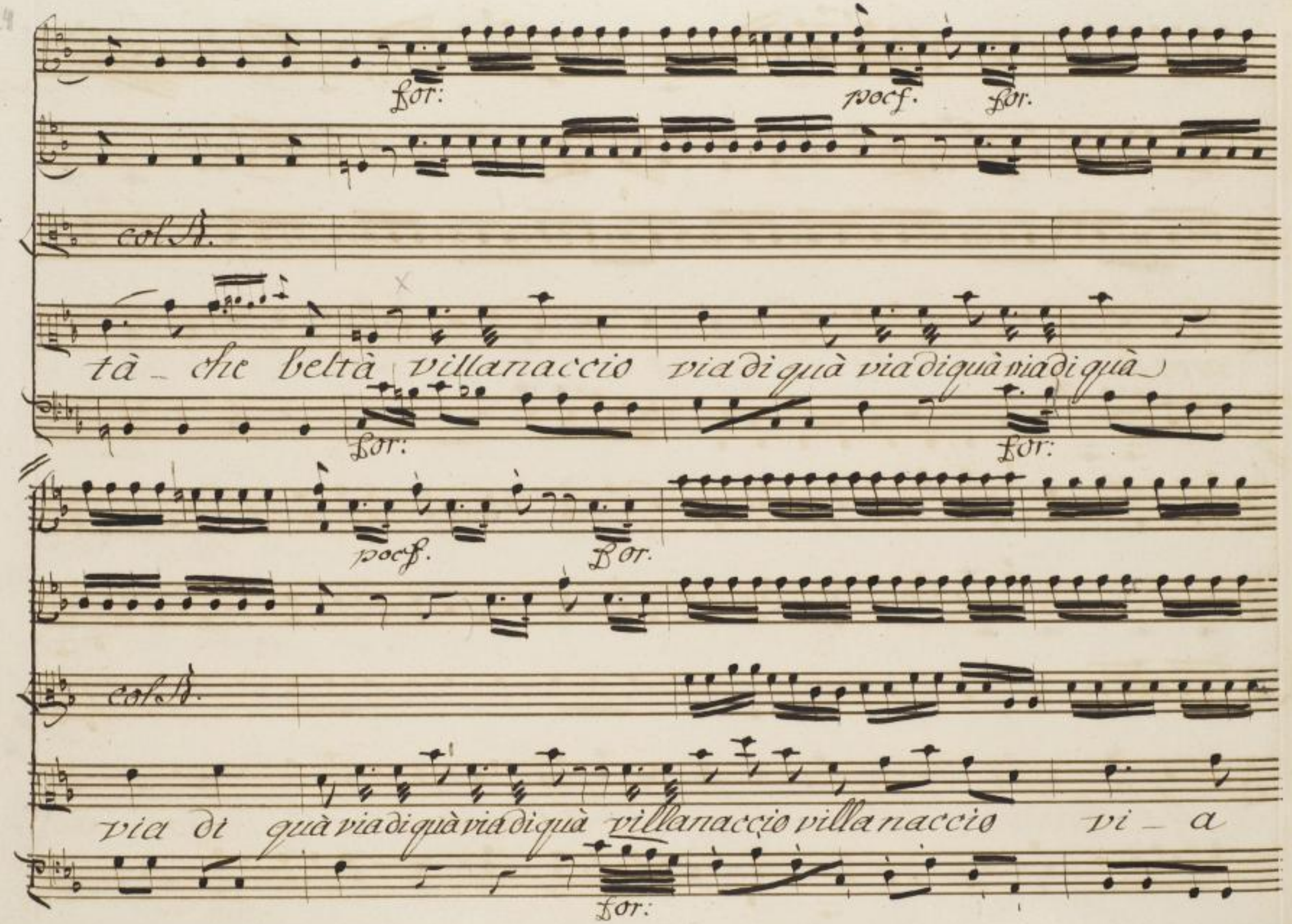

Sächsische Landesbibliothek –
Staats- und Universitätsbibliothek Dresden
http://digital.slub-dresden.de/ppn322266645/390

For: afs.

via di quà

For: afs.

pia:

Che bel garbo che bel vezzo

pia:

Sächsische Landesbibliothek –
Staats- und Universitätsbibliothek Dresden
http://digital.slub-dresden.de/ppn322266645/391

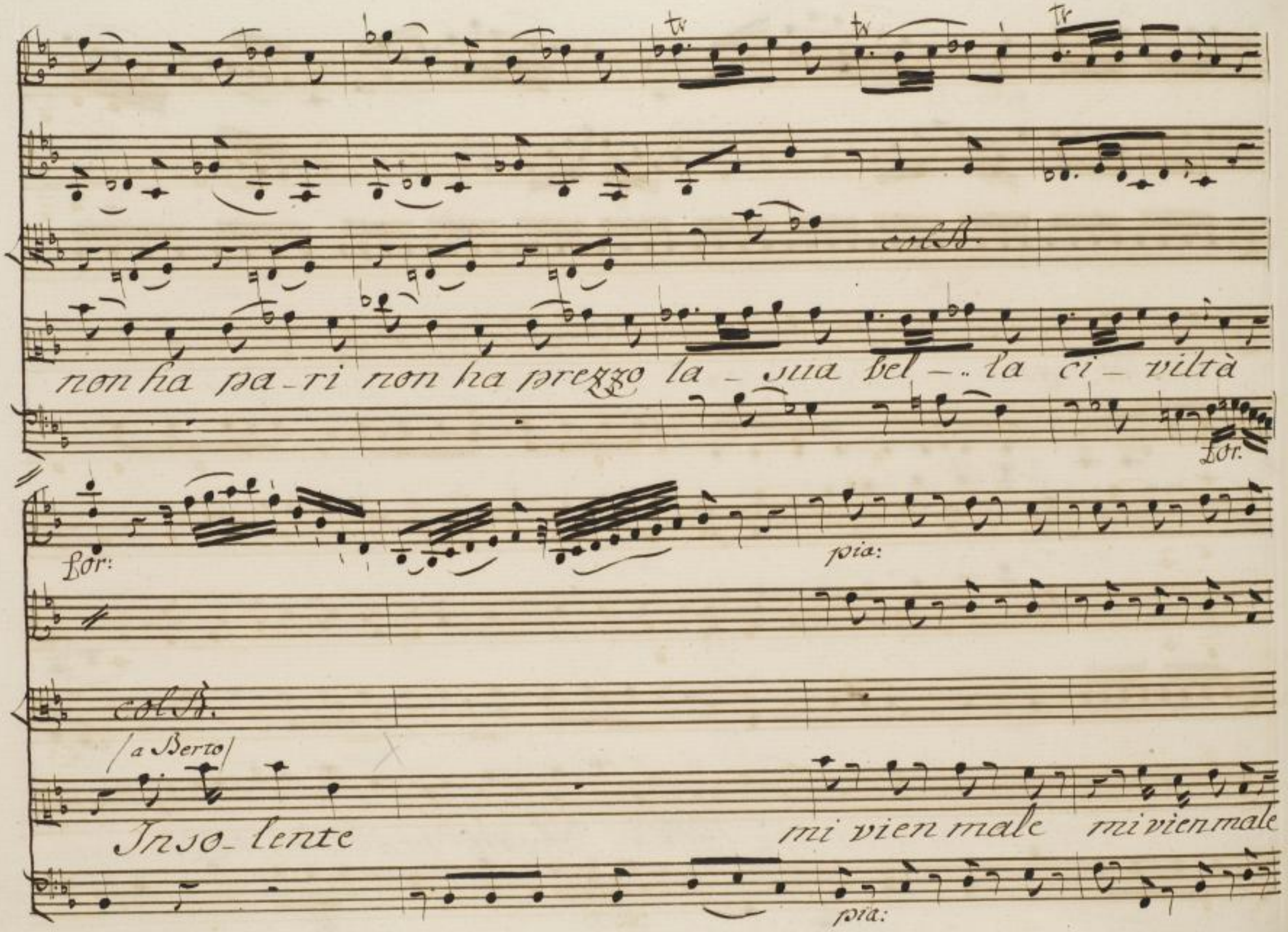

Sächsische Landesbibliothek –
Staats- und Universitätsbibliothek Dresden
http://digital.slub-dresden.de/ppn322266645/392

sforz.

colla.

presto presto presto date quà date quà

sforz.

colla.

con tal grazia me lo dà che mi sen_to inna_morar.

Sächsische Landesbibliothek – Staats- und Universitätsbibliothek Dresden
http://digital.slub-dresden.de/ppn322266645/393

poco f. For. poco f.

colB.

Marchesino Baroncino fatti in là fatti in là, non lo posso sopportar, non lo

For. poco f. For:

rinforz: For: poco f.

colB.

posso sopportar villanaccio villanaccio villa_naccio via di quà via di quà via di

poco f. rinforz. For:

Sächsische Landesbibliothek – Staats- und Universitätsbibliothek Dresden
http://digital.slub-dresden.de/ppn322266645/394

For: Forz. pia. For: pia. For: pia:

col B.

Rec: sostenuto

già bel Contino bel Contino ah _ . che bel vezzo ah che bel garbo

For: pia: Forz.

rinforz. For: For: afs.

col B.

ah che bel tà ah che bel _ tà ah che bel _ tà

rinforz. For: For: afs.

Sächsische Landesbibliothek – Staats- und Universitätsbibliothek Dresden
http://digital.slub-dresden.de/ppn322266645/395

col B.

col B.

Sächsische Landesbibliothek –
Staats- und Universitätsbibliothek Dresden
http://digital.slub-dresden.de/ppn322266645/396

Scena IX

Rubicone

Berto

Ber:

. Affè mi fà da ri_dere la povera Ragazza si

Rub.

vede ben ch'è scimunità, e pazza. Parla con riverenza

suo protet_tore io sono se le perdi il rispetto io ti ba.

Ber:

stono. A me? se mi toccate vi rompo il cranio a forza di sas.

Rub:

Ber:

Rub.

sate. Vil_lano impertinente. Ciarlatano insolente. . Son

Ber.

Medico briccon non Ciarlatano. Ed io son Contadino e non vil.

Rub. Ber: Rub: Ber:

lano. Vil feccia. Gabbamondo. Cosi parli con me? Cosi ri-

spondo.

Scena X.

Lena con Villani e detti

Len:

Signor Operatore

questi che qui ve-dete da voi se nol sapete furon tutti ingan-

nati, e vogliono i danar che vi hanno dati.

Rub.

Non si parla co-

Ber:

si con un Dot-tore. Andiamo tutti dal Governatore.

io, che son della Villa sindaco deputato io condur-

Aub.

rò questa gente dinanzi e parlerò. / Ah son precipi-

tato. Di quà me ne andarci ma Brigida lasciar io non vor-

Sen:

rei. / Voi avete operato con arte, e con malizia..

Sächsische Landesbibliothek – Staats- und Universitätsbibliothek Dresden
http://digital.slub-dresden.de/ppn322266645/399

Ber: /a Contadini/ Rub. /a Berto/

Andiamo pur vi farò far giustizia. Amico, un Fora,

stiere non trattate co-si; bella ragazza non mi precipi,

tate, tutto per voi farò quel che bramate.

b3 6

Siegue Aria di Rubicone.

Sächsische Landesbibliothek – Staats- und Universitätsbibliothek Dresden
http://digital.slub-dresden.de/ppn322266645/400

Flauti

Violini

Vni

pia: sforz. pia.

Corni

Viola col B.

Fulicone

Andante con moto

Sächsische Landesbibliothek – Staats- und Universitätsbibliothek Dresden
http://digital.slub-dresden.de/ppn322266645/401

Violini

Horz. Cor.

pia.

col B.

Sächsische Landesbibliothek –
Staats- und Universitätsbibliothek Dresden
http://digital.slub-dresden.de/ppn322266645/402

rinforz. a poco a poco

Cor. A.

pia:

rinforz. a poco a poco

Sächsische Landesbibliothek – Staats- und Universitätsbibliothek Dresden
http://digital.slub-dresden.de/ppn322266645/403

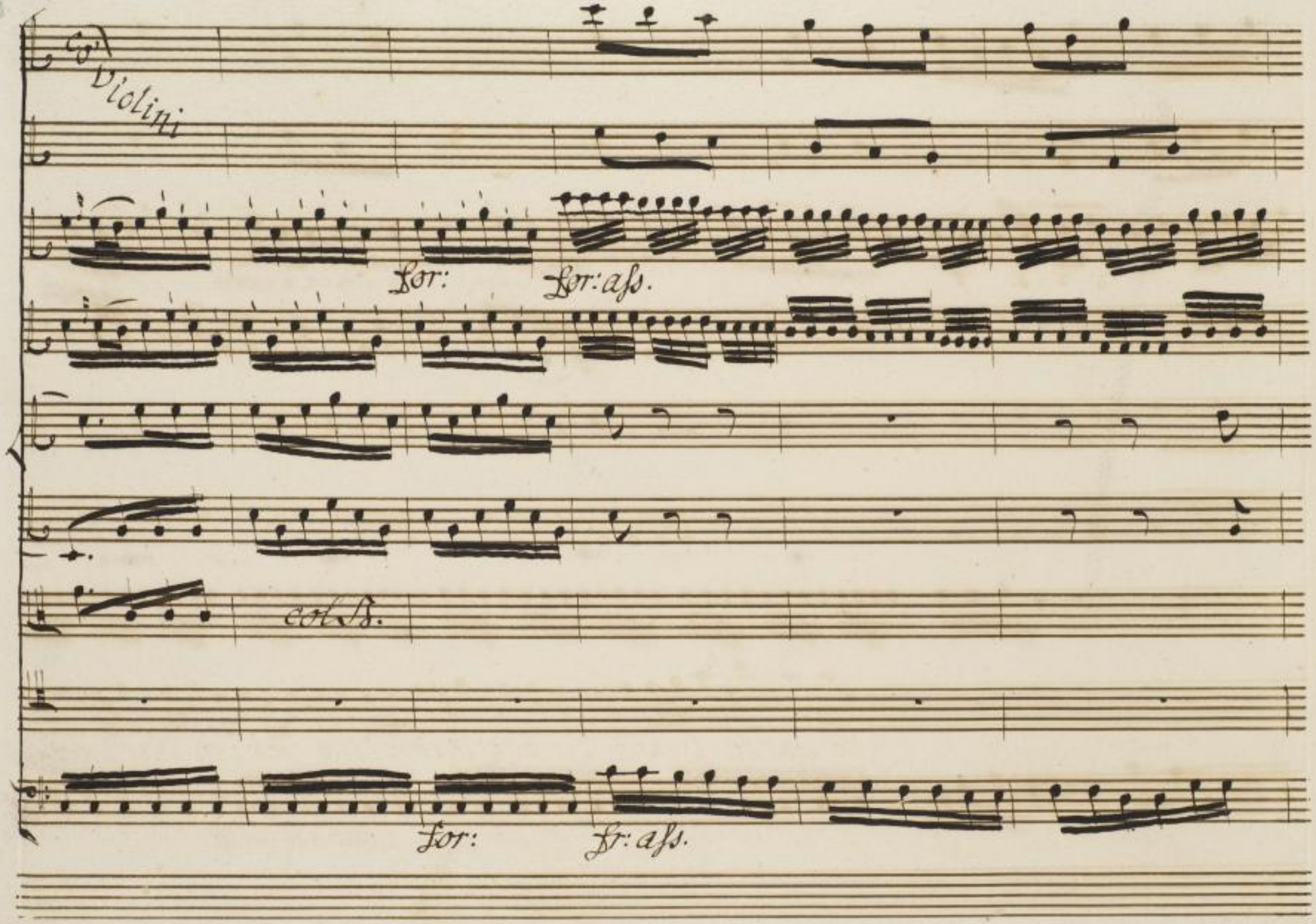

Sächsische Landesbibliothek –
Staats- und Universitätsbibliothek Dresden
http://digital.slub-dresden.de/ppn322266645/404

pia:

sforz.

col B.

Se siete bella siate buonina per voi carina

pia.

Sächsische Landesbibliothek – Staats- und Universitätsbibliothek Dresden
http://digital.slub-dresden.de/ppn322266645/405

pia. poco f. sforz. pia.

col S.

tutto viò far per voi carina tutto viò far Berto gentile Berto gra,

pia: poco f.

Sächsische Landesbibliothek – Staats- und Universitätsbibliothek Dresden
http://digital.slub-dresden.de/ppn322266645/406

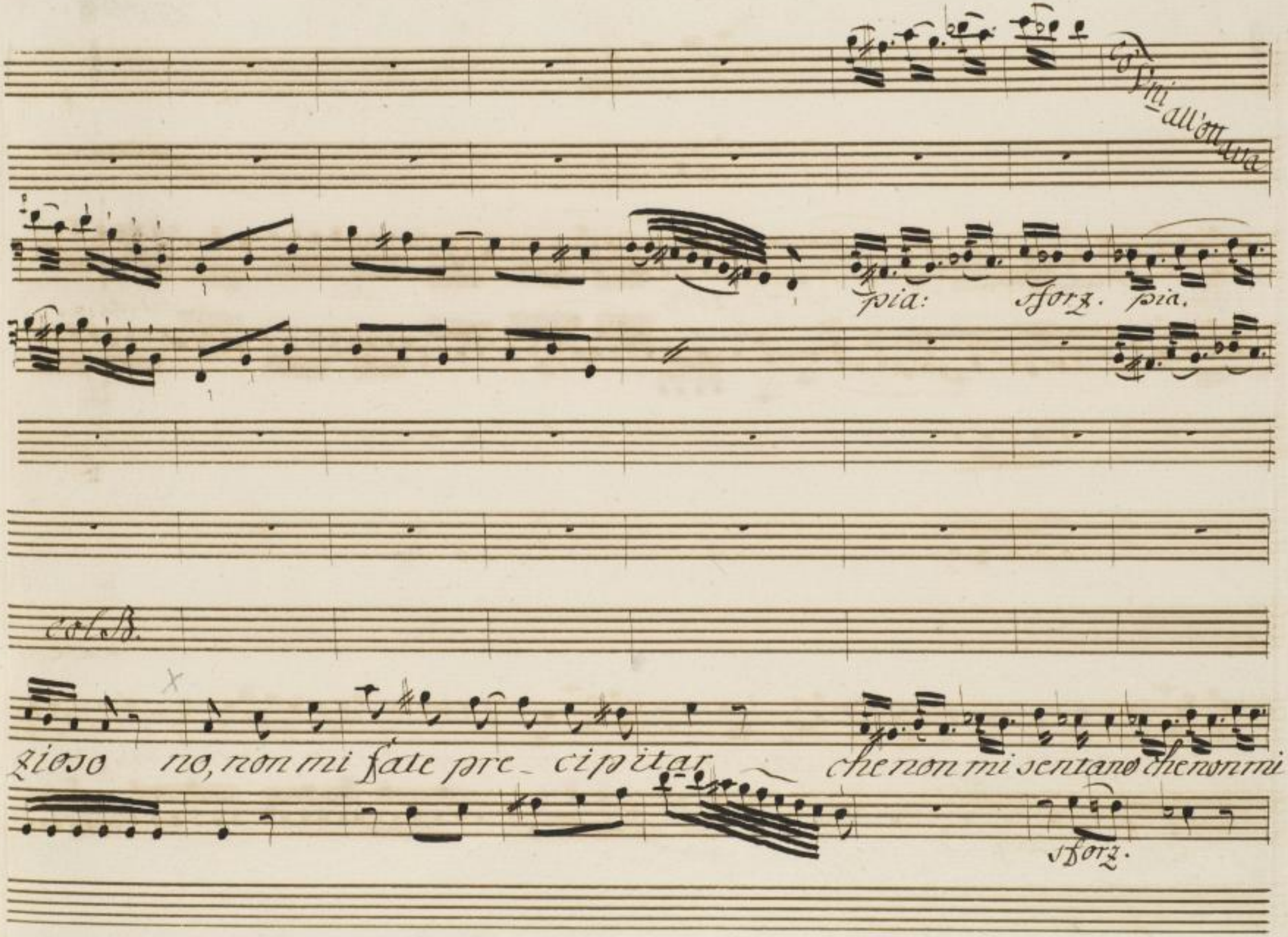

Sächsische Landesbibliothek –
Staats- und Universitätsbibliothek Dresden
http://digital.slub-dresden.de/ppn322266645/407

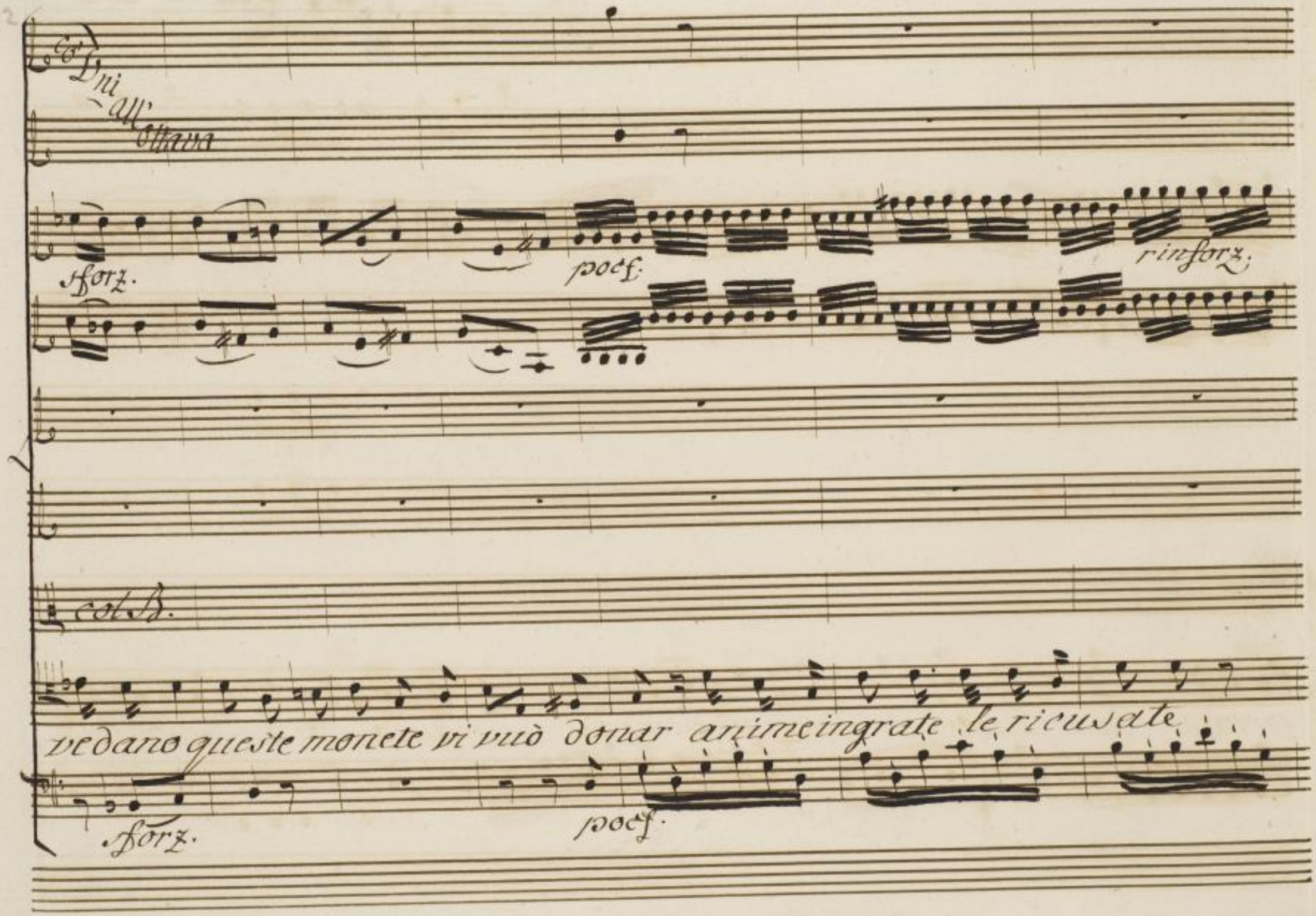

Sächsische Landesbibliothek –
Staats- und Universitätsbibliothek Dresden
http://digital.slub-dresden.de/ppn322266645/408

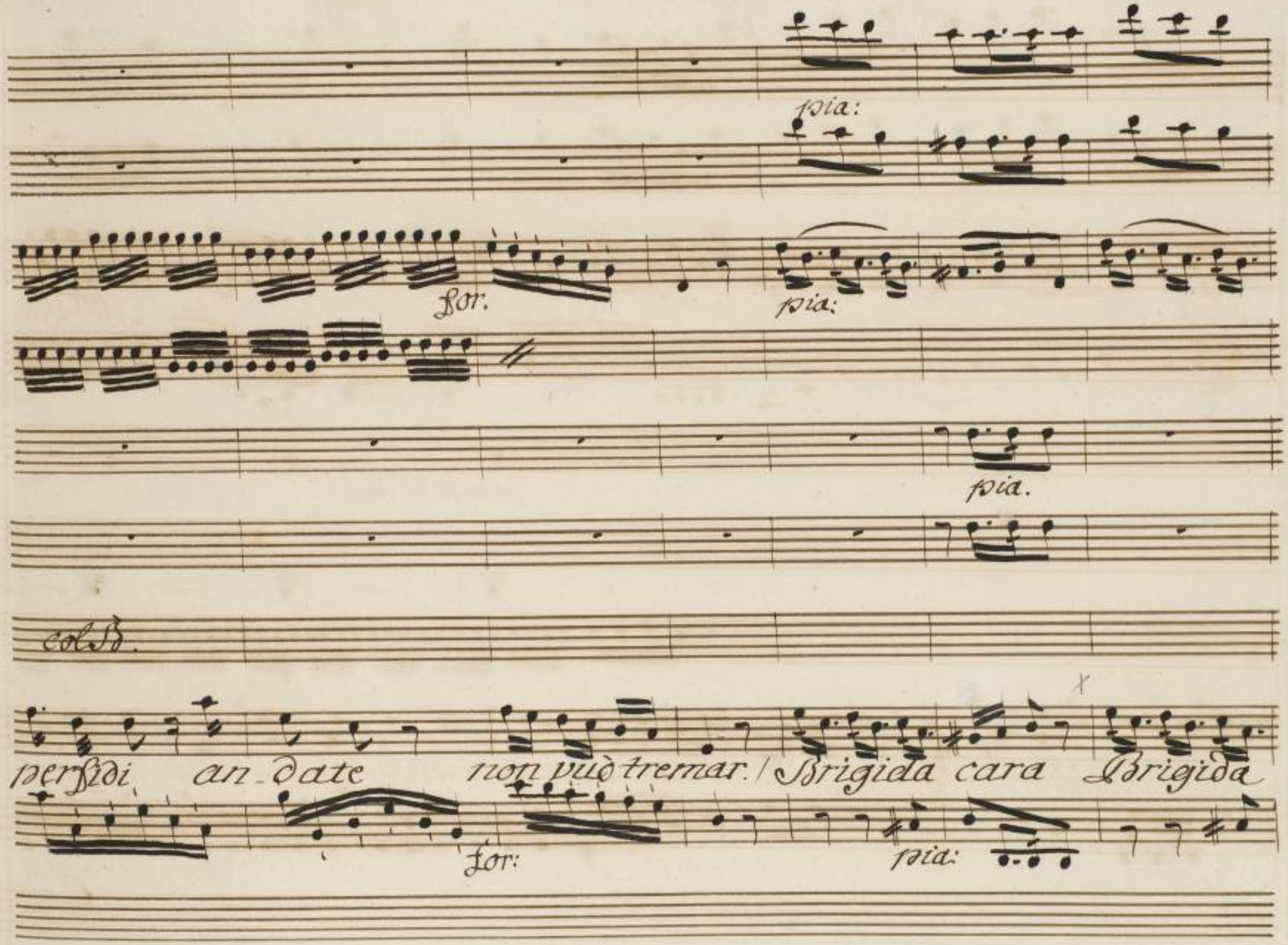

Sächsische Landesbibliothek –
Staats- und Universitätsbibliothek Dresden
http://digital.slub-dresden.de/ppn322266645/409

rinforz. a poco a poco

posta di voce

col S.

Bella posso da quel - la tutto sperar. / Gente Vil - lana

rinforz. poco a poco

Sächsische Landesbibliothek – Staats- und Universitätsbibliothek Dresden
http://digital.slub-dresden.de/ppn322266645/410

Vni all'ottava

Lor:

col B.

gente inumana sono il Dottore l'operatore di voi non voglio non voglio piu

Sächsische Landesbibliothek – Staats- und Universitätsbibliothek Dresden
http://digital.slub-dresden.de/ppn322266645/411

pia. poco f. for:

col S.

pa - ven - tar più pa - ven - tar più pa - ven.

pia: poco f. for:

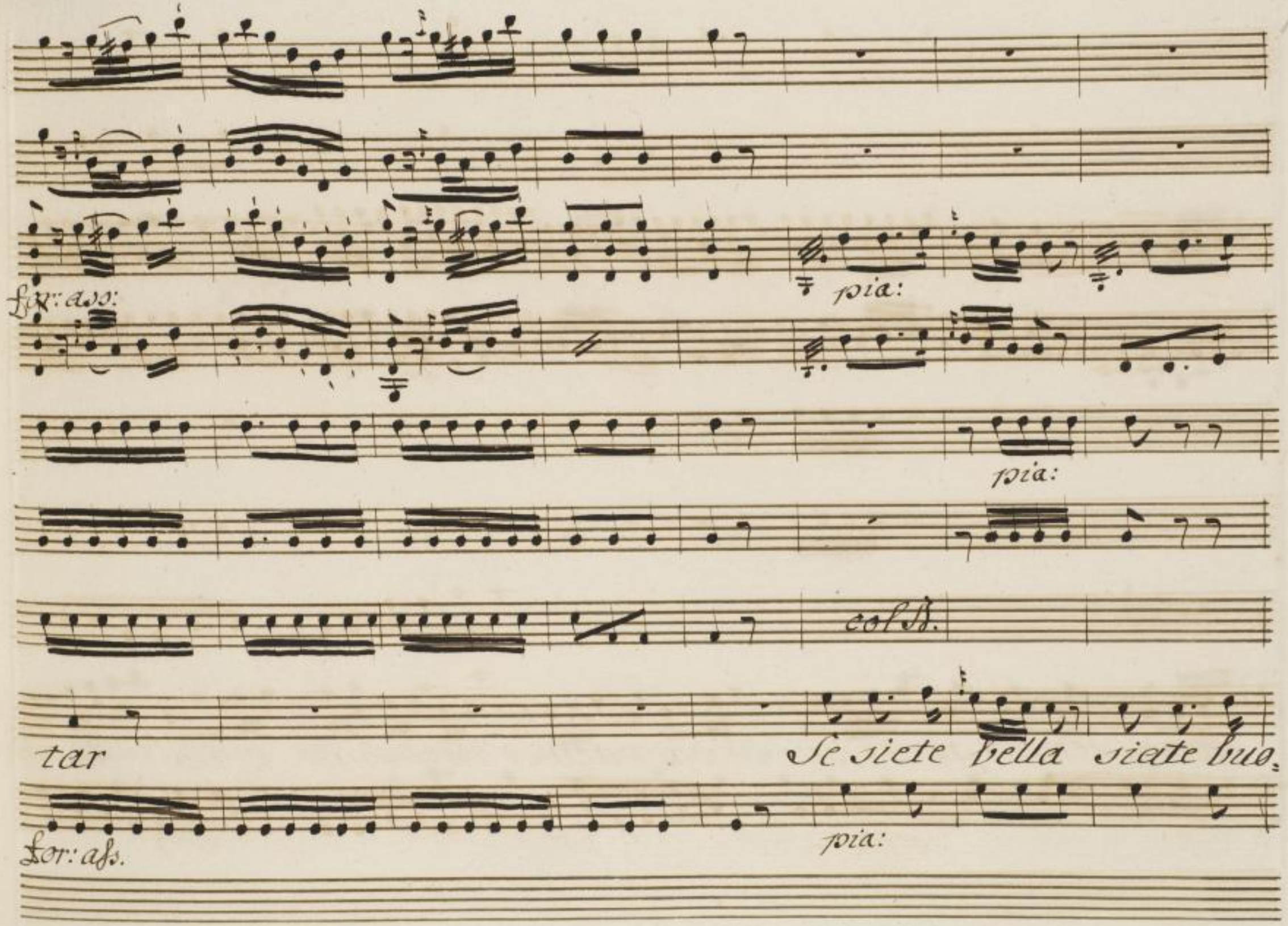

Sächsische Landesbibliothek –
Staats- und Universitätsbibliothek Dresden
http://digital.slub-dresden.de/ppn322266645/413

Horz.

col S.

nina Berto genti-le Berto grazioso per voi ca-rina tutto vuò

vforz.

Sächsische Landesbibliothek –
Staats- und Universitätsbibliothek Dresden
http://digital.slub-dresden.de/ppn322266645/414

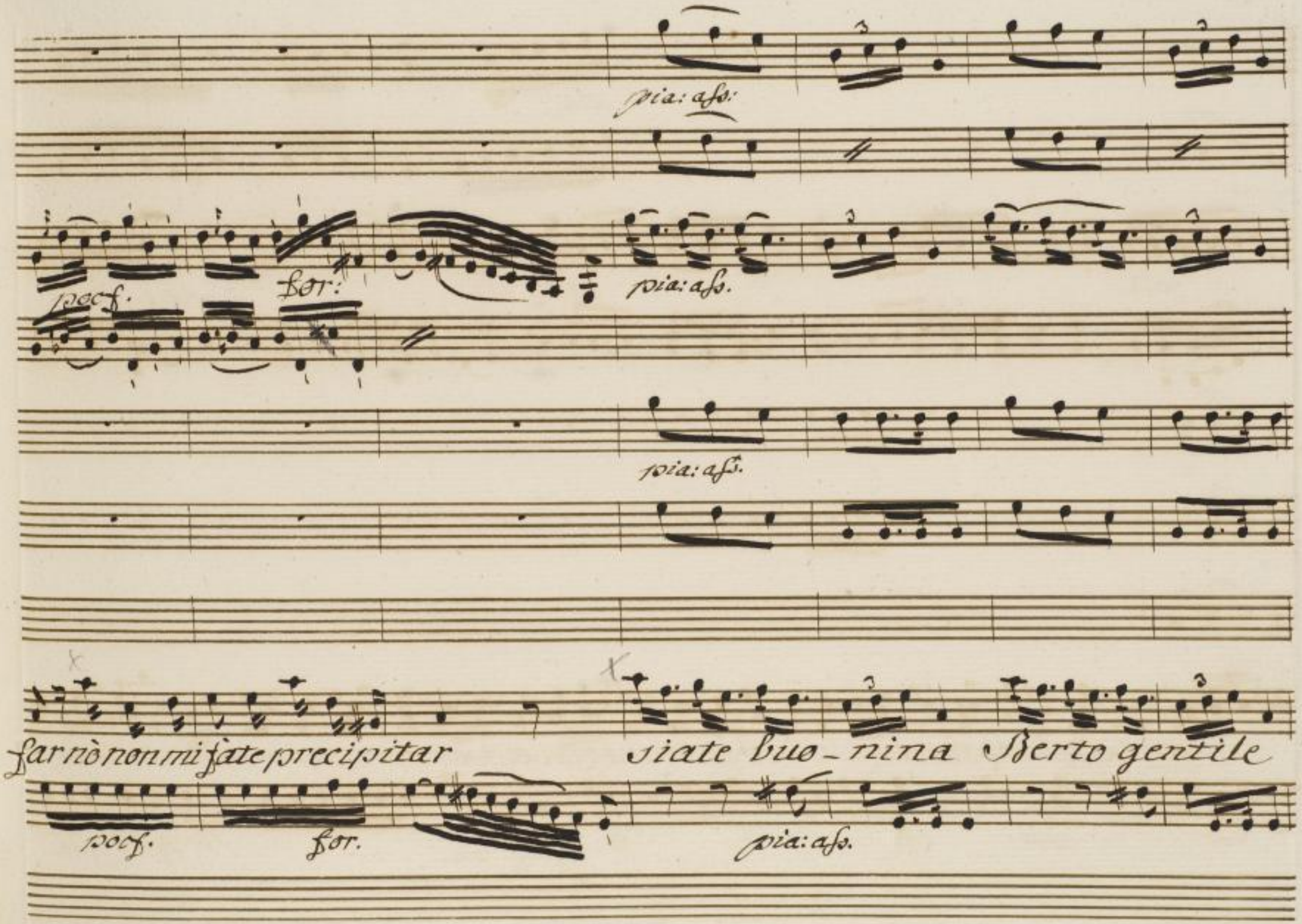

Sächsische Landesbibliothek –
Staats- und Universitätsbibliothek Dresden
http://digital.slub-dresden.de/ppn322266645/415

pia:

pia:

ten.
sforz. pia.

ten:
sforz. pia.

col A.

che non mi sentano che non mi vedano queste monete vi può donar queste monete vi può do=

pia:

ten:
sforz. pia.

ten.
sforz. pia.

Sächsische Landesbibliothek –
Staats- und Universitätsbibliothek Dresden
http://digital.slub-dresden.de/ppn322266645/416

poco f. rinforz. for:

pia: rinforz. for:

col B.

nar perfidi le ricusate an-date an-date anime in.

poco f. rinforz. for:

Sächsische Landesbibliothek – Staats- und Universitätsbibliothek Dresden
http://digital.slub-dresden.de/ppn322266645/417

Violini

pia:

Vni all'ottava

pia:

col B.

grate

Frigida cara Frigida bella posada

pia:

rinforz. poco a poco

col B.

quella posso da quel_la tutto sperar Gente vil.

Sächsische Landesbibliothek – Staats- und Universitätsbibliothek Dresden
http://digital.slub-dresden.de/ppn322266645/419

for:

col B.

lana Gente inumana sono il Dottore l'Operatore con voi non voglio non

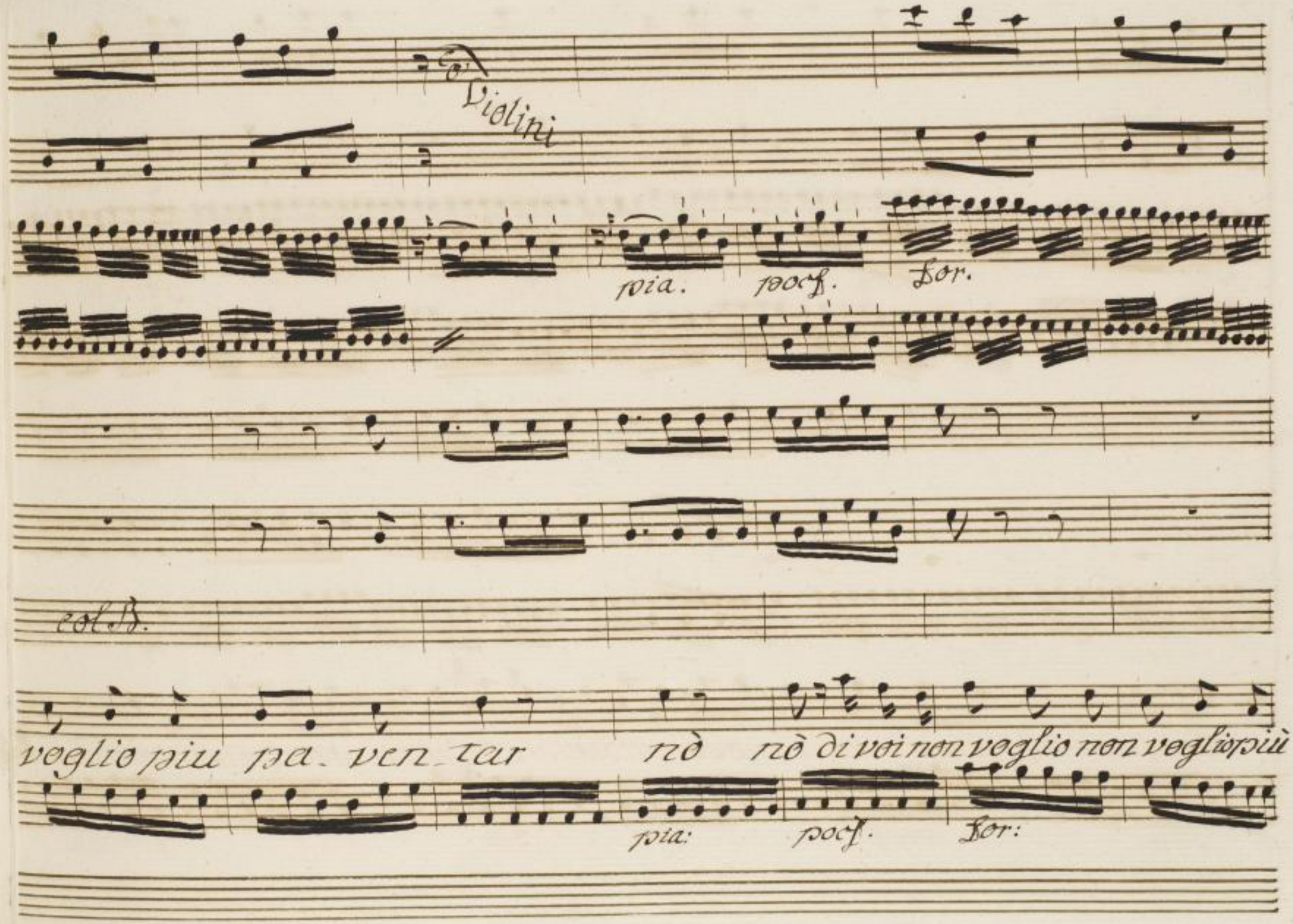

Sächsische Landesbibliothek –
Staats- und Universitätsbibliothek Dresden
http://digital.slub-dresden.de/ppn322266645/421

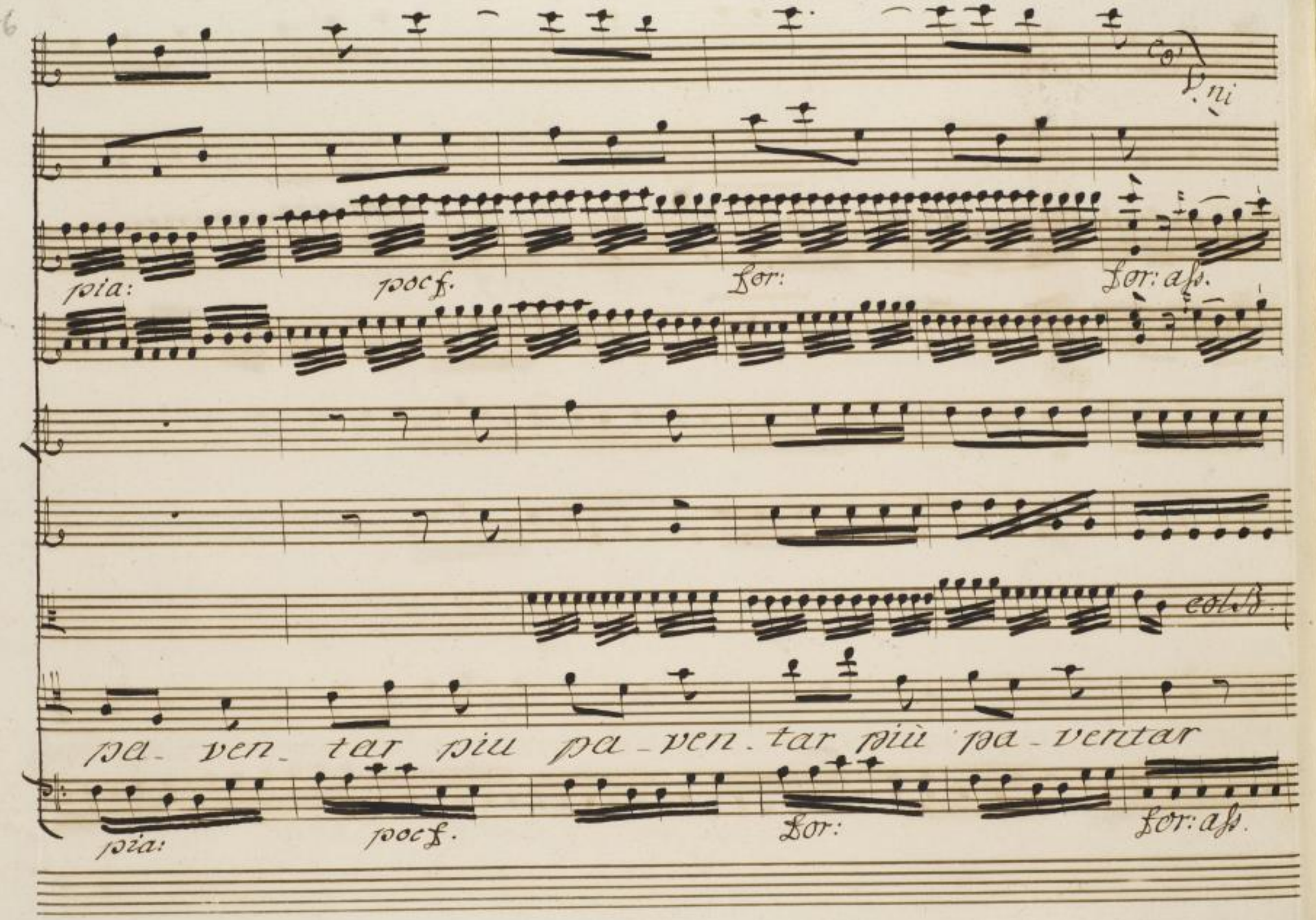

Sächsische Landesbibliothek –
Staats- und Universitätsbibliothek Dresden
http://digital.slub-dresden.de/ppn322266645/422

col B.

Sächsische Landesbibliothek –
Staats- und Universitätsbibliothek Dresden
http://digital.slub-dresden.de/ppn322266645/423

Scena XI.

Berto la Lena ed i Contadini

Ber: Costui mi ha strapazzato si lo voglio veder precipitato. A

Len:

Ber: voi si racco mandano tutti questi che fur da lui gabbati. In

sieme radu-nati troviamo-ci tra poco ed al Go-verno,

tore accusiam l'impostore, e fatto questo, Lèna fra voi, e

Len: me si farà il resto. Sò, che dirmi volete, ma a tempo più

non siete compatitemi Berto. in verità me ne dis,

piace assai d'avervi abbandonato, ma un partito migliore bo

/parte in fretta/ Ber:

ritrovato A me cedesti torti! Il Diavolo mi porti, pettegola fra.

schetta se anche conte, non sapro far vendetta. andiamo al tribu.

nale, lasciatemi parlare due liti in una volta io voglio

Sächsische Landesbibliothek – Staats- und Universitätsbibliothek Dresden
http://digital.slub-dresden.de/ppn322266645/425

fare

Scena XII.

Camera in Casa di Lampridio con Tavolino, e Sedie

Lampridio con un Servitore, poi Berto, poi Rubicone

Lam:

Ora che è terminato nella piazza il mercato, al so-li-to mi aspetto, che vengano le usate seccature ma che vengano pure sono il Governator vi vuol pazienza venga iñanzi da me chi vuol u-dienza.

Ber.

Signor, da un Ciarla,

tano hanno varie persone del balsamo comprato ed o.

gn'uno da lui resto gab- bato. Io del sindaco son di Malman,

/Lamp. a poco a poco si addormenta/

tile, per lor chiedo ragione condannatelo a far restituzione

Rub.

Signor Governatore, quel che a costoro ho dato si può dir l'ho do.

nato. Lo diedi a un prezzo vil per cari_tà e a costoro donai

Sächsische Landesbibliothek – Staats- und Universitätsbibliothek Dresden
http://digital.slub-dresden.de/ppn322266645/427

Ber.

la sa_nità. Non è vero Signore. costui èun impos.

Rub.

tore. I suoi medicina_li sono buoni per ungere j stivali. Co.

desta èun insolenza. vi è più d'una sperienza cheapprovai miei

Ber.

rimedi singolari. Chihaspesoj suoi denari si ritrovò gab.

Rub.

bato. Chi provoj miei segreti è risanato. Nonè ver. piùdi

Ber.

cento diran, che quel, ch'ei vende è una sporchizia, Signor Governa.

batte la mano sul tavolino e Lamp: si risveglia.

Lam:

tor fate giustizia. Ho capito, ho capito, sò io quel,

Sub.

che farò. alla Ga-lera lo condannerò. Condañarmi, per

Lam. Sub. Lam.

che! Non dico aciate. Dunque, chi condannate! Jo non hò intesobenquel,

Ber.

che diciate. Dico che questo qui, ha gabbato la gente,

Sächsische Landesbibliothek – Staats- und Universitätsbibliothek Dresden
http://digital.slub-dresden.de/ppn322266645/429

Rub.

ed è cosi. Ed io dico è sostengo, che tutti in questo loco obbli-

Lam:

gati mi son.. Tacete un poco la causa è di rimarco

(ad un Servitore e si alza)

io non mi fido della mia testa sola. Ehi! andate a chia-

Ser.

mar la mia figliola. Scrivete la querela formategli pro-

(parte)

cesso vo per i testi-moni, e torno adesso. Siegue

Scena XIII.

Lampridio, Rubicone, poi Brigida, poi Berto coi Contadini poi Lena

Rub.

Signor, non gli badate. son genti scele,

rate; io son chi sono alla vostra giustizia io m'abbandono.

Lam:

Tutto và bene amico ma io nel tribunale il mio dover vò

fare la sentenza qualchun mi hà da pagare. Sonqui, pagherò

Rub:

io. fate, che in mio favor nasca il decreto, e vi

Lam:

dò per i calli il mio segreto. Per i calli il segreto? con li,

Brig:

cenza voglio far come và la mia sentenza. Eccomi qui Si,

Lam.

gnore. che comanda da me? Nel Tribunale voi dovete se,

Brig.

der colla_ terale. Terrò nella mia destra contro la gente rea

Lam:

le bilancie d'Astrea? Chiè la Signora Astrea!

Brig.

La

Sächsische Landesbibliothek –
Staats- und Universitätsbibliothek Dresden
http://digital.slub-dresden.de/ppn322266645/432

Dea propizia che insegna al mondo a propagar giustizia

Lam: Rub. / a Brig.

Figlia mia benedetta tu sai di quelle cose che fan trasecolar. La.

Brig:

Dea giustissima sieda nel vostro cor: Serva umilissima.

Rub:

Io son perseguitato sono a torto accusato. e dal vostro bel

Brig:

cor giustizia attendo. Si Signore, ha ragione, io lo di.

Sächsische Landesbibliothek – Staats- und Universitätsbibliothek Dresden
http://digital.slub-dresden.de/ppn322266645/433

Lam: Srig. Lam:

fendo. Ma ragion: Signor si. Quando lo dici tu sara co.

si.

Siegue a 5.

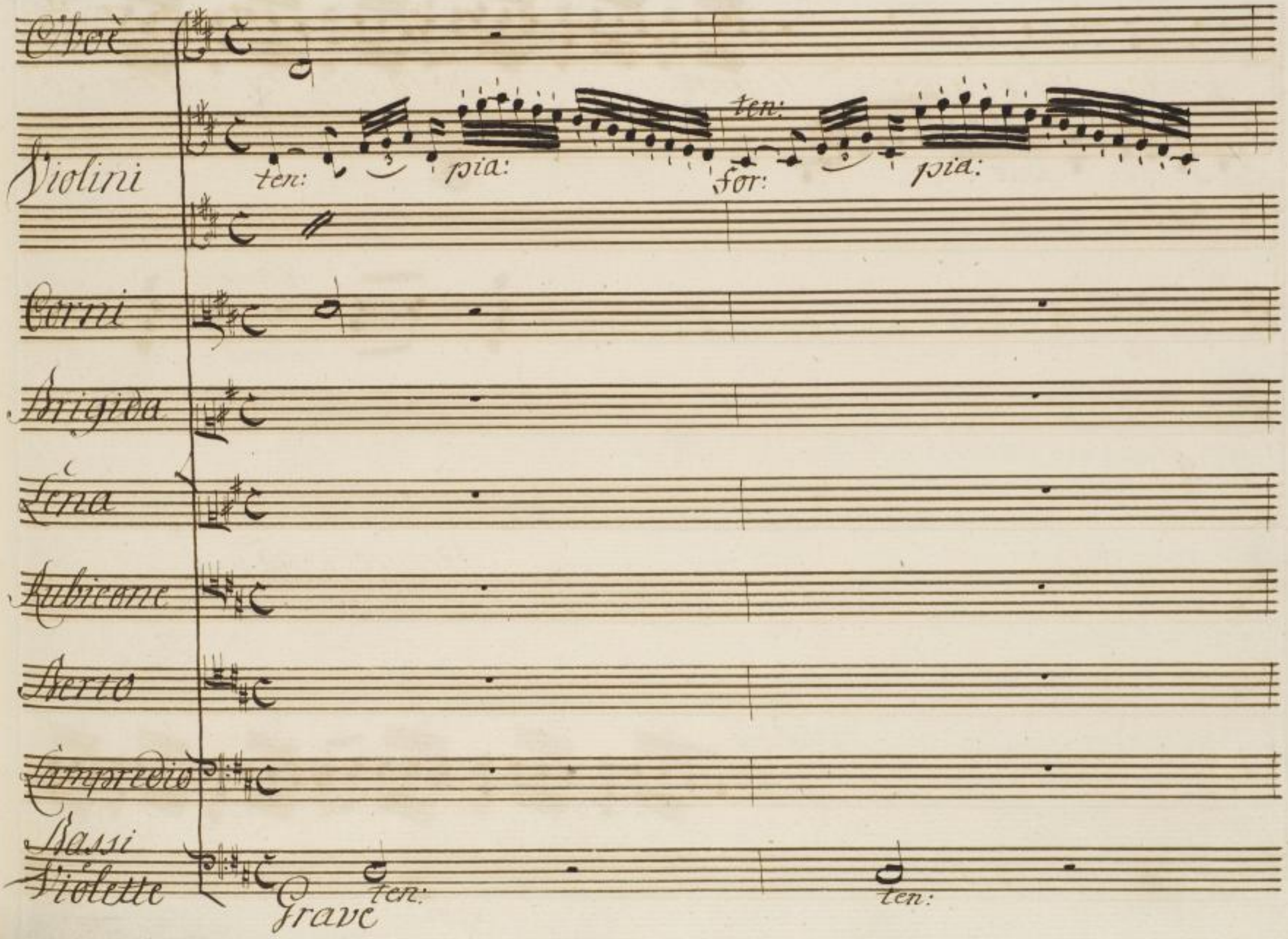

Sächsische Landesbibliothek –
Staats- und Universitätsbibliothek Dresden
http://digital.slub-dresden.de/ppn322266645/435

Soli

ten:

for:

pia:

pia:

Violette

ten:

pia:

Sächsische Landesbibliothek –
Staats- und Universitätsbibliothek Dresden
http://digital.slub-dresden.de/ppn322266645/436

for: pia: for: pia: for:

Quel Signor che qui vedete L'adore mio non conoscete egli è

col B.

for: pia: fr. pia: for:

Sächsische Landesbibliothek – Staats- und Universitätsbibliothek Dresden
http://digital.slub-dresden.de/ppn322266645/437

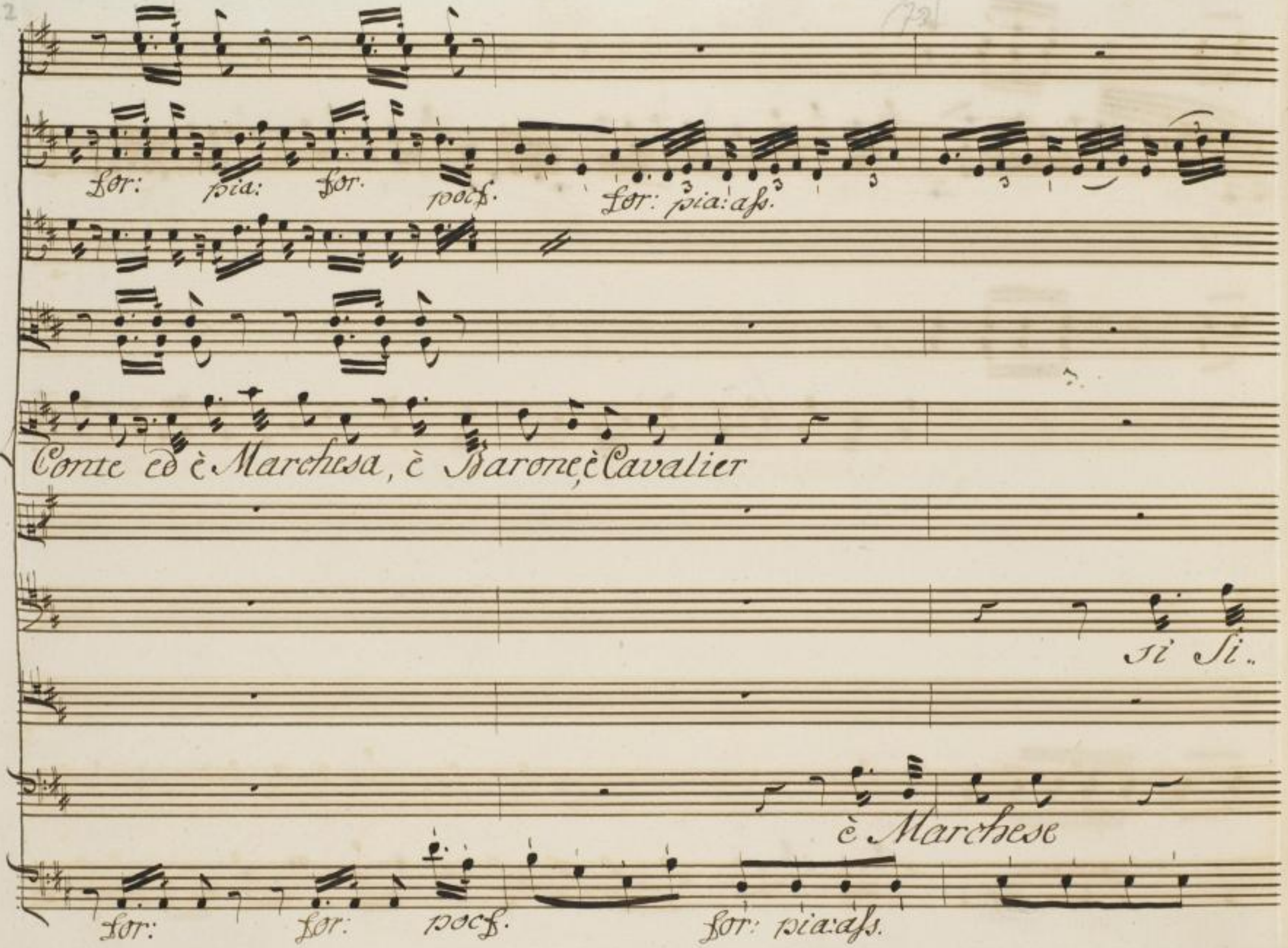

Sächsische Landesbibliothek –
Staats- und Universitätsbibliothek Dresden
http://digital.slub-dresden.de/ppn322266645/438

Signor si

gnore

è un Barone ha ragion ha ragion quand'è quand'è co.

Sächsische Landesbibliothek – Staats- und Universitätsbibliothek Dresden
http://digital.slub-dresden.de/ppn322266645/439

for: pia: ten: for: pia: ten. for: pia.

/ esce Berto con i Contadini /

si

for: ten: ten. for. ten: for.

Sächsische Landesbibliothek – Staats- und Universitätsbibliothek Dresden
http://digital.slub-dresden.de/ppn322266645/440

pia:

for:

pia:

pia:

pia:

Violette

Io son qui coi Testo.

col B.

pia:

for:

pia:

Sächsische Landesbibliothek – Staats- und Universitätsbibliothek Dresden
http://digital.slub-dresden.de/ppn322266645/441

for. pia. for. pia: for. pia. for: poc f.

morii, e diranno, e giureran̄o che gabbati sono stati e lo

for: pia. for: for: for: poc f.

Sächsische Landesbibliothek – Staats- und Universitätsbibliothek Dresden
http://digital.slub-dresden.de/ppn322266645/442

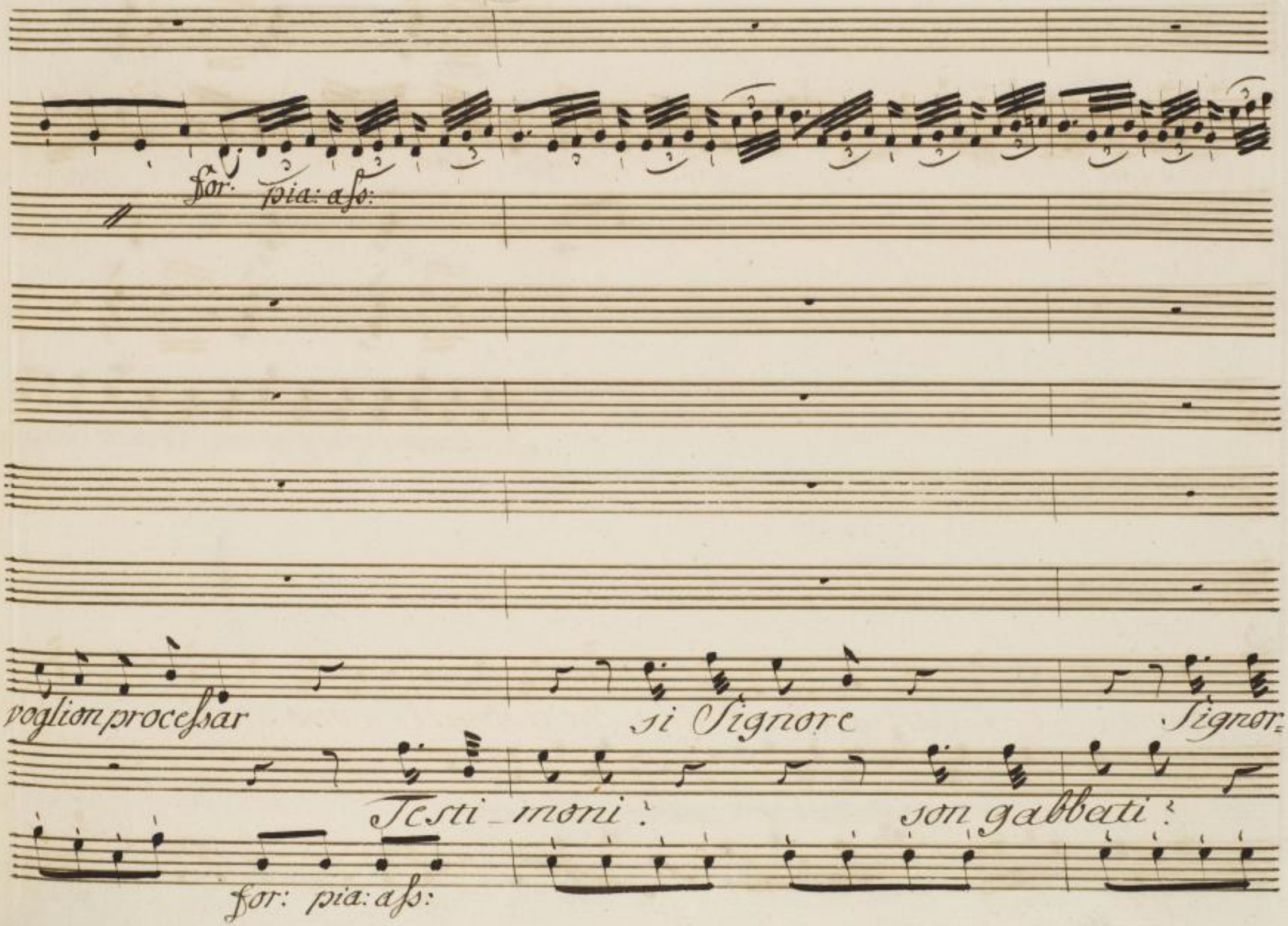
for: pia: ass:
voglion processar
si Signore
Signor:
Testi_moni:
son gabbati:
for: pia: ass:

Sächsische Landesbibliothek –
Staats- und Universitätsbibliothek Dresden
http://digital.slub-dresden.de/ppn322266645/443

178

pia:

Lor: pia:

pia.

Testimoni menzogneri i lor detti non son

Si

han ragion han ragion, quand'è, quand'è così.

Sächsische Landesbibliothek –
Staats- und Universitätsbibliothek Dresden
http://digital.slub-dresden.de/ppn322266645/444

poco f. For: For: poco f.

veri, e scacciateli di quà

Testimoni testimoni, via Oi

poco f. For: For: poco f.

Sächsische Landesbibliothek – Staats- und Universitätsbibliothek Dresden
http://digital.slub-dresden.de/ppn322266645/445

for. pia. for. pia. fr. fr. pia.

Ricorreremo ce n'anderemo dove si và

quà via di quà via di quà

se n'anderañoricorre.

for: Allegro pia:

Sächsische Landesbibliothek – Staats- und Universitätsbibliothek Dresden
http://digital.slub-dresden.de/ppn322266645/446

for: pia. pocf. for: pia:

è un Vom d'onore è un Cava_liere

non impostore

ranno

for: pia: for: pia.

Sächsische Landesbibliothek – Staats- und Universitätsbibliothek Dresden
http://digital.slub-dresden.de/ppn322266645/447

poco. più: rinforz. for: più.

un ingiustizia un ingiustizia un ingiustizia nò non si fà

sò il mio dovere un ingiustizia un ingiustizia nò non si fà

ricorre=

un ingiustizia un ingiu

poco. più: rinforz. for: più:

Sächsische Landesbibliothek – Staats- und Universitätsbibliothek Dresden
http://digital.slub-dresden.de/ppn322266645/448

Soli

Tutti

For:

pia: For.

un ingiustizia nò nonsi fà un ingiustizia nò nonsi

un ingiustizia nò nonsi fà un ingiustizia nò nonsi

remo ricorreremo dove si và

ricorreremo dove si

stizia un ingiustizia non nonsi fà

un ingiustizia nò nonsi

Violette sole

1ma

2da

Bassi for.

Tutti

Sächsische Landesbibliothek – Staats- und Universitätsbibliothek Dresden
http://digital.slub-dresden.de/ppn322266645/449

co: 1mo 1mo

For: afs:

fà nò non si fà nò non si fà

fà nò non si fà nò non si fà.

và dove si và dove si và

fà nò non si fà nò non si fà

For: afs.

Sächsische Landesbibliothek –
Staats- und Universitätsbibliothek Dresden
http://digital.slub-dresden.de/ppn322266645/450

pia: For. pia.

Con licenza mio Signore vò accusare un impostore, l'accu..

Andante pia: For. pia: For.

Sächsische Landesbibliothek – Staats- und Universitätsbibliothek Dresden
http://digital.slub-dresden.de/ppn322266645/451

sforz. pia: sforz. pia.

pia:

/additando Rubicone/

sotto eccolo quà eccolo quà

Quest'è un altra novità vò sedercal tribu.

pia: sforz. pia: sforz. pia.

Sächsische Landesbibliothek – Staats- und Universitätsbibliothek Dresden
http://digital.slub-dresden.de/ppn322266645/452

tu

rinforz. for: pia.

pia. rinforz. for:

L'accusato l'accusato

tu

nale e la mia collaterale con Astrea giudicherà.

rinforz. for. pia: pocf.

Sächsische Landesbibliothek – Staats- und Universitätsbibliothek Dresden
http://digital.slub-dresden.de/ppn322266645/453

sforz. pia: sforz. pia:

eccolo eccolo quà eccolo quà

Colla Lena houn altra lite miha pro:

pia: sforz. pia: sforz. pia:

Sächsische Landesbibliothek – Staats- und Universitätsbibliothek Dresden
http://digital.slub-dresden.de/ppn322266645/454

rinforz. For: pia.

pia: rinf: For:

messo c'mi ha mancato e voglio esser sentenziato se la man mi nieghera

Quest'è un altra questione

rinforz. For: pia:

Sächsische Landesbibliothek – Staats- und Universitätsbibliothek Dresden
http://digital.slub-dresden.de/ppn322266645/455

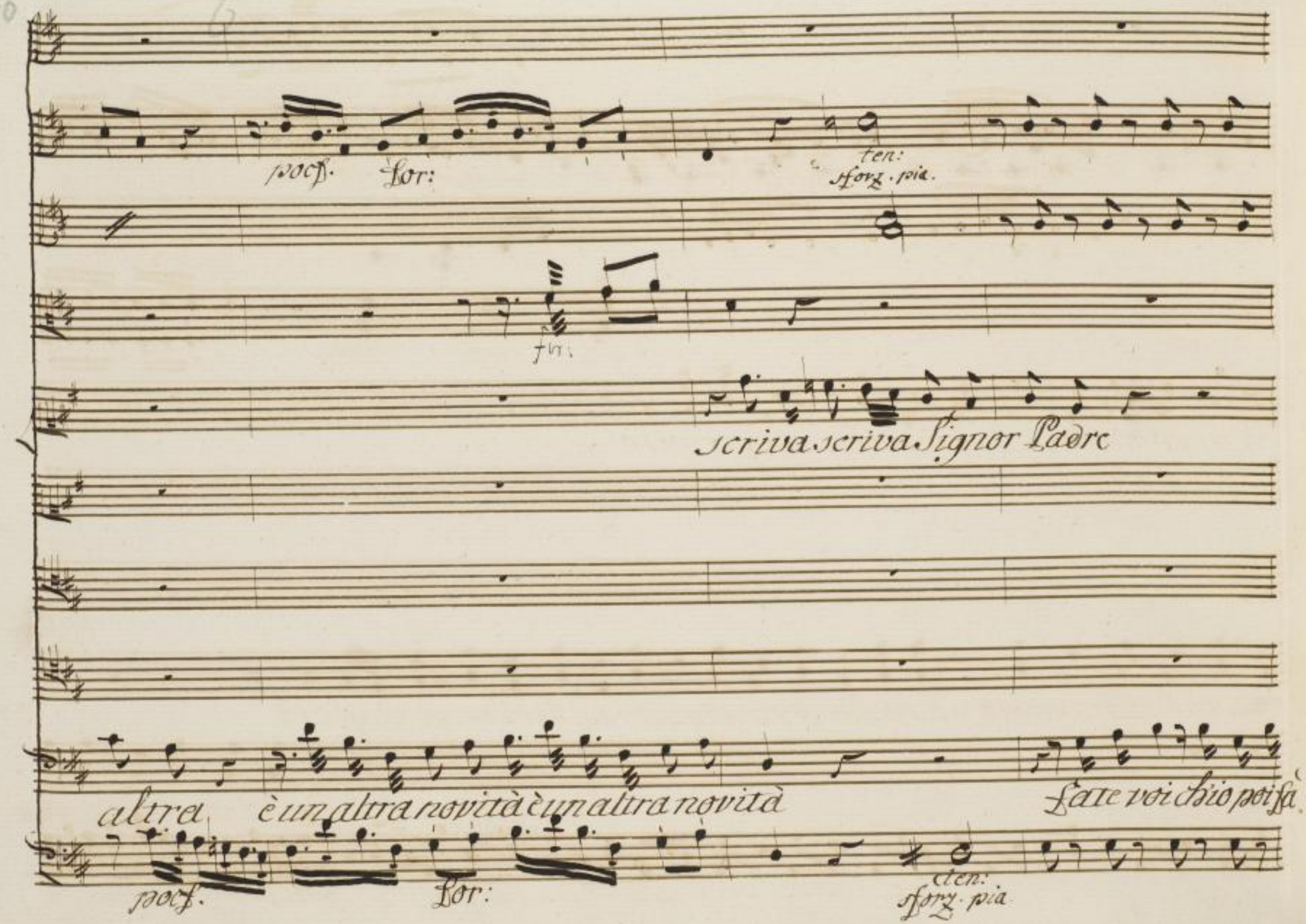

Sächsische Landesbibliothek –
Staats- und Universitätsbibliothek Dresden
http://digital.slub-dresden.de/ppn322266645/456

Forz. pia. Forz. pia. pia: rinforz. rinforz. for:

Se comanda io scriverò io scriverò

rò

forz. pia: forz. pia: rinforz. for:

Sächsische Landesbibliothek – Staats- und Universitätsbibliothek Dresden
http://digital.slub-dresden.de/ppn322266645/457

pia.

For:

Quei spergiurati sian condannati

Quei mentitori sono impostori lo proverò.

quel disgra.

allegro

pia:

For:

Sächsische Landesbibliothek –
Staats- und Universitätsbibliothek Dresden
http://digital.slub-dresden.de/ppn322266645/458

pia: For:

Io scriverò

Liato condannerò Figlia scrivete

For:

Sächsische Landesbibliothek – Staats- und Universitätsbibliothek Dresden
http://digital.slub-dresden.de/ppn322266645/459

pia:

pia. poco. for: poco.

scrivo si.

Codesto insano vuol la mia mano vuol la mia mano ne soil per che.

pia: poco. for: pia:

Sächsische Landesbibliothek –
Staats- und Universitätsbibliothek Dresden
http://digital.slub-dresden.de/ppn322266645/460

Cor.

gnore

no in questo caso vò far da me in questo caso vò far da me

Cor:

Sächsische Landesbibliothek –
Staats- und Universitätsbibliothek Dresden
http://digital.slub-dresden.de/ppn322266645/461

sforz. pia: for:

alla Galera sia condan.

quel villanaccio quel briconaccio alla Galera lo manderò

sforz. pia. for:

Sächsische Landesbibliothek –
Staats- und Universitätsbibliothek Dresden
http://digital.slub-dresden.de/ppn322266645/462

sforz. pia. ten: for: pia.

scriva Signore sia carce,

nato sia castigato quel impostor

scrivete voi

sforz. ten: for: pia.

Sächsische Landesbibliothek – Staats- und Universitätsbibliothek Dresden
http://digital.slub-dresden.de/ppn322266645/463

sforz. pia.

rato quel meritor

sia carcerato sia condannato chi m'ha rubbato di Serail

for:

sforz. pia.

Sächsische Landesbibliothek – Staats- und Universitätsbibliothek Dresden
http://digital.slub-dresden.de/ppn322266645/464

ten: for: pia. pocf.

Scrivo Signore

cor

Scriverò io Sertoimpazzato siaincate.

ten: for: pia: pocf.

Sächsische Landesbibliothek – Staats- und Universitätsbibliothek Dresden
http://digital.slub-dresden.de/ppn322266645/465

For: pia. pocf. For.

io me ne appello dell'ingiustizia, e vi è giu-

nato sia sentenziato per impostor

For. pia. pocf. For. For.

Sächsische Landesbibliothek – Staats- und Universitätsbibliothek Dresden
http://digital.slub-dresden.de/ppn322266645/466

Forz. pia. For: pia. For.

sia carcerato sia carce.

Stizia per tutti ancor quell'impostor quell'impostor

sia sentenziato

Forz. pia. For: pia. For.

Sächsische Landesbibliothek – Staats- und Universitätsbibliothek Dresden
http://digital.slub-dresden.de/ppn322266645/467

pia.

pia: afs:

pia:

rato

alla Galera quel bricco.

sia carcerato sia condannato sia incatenato sia sentenziato chi mitta

alla Galera quel villanaccio

pia: afs.

Sächsische Landesbibliothek – Staats- und Universitätsbibliothek Dresden
http://digital.slub-dresden.de/ppn322266645/468

pia:

for:

for:

pia.

naccio briconaccio viva Lampridio L'Vom Signo.

Viva Lampridio L'Vom Signo.

Viva Lampridio L'Vom Signo=

rubbato di Lena il cor chi mi ha rubbato di Lena il cor

Villa_naccio

for:

Sächsische Landesbibliothek – Staats- und Universitätsbibliothek Dresden
http://digital.slub-dresden.de/ppn322266645/469

pia.

pia:

rile di Malmantile Go- vernator

rile di Malmantile Go- vernator

rile di Malmantile Go- vernator

io mene appello andiamo

sia carcerato

pia.

Sächsische Landesbibliothek – Staats- und Universitätsbibliothek Dresden
http://digital.slub-dresden.de/ppn322266645/470

poco f. pia. poco f. pia:

sia condannato

più non ti voglio

sia condannato

bello Pena mia cara son Sassi.

poco f. pia. poco f. pia.

Sächsische Landesbibliothek – Staats- und Universitätsbibliothek Dresden
http://digital.slub-dresden.de/ppn322266645/471

for:

più.

rinforz.

frena l'orgoglio

frena l'orgoglio

nato

Nò maledetti nò male,

frena l'orgoglio

for:

più: Più allegro

rinforz.

for:

Viva Lampridio L'Vom Signorile di Malman.

Viva Lampridio L'Vom Signorile di Malman.

Viva Lampridio L'Vom Signorile di Malman.

detti non ho ti-mor nò maledetti non ho timor

sia car- cerato quel impostor sia carce.

for:

Sächsische Landesbibliothek – Staats- und Universitätsbibliothek Dresden
http://digital.slub-dresden.de/ppn322266645/473

tile Go- ver- nator vi va viva viva ſam.

tile Go- ver- nator viva viva viva ſam.

tile Go- ver- nator vi- va viva viva ſan.

nò non hò- timor io me neappello

rato quel impo- ſtor ſia carcerato ſia carce.

Sächsische Landesbibliothek – Staats- und Universitätsbibliothek Dresden
http://digital.slub-dresden.de/ppn322266645/474

pridie di Malmantile Go- ver- na- tor

pridie di Malmantile Go- ver- na- tor

pridie di Malmanti- le Go- ver- na- tor

non ho timor non ho ti- mor

rato sia carce- rato quel Im- po- stor

Sächsische Landesbibliothek – Staats- und Universitätsbibliothek Dresden
http://digital.slub-dresden.de/ppn322266645/475

sotto voce for. sotto voce for.

pia: ass. for: pia: ass. for. for: ass.

sotto voce for: sotto voce for.

viva viva viva sam.

viva viva viva sam.

no male_ detti non ho timor

sia carcerato sia carce.

pia: ass. for. pia: ass. for. for: ass.

Sächsische Landesbibliothek – Staats- und Universitätsbibliothek Dresden
http://digital.slub-dresden.de/ppn322266645/476

pridie Go- ver- na- tor Go-. ver- na- tor Go-

pridie Go- ver- na- tor Go-. ver- na- tor Go.

pridie Go- ver- na- tor Go-. ver- na- tor Go.

non ho ti- mor non ho ti- mor non

rato quell' Impo-. stor quell' Im- po- stor quell'

Sächsische Landesbibliothek – Staats- und Universitätsbibliothek Dresden
http://digital.slub-dresden.de/ppn322266645/477

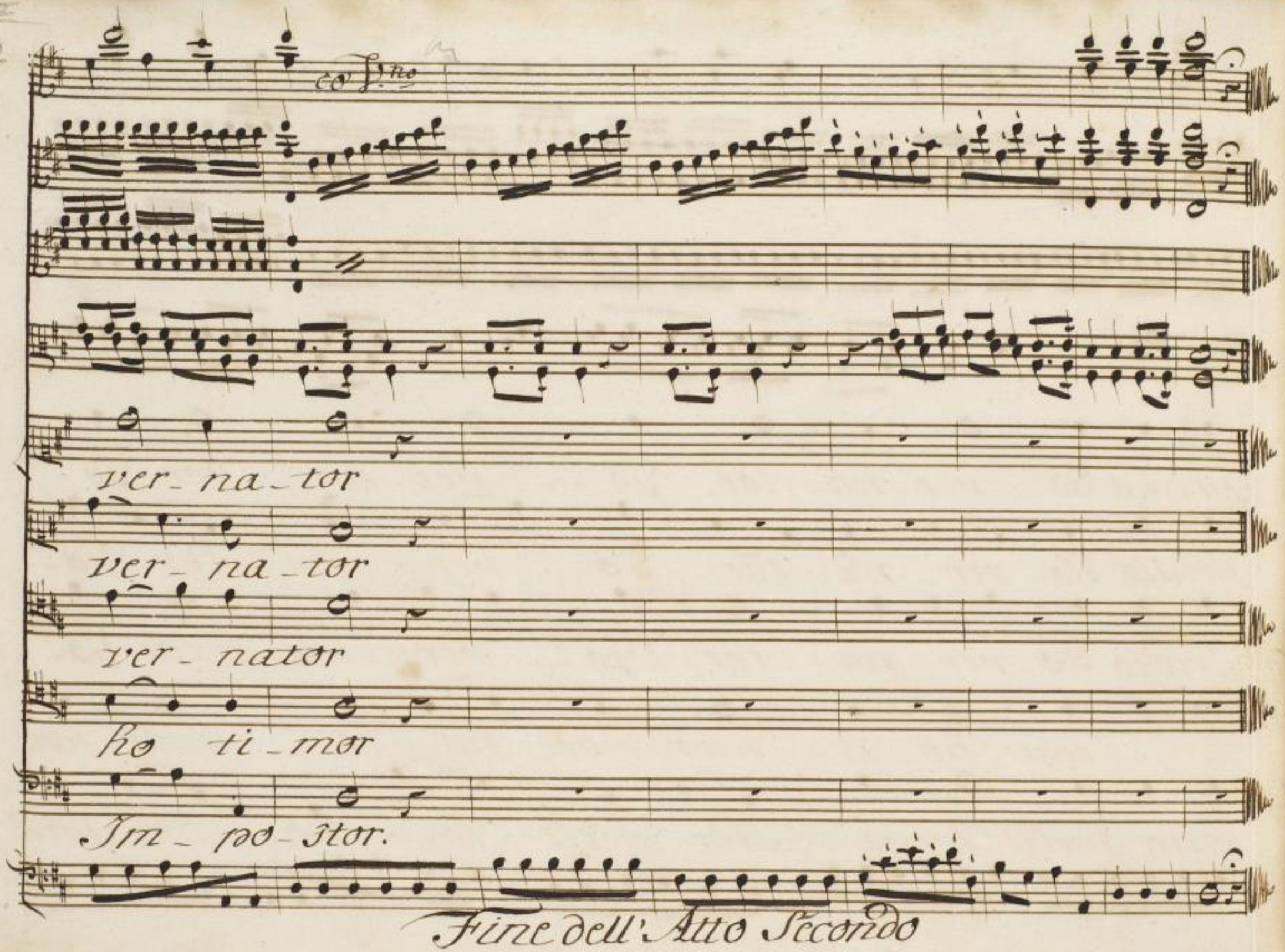

Sächsische Landesbibliothek –
Staats- und Universitätsbibliothek Dresden
http://digital.slub-dresden.de/ppn322266645/478

Sächsische Landesbibliothek –
Staats- und Universitätsbibliothek Dresden
http://digital.slub-dresden.de/ppn322266645/480

Mūs. 3269 F 12

Sächsische Landesbibliothek – Staats- und Universitätsbibliothek Dresden
http://digital.slub-dresden.de/ppn322266645/481

Sächsische Landesbibliothek –
Staats- und Universitätsbibliothek Dresden
http://digital.slub-dresden.de/ppn322266645/482

Sächsische Landesbibliothek –
Staats- und Universitätsbibliothek Dresden
http://digital.slub-dresden.de/ppn322266645/483

Sächsische Landesbibliothek –
Staats- und Universitätsbibliothek Dresden
http://digital.slub-dresden.de/ppn322266645/484