NEWA-POLKA

pour **PIANO** composé

et dedié

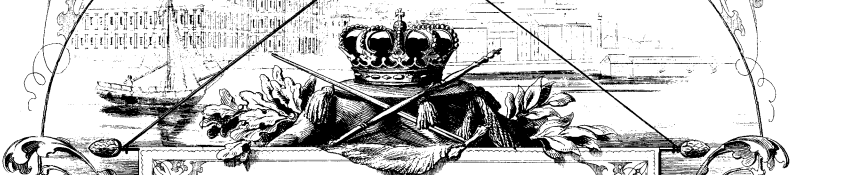

à Sa Majesté Catolique

Isabella II.

Reine d'Espagne

par

JEAN STRAUSS.

18270 Op. 288. Pr: 54 Nkr. / 10 Ngr.

Propriété des Editeurs. — Enregistré aux Archives de l'Union.

VIENNE, C. ASPINA,

Editeur de musique de la Cour. Jmp. et Rle.

(Med. de 1 Cl. à l'expos. univ. de Paris)

Milan, Ricordi. Londres, Ewer & Co.

Petersbourg Büttner

Lith. de G. Wegefeis, Vienne

Johann, Josef und Eduard Strauss.

TÄNZE und MÄRSCHE

im Verlage von C.A.SPINA in Wien.

STRAUSS, JOHANN

Walzer.

op.1. Singgedichte
op.4. Gunstwerber
op.5. Seraltänze
op.7. Die jungen Wiener
op.11. Faschingslieder
op.12. Jugendträume
op.15. Sträusschen
op.62. Einheits-Klänge
op.64. Fantasiebilder
op.66. D'Waldbuama-Ländler
op.68. Acoltöne
op.70. Die Gemäthlichen
op 73. Frohsinnspenden
op.74. Lava-Ströme
op.79. Maxingtänze
op.81. Luisen's Sympathie Klänge
op.82. Johannis-Käferln
op.85. Heimaths-Kinder
op.87. Aurorabälltänze
op.89. Hirtenspiele
op.90. Orakelsprüche
op.94. Rhadamantus-Klänge
op.279. Morgenblätter
op 285. Studentenlust

Quadrilles.

op.2. Debut-Quadrille
op.6. Cytheren „
op.9. Amazonen „
op.10. Liebesbrunnen „
op.14. Serben „
op.16. Elfen „
op.59. Der Blitz, Oper von Halévy „
op.63. Sans souci „
op.65. Nicolai Quadrille
op.71. Künstler „
op.75 Sofien-Quadrille
op.76. Attaque „
op.86. Bonvivant „
op.88. Slavenball „
op.92. Maskenfest „
op 272. Un ballo in Maschera, Oper von Verdi „
op.283. Saison-Quadrille

Polkas (*schnell*)

op.3. Herzenslust
op.43. Czechenpolka
op.47. Jux-Polka
op.72. Scherz-Polka
op.78. Heiligenstädter Rendez vous
op.80. Heski holki „
op.84. Warschauer „
op.91. Herrmann „
op.280. Juristenballpolka
op.281. Vergnügungszug
op.282. Gut-bürgerlich (franz)
op.286. Patronessen-Polka (franz)

Märsche.

op.8. Patrioten-Marsch
op.67. Kaiser Franz Josef „
op.77. Wiener Garnisons-Marsch
op 83. Ottinger Reitermarsch
op.93. Kaiser Jäger-Marsch
op.284. Deutscher Krieger-Marsch

STRAUSS, JOSEF

Walzer.

op.1. Die Ersten und Lezten
op.5. Flinserln
op.151. Fantasiebilder
op.153. Petitionen
op.156. Die Clienten
op.158. Die Industriellen

Quadrilles.

op.3. Sturm-Quadrille
op.8. Bachanten „
op.57. Herold Quadrille

Polkas et Polka-Mazurkas.

op.2. Vergissmeinnicht Polka-Maz:
op.4. Mille fleurs, Polka
op.6. Tarantel „
op.7. Vielliebchen, Polka Mazurka
op.9. Punschpolka
op.152. Rudolfsheimer-Polka
op.154. Lebensgeister-Polka-franç
op.155. Die Gazelle. Polka-Mazurka

STRAUSS, EDUARD

op 7. Mannschaft an Bord Quadrille
op.8. Carnevals-Gruss Polka-Maz:

NEWA-POLKA

(FRANÇAISE)

von

JOHANN STRAUSS.

Op. 288.

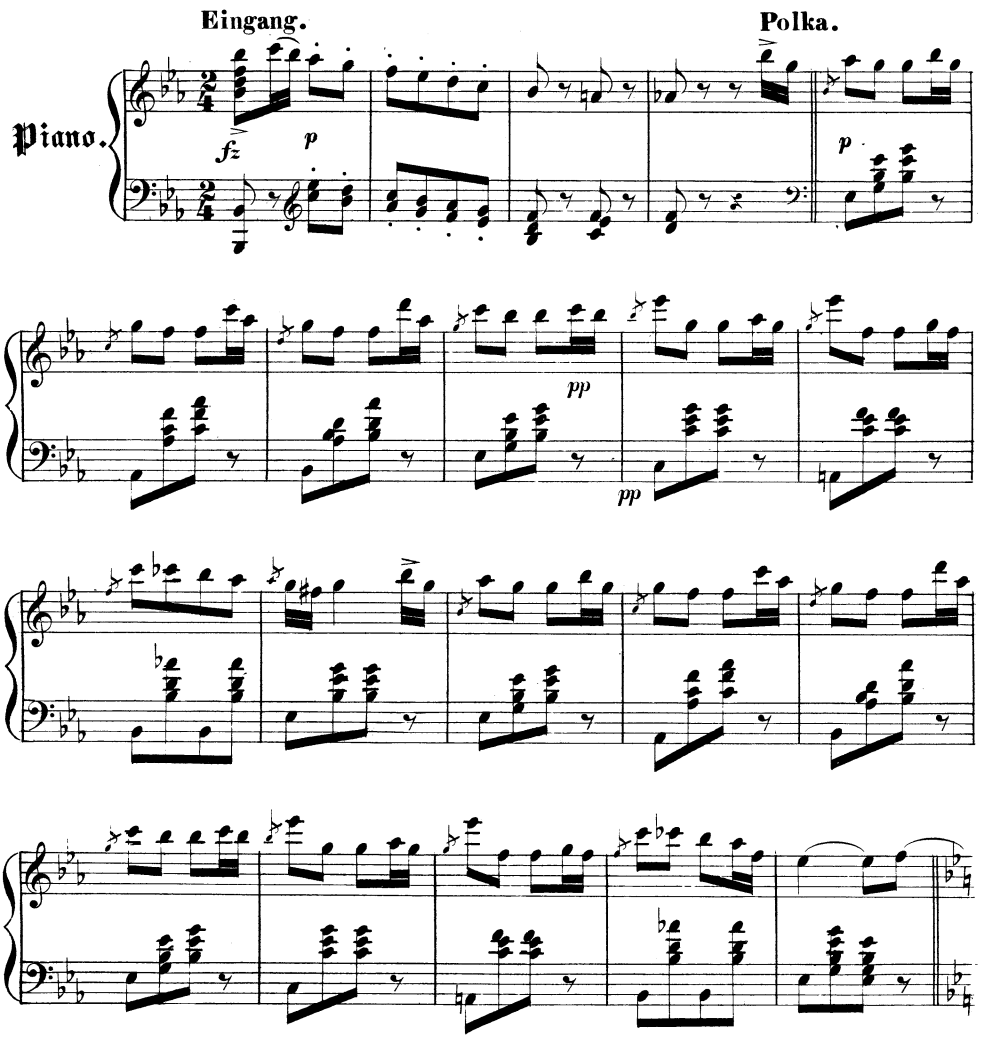

Druck von A. Eckel in Wien.

C.S.18,270.

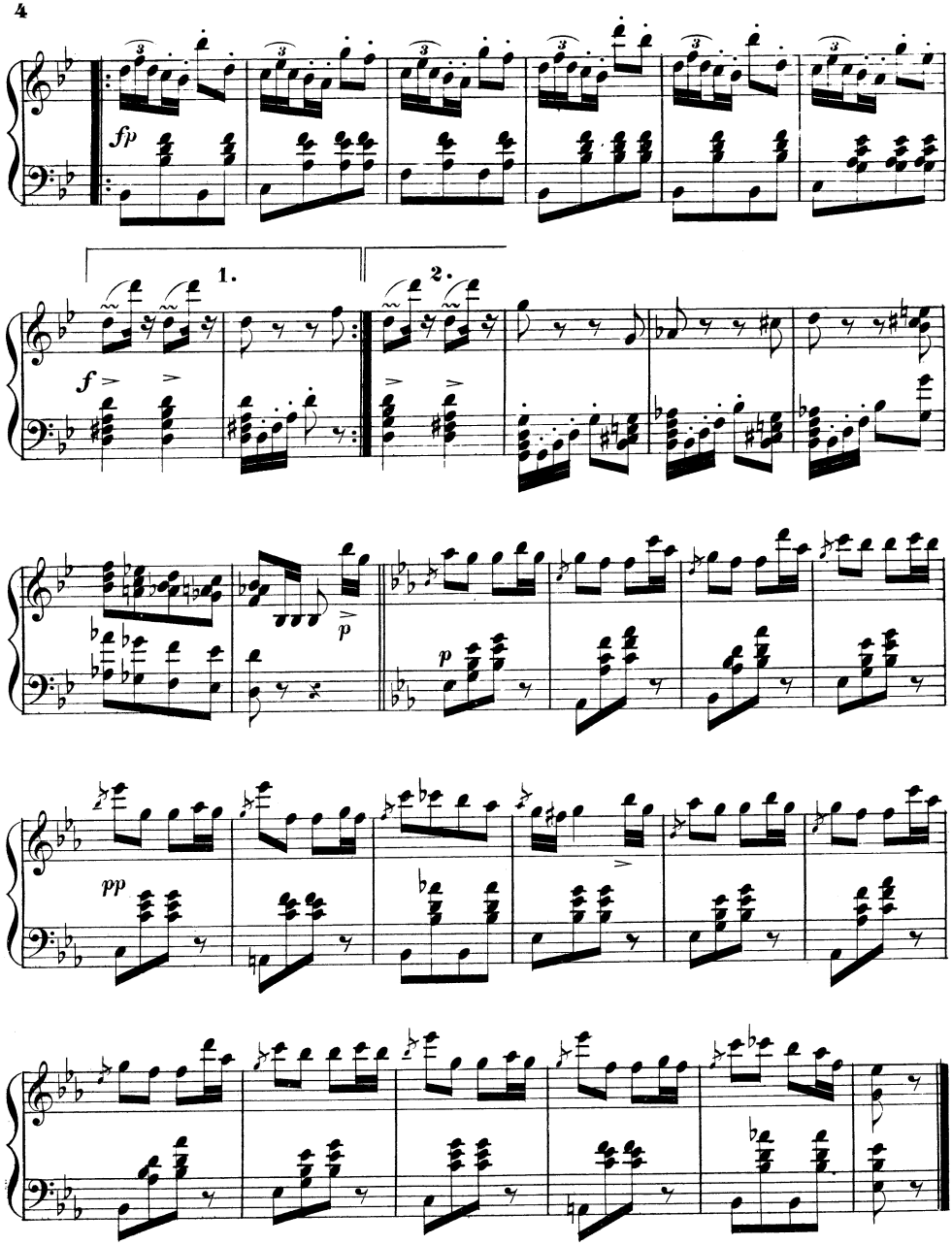
fp
1.
2.
f
p
p
pp

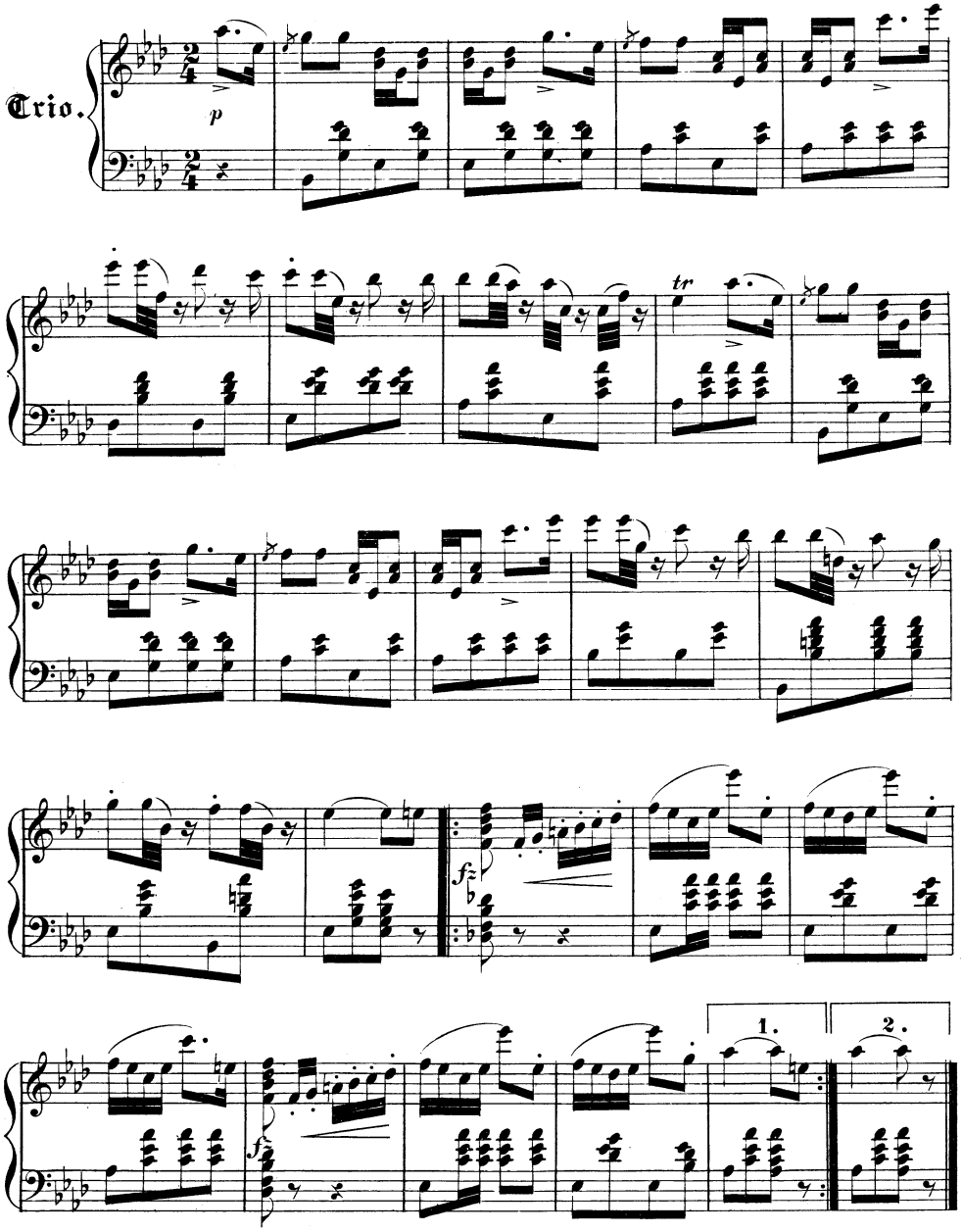
Trio.
p
tr
fz
fz
1.
2.

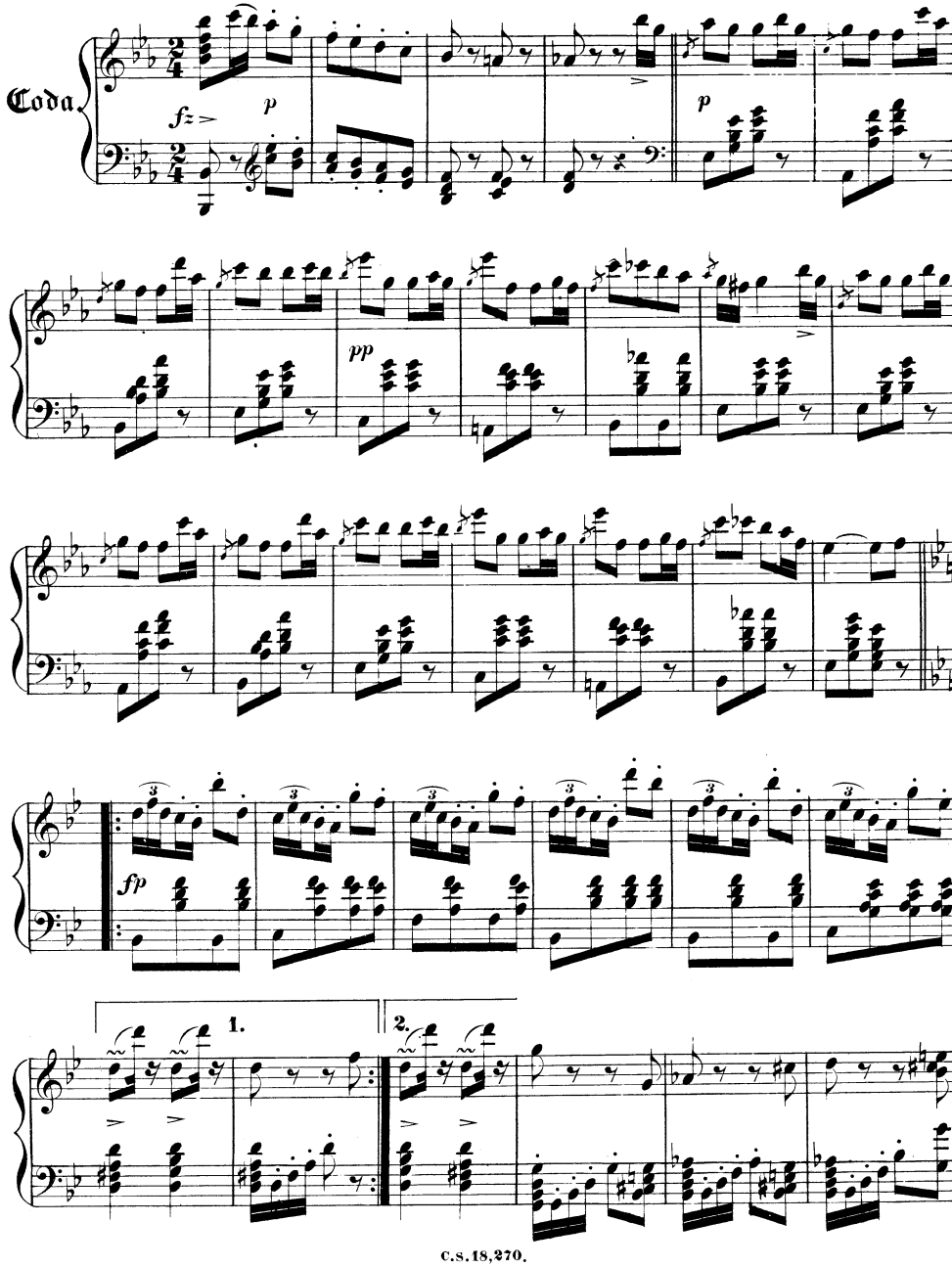
Coda
fz
p
p
pp
fp
1.
2.

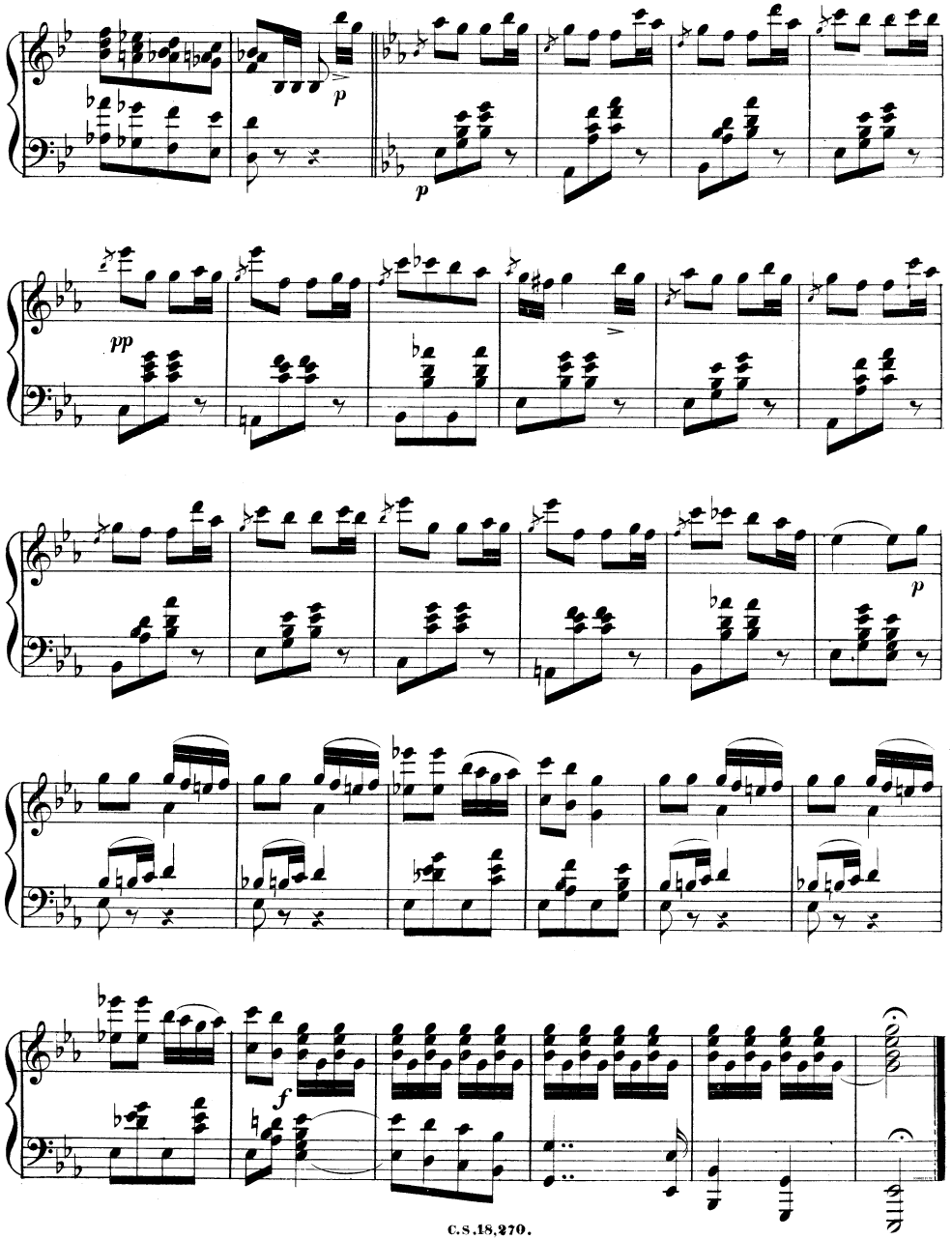
p
p
pp
p
f