Festo Visitat. Mar:

Mus 433/19

Groß sind die Werke des Herrn ꝛc

158.

19.

(21) U.

Partitur

17ter Jahrgang. 1725.

TECHNISCHE UNIVERSITÄT DARMSTADT
http://tudigit.ulb.tu-darmstadt.de/show/Mus-Ms-433-19/0001
Universitäts- und Landesbibliothek Darmstadt

Festo Visitat. Mar:

1

P. S. S. M. Jun. 1725.

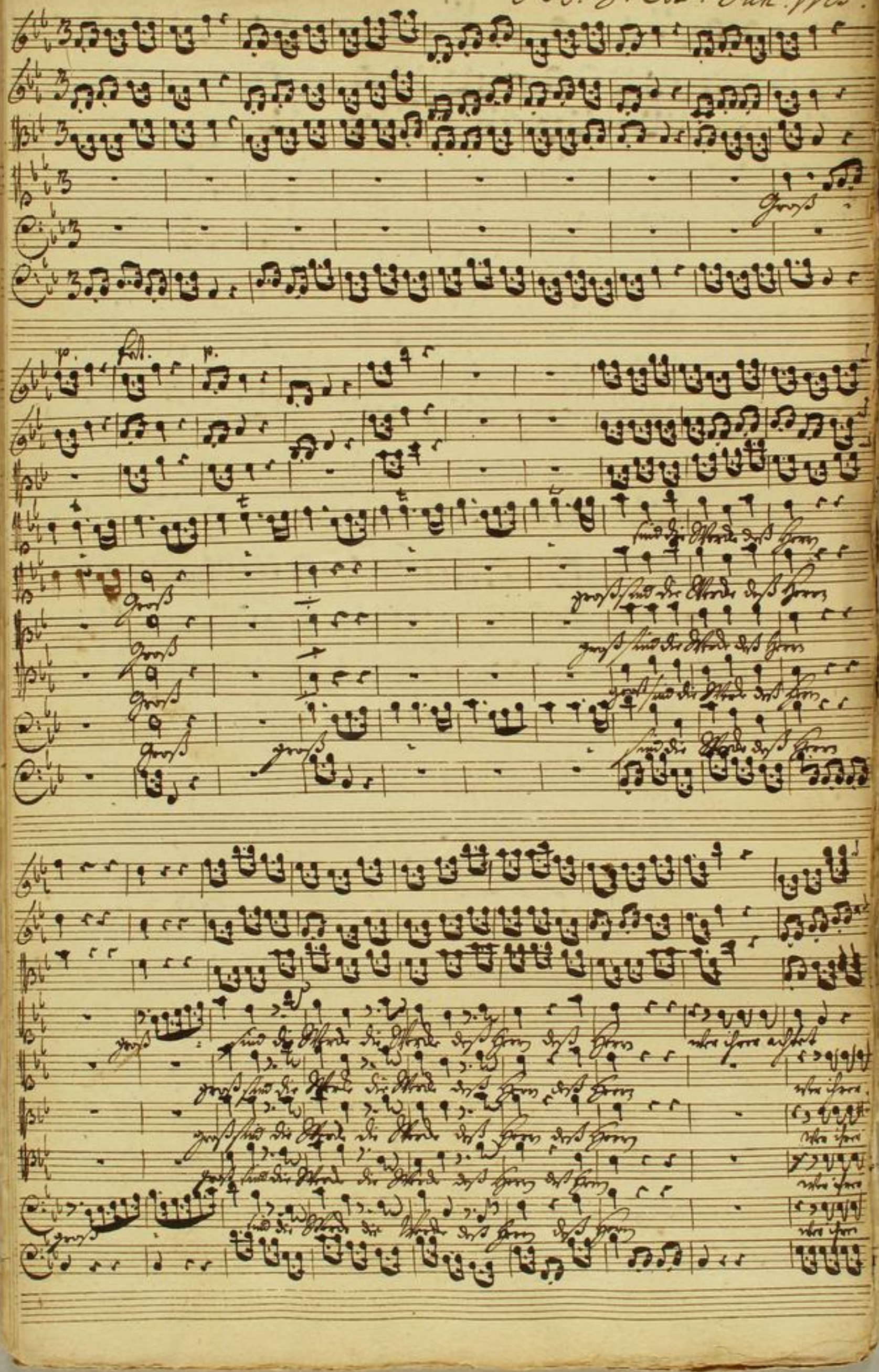

TECHNISCHE UNIVERSITÄT DARMSTADT
http://tudigit.ulb.tu-darmstadt.de/show/Mus-Ms-433-19/0002
Universitäts- und Landesbibliothek Darmstadt

TECHNISCHE UNIVERSITÄT DARMSTADT

http://tudigit.ulb.tu-darmstadt.de/show/Mus-Ms-433-19/0003

Universitäts- und Landesbibliothek Darmstadt

TECHNISCHE UNIVERSITÄT DARMSTADT
http://tudigit.ulb.tu-darmstadt.de/show/Mus-Ms-433-19/0004
Universitäts- und Landesbibliothek Darmstadt

TECHNISCHE UNIVERSITÄT DARMSTADT

http://tudigit.ulb.tu-darmstadt.de/show/Mus-Ms-433-19/0005

Universitäts- und Landesbibliothek Darmstadt

TECHNISCHE UNIVERSITÄT DARMSTADT
http://tudigit.ulb.tu-darmstadt.de/show/Mus-Ms-433-19/0006
Universitäts- und Landesbibliothek Darmstadt

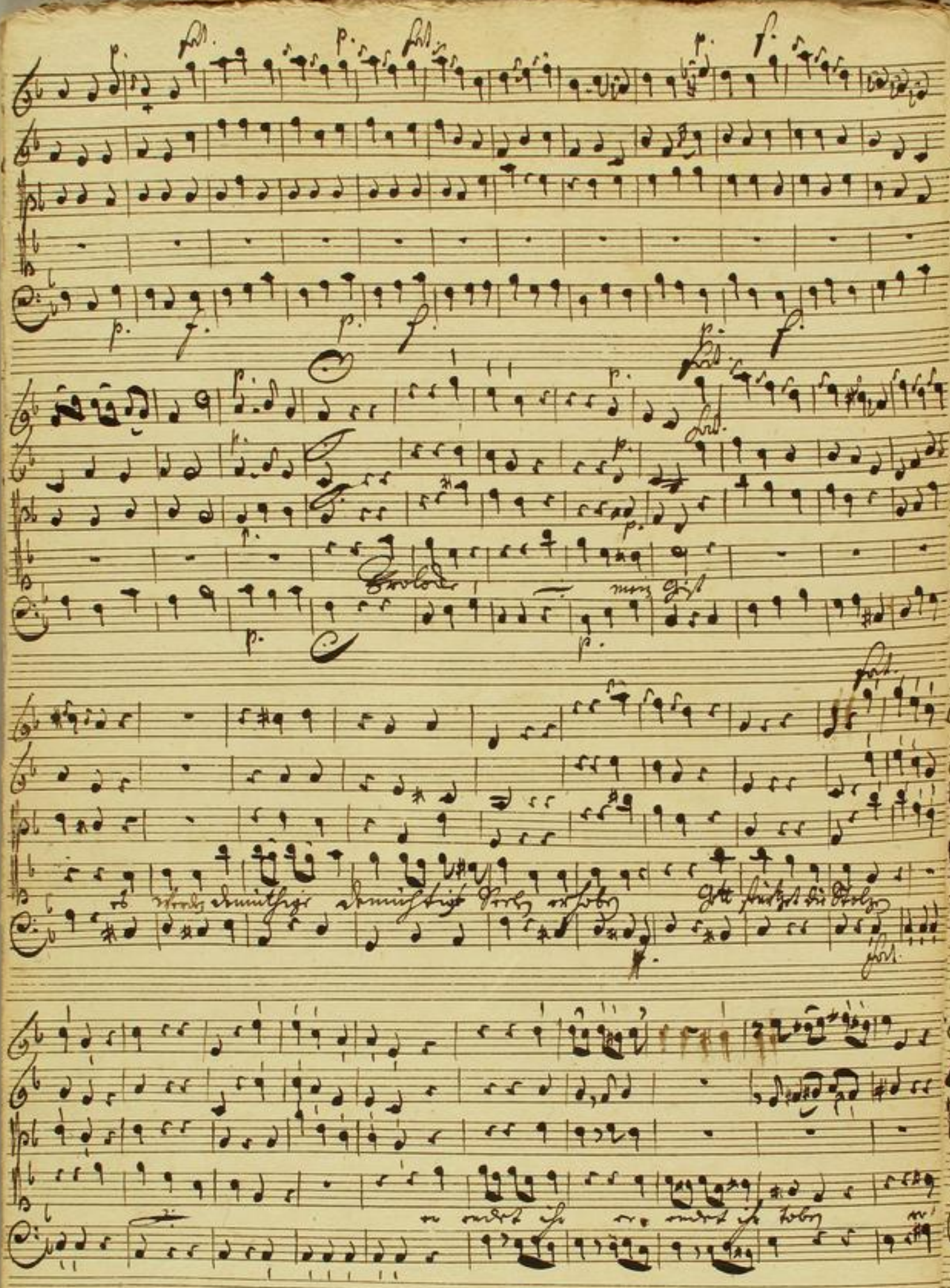

TECHNISCHE UNIVERSITÄT DARMSTADT
http://tudigit.ulb.tu-darmstadt.de/show/Mus-Ms-433-19/0007
Universitäts- und Landesbibliothek Darmstadt

TECHNISCHE UNIVERSITÄT DARMSTADT
http://tudigit.ulb.tu-darmstadt.de/show/Mus-Ms-433-19/0008
Universitäts- und Landesbibliothek Darmstadt

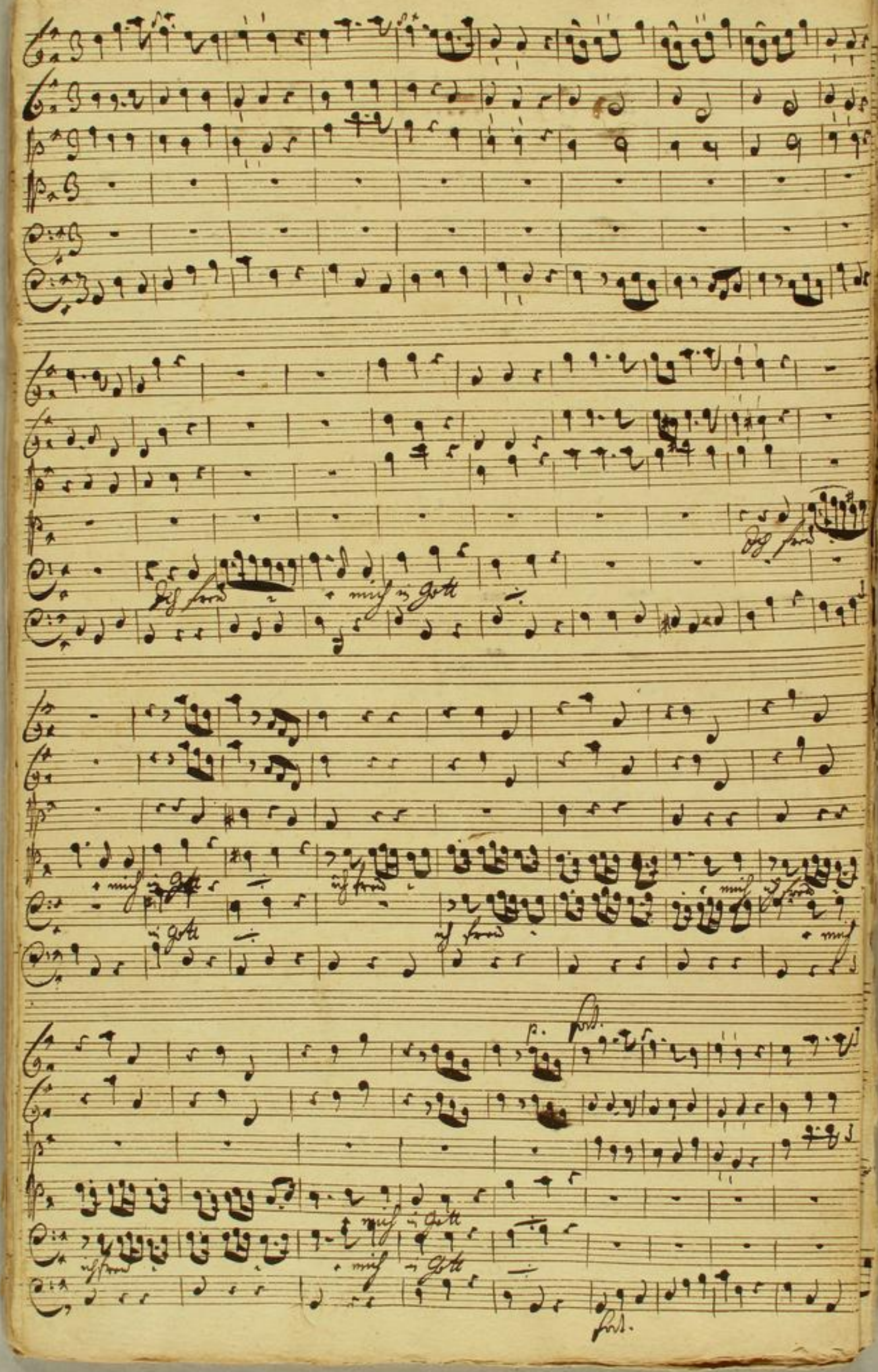

TECHNISCHE UNIVERSITÄT DARMSTADT
http://tudigit.ulb.tu-darmstadt.de/show/Mus-Ms-433-19/0009
Universitäts- und Landesbibliothek Darmstadt

TECHNISCHE UNIVERSITÄT DARMSTADT
http://tudigit.ulb.tu-darmstadt.de/show/Mus-Ms-433-19/0010
Universitäts- und Landesbibliothek Darmstadt

Finale.

TECHNISCHE UNIVERSITÄT DARMSTADT
http://tudigit.ulb.tu-darmstadt.de/show/Mus-Ms-433-19/0011
Universitäts- und Landesbibliothek Darmstadt

TECHNISCHE UNIVERSITÄT DARMSTADT
http://tudigit.ulb.tu-darmstadt.de/show/Mus-Ms-433-19/0012
Universitäts- und Landesbibliothek Darmstadt

Soli Deo Gloria

TECHNISCHE UNIVERSITÄT DARMSTADT
http://tudigit.ulb.tu-darmstadt.de/show/Mus-Ms-433-19/0013
Universitäts- und Landesbibliothek Darmstadt

158.
19.

7

Groß sind die Wercke
deß Herrn ꝛc.

a

2 Violin
Viol
2 Cant:
Alto
Tenore
Basso
e
Continuo.

Fest. Visitat. Mar.
1725.

TECHNISCHE UNIVERSITÄT DARMSTADT
http://tudigit.ulb.tu-darmstadt.de/show/Mus-Ms-433-19/0014
Universitäts- und Landesbibliothek Darmstadt

Organo.

Aria.

TECHNISCHE UNIVERSITÄT DARMSTADT
http://tudigit.ulb.tu-darmstadt.de/show/Mus-Ms-433-19/0015
Universitäts- und Landesbibliothek Darmstadt

8

Aria

TECHNISCHE UNIVERSITÄT DARMSTADT
http://tudigit.ulb.tu-darmstadt.de/show/Mus-Ms-433-19/0016
Universitäts- und Landesbibliothek Darmstadt

Da Capo

Choral.

Alleine Gott in der Höh.

TECHNISCHE UNIVERSITÄT DARMSTADT
http://tudigit.ulb.tu-darmstadt.de/show/Mus-Ms-433-19/0017
Universitäts- und Landesbibliothek Darmstadt

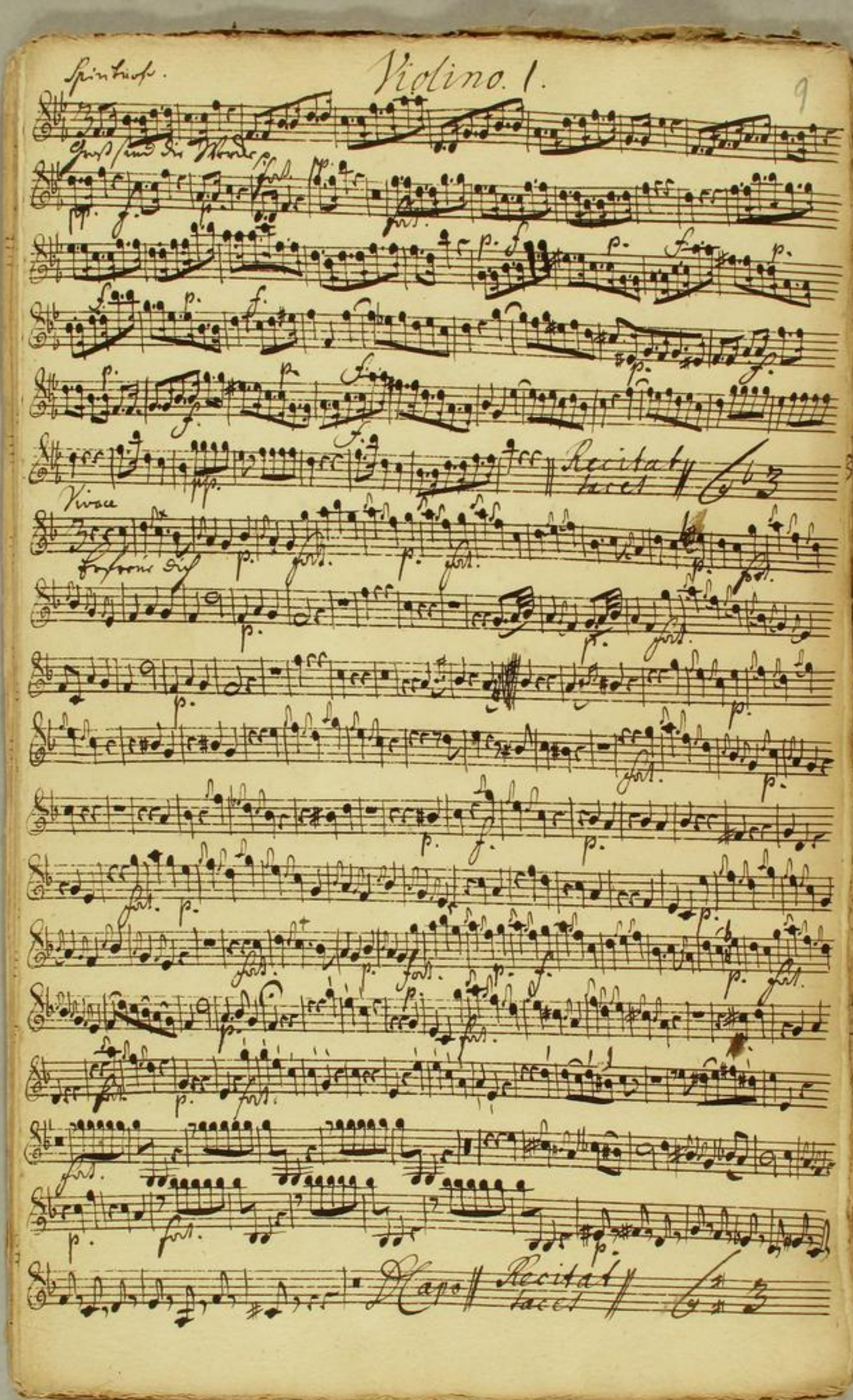

TECHNISCHE UNIVERSITÄT DARMSTADT
http://tudigit.ulb.tu-darmstadt.de/show/Mus-Ms-433-19/0018
Universitäts- und Landesbibliothek Darmstadt

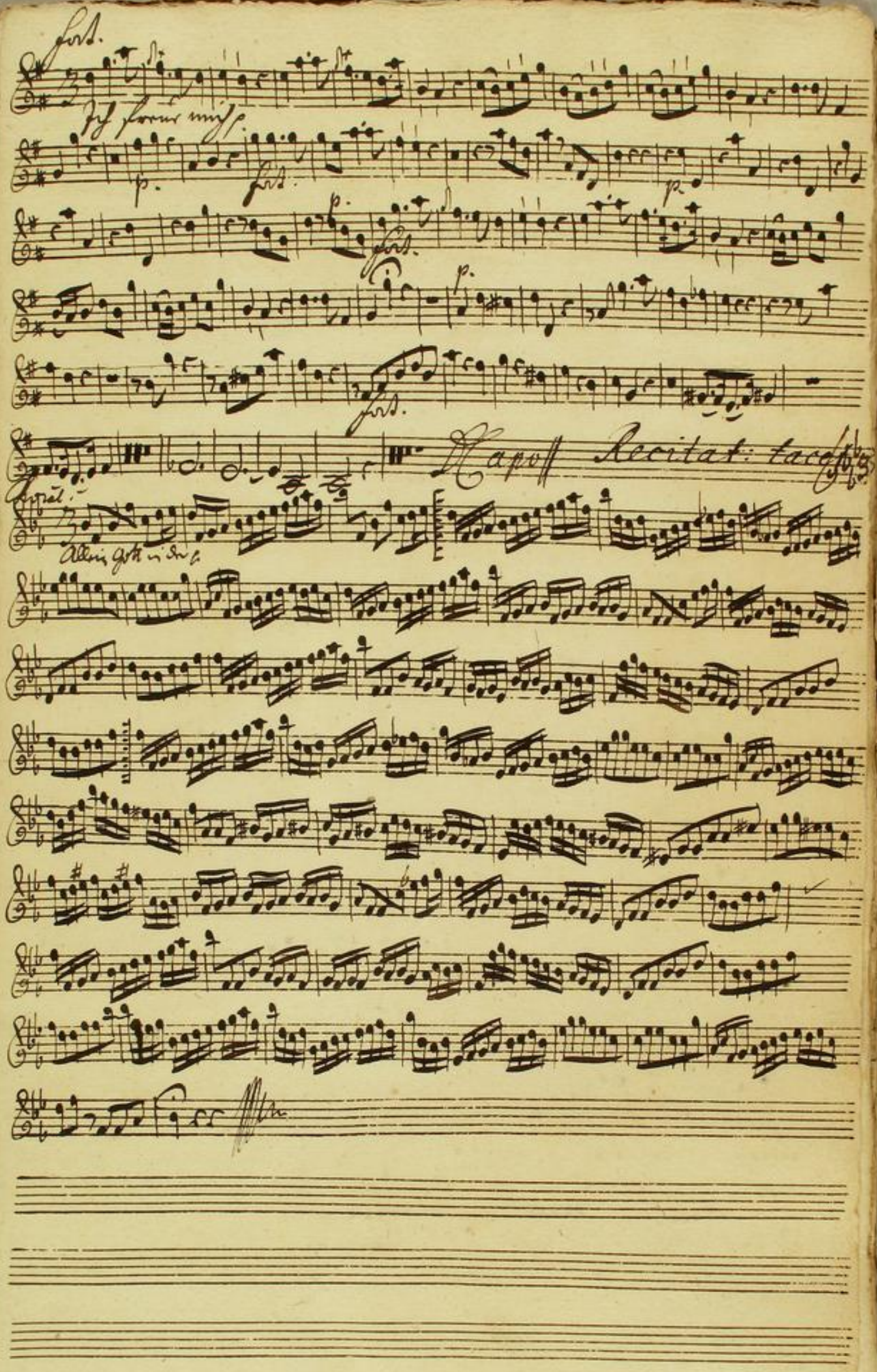

TECHNISCHE UNIVERSITÄT DARMSTADT
http://tudigit.ulb.tu-darmstadt.de/show/Mus-Ms-433-19/0019
Universitäts- und Landesbibliothek Darmstadt

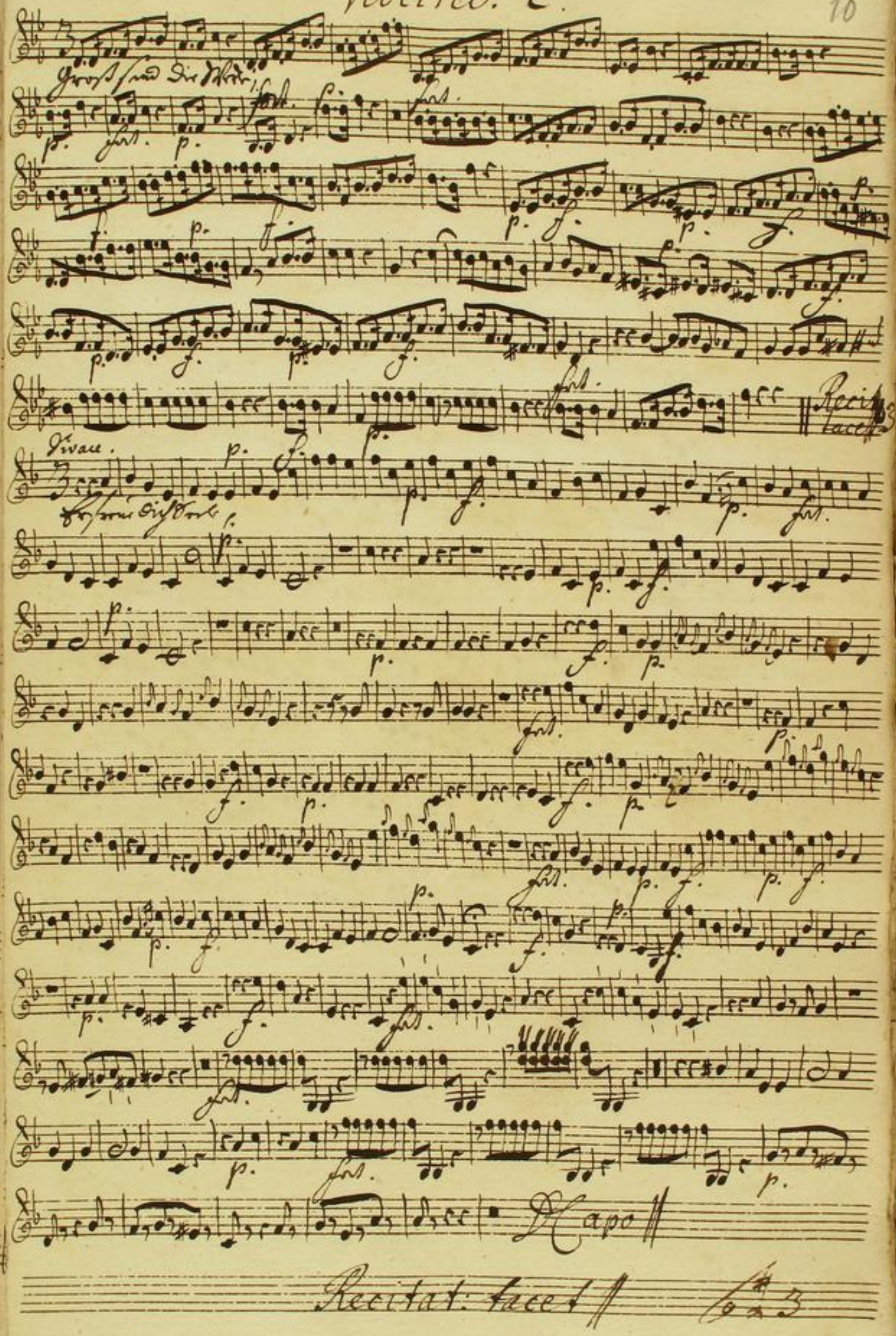
Recit: tacet
Vivace.
D Capo
Recitat: tacet

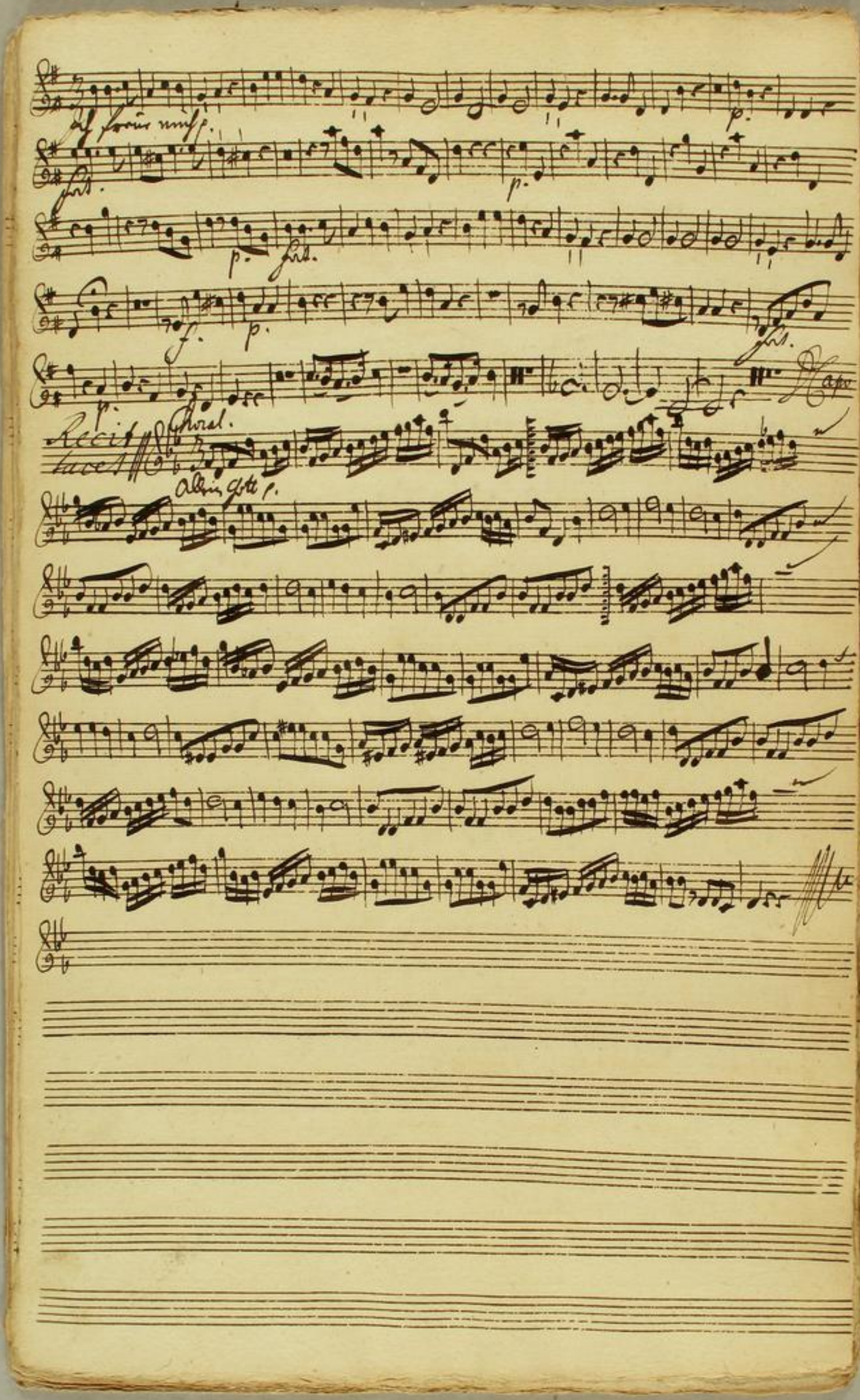

TECHNISCHE UNIVERSITÄT DARMSTADT
http://tudigit.ulb.tu-darmstadt.de/show/Mus-Ms-433-19/0021
Universitäts- und Landesbibliothek Darmstadt

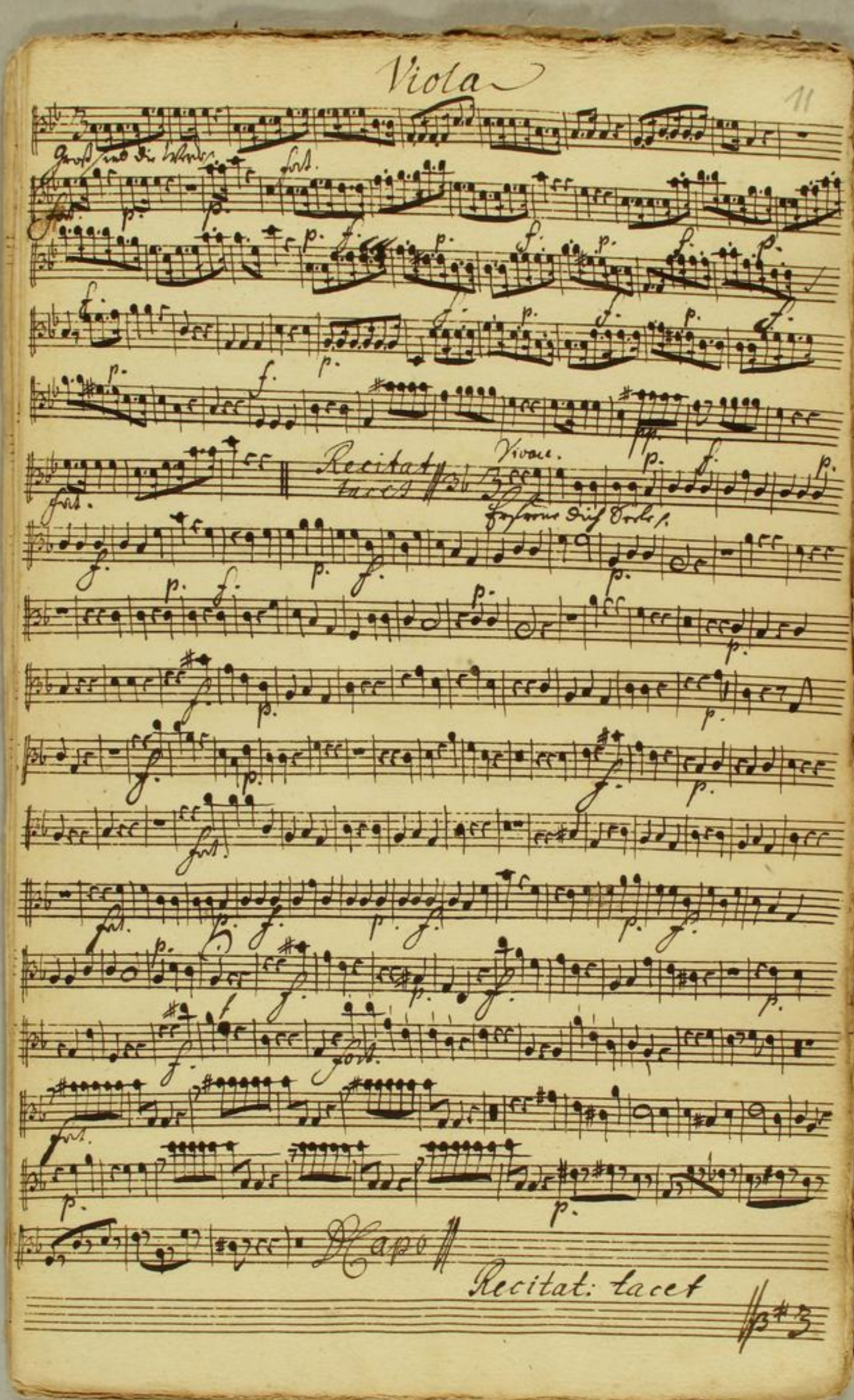

TECHNISCHE UNIVERSITÄT DARMSTADT
http://tudigit.ulb.tu-darmstadt.de/show/Mus-Ms-433-19/0022
Universitäts- und Landesbibliothek Darmstadt

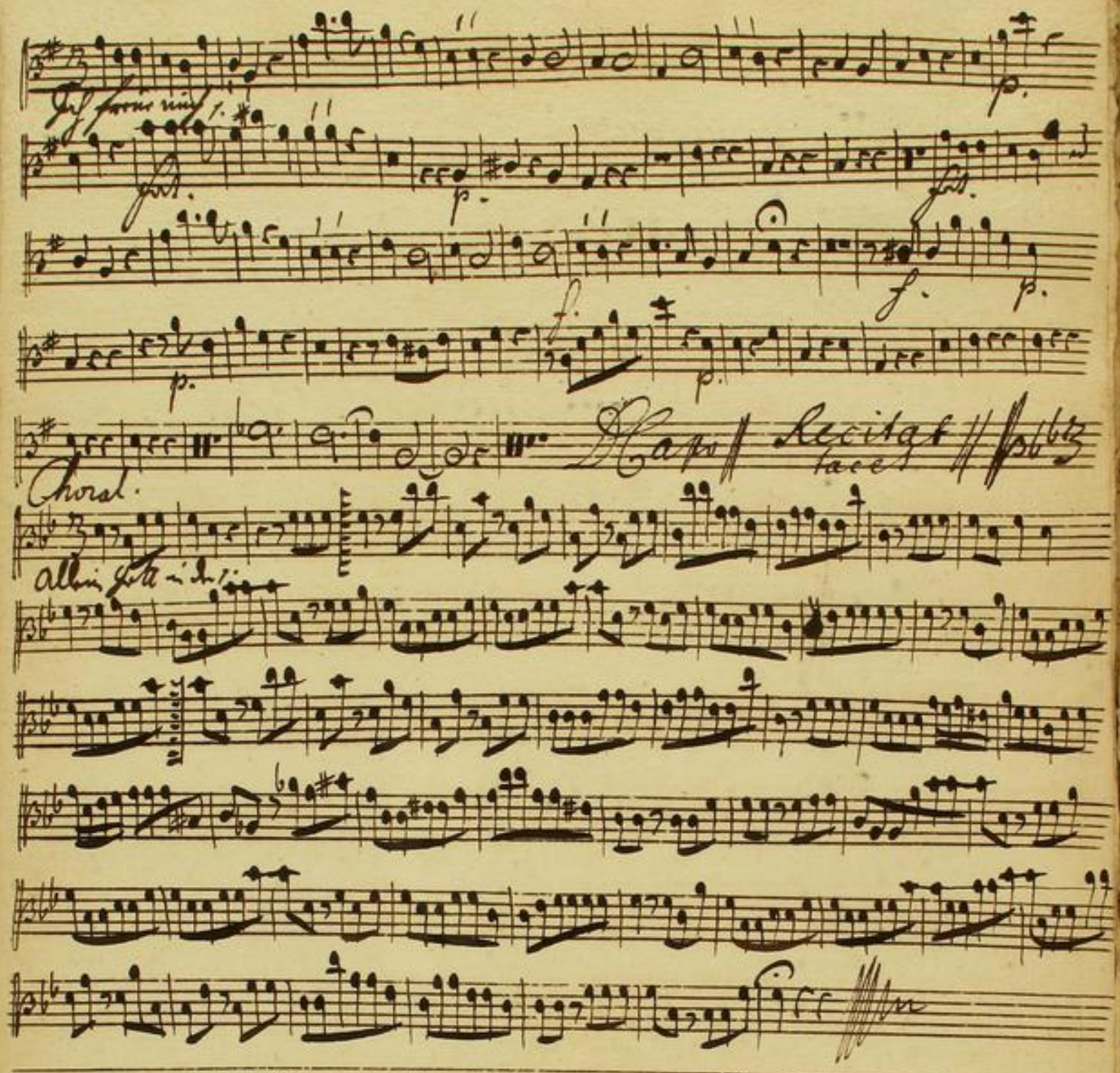

TECHNISCHE UNIVERSITÄT DARMSTADT
http://tudigit.ulb.tu-darmstadt.de/show/Mus-Ms-433-19/0023
Universitäts- und Landesbibliothek Darmstadt

Violone.

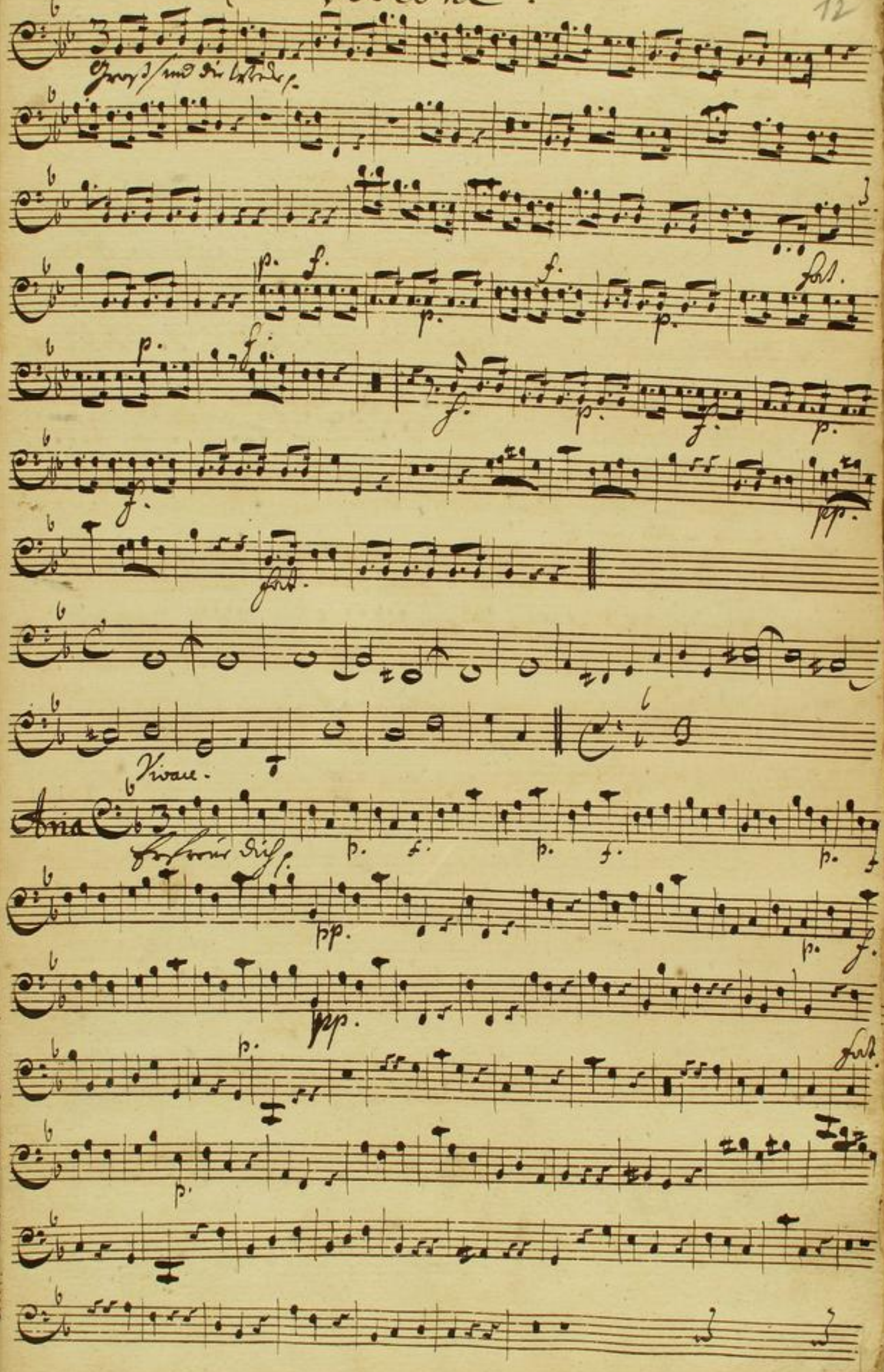

TECHNISCHE UNIVERSITÄT DARMSTADT
http://tudigit.ulb.tu-darmstadt.de/show/Mus-Ms-433-19/0024
Universitäts- und Landesbibliothek Darmstadt

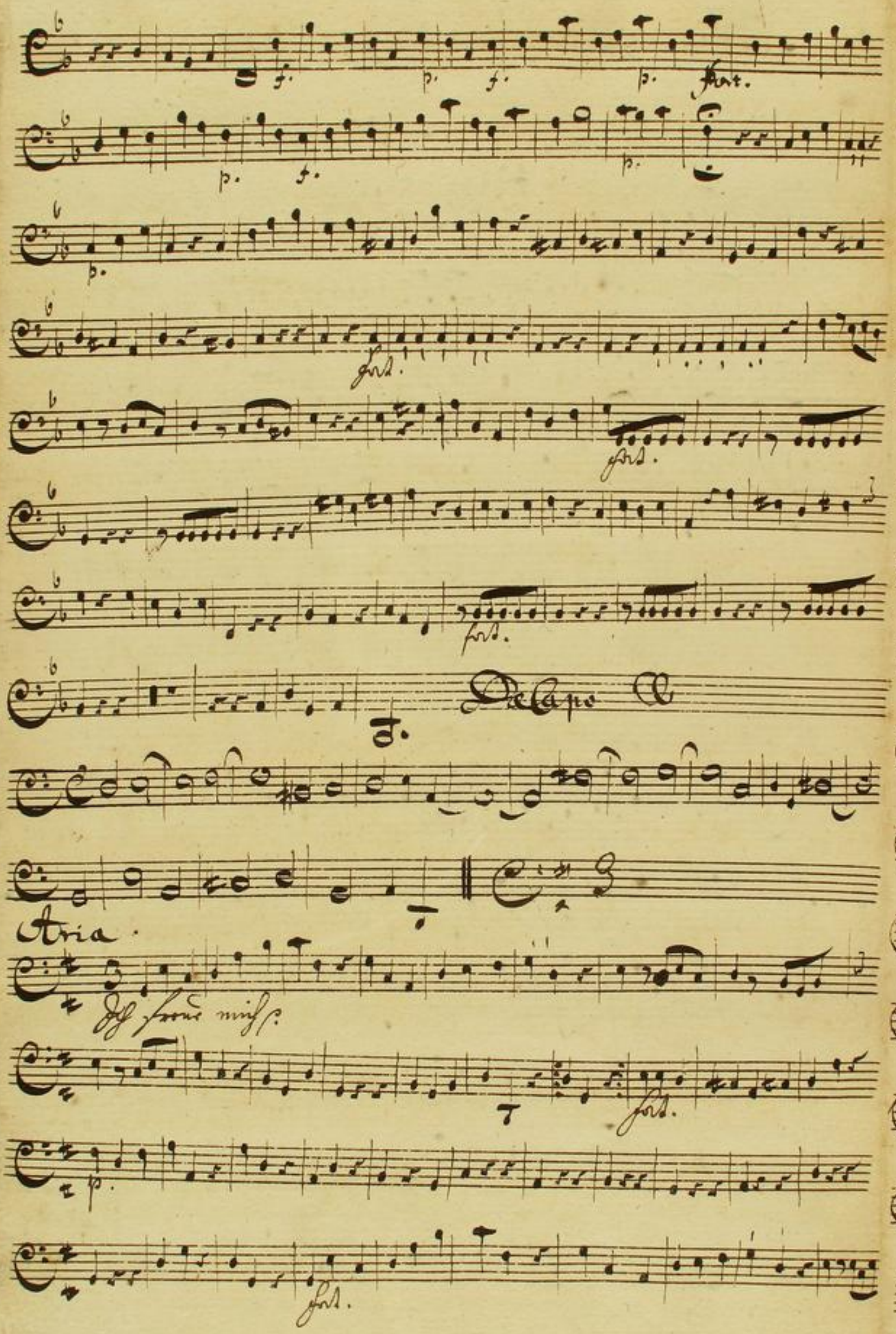

TECHNISCHE UNIVERSITÄT DARMSTADT
http://tudigit.ulb.tu-darmstadt.de/show/Mus-Ms-433-19/0025
Universitäts- und Landesbibliothek Darmstadt

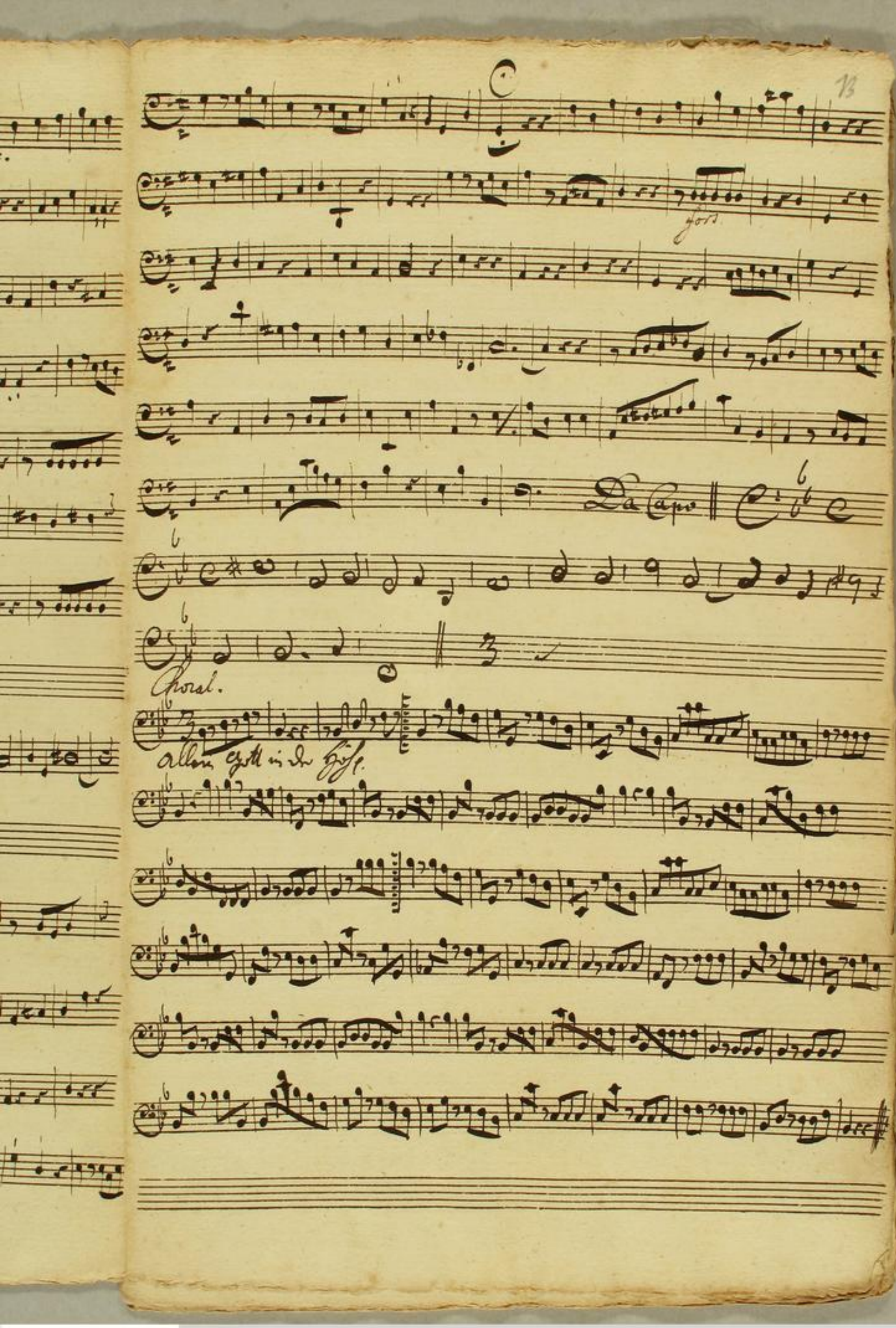

TECHNISCHE UNIVERSITÄT DARMSTADT
http://tudigit.ulb.tu-darmstadt.de/show/Mus-Ms-433-19/0026
Universitäts- und Landesbibliothek Darmstadt

Violone. 2.

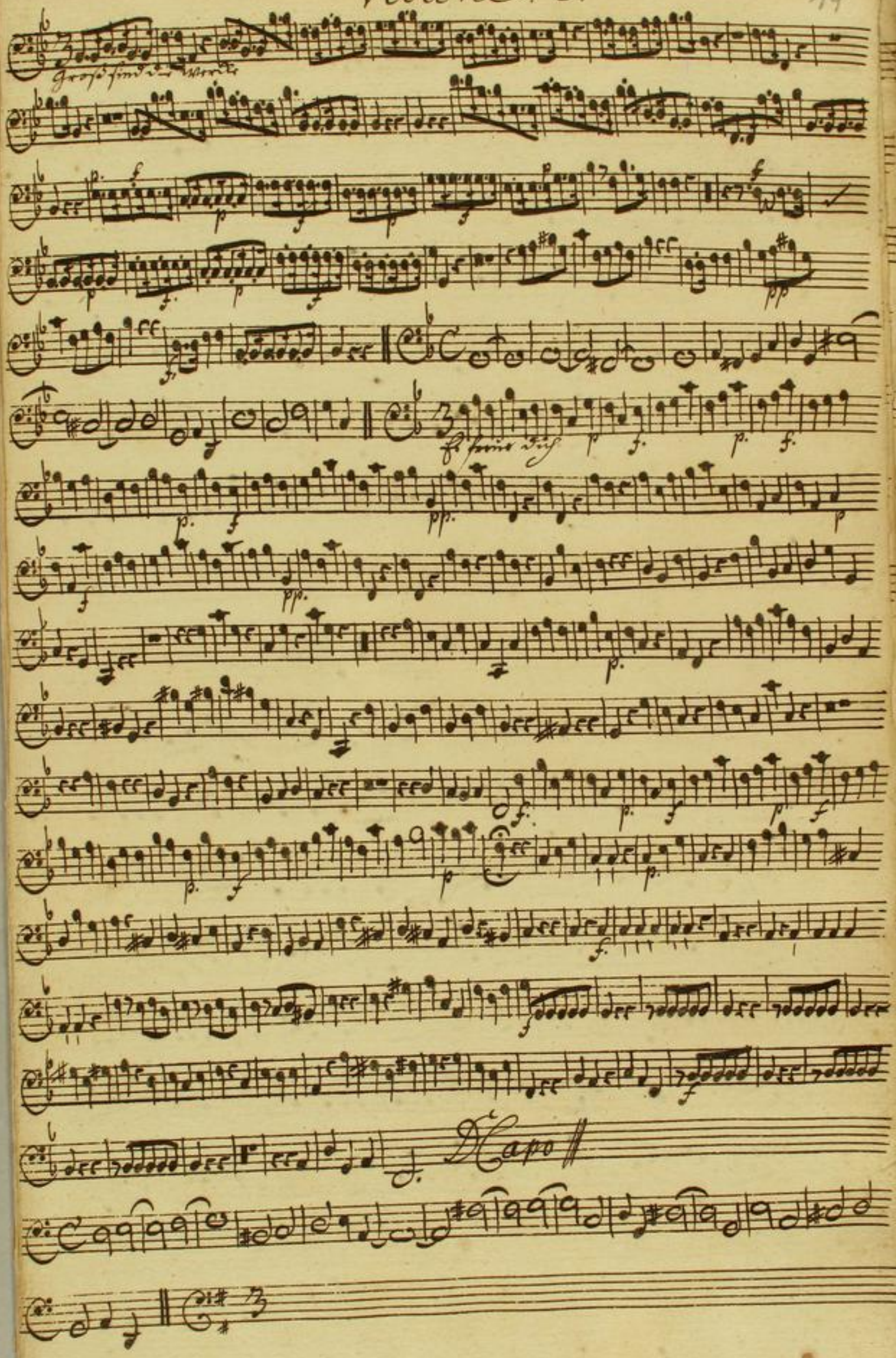

TECHNISCHE UNIVERSITÄT DARMSTADT
http://tudigit.ulb.tu-darmstadt.de/show/Mus-Ms-433-19/0027
Universitäts- und Landesbibliothek Darmstadt

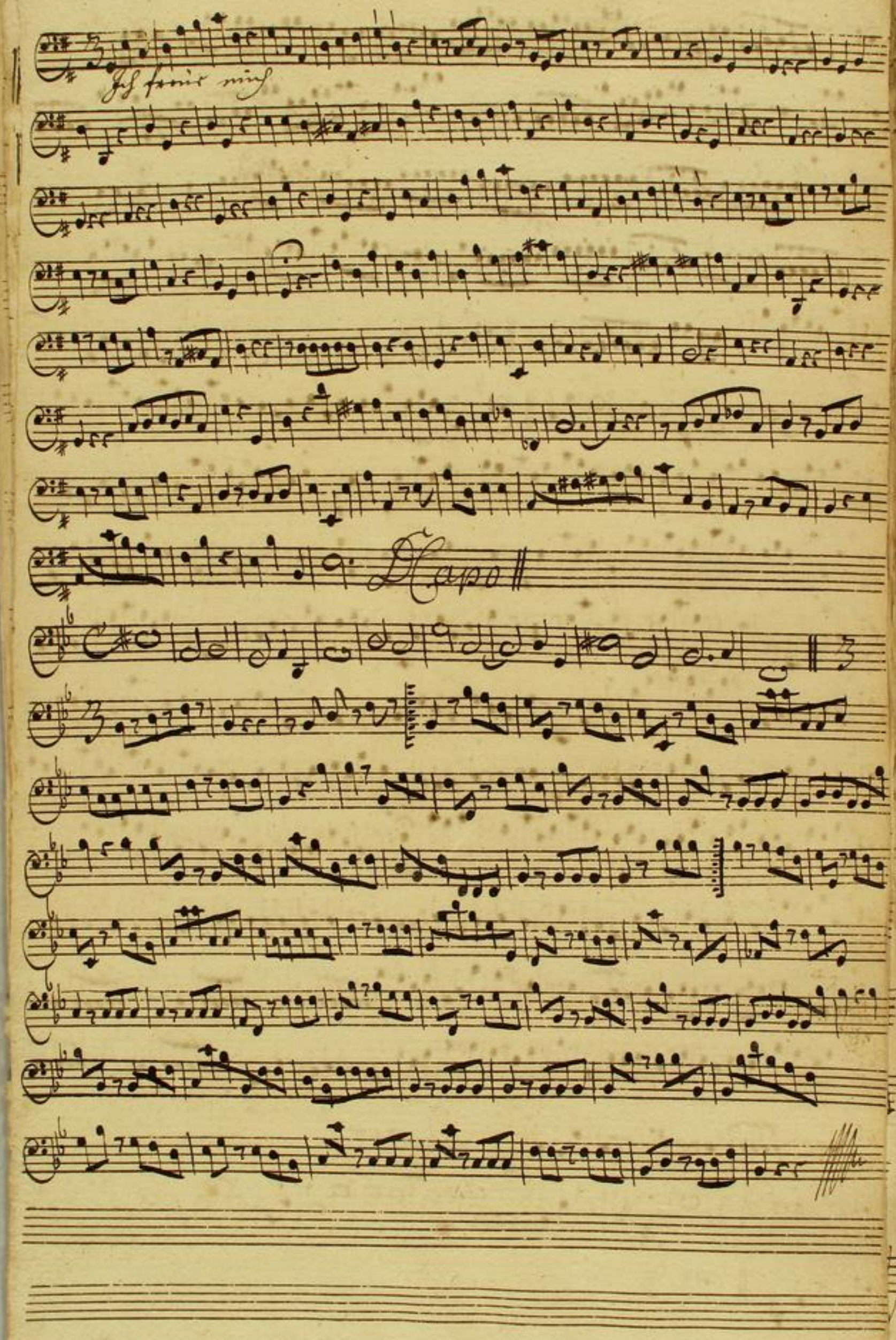

TECHNISCHE UNIVERSITÄT DARMSTADT
http://tudigit.ulb.tu-darmstadt.de/show/Mus-Ms-433-19/0028
Universitäts- und Landesbibliothek Darmstadt

Canto. 1

Groß - - - - - - - - sind die Wercke des
Herrn Groß - sind die Wercke des Herrn wer ihrer achtet
der hat eitel lust dar
an wer ihrer achtet
der hat eitel lust daran der hat eitel
lust eitel lust daran der hat eitel lust
eitel lust daran die freudigkeit gerechter Seelen ist eitlen
Hertzen nur ein Spott wenn sie vor Gott mit Hertzens freudigkeit die
Wunder seiner Macht erzehlen so sehen sie in falschen Wahn den trieb
Vor thorheit an du tolle Welt was glaubige erfreut das muß das kan
die gröste Wollust überwiegen. das kleinste Werck das Gott ge
than setzt sie in himlisches Vergnügen.
Erfreu - - - e dich Seele erfreu -
- - e dich Seele erhe - - be erhe - - be den höchsten
der dir sich so herrlich so gnä - - - dig der dir sich so herrlich so

gnä- - - dig so gnädig erweißt erfreü-

-e dich Seele erfreü- - -e dich Seele erhe-

-be erhebe den höchsten erhebe den höchsten der dir sich so herrlich

so gnä- - - dig erweißt der dir sich so

herrlich so gnädig erweißt Frolocke mein

Geist es werden demüthige demüthige Seelen erhoben Gott

stürtzet die Stoltzen er endet ihr er

endet ihr toben er setzet durch mächtige Hand die frommen

die Armen die from- men die Ar- men in herrlichen stand

er setzet durch mächtige Hand die frommen die Armen

die from- men die Ar- - - men in herrlichen

Stand Capo Recit tacet Aria tacet Recitat tacet Allein Gott darum daß

in der hoch sey Ehr und danck vor seine Gnade ein Wohl ge

nun v. nimmer mehr uns führen kan kein schade

fallen Gott an uns hat nun ist groß Feind ohn Unterlaß

all Fehd hat nun ein Ende -

Canto. 2.

Groß ÷ groß sind die Wercke des Herrn groß sind die

Wercke die Wercke des Herrn des Herrn wer ihrer achtet

der hat eitel lust eitel lust dar

an der hat eitel lust eitel lust daran

Recit tacet Aria tacet

TECHNISCHE UNIVERSITÄT DARMSTADT
http://tudigit.ulb.tu-darmstadt.de/show/Mus-Ms-433-19/0031
Universitäts- und Landesbibliothek Darmstadt

alto

TECHNISCHE UNIVERSITÄT DARMSTADT
http://tudigit.ulb.tu-darmstadt.de/show/Mus-Ms-433-19/0032
Universitäts- und Landesbibliothek Darmstadt

Alto.

Groß ÷ groß sind die Wercke des Herrn groß sind die

Wercke die Wercke des Herrn des Herrn wer ihrer achtet ÷

÷ ÷ der-hat eitel lust daran eitel lust daran

wer ihrer achtet ÷ ÷ ÷ der-hat eitel

lust daran eitel lust daran der hat eitel lust ÷ eitel lust dar

an der hat eitel lust ÷ eitel lust daran

Recit tacet

Aria tacet

Allein Gott in der Hoh sey Ehr und danck vor seine
darum daß nu und nimmermehr uns rühren kan kein

Gna-de ein Wohlgefallen Gott an uns hat nun ist groß
scha-de

Fried ohn unterlaß all Fehd hat nun ein ende

Tenore

Groß ÷ Groß sind die Wercke des Herrn groß sind die

Wercke die Wercke des Herrn des Herrn wer ihrer achtet ÷

÷ ÷ der hat eitel lust daran wer ihrer achtet

÷ ÷ ÷ der hat eitel lust daran der hat eitel

lust ÷ eitel lust daran der hat eitel lust ÷

eitel lust daran

Recitat tacet Aria tacet Recitat tacet

Ich freu - - e mich in Gott ÷ ich freu - -

- - e mich ich freu - - - - e mich in Gott

in Gott Auf meines Glau - bens Wegen schenckt er mir

trost - - - - - und Seegen er heilt er

heilt - die Sünden schmer - - - tzen die Sünden schmertzen

und macht den Feind - - den Feind - und macht

den Feind zu spott und macht den Feind - -

den Feind zu spott D Capo

den frohen Muth soll mir ots rauben ich bin mit Gott vereint.

Er ist mein Freund ich sehe ihn bereits im Glauben u. seine Macht ge-
währt mir manche frohe Stundte. Er hat mein Heil vollbracht auf singt mit mir
mit frohen Mundte.

Allein Gott in der Hoh sey ehr, und dank vor seine Gnade
darum daß nu v. nimmermehr, uns rühren kan kein schade
ein wohlgefallen Gott an uns hat nun ist groß Fried ohn
Unterlaß all Fehd hat nun ein ende

Basso

Groß groß - - - sind die Wercke des Herrn

Groß - - sind die Wercke des Herrn wer ihrer

achtet

der hat eitel lust

eitel lust daran der hat eitel lust eitel lust daran

Recitat tacet Aria tacet

Die stoltze Welt kan sich in Gott nicht freuen Ihr

Sinn der sich vor ihm Verstelt reitzt ihn ihr lauter Zorn zu drauen

drum wenn sich seine Allmacht regt und Glaubige in Freude setzt so

will das ihren Geist betrüben. Ach sterbliche gewöhnt euch Gott zu lieben

wer dieses Feuer in sich hegt glaubts der wird ungemein durch

jedes Werck ergötzt Ich freu - e mich in Gott in Gott

in Gott ich freu - e mich ich freu -

- - e mich in Gott der starcke Zebaoth wohnt selbst wohnt

selbst in meinem in meinem Hertzen er heilt - er heilt -

der Sünden Schmer - - - tzen die Sün-den Schmertzen

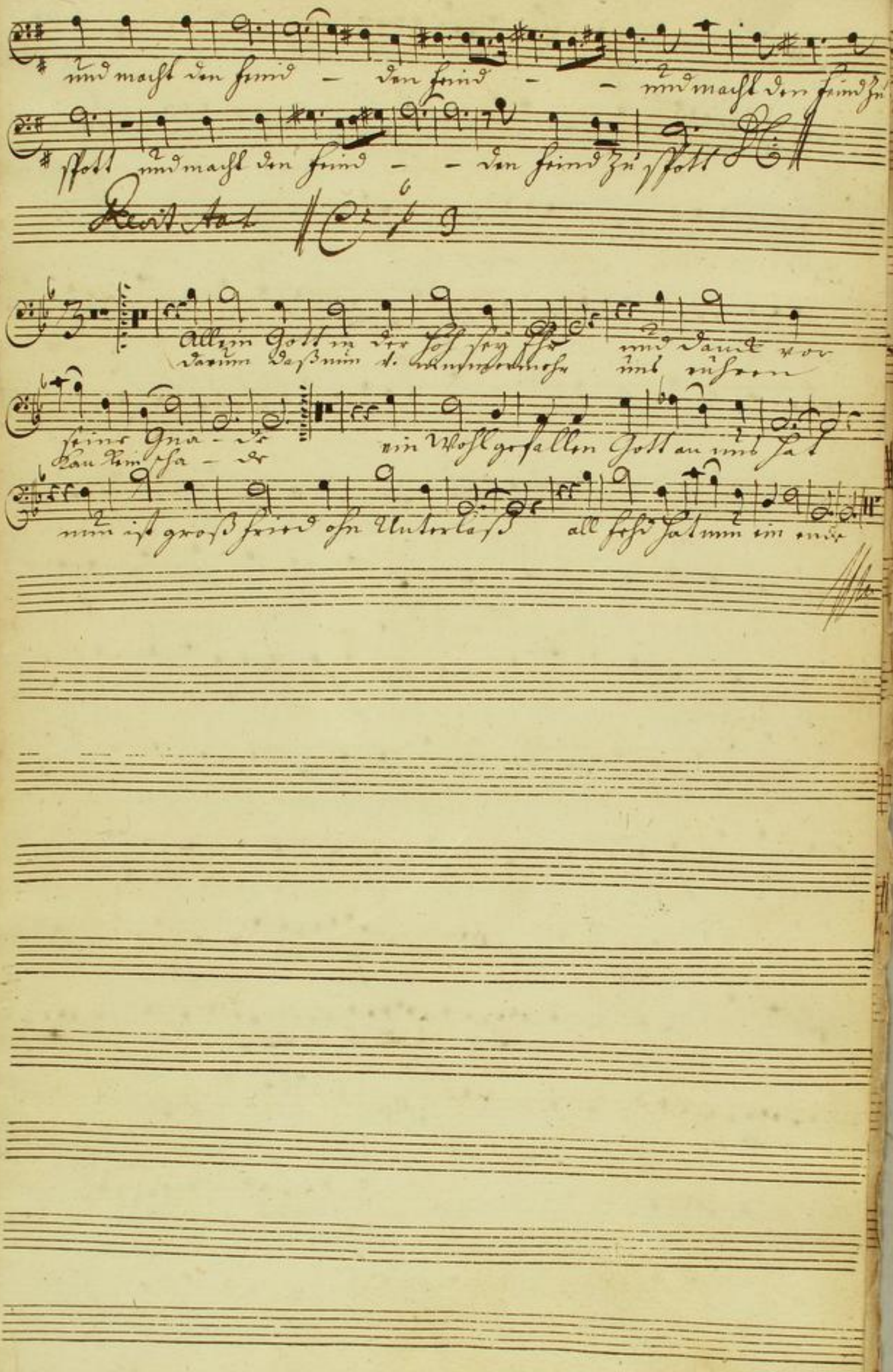
und macht den Feind – den Feind – – und macht den Feind zu
spott und macht den Feind – – den Feind zu spott
Recit. Aut.
Allein Gott in der Hoh sey Ehr und Danck vor
darum daß nun v. nimmermehr uns rühren
seine Gna – de ein Wohlgefallen Gott an uns hat
kan kein Scha – de
nun ist groß Fried ohn Unterlaß all Fehd hat nun ein ende

Basso

10.

Groß groß – – – sind die Werke des Hr

Groß – – sind die Werke ÷ dies Herrn ÷ wer ihrer

achtet ÷ ÷ ÷ ÷

÷ ÷ ÷ der hat eitel lust ÷

piano forte

eitel lust daran der hat eitel lust ÷ eitel lust daran

Recitat ‖ aria ‖ Recitat ‖ Aria ‖ Recitat ‖

3 6

Allein Gott in der Höh sey Ehr. und danck vor

darum das nun u immer mehr uns rühren

seine Gnade ein Wohl gefallen Gott an uns hat

Kan kei Schaden

9.

nun ist groß Fried ohn Unter laß all fehd hat nun ein ende