1)

Graupner,Christoph (1683-1760) BRD DS Mus.ms 416/9

Bey Paucken und Trom-/peten Schall/a/2 Clarin/Tympano/
2 Corn. de Chasse/2 Hautb./2 Flaut./2 Violin/Viola/Canto/
Alto/Tenore/Basso/e/Continuo./ Fer.2.Nat./1726./

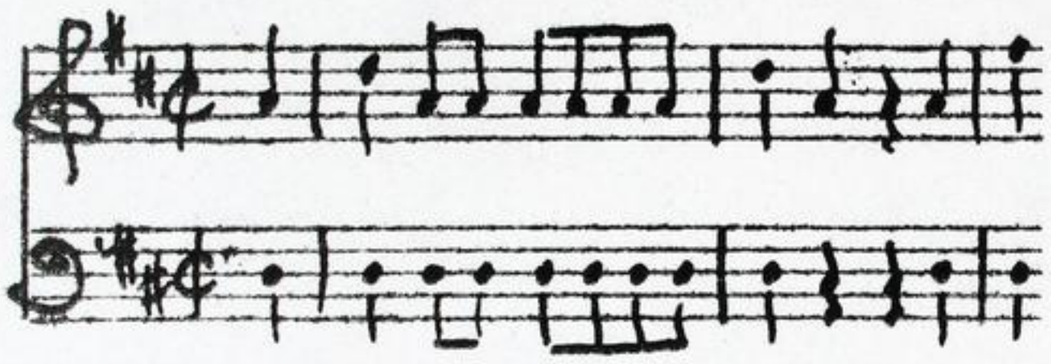

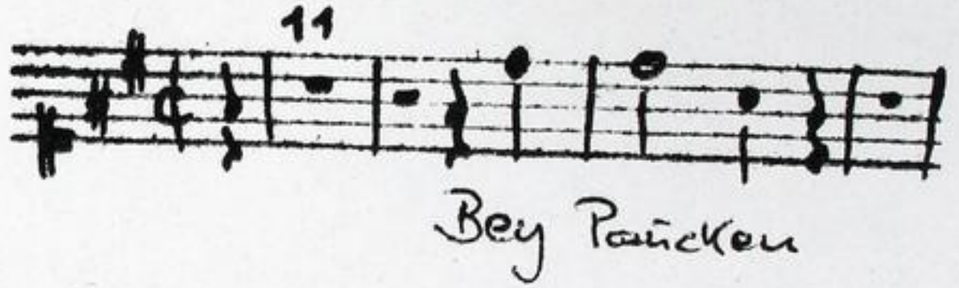

Autograph Dezember 1726. 35 x 21,5 cm.

partitur: 16 Bl. Alte Zählung: 8 Bogen.

18 St.: C(Himmel),A(Hessen),T(Freude, 2x),B(Anmuth),vl 1,2,
vla,vlne(2x),bc,ob 1,2,cor 1,2,clno 1,2, (fl in ob-Stimme),
timp.
2,2,2,1,3,4,4,4,4,4,4,4,4,1,1,1,1,1 Bl.

folgt Bl. 2

Alte Sign.: 142/17.

Kantate zum Geburtstag des Landgrafen Ernst Ludwig.
Im Anh. Ouverture D-Dur (unvollst.) s. folg. Bl.

TECHNISCHE UNIVERSITÄT DARMSTADT
http://tudigit.ulb.tu-darmstadt.de/show/Mus-Ms-416-09/0001
Universitäts- und Landesbibliothek Darmstadt

2)

Graupner, Christoph (1683-1760) an: BRD DS Mus.ms. 416/9

Ouverture [2 Violinen, Viola, 2 Oboen, 2 Clarini, Tympano und B.c.] (D-Dur)

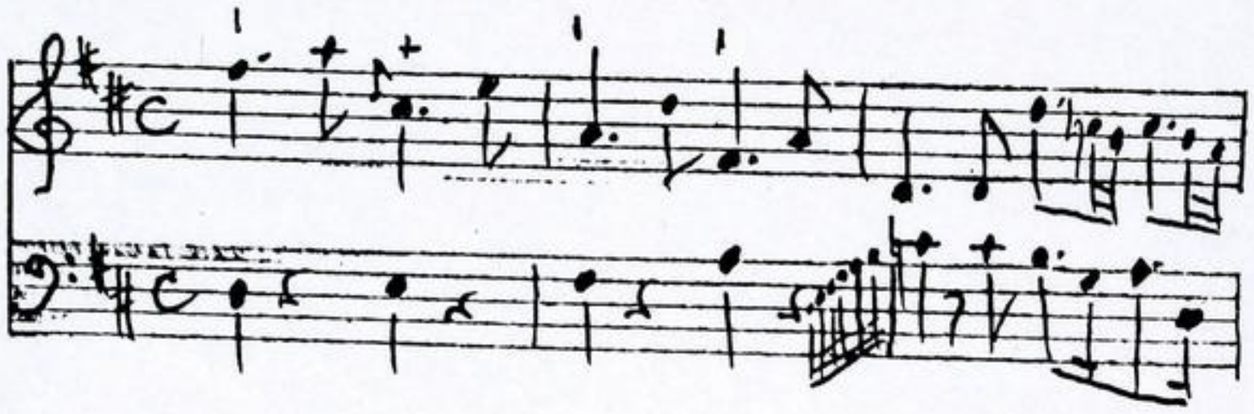

(nur 1 Satz)

Ms. (teilw. autograph), Dezember 1726. 35 x 21,5 cm.
10 St.: vl 1,2, vla, vlc, vlne, ob 1,2, clno 1,2, timp.
je 1 Bl.

Die Ouverture folgt im Anschluß an die Kantate "Bey Paucken und Trompeten Schall", Geb.tag des Landgrafen, 26.12.1726.

TECHNISCHE UNIVERSITÄT DARMSTADT

http://tudigit.ulb.tu-darmstadt.de/show/Mus-Ms-416-09/0002

Universitäts- und Landesbibliothek Darmstadt

Mus. T 202/9 416/9

Zwey Stücken auf Trompeten Pfall cc

1726

142
17.

Fol
1-67
11

Partitur

18te Sonntag. 1726.

a

TECHNISCHE UNIVERSITÄT DARMSTADT
http://tudigit.ulb.tu-darmstadt.de/show/Mus-Ms-416-09/0003
Universitäts- und Landesbibliothek Darmstadt

Ob Oron: Serenissi:

„H. D. G. M. D. VVB.“

TECHNISCHE UNIVERSITÄT DARMSTADT

http://tudigit.ulb.tu-darmstadt.de/show/Mus-Ms-416-09/0004

Universitäts- und Landesbibliothek Darmstadt

TECHNISCHE UNIVERSITÄT DARMSTADT

http://tudigit.ulb.tu-darmstadt.de/show/Mus-Ms-416-09/0005

Universitäts- und Landesbibliothek Darmstadt

TECHNISCHE UNIVERSITÄT DARMSTADT

http://tudigit.ulb.tu-darmstadt.de/show/Mus-Ms-416-09/0006

Universitäts- und Landesbibliothek Darmstadt

Chorus.

Hesse

Chorus.

TECHNISCHE UNIVERSITÄT DARMSTADT
http://tudigit.ulb.tu-darmstadt.de/show/Mus-Ms-416-09/0007
Universitäts- und Landesbibliothek Darmstadt

F.

tutti

Fag.

tutti

F.

tutti

F.

Hört auf

F.

TECHNISCHE UNIVERSITÄT DARMSTADT

http://tudigit.ulb.tu-darmstadt.de/show/Mus-Ms-416-09/0008

Universitäts- und Landesbibliothek Darmstadt

TECHNISCHE UNIVERSITÄT DARMSTADT
http://tudigit.ulb.tu-darmstadt.de/show/Mus-Ms-416-09/0009
Universitäts- und Landesbibliothek Darmstadt

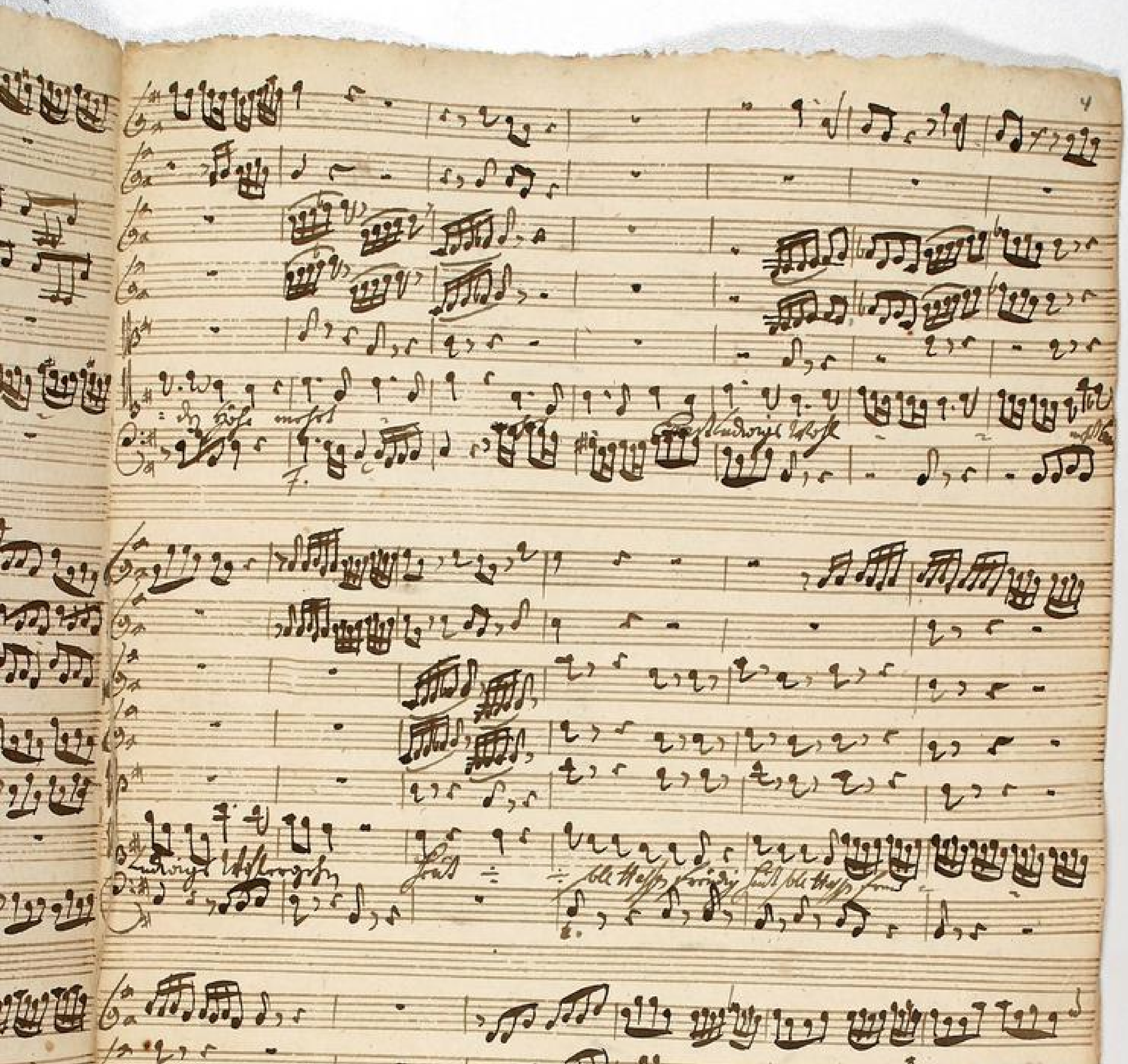

TECHNISCHE UNIVERSITÄT DARMSTADT
http://tudigit.ulb.tu-darmstadt.de/show/Mus-Ms-416-09/0010
Universitäts- und Landesbibliothek Darmstadt

TECHNISCHE UNIVERSITÄT DARMSTADT

http://tudigit.ulb.tu-darmstadt.de/show/Mus-Ms-416-09/0011

Universitäts- und Landesbibliothek Darmstadt

TECHNISCHE UNIVERSITÄT DARMSTADT

http://tudigit.ulb.tu-darmstadt.de/show/Mus-Ms-416-09/0012

Universitäts- und Landesbibliothek Darmstadt

TECHNISCHE UNIVERSITÄT DARMSTADT

http://tudigit.ulb.tu-darmstadt.de/show/Mus-Ms-416-09/0013

Universitäts- und Landesbibliothek Darmstadt

TECHNISCHE UNIVERSITÄT DARMSTADT
http://tudigit.ulb.tu-darmstadt.de/show/Mus-Ms-416-09/0014
Universitäts- und Landesbibliothek Darmstadt

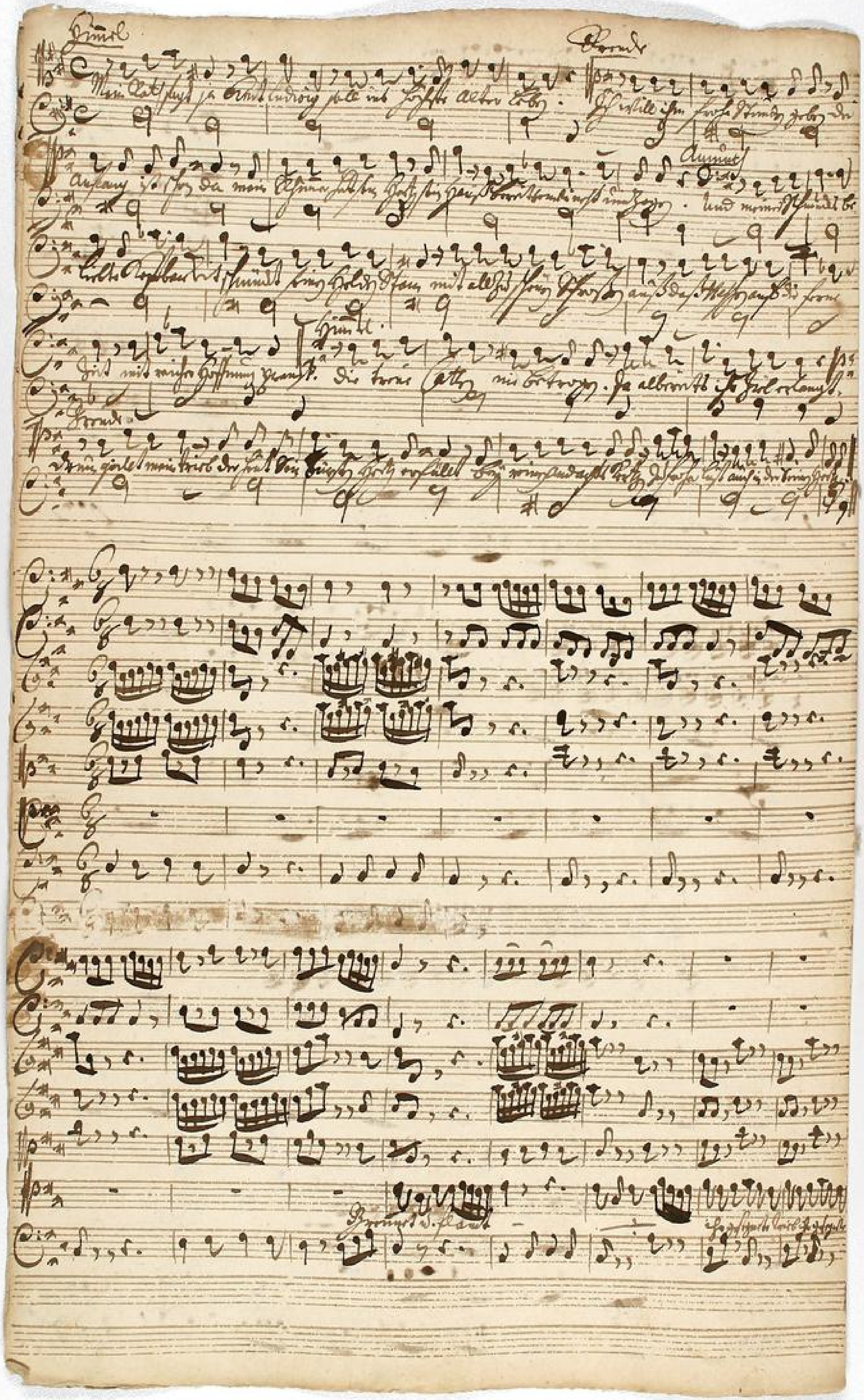

TECHNISCHE UNIVERSITÄT DARMSTADT
http://tudigit.ulb.tu-darmstadt.de/show/Mus-Ms-416-09/0015
Universitäts- und Landesbibliothek Darmstadt

TECHNISCHE UNIVERSITÄT DARMSTADT

http://tudigit.ulb.tu-darmstadt.de/show/Mus-Ms-416-09/0016

Universitäts- und Landesbibliothek Darmstadt

TECHNISCHE UNIVERSITÄT DARMSTADT

http://tudigit.ulb.tu-darmstadt.de/show/Mus-Ms-416-09/0017

Universitäts- und Landesbibliothek Darmstadt

TECHNISCHE UNIVERSITÄT DARMSTADT
http://tudigit.ulb.tu-darmstadt.de/show/Mus-Ms-416-09/0018
Universitäts- und Landesbibliothek Darmstadt

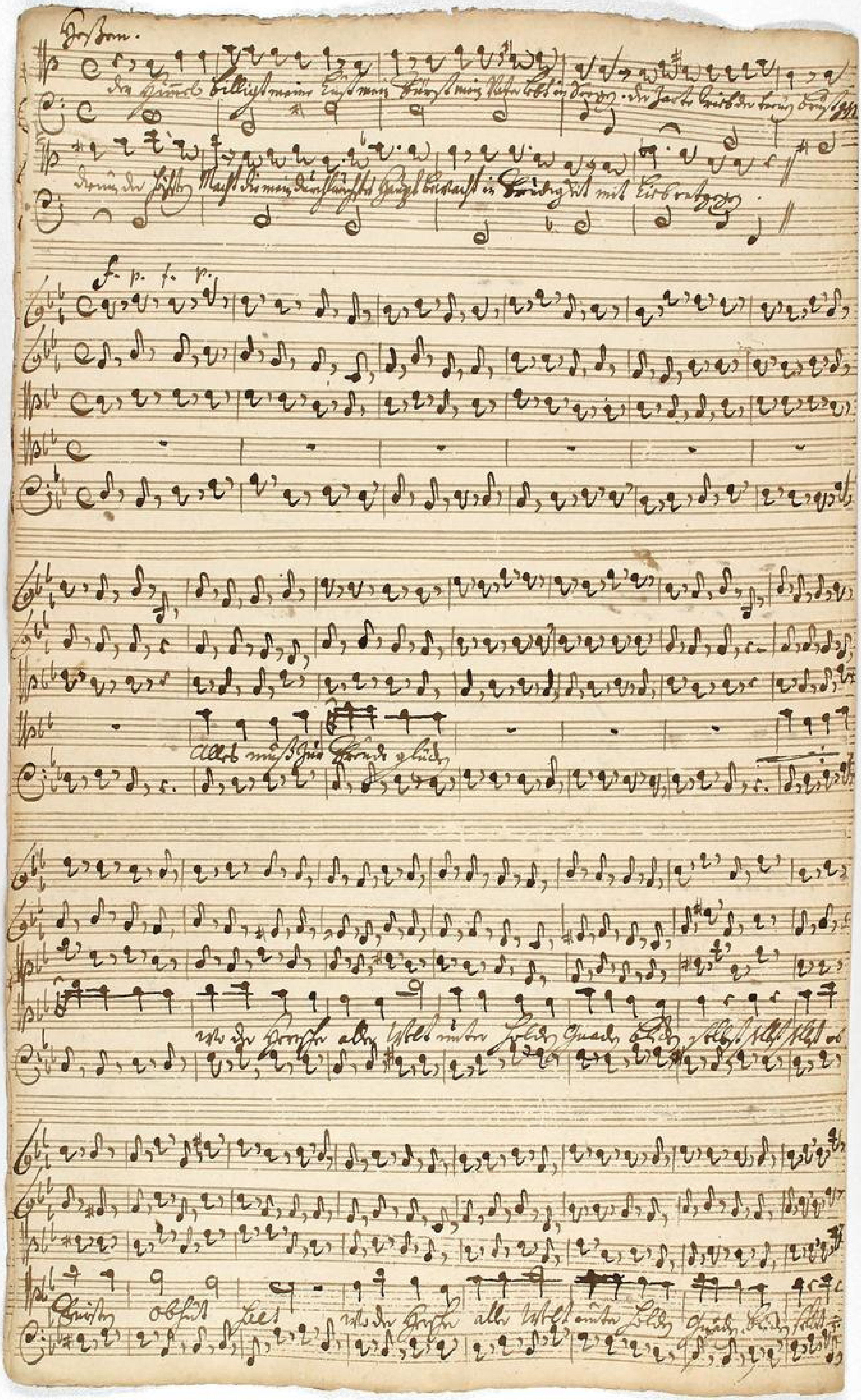

TECHNISCHE UNIVERSITÄT DARMSTADT
http://tudigit.ulb.tu-darmstadt.de/show/Mus-Ms-416-09/0019
Universitäts- und Landesbibliothek Darmstadt

f. p. f. p. f. p. f. s.

Himel

Amuth

TECHNISCHE UNIVERSITÄT DARMSTADT
http://tudigit.ulb.tu-darmstadt.de/show/Mus-Ms-416-09/0020
Universitäts- und Landesbibliothek Darmstadt

Ehrende gleich. ad Libros Ille Carol Ludwigs Hayd

Ille Carol Ludwigs Hayd

tutti.

TECHNISCHE UNIVERSITÄT DARMSTADT

http://tudigit.ulb.tu-darmstadt.de/show/Mus-Ms-416-09/0021

Universitäts- und Landesbibliothek Darmstadt

tutti

TECHNISCHE UNIVERSITÄT DARMSTADT

http://tudigit.ulb.tu-darmstadt.de/show/Mus-Ms-416-09/0022

Universitäts- und Landesbibliothek Darmstadt

tutti

TECHNISCHE UNIVERSITÄT DARMSTADT

http://tudigit.ulb.tu-darmstadt.de/show/Mus-Ms-416-09/0023

Universitäts- und Landesbibliothek Darmstadt

TECHNISCHE UNIVERSITÄT DARMSTADT
http://tudigit.ulb.tu-darmstadt.de/show/Mus-Ms-416-09/0024
Universitäts- und Landesbibliothek Darmstadt

TECHNISCHE UNIVERSITÄT DARMSTADT

http://tudigit.ulb.tu-darmstadt.de/show/Mus-Ms-416-09/0025

Universitäts- und Landesbibliothek Darmstadt

Frauenzimmer

Frauenzimmer

Herr

selbsten Hände

Allseelen Gebet

mit

Knabe

Knabe

TECHNISCHE UNIVERSITÄT DARMSTADT

http://tudigit.ulb.tu-darmstadt.de/show/Mus-Ms-416-09/0026

Universitäts- und Landesbibliothek Darmstadt

TECHNISCHE UNIVERSITÄT DARMSTADT

http://tudigit.ulb.tu-darmstadt.de/show/Mus-Ms-416-09/0027

Universitäts- und Landesbibliothek Darmstadt

2. Tenor.

Strafe

Herr, handle nicht

gönne

ihnen nicht ihren

TECHNISCHE UNIVERSITÄT DARMSTADT
http://tudigit.ulb.tu-darmstadt.de/show/Mus-Ms-416-09/0028
Universitäts- und Landesbibliothek Darmstadt

allzeit ein rechtschaffen allzeit ein rechtschaffen

Herrscht Land Ehre

Ehre

allzeit ein rechtschaffen allzeit ein rechtschaffen

TECHNISCHE UNIVERSITÄT DARMSTADT
http://tudigit.ulb.tu-darmstadt.de/show/Mus-Ms-416-09/0029
Universitäts- und Landesbibliothek Darmstadt

un peu ad.

TECHNISCHE UNIVERSITÄT DARMSTADT
http://tudigit.ulb.tu-darmstadt.de/show/Mus-Ms-416-09/0030
Universitäts- und Landesbibliothek Darmstadt

Da capo

Da capo

Da capo

Da capo

Da capo

Da capo

Chorale.

TECHNISCHE UNIVERSITÄT DARMSTADT

http://tudigit.ulb.tu-darmstadt.de/show/Mus-Ms-416-09/0031

Universitäts- und Landesbibliothek Darmstadt

Hörner

Pauken

Hörner

TECHNISCHE UNIVERSITÄT DARMSTADT

http://tudigit.ulb.tu-darmstadt.de/show/Mus-Ms-416-09/0032

Universitäts- und Landesbibliothek Darmstadt

Soli Deo Gloria.

TECHNISCHE UNIVERSITÄT DARMSTADT
http://tudigit.ulb.tu-darmstadt.de/show/Mus-Ms-416-09/0033
Universitäts- und Landesbibliothek Darmstadt

142.
17.

Bey Pauken u. Trom-
peten Schall.

a
2 Clarin
Tympani
2 Corn: de Chas.
2 Hautb:
2 Flaut.
2 Violin
Viola.
Canto
Alto

Ten. 2. Bass.
Viol.

Tenore
Basso.
&
Continuo.

TECHNISCHE UNIVERSITÄT DARMSTADT
http://tudigit.ulb.tu-darmstadt.de/show/Mus-Ms-416-09/0034
Universitäts- und Landesbibliothek Darmstadt

Ambabo

Hapo.

TECHNISCHE UNIVERSITÄT DARMSTADT

http://tudigit.ulb.tu-darmstadt.de/show/Mus-Ms-416-09/0035

Universitäts- und Landesbibliothek Darmstadt

TECHNISCHE UNIVERSITÄT DARMSTADT
http://tudigit.ulb.tu-darmstadt.de/show/Mus-Ms-416-09/0036
Universitäts- und Landesbibliothek Darmstadt

Tasso

Grossi u. flauti p.

TECHNISCHE UNIVERSITÄT DARMSTADT
http://tudigit.ulb.tu-darmstadt.de/show/Mus-Ms-416-09/0037
Universitäts- und Landesbibliothek Darmstadt

TECHNISCHE UNIVERSITÄT DARMSTADT
http://tudigit.ulb.tu-darmstadt.de/show/Mus-Ms-416-09/0038
Universitäts- und Landesbibliothek Darmstadt

1.

TECHNISCHE UNIVERSITÄT DARMSTADT

http://tudigit.ulb.tu-darmstadt.de/show/Mus-Ms-416-09/0039

Universitäts- und Landesbibliothek Darmstadt

TECHNISCHE UNIVERSITÄT DARMSTADT

http://tudigit.ulb.tu-darmstadt.de/show/Mus-Ms-416-09/0040

Universitäts- und Landesbibliothek Darmstadt

Da Capo

Straffe

un poco adg.

TECHNISCHE UNIVERSITÄT DARMSTADT
http://tudigit.ulb.tu-darmstadt.de/show/Mus-Ms-416-09/0041
Universitäts- und Landesbibliothek Darmstadt

TECHNISCHE UNIVERSITÄT DARMSTADT

http://tudigit.ulb.tu-darmstadt.de/show/Mus-Ms-416-09/0042

Universitäts- und Landesbibliothek Darmstadt

Violino Primo.

Recitat. tacet

Recitat. tacet

TECHNISCHE UNIVERSITÄT DARMSTADT
http://tudigit.ulb.tu-darmstadt.de/show/Mus-Ms-416-09/0043
Universitäts- und Landesbibliothek Darmstadt

TECHNISCHE UNIVERSITÄT DARMSTADT

http://tudigit.ulb.tu-darmstadt.de/show/Mus-Ms-416-09/0044

Universitäts- und Landesbibliothek Darmstadt

da Capo Recit.

Jwaie.

Fagott u. Flauto.

mp. forte piano fort. pp.

fort. mp. fort.

da Capo Recit.

Volti

f. p. f. p.

Alles mit Chor.

forte. piano. forte.

piano. forte. piano. forte.

Recitativo

tacet

forte. 3.

TECHNISCHE UNIVERSITÄT DARMSTADT

http://tudigit.ulb.tu-darmstadt.de/show/Mus-Ms-416-09/0046

Universitäts- und Landesbibliothek Darmstadt

Da Capo

Recitat:

Volti subito

TECHNISCHE UNIVERSITÄT DARMSTADT

http://tudigit.ulb.tu-darmstadt.de/show/Mus-Ms-416-09/0047

Universitäts- und Landesbibliothek Darmstadt

Fund.

Ca[illegible] Recit

Sordin.

Straffe.

TECHNISCHE UNIVERSITÄT DARMSTADT

http://tudigit.ulb.tu-darmstadt.de/show/Mus-Ms-416-09/0048

Universitäts- und Landesbibliothek Darmstadt

un poco adg.

Da Capo

Recit

Da Capo

TECHNISCHE UNIVERSITÄT DARMSTADT

http://tudigit.ulb.tu-darmstadt.de/show/Mus-Ms-416-09/0049

Universitäts- und Landesbibliothek Darmstadt

Ouverture

Allegro.

TECHNISCHE UNIVERSITÄT DARMSTADT

http://tudigit.ulb.tu-darmstadt.de/show/Mus-Ms-416-09/0050

Universitäts- und Landesbibliothek Darmstadt

Violino. 2.

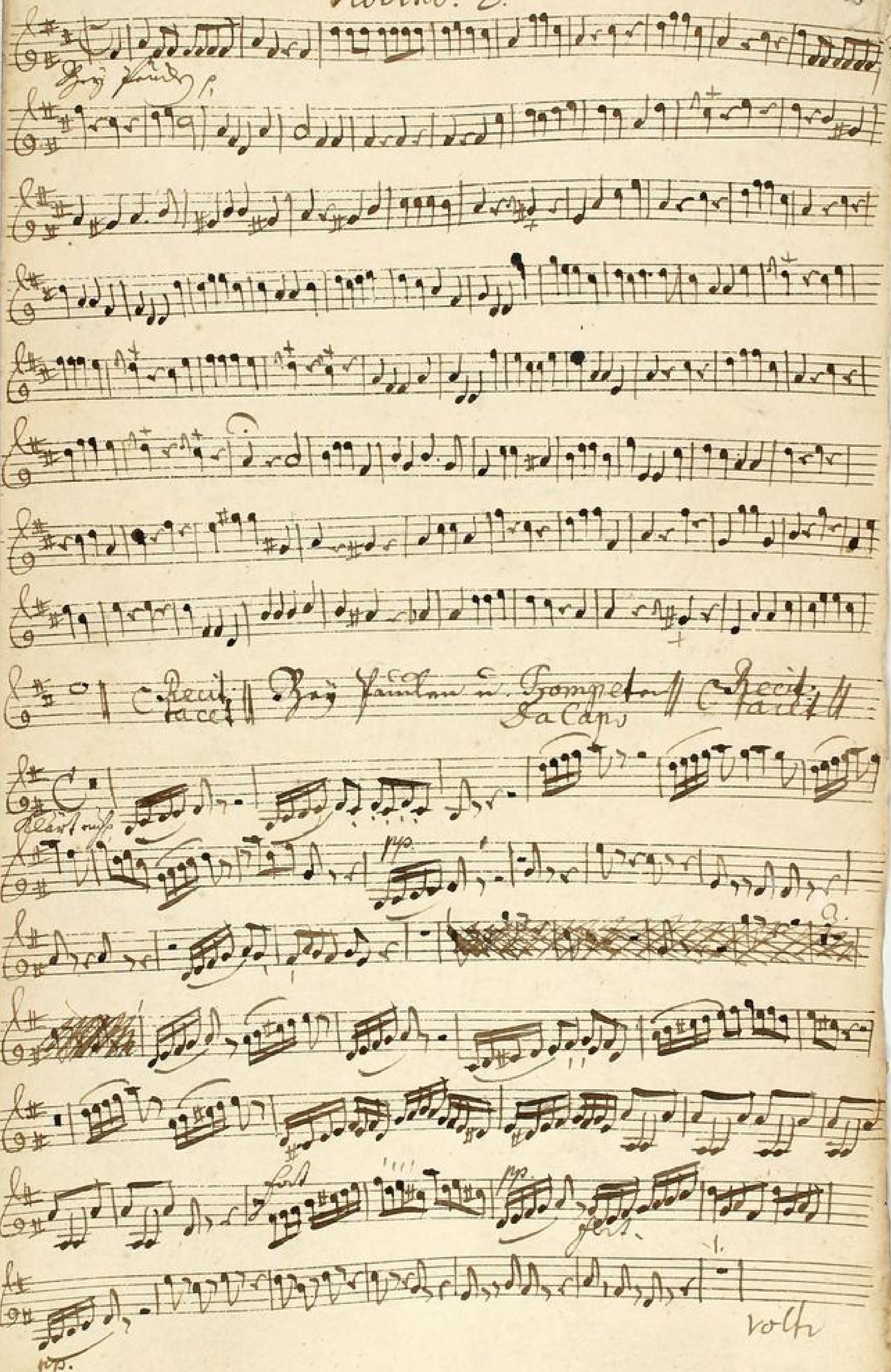

TECHNISCHE UNIVERSITÄT DARMSTADT
http://tudigit.ulb.tu-darmstadt.de/show/Mus-Ms-416-09/0051
Universitäts- und Landesbibliothek Darmstadt

pp.

fort.

pp.

pp.

pp.

8va Capo

Recitat.

Presto ma non tanto

pp.

fort.

pp.

pp.

fort.

pp.

fort.

pp.

TECHNISCHE UNIVERSITÄT DARMSTADT

http://tudigit.ulb.tu-darmstadt.de/show/Mus-Ms-416-09/0052

Universitäts- und Landesbibliothek Darmstadt

Da Capo

Recitativo

Gravemente e piano sempre

pp.

fort.

pp.

fort.

pp.

fort.

pp.

fort.

pp.

fort.

Da Capo

Recitativo

TECHNISCHE UNIVERSITÄT DARMSTADT

http://tudigit.ulb.tu-darmstadt.de/show/Mus-Ms-416-09/0053

Universitäts- und Landesbibliothek Darmstadt

f. p. f. p. f. p. f. p.

Allz mus Gnad

forf.

piano. forf. piano. forf. piano. forf.

Recitativo

Gnad

pp.

forf.

pp.

forf.

pp.

TECHNISCHE UNIVERSITÄT DARMSTADT

http://tudigit.ulb.tu-darmstadt.de/show/Mus-Ms-416-09/0054

Universitäts- und Landesbibliothek Darmstadt

Recitat:

Volti subito

Da Capo

Recit.

un poco adg.

TECHNISCHE UNIVERSITÄT DARMSTADT
http://tudigit.ulb.tu-darmstadt.de/show/Mus-Ms-416-09/0056
Universitäts- und Landesbibliothek Darmstadt

da capo ‖ C Recitat: ‖

Soprano Solo

forz.

C Recit: tacet ‖

Soli

da Capo

Ouverture.

1.

TECHNISCHE UNIVERSITÄT DARMSTADT
http://tudigit.ulb.tu-darmstadt.de/show/Mus-Ms-416-09/0058
Universitäts- und Landesbibliothek Darmstadt

Viola.

Trompeten da Capo

Volti

TECHNISCHE UNIVERSITÄT DARMSTADT

http://tudigit.ulb.tu-darmstadt.de/show/Mus-Ms-416-09/0060

Universitäts- und Landesbibliothek Darmstadt

forte. piano. forte.

forte. piano. forte. piano. forte. piano. forte.

da Capo

Recit: Tacet

all.o mus.o Fine

forte. piano. forte.

pp. forte. piano. forte.

Recit: Tacet

Volti

TECHNISCHE UNIVERSITÄT DARMSTADT
http://tudigit.ulb.tu-darmstadt.de/show/Mus-Ms-416-09/0061
Universitäts- und Landesbibliothek Darmstadt

Da Capo

Recit.

Fine

TECHNISCHE UNIVERSITÄT DARMSTADT

http://tudigit.ulb.tu-darmstadt.de/show/Mus-Ms-416-09/0062

Universitäts- und Landesbibliothek Darmstadt

forz. dol. forz.

forz.

forz. pp.

forz.

Sordin.

Straff.

Recit. Facet

Sa Capo

Recit. Facet

Sa Capo

C Recitat: Facet

TECHNISCHE UNIVERSITÄT DARMSTADT

http://tudigit.ulb.tu-darmstadt.de/show/Mus-Ms-416-09/0063

Universitäts- und Landesbibliothek Darmstadt

Recitativ

tacet

da Capo

TECHNISCHE UNIVERSITÄT DARMSTADT

http://tudigit.ulb.tu-darmstadt.de/show/Mus-Ms-416-09/0064

Universitäts- und Landesbibliothek Darmstadt

TECHNISCHE UNIVERSITÄT DARMSTADT

http://tudigit.ulb.tu-darmstadt.de/show/Mus-Ms-416-09/0065

Universitäts- und Landesbibliothek Darmstadt

Ouverture

TECHNISCHE UNIVERSITÄT DARMSTADT

http://tudigit.ulb.tu-darmstadt.de/show/Mus-Ms-416-09/0066

Universitäts- und Landesbibliothek Darmstadt

Violone.

Org Fauxb:

Trompi:

Fay:

tutti

Klärt auf:

3.

Volti

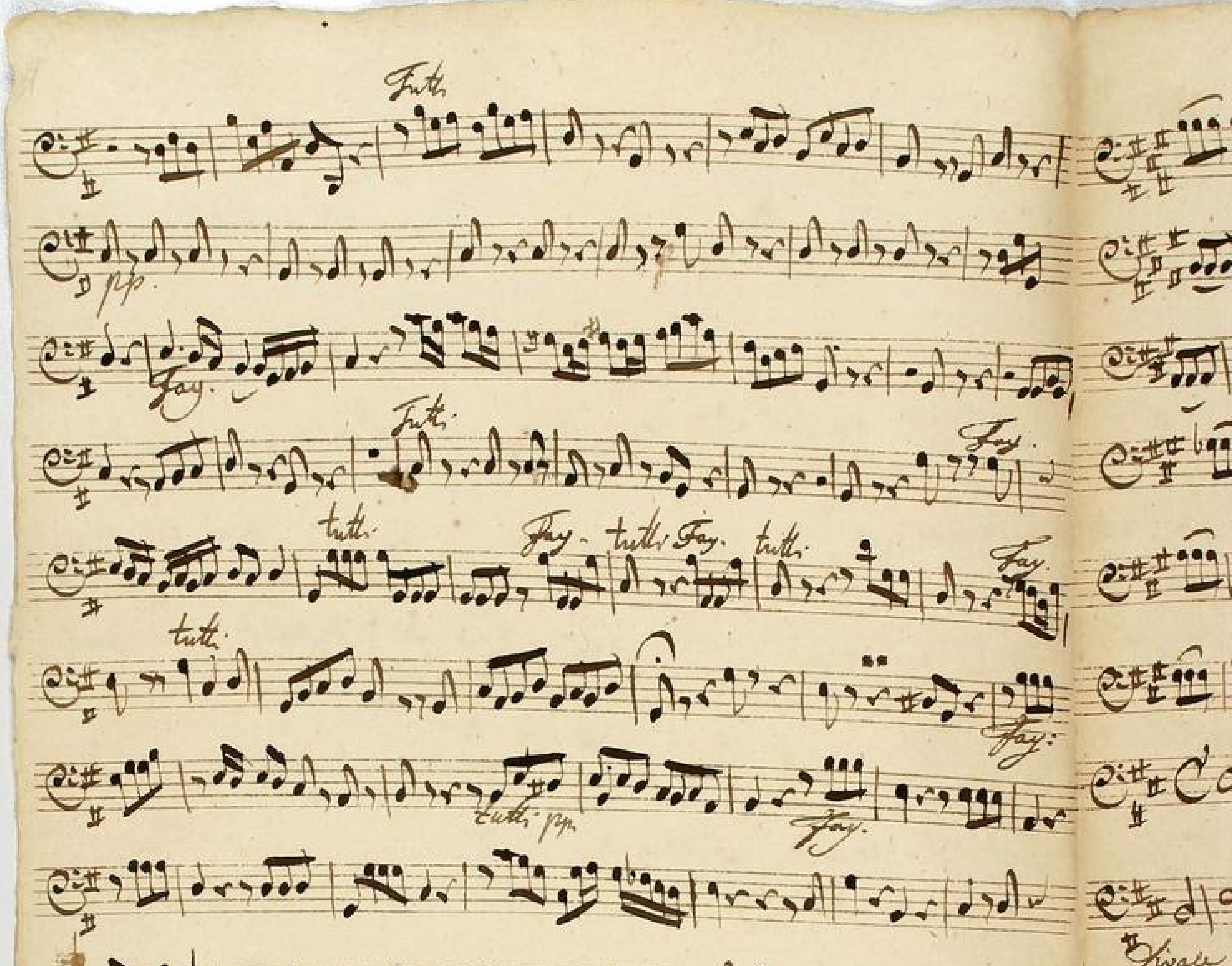

TECHNISCHE UNIVERSITÄT DARMSTADT
http://tudigit.ulb.tu-darmstadt.de/show/Mus-Ms-416-09/0068
Universitäts- und Landesbibliothek Darmstadt

Volti subito

Cajus

f. p. f. p. f. p. f. p.

Alles muß Gut p.

forte. piano.

forte. piano. forte. pp. forte.

TECHNISCHE UNIVERSITÄT DARMSTADT

http://tudigit.ulb.tu-darmstadt.de/show/Mus-Ms-416-09/0070

Universitäts- und Landesbibliothek Darmstadt

Viola

TECHNISCHE UNIVERSITÄT DARMSTADT

http://tudigit.ulb.tu-darmstadt.de/show/Mus-Ms-416-09/0072

Universitäts- und Landesbibliothek Darmstadt

Soprin:

8 Stroffe

un poco adg.

Ca Capo

Ripieno Violini

pp.

Ped.

pp.

TECHNISCHE UNIVERSITÄT DARMSTADT
http://tudigit.ulb.tu-darmstadt.de/show/Mus-Ms-416-09/0073
Universitäts- und Landesbibliothek Darmstadt

Da Capo

TECHNISCHE UNIVERSITÄT DARMSTADT

http://tudigit.ulb.tu-darmstadt.de/show/Mus-Ms-416-09/0074

Universitäts- und Landesbibliothek Darmstadt

Ouverture

Violone

38

all.

TECHNISCHE UNIVERSITÄT DARMSTADT

http://tudigit.ulb.tu-darmstadt.de/show/Mus-Ms-416-09/0075

Universitäts- und Landesbibliothek Darmstadt

Violone

Borg fauch p.

Fag:

tutti

Fag:

Klarinetten auf p.

tutti

Fag: tutti

Fag:

tutti

TECHNISCHE UNIVERSITÄT DARMSTADT

http://tudigit.ulb.tu-darmstadt.de/show/Mus-Ms-416-09/0076

Universitäts- und Landesbibliothek Darmstadt

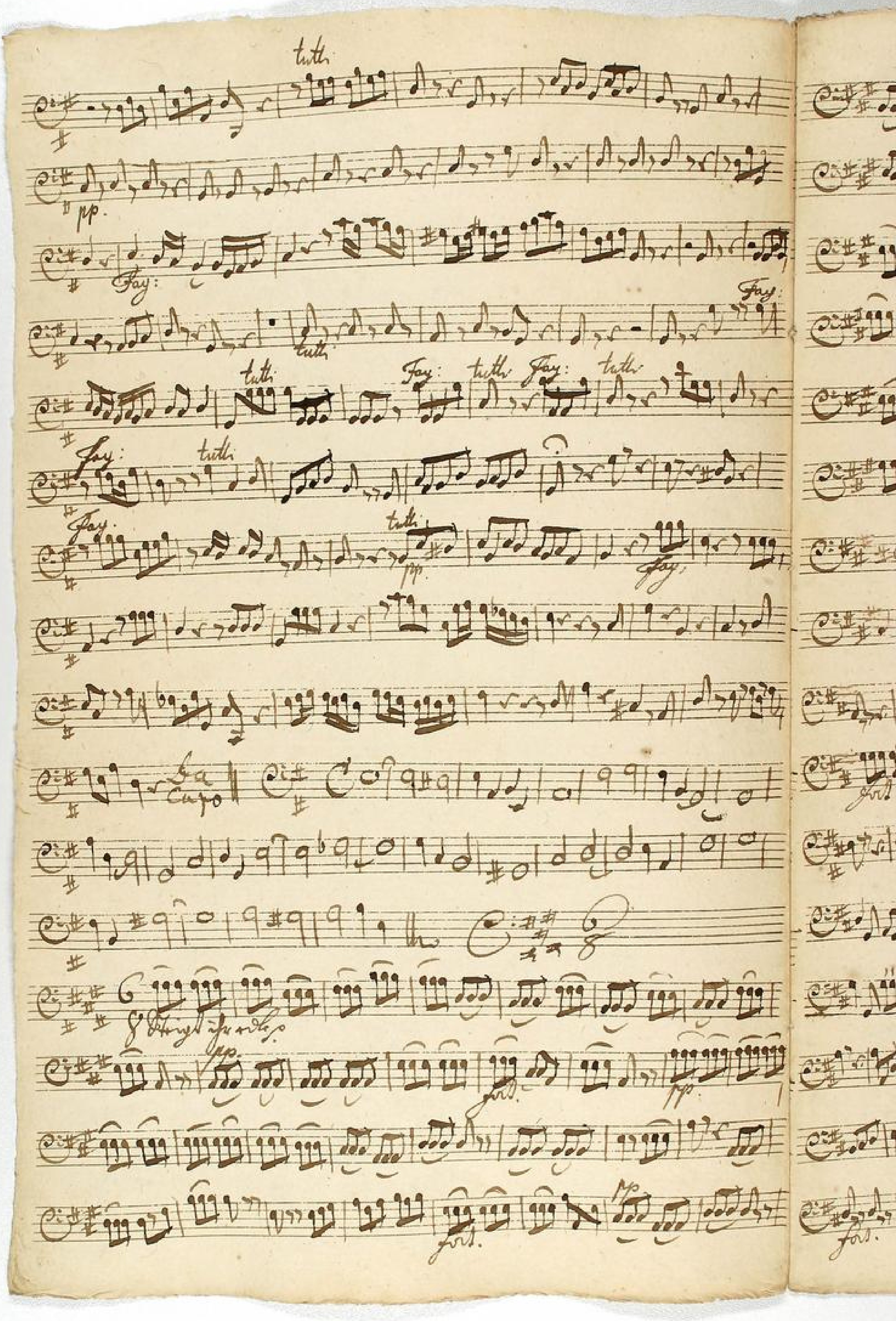

TECHNISCHE UNIVERSITÄT DARMSTADT
http://tudigit.ulb.tu-darmstadt.de/show/Mus-Ms-416-09/0077
Universitäts- und Landesbibliothek Darmstadt

fort.

fort. p.

pp.

fort.

pp.

fort.

pp.

fort. pp. fort. pp. fort.

TECHNISCHE UNIVERSITÄT DARMSTADT
http://tudigit.ulb.tu-darmstadt.de/show/Mus-Ms-416-09/0078
Universitäts- und Landesbibliothek Darmstadt

f. p. f p. f. p. f. p.

All.o ma non troppo

forte. piano. forte.

piano. forte. piano. forte.

8 Tempo

TECHNISCHE UNIVERSITÄT DARMSTADT

http://tudigit.ulb.tu-darmstadt.de/show/Mus-Ms-416-09/0079

Universitäts- und Landesbibliothek Darmstadt

forti:

Volti subito.

Violoncello

TECHNISCHE UNIVERSITÄT DARMSTADT

http://tudigit.ulb.tu-darmstadt.de/show/Mus-Ms-416-09/0081

Universitäts- und Landesbibliothek Darmstadt

Da Capo

Solo

Tutti

un poco adagio

Tutti

volti

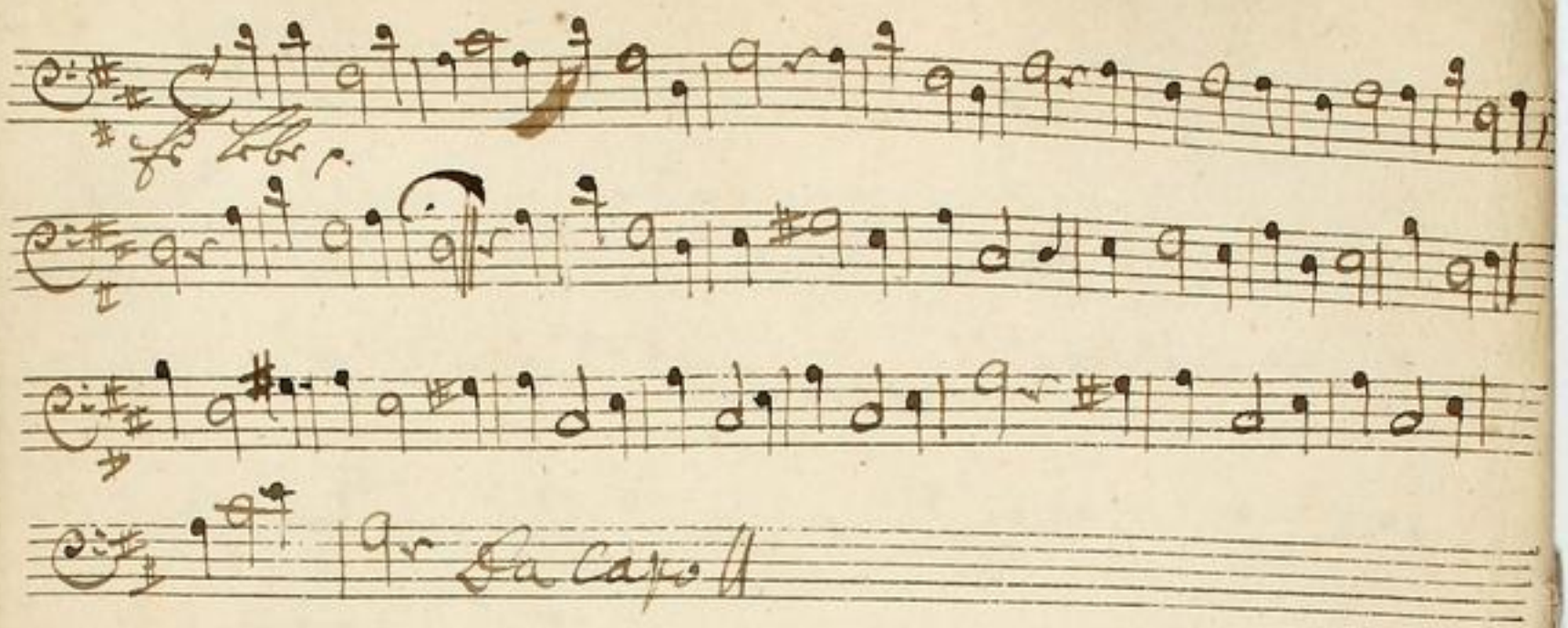

TECHNISCHE UNIVERSITÄT DARMSTADT
http://tudigit.ulb.tu-darmstadt.de/show/Mus-Ms-416-09/0083
Universitäts- und Landesbibliothek Darmstadt

Ouverture

Violoncello

41

TECHNISCHE UNIVERSITÄT DARMSTADT

http://tudigit.ulb.tu-darmstadt.de/show/Mus-Ms-416-09/0084

Universitäts- und Landesbibliothek Darmstadt

Hautbois. 1.

Recit. tacet

Chorus Capo

Recit. tacet

Clar. 1mo 2do

volti

D Capo ‖ Recitat tacet. ‖

Violin

p. arco.

for.

piano.

for.

p. arco.

TECHNISCHE UNIVERSITÄT DARMSTADT

http://tudigit.ulb.tu-darmstadt.de/show/Mus-Ms-416-09/0086

Universitäts- und Landesbibliothek Darmstadt

Capo

Recitat: tacet

Hautb:

Corni e Fl. flauti.

p.

fort.

ppp

fort.

piano

fort.

pp.

fort.

Capo

Recitat: tacet:

TECHNISCHE UNIVERSITÄT DARMSTADT
http://tudigit.ulb.tu-darmstadt.de/show/Mus-Ms-416-09/0087
Universitäts- und Landesbibliothek Darmstadt

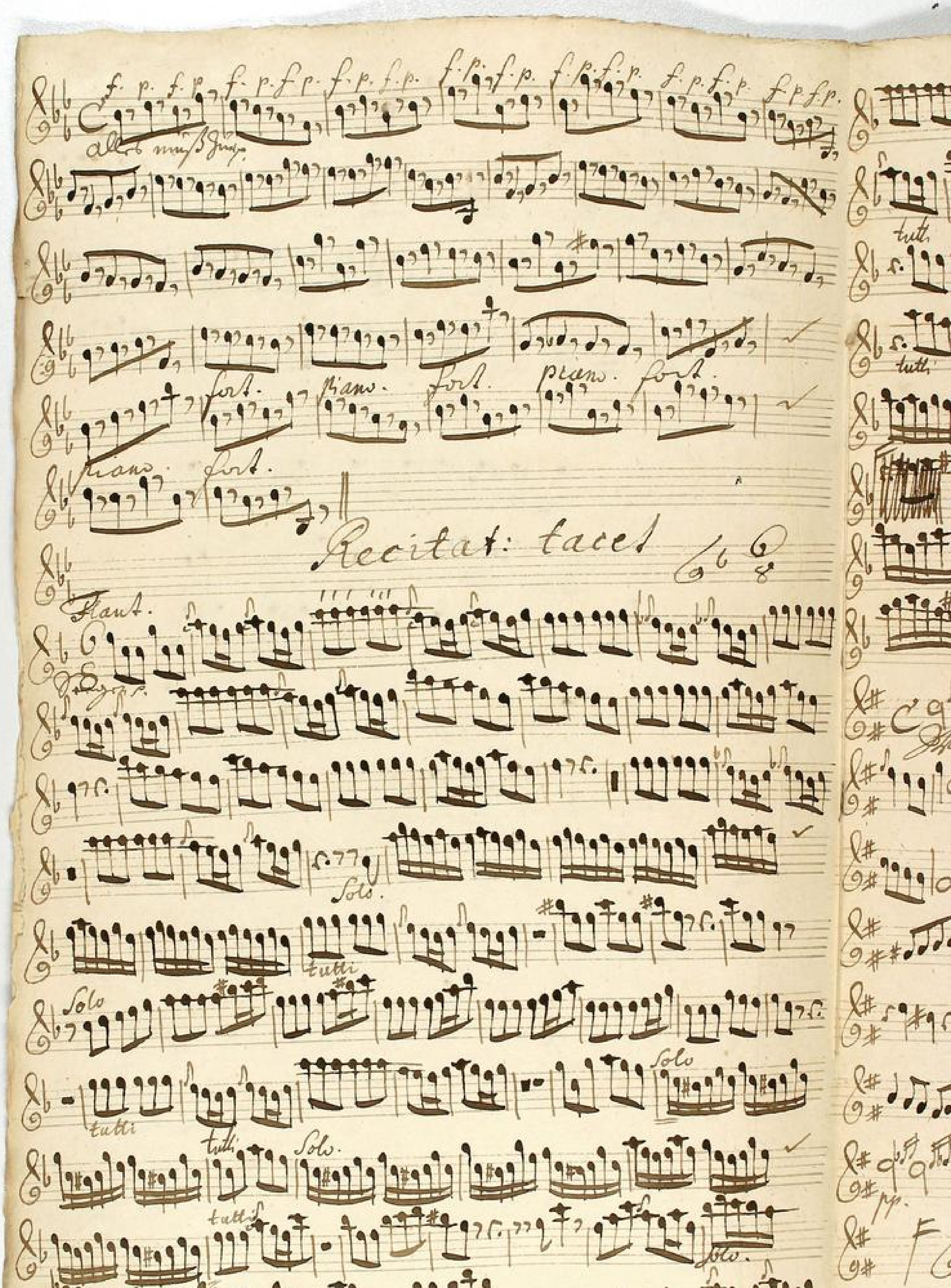

TECHNISCHE UNIVERSITÄT DARMSTADT
http://tudigit.ulb.tu-darmstadt.de/show/Mus-Ms-416-09/0088
Universitäts- und Landesbibliothek Darmstadt

f p f. p.

tutti

1.

tutti

Solo.

tutti

Solo.

Recitat

tacet

pp.

forz.

pp.

forz.

pp.

forz.

pp.

forz.

pp.

forz.

F

volti

TECHNISCHE UNIVERSITÄT DARMSTADT
http://tudigit.ulb.tu-darmstadt.de/show/Mus-Ms-416-09/0089
Universitäts- und Landesbibliothek Darmstadt

Fag.

Recitat: facet

Flauto Travers.

tutti

Straffo transeat.

Fl.

tutti

Fl.

tutti

Fl.

tutti

Fl.

tutti

Fl.

TECHNISCHE UNIVERSITÄT DARMSTADT

http://tudigit.ulb.tu-darmstadt.de/show/Mus-Ms-416-09/0090

Universitäts- und Landesbibliothek Darmstadt

47

Haut.

Recit. tace

Recit. tace

Ouverture

TECHNISCHE UNIVERSITÄT DARMSTADT
http://tudigit.ulb.tu-darmstadt.de/show/Mus-Ms-416-09/0092
Universitäts- und Landesbibliothek Darmstadt

Hautbois. 2.

Bey Kayserl.

Recit: tacet

Chorus Capo

Recit. tacet

Rückt mit auf.

1.

volti

Violin

Recit

tacet

Napoli Recitat. tacet

TECHNISCHE UNIVERSITÄT DARMSTADT

http://tudigit.ulb.tu-darmstadt.de/show/Mus-Ms-416-09/0094

Universitäts- und Landesbibliothek Darmstadt

Hauth.

Zurück a 3. flauti.

forti. piano. forti. piano. forti. piano. forti. piano. forti.

Recitat: tacet.

f. p. f. p. f. p. f. p. f. p. f. p.

Alti in 3 Zeile.

forti. piano. forti. piano. forti. piano. forti.

Recitat: tacet

volti

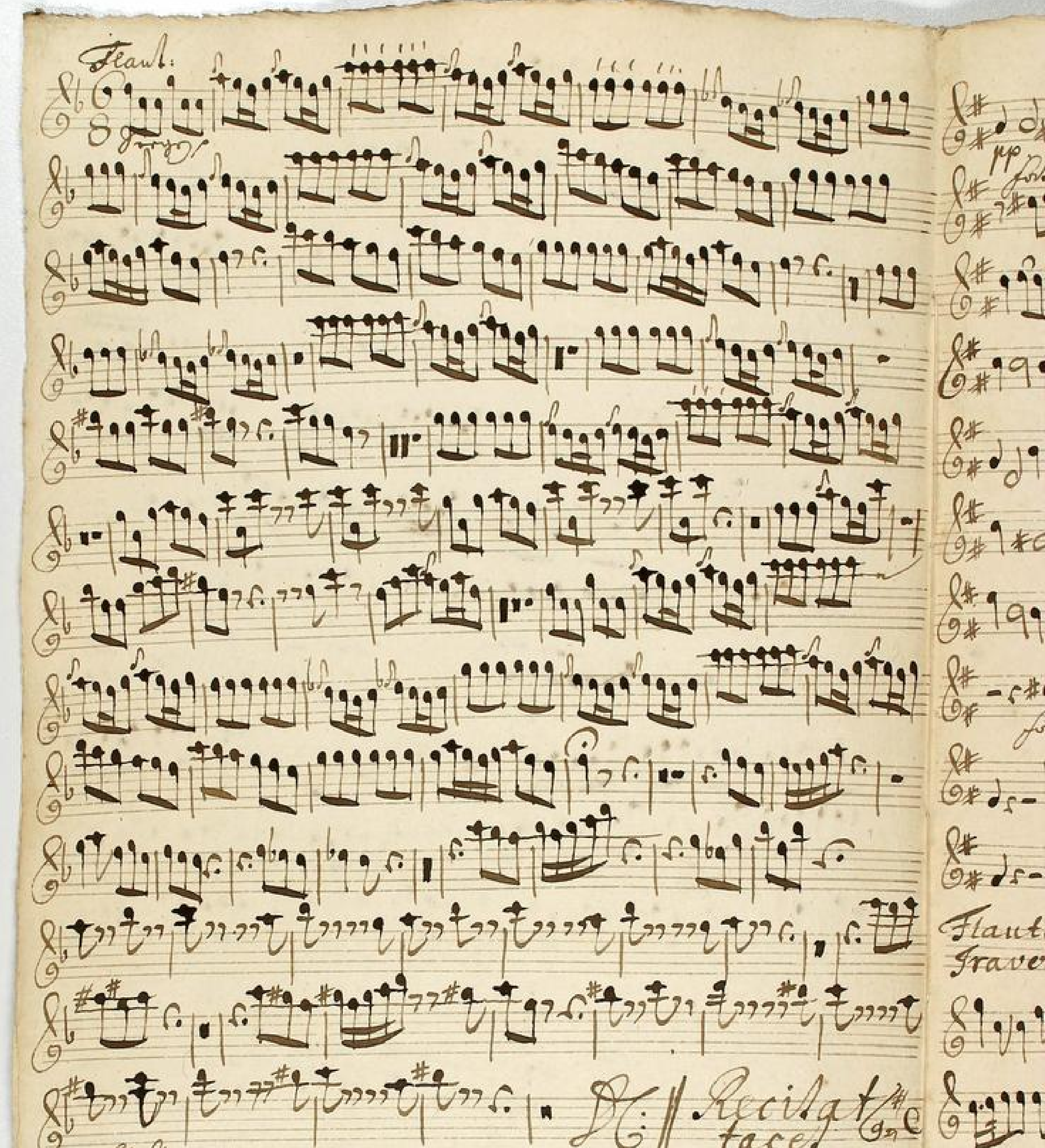

TECHNISCHE UNIVERSITÄT DARMSTADT
http://tudigit.ulb.tu-darmstadt.de/show/Mus-Ms-416-09/0096
Universitäts- und Landesbibliothek Darmstadt

Capo Recitat: tacet

Flauto Traversi

Tutti Fl: Straff. tutti Fl: tutti Fl:

tutti Fl:

volti

Tutti. Fl: Tutti.

Fl:

Recitat tacet.

Hautb:

pp.

Recitat: tacet

Lebr.

Cav.

Decitat
tacet.

1797

TECHNISCHE UNIVERSITÄT DARMSTADT

http://tudigit.ulb.tu-darmstadt.de/show/Mus-Ms-416-09/0099

Universitäts- und Landesbibliothek Darmstadt

Ouverture

1. allegro.

TECHNISCHE UNIVERSITÄT DARMSTADT

http://tudigit.ulb.tu-darmstadt.de/show/Mus-Ms-416-09/0100

Universitäts- und Landesbibliothek Darmstadt

Cornu da Caccia. 1.

8 Grossi w. flauti.

Cap.

TECHNISCHE UNIVERSITÄT DARMSTADT
http://tudigit.ulb.tu-darmstadt.de/show/Mus-Ms-416-09/0101
Universitäts- und Landesbibliothek Darmstadt

Cornu da Caccia 2.

Forum 2 d. Clarke

Fort:

Da Capo

Clarino. 1.

Recitativo Bey Pauken p. La Capo

Fo Cabr

La Capo

Ouvertur.

TECHNISCHE UNIVERSITÄT DARMSTADT

http://tudigit.ulb.tu-darmstadt.de/show/Mus-Ms-416-09/0104

Universitäts- und Landesbibliothek Darmstadt

Clarino. 2.

Zeig Fauth

Fauth tacet

Da Capo

Ouverture.

TECHNISCHE UNIVERSITÄT DARMSTADT

http://tudigit.ulb.tu-darmstadt.de/show/Mus-Ms-416-09/0106

Universitäts- und Landesbibliothek Darmstadt

Tympano.

Bey Pauken p.

3.

Bey Pauken p.

Da Capo

Da Capo

Ouverture.

TECHNISCHE UNIVERSITÄT DARMSTADT

http://tudigit.ulb.tu-darmstadt.de/show/Mus-Ms-416-09/0108

Universitäts- und Landesbibliothek Darmstadt

Himmel

Canto.

Bey Pauken und Trompeten Thon soll seÿn
seÿn vor Darmstadt Fürsten Throne ein Opfer ein Opfer reiner
Wünsche brennen bey Pauken und Trompeten
Thon soll seÿn, seÿn vor Darmstadt Fürsten Thron ein Opfer ein
Opfer reiner Wünsche brennen Dein Lob sey
grosser Götter Ton stimt selbst selbst an frohe Vivat
ein frohe Vivat an ihr jauchzt mit ihr jauchzt mit mir jauchzen
kan wir jauchzen kan wir jauchzen kan Ihr Himel mit ein
fiat sein fiat gönnen Recit. bey Pauken Da Capo.
mit reiner Klar
seÿt an glaubt sicher mir Gesicht sat wahr Ihr
seÿt nu freÿ sie Dinnen trost gethan
Klärt euch auf ihr Völker
Carl Ludwigs Hose Hose
Hose ergehen seÿt soll stehen freÿdig seÿt soll stehen

TECHNISCHE UNIVERSITÄT DARMSTADT
http://tudigit.ulb.tu-darmstadt.de/show/Mus-Ms-416-09/0109
Universitäts- und Landesbibliothek Darmstadt

Recitat
tacet

Aria
tacet

Min Rath sagt ja Constantia
soll ins späste alter leben

mit dieser Hofnung
prangt

Die treue Cattin nie betrogen ja alsdann ihr Ziel erlangt

TECHNISCHE UNIVERSITÄT DARMSTADT
http://tudigit.ulb.tu-darmstadt.de/show/Mus-Ms-416-09/0110
Universitäts- und Landesbibliothek Darmstadt

Aria tacet ‖ Recitat tacet ‖ Aria tacet ‖ Diß Lan ist fromm
frömdig soffen ‖ Ja ja der Himlen
Ich bin auf
rinne liebe Ehr hat alzeit offt schon eingetroffen
Drobey unterß.
Der Sein Bist schon gemacht. Ich will wo sonsten Himl begehrt sein
seinen fürsten Rhoß im Zoffig maul verwehren
Dorgen frömde Glück und leben soll dem Ludwig
Laubt soll
umgeben
Das sein Rhoß
beharr-
lich das sein Rhoß - beharrlich stehn
Dorgen frömde Glück und leben soll dem Ludwig
Laubt
umgeben das sein Rhoß
be
harr -
lich das sein rhoß
beharrlich steht
Seine Nasst - soll der Kraft seinen fürsten Glaubt
Leben sonst im Unfall
ihn zu stoßen sonst im
Unfall ihn zu stoßen meine Wärde meine Wär -
de steht - ihm bey sonst

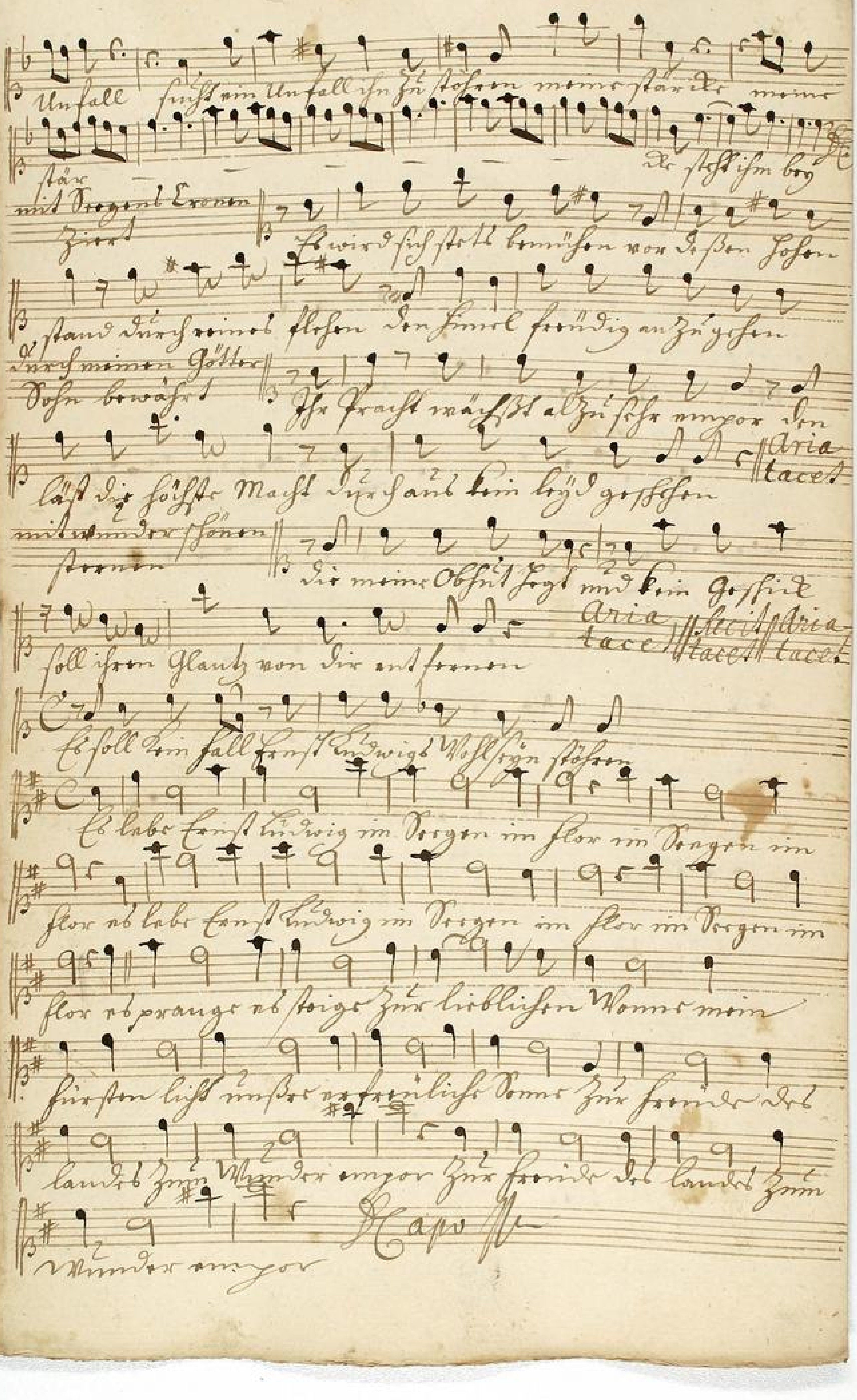

TECHNISCHE UNIVERSITÄT DARMSTADT
http://tudigit.ulb.tu-darmstadt.de/show/Mus-Ms-416-09/0112
Universitäts- und Landesbibliothek Darmstadt

Hessen. Alto.

Bey pauken mit Trompeten schon solle

sind sind vor Darmstatt sinsten Chor ein Ostor ein Ostor

seinen Wimsle brennen bey pauken mit Trom

peten schon solle sind sind vor Darmstatt sinsten Chor ein

Ostor ein Ostor seinen Wimsle in brennen

Dein stinkt sein grosser Götter Sohn stinkt selbst selbst ein frosch

Vivat ein frosch vivat auch jauchze mit vor

jauchzen kau vor

Ihr Himmel wird sein

fiat sein fiat gönnen Recit: tace Capo.

Ach vor ein frosch lustgatten muss jauchzen unter

beisst mein Weiben muss lisst straffe

mir so schon? was ist so beglückte Wonnen stund

Chronn stor blick verraucht er stost sind voll Home

die augenschne labend Home lassen mit meine Klassit an

Aria tacet

Mein Volck wurffet den soßen Glantz ihr ihm so

frosts stimen sinckel

Aria tacet

Recitat tacet

Aria tacet

Der Himel billigt meine Lust mein Fürst mein Vater

lobt im Regim. der Zarte trieb der Tauben best grost

Dem der höchsten Macht die mein Unschuldt haubt be

wahrt in freündigkeit mit lieb entgegen

7 alle Unthat Zeit freündig glützen

wo der Herr sein aller Welt unter solchen Gnaden blicken

selbst selbst selbst ob seinen Obsts fälls wo der Herr

aller Welt unter solchen Gnaden blicken selbst selbst

selbst ob seinen Obst fält

Aria tacet

ob dessen Höchste blösen

Diß kan uns Fromm freündig sehen

wie freündig wird mein Volck mich sehen wann selbst die Höchsten

Land sein Schutzen Haubt mit Regen Cronen Zier

Aria tacet

O Volcks Glück mein Himel prangt mit wunder schönen Stern

Von dir und

seinen

Erwünschter Schluß der mich zu frohen Lust bewegt

Das Herz und Mund frolocken muß

Straße schönste Landes Sonne

gönne Deinen Götter Throne

fröhlich hilft straße schönste Landes

Sonne gönne Deinen Götter Throne

allzeit ein fröhlich hilft allzeit

Lass ihn nun in nun vor Aller sten Straßen auf Dein

Land auf Dein Land zu tausendmalen einen frohen Morgen

ein paar ad.

schön soll Dein Untergang geschehn als wir wünschen

Ja bey Unserm frey unserm Leben nicht soll Dein Untergang ge

schehn als wir wünschen ja ja bey unserm Leben nicht

Recitat tacet Aria tacet Ich bleibe stets beständig Liebt

Mann soll noch offt das frohe Vivat hören volck

TECHNISCHE UNIVERSITÄT DARMSTADT
http://tudigit.ulb.tu-darmstadt.de/show/Mus-Ms-416-09/0115
Universitäts- und Landesbibliothek Darmstadt

Es lebe Ludwig in Bayern im flor in

Bayern in flor es lebe Ludwig in Bayern im

flor in Bayern im flor es prange es herrsche Ihre

lieblichen Namen mein fürsten liebe er

freüliche Name Ihre freude des Landes Ihre Wunder gen

por Ihre freude des Landes Ihre Wunder empor

Capo

Freüde — Tenore

Drÿ Pauken und Trompeten thon soll sein
sein wor Darmstatt fürsten thron am Ostor reiner
wann sie brennen drÿ Pauken und Trompet
thon soll sein sein wor Darmstatt fürsten thron am
Ostor reiner Nimfe am Ostor reiner Nimfe brennen
Dein stintz sein grosser Gotter Posn stimt selbst selbst
ein frosch vivat au ab jauchze mit
wan jauchzen kan der simre
wird sein flat sein flat gönnen
Auf Hessen trauer meister mist, wr munter dis ans
Zimm stimme. Verlass den bangen Kummer mein solch
list soll dimm Gräuzen lieblich stimm Chor.
Verbirgt mein Stimmen
Auf Hessen eilte dich empor die bange
Nächte sind Verschwunden
aria tacet Nimfen sendet.

Ja ja ob mich Baal Seine Krone kröndet von Seinen

Gränzen seine sey. Mein Glantz Ziehet sich zu Seinen

Thron in öffnet sich die Pforten Es tritt Baal schnelle seinen

Lauf sich in den grauen Thron Ordnen macht

Die Last von sechzig Jahren schwächt seine stärksten

Kräffte mich Aria tacet soll mir solche alte

schwillt schon frohe stunden geben der Anfang ist schon

da mein sinnen soll sein Herz sein ganz bereit er

wünschet mir zu sagen Ziehe placet dann quilt mein

Lieb der sich sein stärksten Herz erfüllt bey seinen Andacht

Herzen zu grosser Lust ansieht der seinen Herzen

Trauren und klamt - ihr gesegnete

Liebe gesegnete Liebe feiret die Her - zen

Zur Ehe - - - - - Nichts ist an

TECHNISCHE UNIVERSITÄT DARMSTADT
http://tudigit.ulb.tu-darmstadt.de/show/Mus-Ms-416-09/0118
Universitäts- und Landesbibliothek Darmstadt

brauset als Sturm

ihr gesegnete Freiheitsfest

Liebe führet die Scha- ren führet die Scha- ren zum Sieg

— — — die Zeit an Zeichnet die Lippen

Zu fröhlichen Chören Zu

Darum stellt Euch lustig Laub Darum stellt Euch

lustig Laub- Zu Tänzen Euren Gesang- en

Euren Gesängen Der Himmel verheißt Ruhe-

- Zu Vergnügt Ruhe — Zu Vergnügt müßt

sein Lust - Sal gefallen daran Sal ge

fallen daran

Da capo Recit. tacet Aria tacet Recit. tacet

Aria tacet Recit. tacet Aria tacet Recit. tacet Aria tacet

Da wird man über

all in Hessen Freuden Lieder singen und ein Ab

gunster Fall vor seiner Selden Ruhm erklingt.

TECHNISCHE UNIVERSITÄT DARMSTADT
http://tudigit.ulb.tu-darmstadt.de/show/Mus-Ms-416-09/0119
Universitäts- und Landesbibliothek Darmstadt

frommen fürsten Musen gesten ist ein glück

das sinnlich sterbt all[e] muss in feindy

stehen wo sich solche Orgen meist

Mein Trost
Verlassen muss

ich bleibt sein beständig liebt

es lebt Ernst Ludwig im Orgen im flor im

Orgen im flor es lebt Ernst Ludwig im Orgen im

flor im Orgen im flor es krauge nöthige Zier

liebsten Nomen mein fürsten lust unsers er

fröliche Nomen Zier freude all[e] landt Zum

Almächtige anyer Zier freude der landt Zum Almächtigen

D Capo

por.

Tenore

63

Bey Pauken

mit Trompeten Ihro Hochfürstl

Durchl. Printzen Ludwig Ernst Gottlieb Hochfürst

Hochst selbst mit hohes Vivat

Ihro Hochfürstl Durchl. Printzen Ludwig Ernst Gottlieb Hochfürst

Hochst selbst mit hohes Vivat

Da Capo.

Annuth. Basso.

Bäy Pauken und trompeten schon solle

seÿn seÿn wer dann statt für sten schon ein Ester vor

Ester reiner Winsse brennen bäy Pauken

und trompeten schon soll seÿn seÿn wer dann statt für sten

schon an Ester an Ester reiner Winsse ein Ester reiner

Winsse brennen dem seinig sein grosser Götter Ochs steht

selbst selbst ein frosse vivat abjauchze mit ab

wer jauchzen kan ab wer der

seinel wird sein fiat sein fiat gönnen

Recit tacet

bäy Pauken und Trompeten Capell Musique

ja schau den flor den

schmück den mein liebstes ist zu dinner lust anstimmen

Aria tacet zu dinner schon

für sten trinkt

mein schätz sein wöhnet ihm die Pforten

in den grünen

Eren Orden

mein angenehmer Praxt hat Lyden

Pfeifel wie kann dir Laub der Hasen Frost stündern macht

nicht

nach ihm mein Wünschen Künftig

stünst das mir dein Herz zu Herbst wohl verfahren

Steigt ihr wie Laub Gnol- len steigt ihr

wie Laub gnol- - - len gönnet mir-

Vor - gol Gruß Darm - stadt Laub - Darm - stadt

Laub - U - berfluß Gön - net mir - ren

Vor - gol Gruß Darm - stadt Laub Darm - stadt Laub

- in U - berfluß in Uberfluß Komt - Vor Doppelt

wie Ströme wie ströme Lassen sol - len wir - len

Gnüg sein genug - - das Götter Kraft und

nach nach Leben nehme das die Not

bewundern muß das die Not

wundern muß Apoll

Heut erwünscht
zu sagen

und meines Schmuckes beliebte Kostbarkeit Schmuck

seinen soldten Nam mit allen schönen Rosen und Lass

Lassen auf diesen Zeit mit reicher Hoffnung prangt

Aria tacet || Recit tacet || Aria tacet || Von einzger Treue.

wo mein Vergnügen lacht da wird der Lorbeer glänzen

Myrthen nicht umsonst verlohren. Ich bin auf Ruhm werth

Aria tacet ||

Wie würden schön mir solcher Schmuck ob diesen

Pistol blühen

den Himmel streitig

anzugehören

mein anblick der Tugend

nicht reizend so mehr Zuschauen Götter an als kann die Göttin

Schmuck nicht ohne Wonne sahen der seinen schönsten Schmuck

Blasen der Himmel will mein Helden Haupt bekränzen der

schönen Enden zarter Flor macht schon Gram und Trauren

Gönner Rosen bewährt

Und auf sein Ziel

gerichten

somit Carl Ludwig Wonne sehen

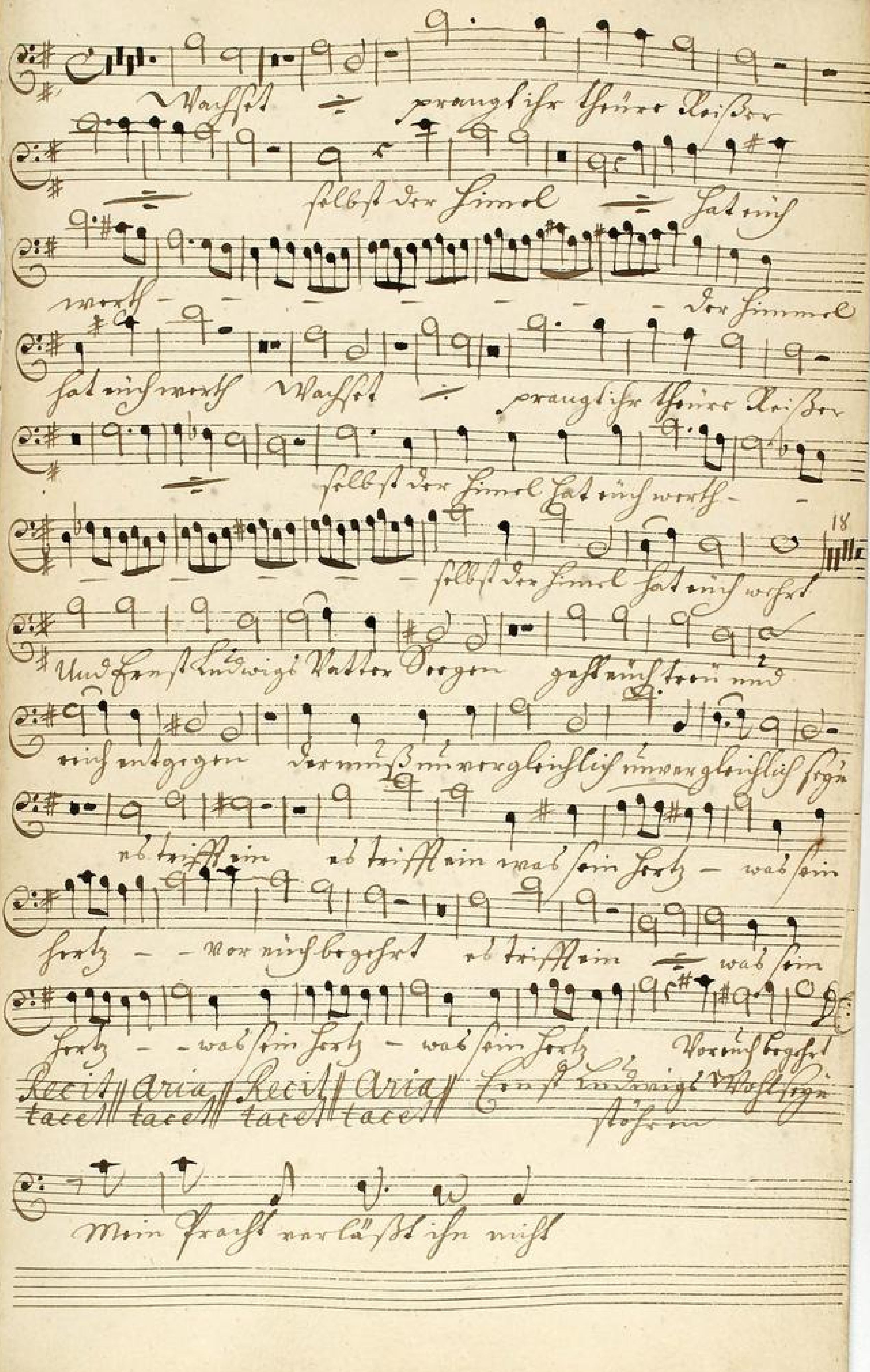
Wachset prangliche theure Reiser
selbst der Himel hat euch
werth der Himmel
hat euch werth Wachset prangliche theure Reiser
selbst der Himel hat euch werth
selbst der Himel hat euch werth
18
Und Ernst Ludwigs Vatter
euch entgegen
es trifft ein es trifft ein was sein Hertz was sein
Hertz wer euch begehrt es trifft ein was sein
Hertz was sein Hertz was sein Hertz wer euch begehrt
Recit tacet Aria tacet Recit tacet Aria tacet
Mein Kraft verlässt ihn nicht

Ich habe Herrn Ludwig im Bergen im flor im

Bergen im flor ich habe Herrn Ludwig im Bergen im florim

Bergen im flor Ich graue ich steige zur liebsten Wonne mein

süssten liebe meine erwünschte Wonne zur freude ich

laufe zum Wunder meyer zur freude ich laufe zum

Wunder meyer Da capo