

Картина VII. *Parte VIII*
ПОЛЬСКИЙ СЪ ХОРОМЪ.

184

Allegro non troppo alla polacca (*l'istesso tempo*) ♩ = 100.

PIANO.

185

Занавѣсь.

(Роскошный ярко освѣщенный залъ во дворцѣ. Изъ заднихъ дверей показывается шествіе придворныхъ)

Tenori.

ХОРЪ. (*choir*)

Bassi.

186

Славъ тру-ба, тимпанъ, цѣв - ни - ца, по - дупочныхъ странъ ден-

дамь въ атласныхъ платьяхъ съ длинными хвостами и кавалеровъ, военныхъ и статскихъ, въ штыхъ золотомъ кафтанахъ, съ пучками

ни - цу, славь! Ма - - - - - терь доб - ру - - ю на - ро - - - - да,

8

3

3

на затылкахъ. На первомъ планѣ стоитъ группа запорожцевъ въ зеленыхъ кафтанахъ; между ними К. Вакула, одѣтый подобнымъ

на - шу чуд - ну - ю ца - ри - цу, на - шу чуд - ну - ю ца - ри - цу славь!

же образомъ. Нѣсколько придворныхъ и лакеевъ съ галунами стоятъ сзади. Подъ конецъ шествія показывается царица, окруженная

187

Sopr. dolce

Чу - - ю сердцемъ: по - несл - ся пѣ - ня мирныхъ пас - - ту - ховъ, на свирѣляхъ

Alti. dolce

187

p

ти - хо лья - ся съезе - - ле - нѣ - ю - щихъ лу - говъ. Чу - - ю сердцемъ: по - не сла - ся

пѣ - - ня мирныхъ пас - - ту - ховъ, на сви - рѣляхъ ти - хо лья - ся

188

съезе - - ле - нѣ - ю - щихъ луговъ. Ту - же пѣнь поеть и дѣ - - - ва,

188

Sopr.
ту - - - же пѣснь. — зем - ле-дѣ - - лецъ и — бо - - ецъ

Alt.
Ту - - - же пѣснь, — ту - - - же пѣснь,

Ten.
Ту - - - же пѣснь, — ту - - - же пѣснь,

Bass.
Ту - же пѣснь поетъ и дѣ - - - ва, ту - - - же пѣснь

189

tu - - - же пѣснь по - етъ. — *p* Что же въ пѣснѣ той по - ет - ся?

tu - - - же пѣснь по - етъ. — *pp* Что же въ пѣс - нѣ?

зем - ле-дѣ - - лецъ — *pp* и — боецъ. Что же въ пѣс - нѣ?

189

mf *p* *p*

Что? Что? Пис - - ни э - той кто творец?—

mf *p* *p*

Что? Что? Пис - ни э - той?

f *dim.* *p*

mf *p* *p*

Кто? Кто? Пис - - ни э - той кто творец?—

mf *p* *p*

Кто? Кто? Пис - - ни э - - - той

f *dim.* *p*

190

Пѣс - ни кто тво - - - рець? Пѣс - - ня сложе - на на - ро - домъ,

кто тво - - - рець? Пѣс - ня сложе - на

190

въней сер - дечный свой при - вѣтъ шлетъ онъ матуш - къ ца - ри - цѣ

на - - ро - - домъ, пѣс - ня сло - же - на

191

и же-ла-етъ мно- - - гихъ лѣтъ. Отъ Таври - ды до Ал - та - - - и,
на - - ро - - - домъ.

191

до Ал - - та - - - и, до да-ле - ка-го Ки - та - - - и,
Отъ Тав-ри - ды до Ал - та - - - и, до Ал - - - та - - - и,

Му - - та - я и до финскихъ хлад - ныхъ волнъ, и до финскихъ хладныхъ

до да - ле - ка-го: Ки - та-я и до финскихъ хлад - ныхъ волнъ, и до финскихъ хладныхъ

cresc. *f*

cresc. *f*

cresc. *f*

cresc. *f*

cresc. *f*

192

волнъ.

волнъ

пѣснь - - ю

пѣснь - - ю э - - той,

p cresc.

p cresc.

192

tr *tr* *tr*

mp cresc.

mf cresc.

Пѣснь - - - ю, пѣснь - - - ю э - - - той

mf cresc.

э - той, пѣснь - - - ю, пѣснь - - - ю э - - - той

пѣснь - ю э - - - той, пѣснь - - - ю э - - - той

вся - - - кій полнѣ. _____ Славъ, славъ.

вся - - - кій, вся - - - кій полнѣ, _____ вся - - - кій полнѣ. _____

вся - - - кій, вся - - - кій полнѣ. _____

(Подъ конецъ шествія показывается царица, окруженная своими приближенными и садится на разукрашенное кресло.)

ff

Славь, тру-ба, тимпанъ, цѣв - ни - ца. по - лу - ночныхъ странъ ден - ни - цу, славь!

ff

Славь, тру-ба, тимпанъ, цѣв - ни - ца. по - лу - ночныхъ странъ ден - ни - цу, славь!

193

sf *sempre f*

Ма - - - терь добру - ю на - ро - - да, на - шу чуд-ну-ю ца - ри-цу славь!

Ма - - - терь добру - ю на - ро - - да, на - шу чуд-ну-ю ца - ри-цу славь!

3

194

Странъ ги-пер-бо-рейскихъ диво, раз-вѣ-вай-ся, раз-вѣ-вай-ся гор-де - ли-во. раз-вѣ-вай-ся,

Странъ ги-пер-бо-рейскихъ диво, раз-вѣ-вай-ся, раз-вѣ-вай-ся гор-де - ли-во. раз-вѣ-вай-ся,

194

f *tr* *tr* *tr* *tr*

зна-мя сла-вно - е по -

зна-мя сла-вно - е по - бѣдъ! —

зна-мя сла-вно - е по - бѣдъ! —

зна-мя сла-вно - е по - бѣдъ! —

бѣдъ! _____ Славь, тру-ба, тимпанъ, цѣв - ни - ца,

Раз - вѣ - вай - - - ся! Славь, тру-ба, тимпанъ, цѣв - ни - ца,

Раз - вѣ - вай - - - ся! Славь, тру-ба, тимпанъ, цѣв - ни - ца,

Тре-пещи е - го со - сѣдъ! _____ Славь, тру-ба, тимпанъ, цѣв - ни - ца,

195

tr *tr* *tr* *ff*

по - лу-ночныхъ странъ ден - ни - цу славь! Ма - - - терь добру - ю на - ро - - да,

по - лу-ночныхъ странъ ден - ни - цу, славь! Ма - - - терь добру - ю на - ро - - да,

8 3 3

на - шу чуд - ну - - ю ца - ри - цу, на - шу чуд - ну - ю ца - ри - цу.

на - шу чуд - ну - - ю ца - ри - цу, на - шу чуд - ну - ю ца - ри - цу,

196

пой пре-свѣт - лу - ю ца - - ри - цу въ пѣсняхъ звучныхъ, въ пѣсняхъ звучныхъ стройный

пой пре-свѣт - лу - ю ца - - ри - - - - - цу въ пѣс - няхъ звуч - - ныхъ,

пой пре-свѣт - лу - ю ца - - ри - - - - - цу въ пѣс - - - - няхъ

пой пре-свѣт - лу - ю ца - ри - - - - - цу въ пѣс - няхъ звуч - - ныхъ

196

ff

This block shows the piano accompaniment for the second system, consisting of two staves (treble and bass clef). It features a rhythmic accompaniment with chords and moving lines in both hands. The dynamic marking *ff* (fortissimo) is present at the beginning.

хоръ! Скиптръ твой сла - - во - ю си - я - - - - - етъ,

въ пѣсняхъ звучныхъ стройный, стройный хоръ! Скиптръ твой сла - во - ю си - я - етъ,

строй - ный хоръ! Скиптръ твой сла - - во - - - ю си - я - - етъ,

строй - ный хоръ!

лаской свѣтитъ, лаской свѣтитъ, свѣтитъ дивный взоръ.

лас - кой свѣ - титъ див - - - ный взоръ. Пои пресвѣт лу - ю ца -

Въ пѣсняхъ звучныхъ стройный хоръ, ————— въ пѣсняхъ звучныхъ стройный

ри - - - цу строй - - - ный хоръ, ————— строй - - - ный

cresc.

tr *tr* *tr* *tr*

p.

хоръ! —————

хоръ! —————

ff

lungo

sf

197 Allegro non troppo. (l'istesso tempo)

(Обращаясь къ запорожцамъ.)

Recit.

Свѣт - лѣй - шій о - бѣ - щаль ме - ня се - год - ня съ на - ро - домъ за - по -

рожскимъ по - зна - ко - мить, съ на - ро - домъ мнѣ лю - безнымъ. До сихъ поръ не у - да -

Tempo. (Allegro non troppo) poco riten.

валось мнѣ у - видѣть за - по - ро - жцевъ. (Запорожцы падаютъ на колѣни.)

Tenori.

ХОРЪ. (8 - 12 Запорожцевъ.)

По - - ми - луй, ма - мо, насъ по -

Bassi.

Tempo. (Allegro non troppo) poco riten.

Темпо primo.

poco riten.

Встань-те!

ми - - луй!

Не вста-немъ, ма - мо, хоть у -

Темпо primo.

*poco riten.*Recit. (*tempo primo*)

Не бойтесь, дѣ - ти!

Го - во - ри - те пря - мо,

мремъ, не вста - - немъ!

Recit. (*tempo primo*)

за - чѣмъ при - ѣ - ха - ли изъ За - по - рожь - я?

198 Moderato. ♩ = 92.

Tenori.

ХОРЪ. ЧѢМЪ про - гнѣ - валъ те - бя вѣр - ный твой на - родъ? ЧѢМЪ ви - нов - но За - по -

Bassi.

198 Moderato. ♩ = 92.

рожь - е предъ то - бой? Раз - вѣ зна - лись мы съ Та - - та - ри - номъ ког - да.

иль съ Тур - чи - номъ со - гла - ша - лись въ чемъ ни - будь? Из - мѣ - ни - ли те - бѣ

più f

mf

дѣ - ломъ что - ли мы? По мышлень - емъ из - мѣ - - ни - ли чтоль те - бѣ?

На - ше вой - скомъ чемъ ви - - нов - но предъ то - - бой, и за что на насъ не -

ЦАРИЦА. *(Толкучка)*

199 Recit.

Че - го жь хо - ти - те? Го - во - ри - те смѣ - ло!

(Встають.)

ми - лость отъ те - бя?

199 Recit.

Аллегро. ♩ = 132.
К.-ВАКУЛА. *Vakula*

Recit. (Animato)

(К.-Вак. бросается на колѣни.)

Ва - ше ца - рско - е ве - личество! Не прика -

жи - те казнить, ве - ли - те ми - ло - вать! Изъ че - го, не во

гнѣвъ ска - зать ва - шей цар - ской ми - лос - ти, сдѣ - ла - ны че - ре -

Темпо. (Allegro)

ви - ки, что на но - гахъ ва - шихъ? Я ду - ма - ю,

ни о - динъ швецъ, ни вѣд - номъ го - су - дарствѣ на свѣ - тѣ не съ у - мѣ - етъ такъ сдѣ - лать.

200

Roco meno mosso.

Бо - же мой! Еслибъ жин - кѣ мо - ей до - ве - лось че - ре -

(К. - Вакула поднимается.)

ЦАРИЦА. *travesta*

Tempo I. (Allegro)

Recit.

Ну, встань! И ес - ли хо - чет - ся те -

вич - ки та - кі - е на дѣть!

Tempo I. (Allegro)

Recit.

бѣ и мѣтъ та - кі - е че - ре - ви - ки, то э - то

ЦАР. (Travista) (Travine)

не трудно съ-лать. При-не-си-те па-ру изъ кла-до-выхъ мо-ихъ,

да са-мыхъ лучшихъ, чтобы чис-тымъ зо-ло-томъ бле-стѣ-

ritenuto assai (cantabile)

ritenuto assai

ли! **Tempo. (Allegro)** **Recit.** Пра-во! Мнѣ нра-вит-ся та-

Viol. *tr* *tr*

Cor. *sf* *dimin.*

ко-е про-сто-душье. Вотъ ос-тро-ум-на-го пе-ра пред-метъ дос-той-

poco riten.

poco riten.

201 Moderato. ♩ = 92.

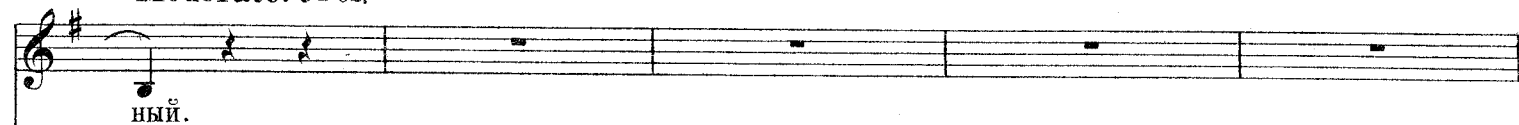

Sopr. *dolce*
 ХОРЪ. (Придворныя дамы) Прос - тодушье за - ло - гь - цы - ный серд - ца ис - крен - ней люб - ви,

Alti. *dolce*

201 Moderato. ♩ = 92.

p *legato assai*

riten. *a tempo*
 про - стодушь - е дра - го - цы - ный даръ не - бес - на - го От - ца. Даръ дру - гой: ве - ли - ко -

a tempo
riten.

душъ - - е есть до - ро - же даръ Твор - ца, нашей славы - я ца - ри - - - цы

dimin. *p*

у - кра - ше - ні - е вѣн - ца, у - кра - ше - - - ні - е вѣн -

dimin. *p*

mf *p*

(Лакей вносить на поднось черевки и подаеть царицѣ.)

dimin.

ца.

dimin.

К.-ВАКУЛА (*Vakula*)

202 *Темпо I. (Allegro)*

Бо - же мой! Ка - ко - е у - кра - шень - е!

crescendo *sf* *sfp*

ЦАРИЦА. *(Tsarina)*
ritenuto assai

a tempo (Allegro)

Та - кі - ель ви - дѣть ты же - лаль, ка - закъ?

ritenuto assai

p *f* *Viol.* *tr* *Cor.*

К. ВАКУЛА. *(Vakula)*

Recit.

Коль баш-ма - ки та - кі - е на но - гахъ, то ка - ко - вы дол - жны быть са - ми

dimin. *pp*

нож - - ки! По ма - лой мѣ - рѣ изъ чис - та - го са - ха - ру!

ppp *fp*

ЦАРИЦА. *(Tsarina)*

Ну, хо - ро - шо! И ес - ли не же - - нать ты,

sf *p*

(Подаетъ ему черепки.)

ritenuto assai

то баш-ма - ки от-дай сво-ей не - вѣс - - - тѣ.

ritenuto assai

(Машетъ ему рукой. К. Вакула отходитъ въ сторону и становится позади запорожцевъ.)

203

Sopr. **Allegro non troppo.** ♩ = 100

Въ пѣс-няхъ звучныхъ стройный

Alti.

Ten. *mf* Пой пре-свѣтлу - ю Ца - ри - - - цу, строй - - - ный

Bassi. *mf*

203

Allegro non troppo. ♩ = 100 *tr*

f

хоръ, _____ въ пѣс-няхъ звучныхъ стройный хоръ! *ff* Хва-ла те -

хоръ, _____ строй - - - ный хоръ! *ff* Хва-ла те -

tr *tr* *tr*

cresc. *f*

К. ВАКУЛА.

(Jaboula)

(Передъ нимъ появляется чортъ.)

Ну вы - но - си ме-ня скорѣй от-сю-да, вра - жий сынъ! —

бѣ! Хвала те - бѣ!

бѣ! Хвала те - бѣ!

sf p sf sf

ЧОРТЪ.

(Devil)

(Тьма.)

Облачный занавѣсъ.

Ле - тимъ, ле - тимъ! —

Ле - тимъ! —

sf sf f cresc.

204 Allegro assai. ♩ = 168.

The second system continues the melodic and accompanimental lines. It includes triplets and a fermata in the left hand. The system concludes with a double bar line and a repeat sign.

The fourth system continues with the established melodic and harmonic textures. The right hand has a more active melodic line, while the left hand maintains the chordal accompaniment.

