

COLLECTION MUSICALE EN FORMAT NUMÉRIQUE

Hans Leo Hassler (1564-1612)

Cantiones sacræ... 4. voc. (1591)

Magnificat : VIII. Toni

CONÇU POUR UNE LECTURE SUR TABLETTE NUMÉRIQUE

Intonatio

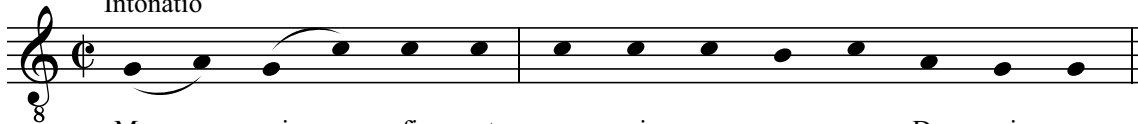

Ma - gni - fi - cat a - ni - ma me - a Do - mi - num.

Et exultavit spiritus meus

Et exultavit spiritus meus

Et exultavit spiritus meus

Et exultavit spiritus meus

Et exultavit spiritus meus

8

us, spi - ri - tus me - us, spi - ri - tus me -

us, et e - xul - ta - vit spi - ri - tus me - us, spi -

us, spi - ri - tus me - us, et e - xul - ta - vit spi -

Et e - xul - ta - vit spi - ri - tus me - us, spi -

13

us in De - o, in De - o sa - lu - ta - ri me - o,

ri - tus me - us in De - o, in De - o sa - lu - ta - ri me - o, in

ri - tus me - us in De - o, sa - lu - ta - ri me - o, in De - o,

ri - tus me - us in De - o, in De - o sa - lu -

19

sa - lu - ta - ri me - o, in
 De - - o sa - lu - ta - ri me - - - o, sa - lu - ta - ri
 sa - lu - ta - ri me - o, in De - - - o, sa -
 ta - ri me - o, sa - lu - ta - ri

24

De - o, in De - - - - o sa - lu - ta - ri me - - - o.

me - o, in De - - - - - o sa - lu - ta - ri me - o.

- lu - ta - ri me - o, sa - lu - ta - ri me - o.

me - o, in De - o, in De - o sa - lu - ta - ri me - o.

29

Qui - a fe - cit mi - hi ma - - - gna, qui po - - - - tens est,

Sui a fe - cit mi - hi ma - gna, qui po - - - - - tens est,

Qui - a

Qui -

35

et sanc - tum no - men

fe - cit mi - hi ma - - - gna, qui po - - - - - tens est,

- a fe - cit mi - hi ma - gna, qui po - - - - - tens est,

40

e - jus, et sanc - tum no - men e - jus, et sanc - tum
 sanc - tum no - men e - - - jus, et sanc - tum no - men
 et sanc - tum no - men e - jus, et sanc - tum no - men e - - - jus, et sanc - tum
 et sanc - tum no - men e - - - jus,

45

no - men e - - - jus, et sanc - tum no - men e - jus, e - - - - jus.

e - jus, et sanc - tum no - men e - jus, et sanc - tum no - men e - jus.

no - men e - - - jus, no - men e - jus, et sanc - tum no - men e - jus.

et sanc - tum no - men e - jus, et sanc - tum no - men e - - - - jus.

51

Fe - cit po - ten - ti - am in bra - chi-o su - - - o, dis - per - sit su -

Fe - cit po - ten - ti - am in bra - chi-o su - - - o, dis - per - sit su -

Fe - cit po - ten - ti - am in bra - chi-o su - - - o, dis - per - sit su -

Fe - cit po - ten - ti - am in bra - chi-o su - - - o,

55

per - bos men - te cor - dis su - i, dis - per - sit su -

per - bos, dis - per - sit su - per - bos men - te cor - dis su - i, dis - per - sit su - per - bos, dis - per - sit su -

per bos, dis - per - sit su - per - bos men - te cor - dis su - i, dis - per - sit su - per - bos, dis - per - sit su -

dis - per - sit su - per - bos men - te cor - dis su - i, dis - per - sit su - per - bos

59

per - bos men - te cor - dis su - i, men - te cor - dis su - - - - i.

per bos men - te cor - dis su - i, men - te cor - dis su - - - - i.

per - bos men - te cor - dis su - i, men - te cor - dis su - - - - i.

men - te cor - dis su - i, men - te cor - dis su - - - - i.

62

E - su - ri - en - tes im-ple-vit bo - nis, e - su - ri - en - tes im-ple-vit
 E - su - ri - en - tes im-ple-vit bo - nis, e - su - ri - en - tes im -
 E - su - ri - en - tes im-ple-vit bo - nis, e - su - ri - en - tes im -
 E - su - ri - en - tes im-ple-vit bo - nis, im -

66

bo - nis, et di - vi - tes di - mi - sit i - na - nes, di - mi - sit i - na - nes, di -

ple - vit bo - nis, et di - vi - tes di - mi - sit i - na - nes, di - mi - sit i - na - nes, di -

ple - vit bo - nis, et di - vi - es di - mi - sit i - na - nes, di - mi - sit i - na - nes, i -

ple - vit bo - nis, et di - vi - tes di - mi - sit i - na - nes, di -

71

mi - sit i - na - nes, di - mi - sit i - na - nes, di - mi - sit i - na - nes.

mi - sit i - na - nes, di - mi - sit i - na - nes, di - mi - sit i - na - nes.

na - nes, di - mi - sit i - na - nes, di - mi - sit i - na - nes.

- mi - sit i - na - nes, di - mi - sit i - na - nes.

75

Si - cut lo - cu - tus est, si -
 Si - cut lo - cu - tus est, si - cut lo - cu - tus est ad pa - tres nos - tros, si -
 Si - cut lo - cu - tus est, si - cut lo - cu - tus est
 Si - cut lo - cu - tus est, si - cut lo - cu - tus est, si -

78

cut lo - cu - tus est ad pa - tres nos - tros, A - bra - ham, A - bra - ham et se - mi - ni e - jus in se - cu -

cut lo - cu - tus est ad pa - tres nos - tros, A - bra - ham, A - bra - ham et se - mi - ni e - jus in se - cu -

ad pa - tres nos - - - tros, A - bra - ham, A - bra - ham et

cut lo - cu - tus est ad pa - tres nos - tros, A - bra - ham et

82

la, et se - mi - ni e - jus in se - cu - la, in se - cu - la.

la, et se - mi - ni e - jus in se - cu - la, in se - cu - la.

se - mi - ni e - jus in se - cu - la, in se - su - la, in se - cu - la.

se - mi - ni e - jus in se - cu - la, in se - cu - la, in se - cu - la.

Intonatio

Glo - - - ri - a Pa - tri, et Fi - li - o, et Spi - ri - tu - i sanc - to.

88

Si - - - cut e - - - rat in prin - ci - pi - o, et nunc et sem - per, in prin-ci - pi-

Si cut e - - - rat in prin-ci-pi - o, et nunc et sem-per, et

Si - - - cut e - - - rat in prin - ci - pi - o, et nunc et sem - per, in prin-

Si _____ cut e - rat in prin - ci - pi - o,

93

o, et nunc et sem - per, et nunc et sem - per, et nunc et sem - per et in se - cu-la

nunc et sem - per, et nunc et sem - per, et nunc et sem - per et in se - cu-la

ci - pi-o, et nunc, et nunc et sem - per, et nunc et sem - per et in se - cu-la

et nunc et sem - per et in

97

se - cu - lo - rum, A - men, se - cu - lo - rum, A - men, A - - - - - men.

se - cu - lo - rum, A - men, se - - - - cu - lo - rum, A - men.

se - cu - lo - rum, A - men, se - cu - lo - rum, A - men, se - - - - cu - lo - rum, A - men.

se - cu - la se - - - - cu - lo - - - rum, A - men.