All? vivo d=88.

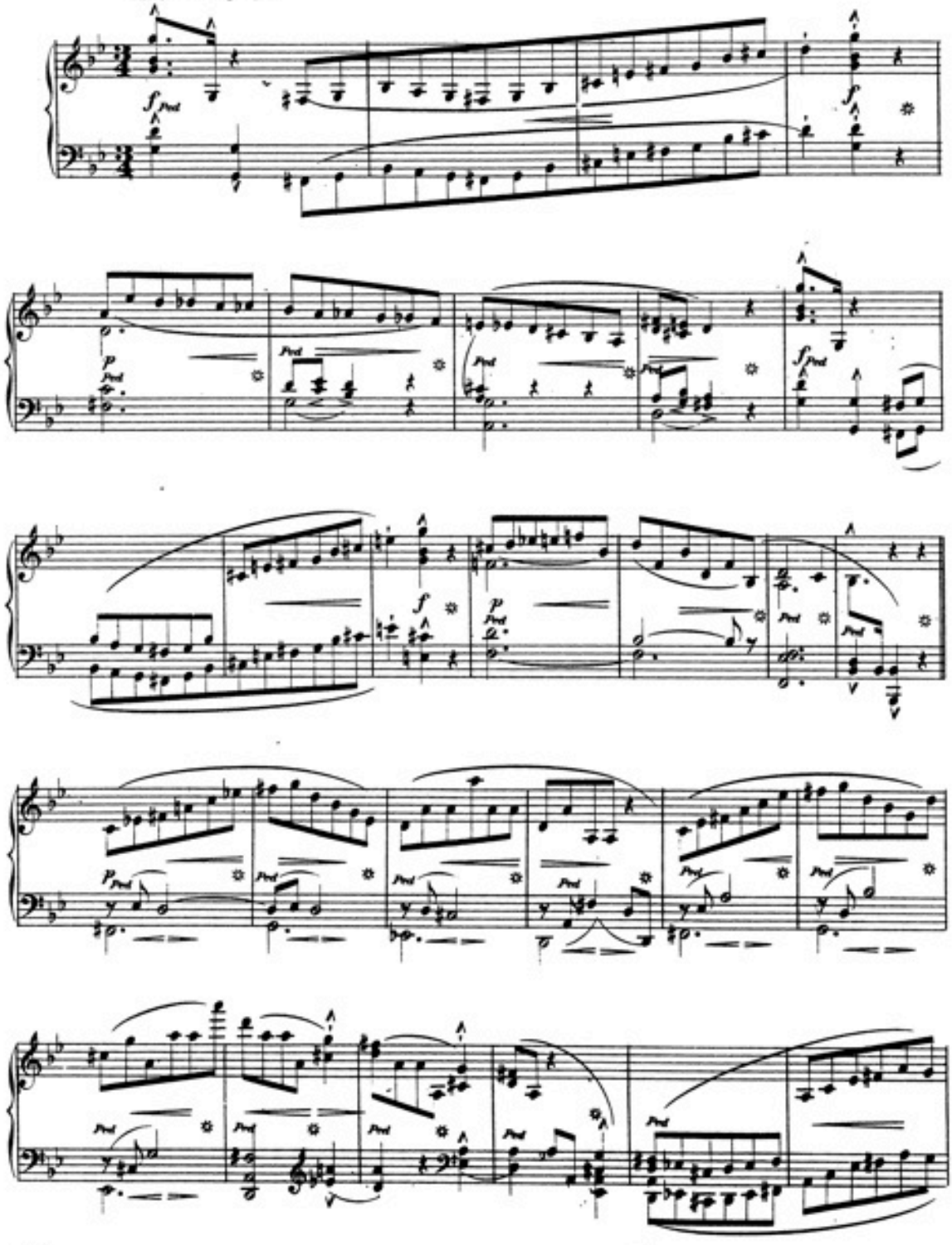

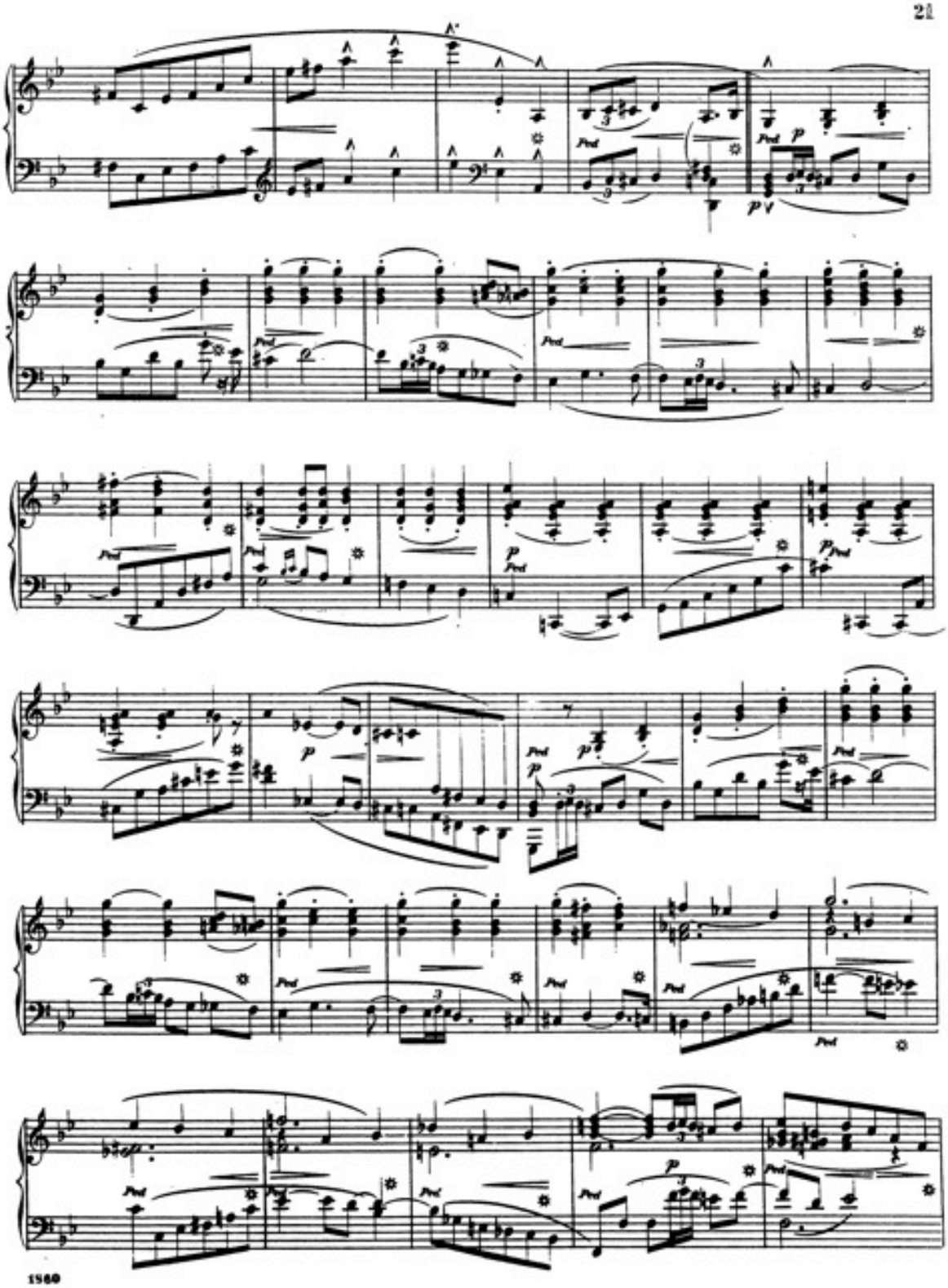

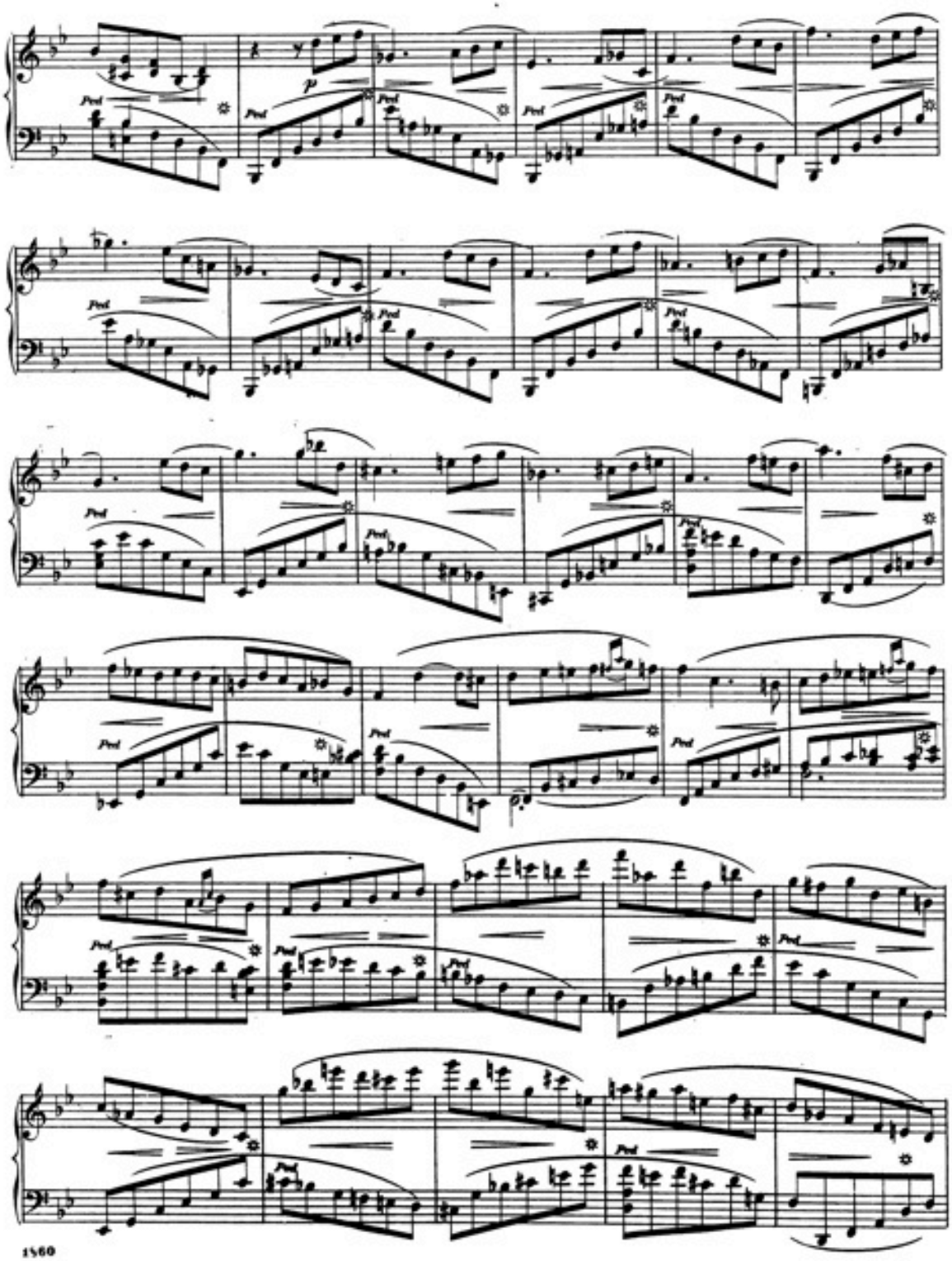

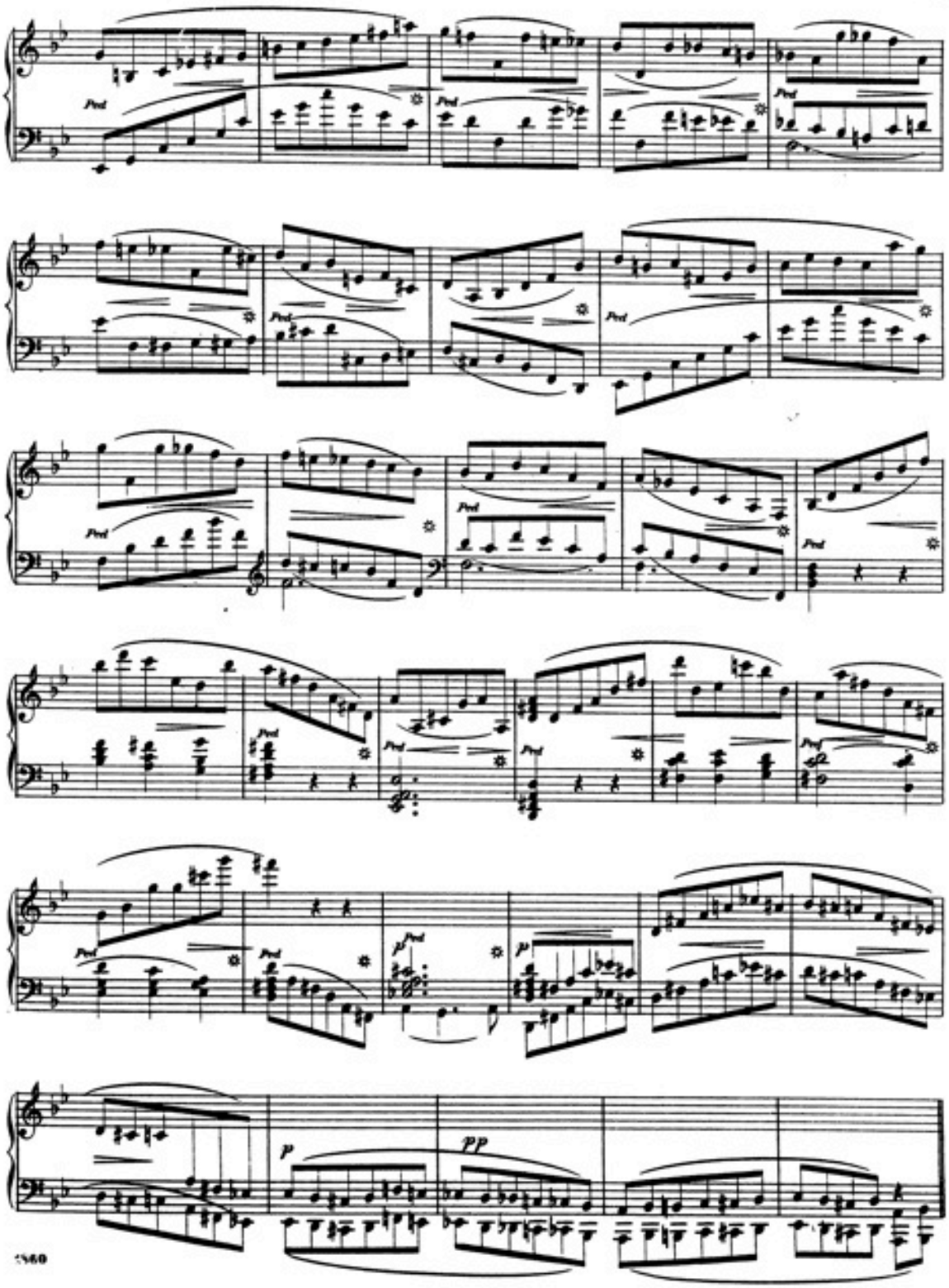
Ped
p
pp

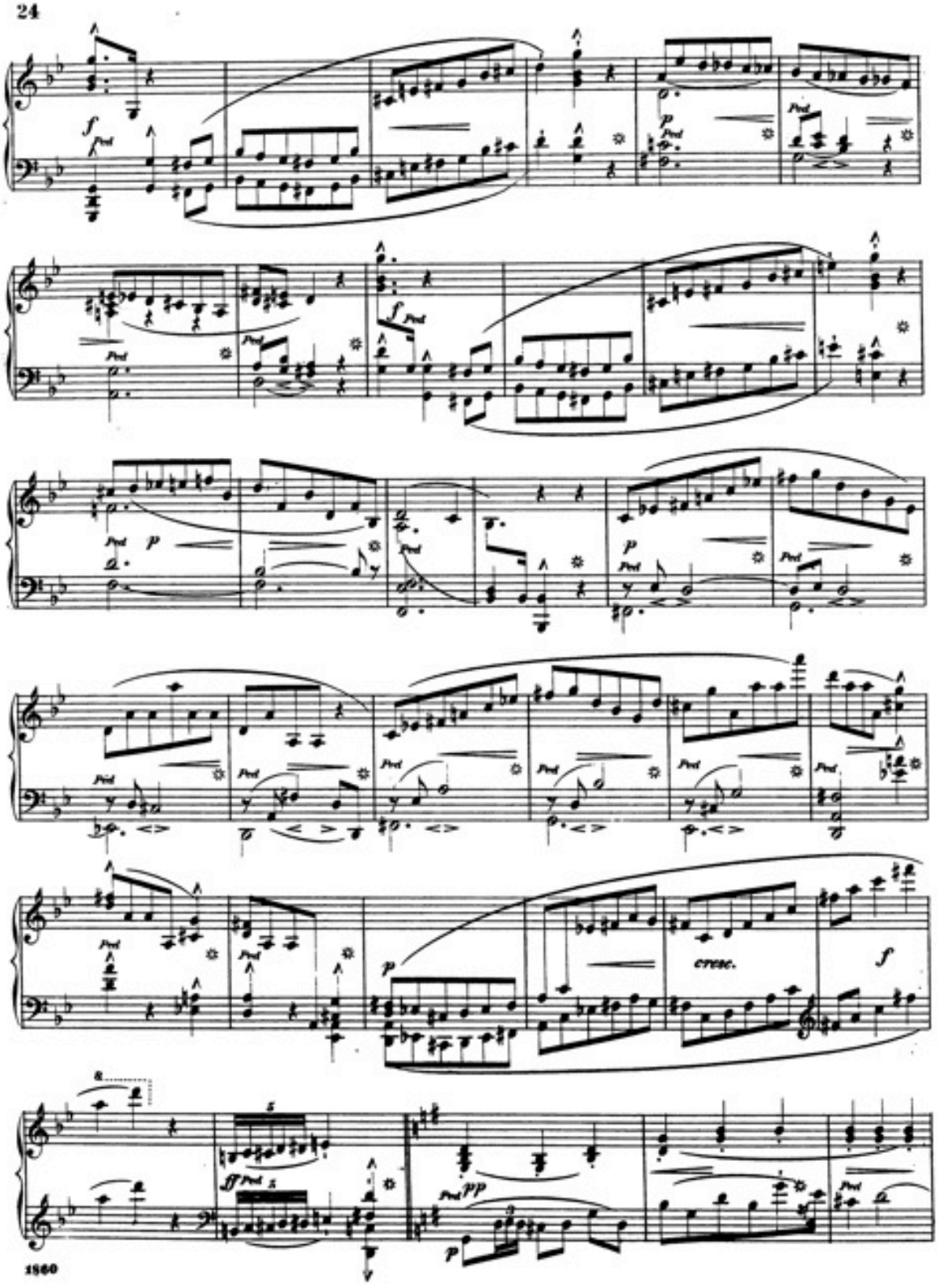
f
Ped
p
cresc.
f
ff
pp

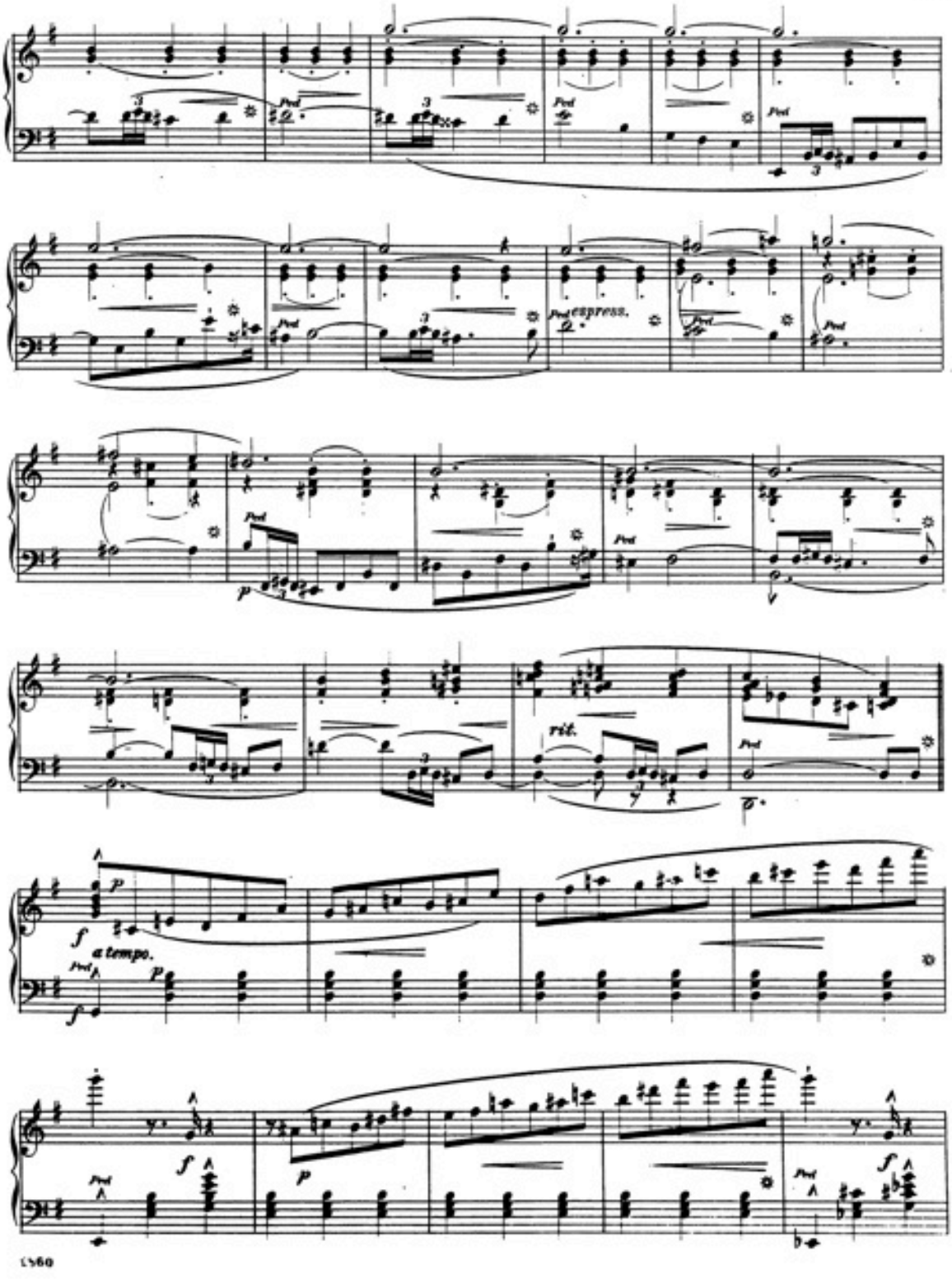
Ped
espress.
p
rit.
f
a tempo.

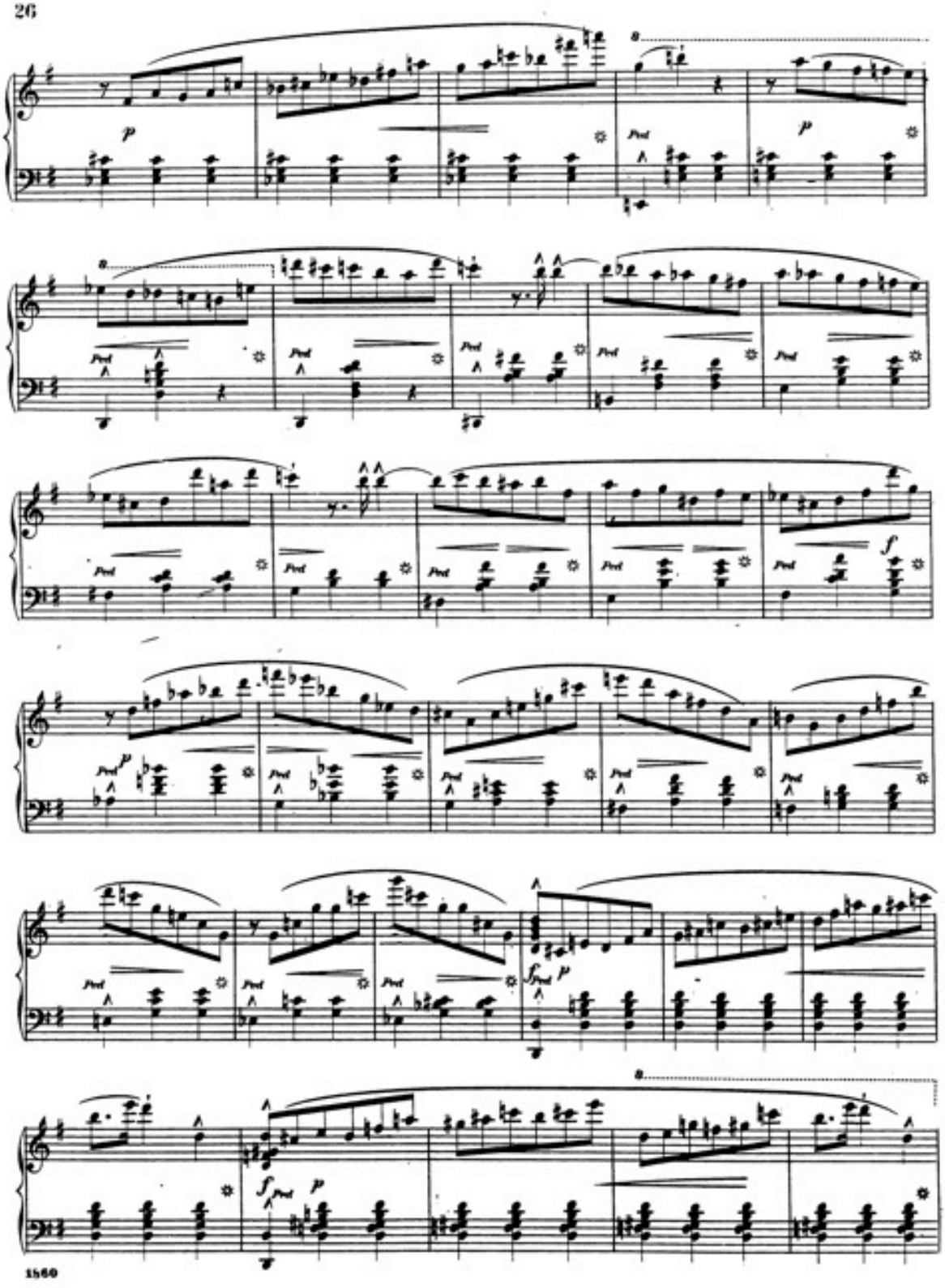

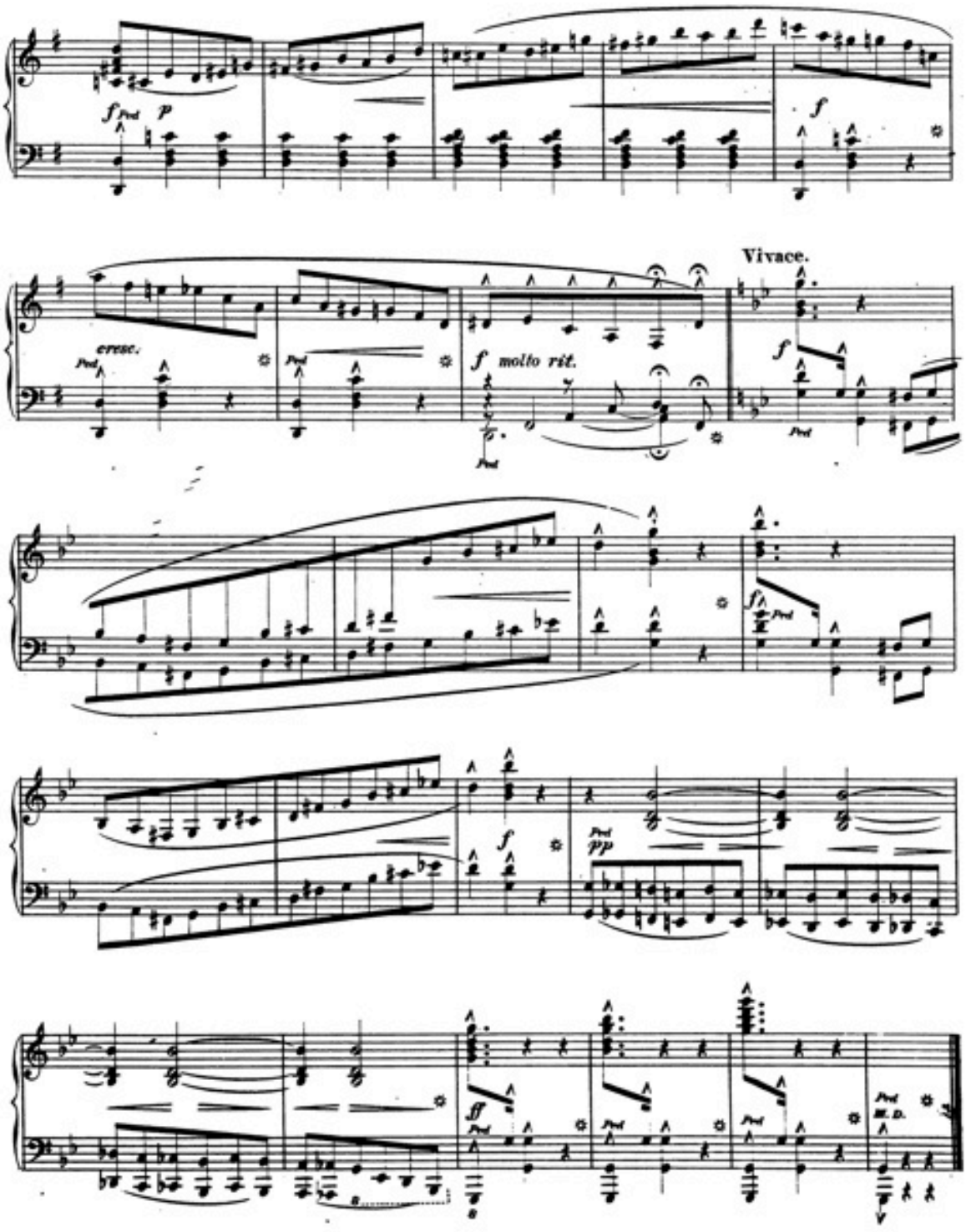
Vivace.
cresc.
molto rit.

Catalogue of Instrumental Music, published by G. Schirmer, 701 Broadway, New-York

PIANO SOLOS.

Ascher, Jos., Les Fêtes de la Garde. 2e Polka militaire, ... $0 60
—— La Victoire. 2e Galop Militaire, ... 65
Badarzewska, Thecla, La Prière d'une Vierge, ... 35
Baumfelder, F., Rondo mignon, ... 35
oecker, J. H., "Christabel." Nocturne, ... 40
Bohr, Franz, Une Perle. Bluette, ... 60
Bendel, Fr., Polka de la Cour. Morceau de Salon, ... 75
—— Invitation à la Polka. Morceau élégant, ... 75
Buck, Dudley, Jr., Midsummer Fancies. 3 Charact. Pieces, each, 80
No. 1. In the Woods. No. 2. By the Brookside.
No. 3. On the Seashore.
—— Winter Pictures. 3 Charactier Pieces.
No. 1. The Woods in Winter, ... 60
" 2. Sleigh-bells, ... 60
" 3. Echoes of the Ballroom, ... 75
—— Scherzo-Caprice in E-flat minor, ... 1 00
Cramer, Henri, Op. 14. Le Désir. Pensée romantique, ... 40
Chopin, Fred., Op. 47. Ballade in A flat, ... 1 00
—— Fantaisie-Impromptu. Fz m. Op. 66 (Oeuvre posth.) 75
—— Tarantelle. Ab, ... 75
Czerlicky, A., Joli-Cœur. (Pretty Heart.) Morceaux gracieux, 65
Daniels, C. F., Impromptu, ... 50
Doehler, Th., Nocturne. D♭, Op. 24, ... 40
Dreyschock, Alex., Op. 16. Nocturne in F, ... 30
Durand, Aug., Chaconne, ... 60
Egghard, Jules, Elle est charmante. Morc. de Salon, ... 60
—— Chanson du Chaudronnier, (Song of the Tinker.) Morc. caract, ... 75
—— Feuille d'or. (Gold leaves.) Morceaux brill, ... 60
—— Il m' aime tant! (He loves me.) Romance, ... 75
—— Amorosa. Romance Italienne, ... 60
—— Blondine et Brunette. 2 pet. Morceaux, ... 75
—— Clochette d'Argent. Morç. de Salon, ... 60
—— O ma chère Styrie, (*Du Steyrer's Heimweh,*) Mélodie, 65
—— Cher Enfant! Mélodie Allemande, ... 75
—— Les soirées de famille. Six morceaux:
Book 1. Tender Sœur, La Gracieuse, La Guiesi, ... 60
" 2. La pet. Tyrolienne, L'Innocence, Le papillon du Soir, ... 60
—— Les Bijoux de Salon. Six morceaux, élégante book, 1 and 2. Do. in separate numbers.
No. 1. Romance, ... 35 | No. 4. Valse, ... 35
" 2. Impromptu, ... 35 | " 5. Rêverie, ... 55
" 3. Nocturne, ... 35 | " 6. Caprice, ... 55
Ficher, Ferd., Jone, Fantaisie en forme de Potpourri, ... 1 00
Fradel, C., La mia letizia. In tears I pine for thee. Cavatine variée, 50
—— Pomposa. Improvisation à la Polka, ... 50
—— Souvenir heureux. Valse brillante, ... 75
—— Rataplan, de l'Opéra Forza del Destino, ... 50
—— Mirella. Gr. Valse sur des thèmes de l'Opéra Mirella, ... 75
Ganz, Wilhelm, Souviens-toi. Mélodie Chantante, ... 60
—— Paroles d'Armour, (Words of Love.) Romance sans paroles, 60
Gockel, A., Une Nuit sur l'Océan. Nocturne sentimentale, ... 50
Goldbeck, Robt., Dernière Fleur. Contemplation, ... 60
—— Fleur d'Hiver. Valse de Salon, ... 75
—— La Danse des Dryades, Morceau de Concert, ... 75
—— Le Zéphyr. Pensée fugitive, ... 50
Golde, A., Danse des Elfes. Morceau de Concert, ... 1 25
Gounod, Chs., Fanfare et Chœur, de l'Opéra *Faust*, transcrite, ... 75
—— Ave Maria, d'après Bach. Transcrite, ... 35
Guy, T. J., Crépuscule (Twilight) Rêverie, ... 40
Haydn, Jos., Rondo in A, ... 60
Heid, Aug., Pensez à moi. (Remember me.) Morc. de Salon, .. 30
Heller, St., La Truite, (Die Forelle.) Improvisation, ... 75
Hodges, Faustina Hasse, Song of "Little May." Transcr., .. 30
—— Marigena. Three Reveries by the waterside:
No. 1. Moonlight on the River, ... 40
" 2. Sea-Shore Dream, ... 40
" 3. By the Lake-Shore, ... 40
—— Rêveries du Soir. (Evening Thoughts.) 2 Mélodies, 40
Hofman, Edward, Jupiter. Gr. Polka brill, ... 75
Hoffman, Rich., Caprice de Concert sur les Opéras Favorita, Huguenots et Traviata, ... 1 25
—— La Perichole, Opéra de Offenbach. Reminiscences, ... 1 00
—— Hamlet, Opera de A. Thomas. Transcription, ... 1 25
—— Recollections of the Mendelssohn Glee Club." (Valse et Marche,) 75
—— Robin Adair, air ecose. Improvisation, ... 1 00
—— Sonata Boufle, ... 1 00
—— March from Spohr's Symphony "Consecration of Tones." Transc, ... 75
—— "Meyerbeer et Donizetti." Fant. de Salon, (sur Africaine et Don Pasquale,) 1 00
—— Romeo e Giulietta. Op. de Gounod. Fant. de Salon, 1 50
—— Crispino e la Comare. Caprice de Concert, ... 1 50
—— Rigoletto, Fantasie, ... 1 25
—— Christmas Polka. Polka de Concert, ... 75
—— Dead March from Saul, by Handel, Transcr, ... 40
—— Les Huguenots, gr. duo dramatique, transcrit, ... 1 50
—— Valse d'Adieu, ... 75
Huse, G. J., Joulssances de la Jeunesse. Bluette, ... 50
—— Le Papillon. Impromptu, ... 50
—— Capriccietto alla Militaire, ... 75
Jackson, Sam'l, "Barbe-Bleue," Op. d'Offenbach. Fant. Potpourri. Parts 1 and 2, each 1 00
—— "Grande Duchesse," Op. d'Offenbach. Fant. Potpourri, 1 00
—— "Belle Hélène," do., do., ... 1 00
—— Geneviève de Brabant. Fantaisie Potpourri, ... 1 00
Jungmann, Alb., Sérénade d'Adieu. Romance, ... 50
—— Heimweh, Melodie, ... 50
—— Feu follet, (Irrlicht.) Will-o'-the-wisp, ... 40
—— Retour au Pays. (Rückkehr in die Heimath.) 60
Kafka, Joh., Souvenir de Steinbach. Idylle, ... 60
Ketterer, E., Op. 21. L'Argentine. Fantaisie Mazurka, ... 65
—— Op. 97. Il Bacio, (d'Arditi.) Valse de Salon, ... 75
—— Op. 118. Caprice militaire, ... 75
—— Op. 139. Faust. Fantaisie brillante, ... 75
—— Op. 169. Crispino e la Comare. Fant. brill, ... 75
—— Sorrente. Mazurka élégante, ... 75
—— Flick, Flock. Galop brillant, ... 75
Ketterer, E., Chant de Bivouac, (Camp Song,) de Klicken. Transcription militaire, ... $ 50
—— Romeo e Giulietta, de Gounod. Fant. brill, ... 1 00
—— Toast, Chanson à boire. Op. 196, ... 75
—— Don Carlos, Op. de Verdi. Fant. brillante. Op. 215, ... 1 00
—— Grande Duchesse. Fant. de Salon, ... 75
—— Le Triomphe. Gr. Valse brillante, ... 80
—— Défilé, Marche. Transcription militaire, ... 75
King, W. A., La Gracieuse. Valse Styrienne. Morceau de Salon, 75
Kleber, Henry, Songe de Bonheur. Pensée musicale, ... 65
Krug, D., Fleur de Mai. Morceau, ... 60
—— Op. 114, Fleurs mélodiques d'Opéras favoris. Each .. 35

1. Verdi, La Traviata.	20. Flotow, Stradella.
2. Meyerbeer, Les Huguenots.	21. Meyerbeer, Dinorah, ou le Pardon de Ploërmel.
3. Meyerbeer, Robert le Diable.	22. Donizetti, La Fille du Régiment.
4. Flotow, Martha.	23. Auber, Fra Diavolo.
5. Rossini, Barbier de Séville.	24. Auber, La Muette de Portici.
6. Wagner, Tannhäuser.	25. Verdi, Un Ballo in Maschera.
7. Verdi, Nabucodonosor.	26. Verdi, Rigoletto.
8. Donizetti, Lucia di Lammermoor.	27. Verdi, Ernani.
9. Bellini, Norma.	28. Bellini, Les Puritains.
10. Verdi, Trovatore.	29. Bellini, I Montechi ed I Capuleti.
11. Weber, Freischütz.	30. Donizetti, Elisir d'Amore.
12. Mozart, Don Juan.	31. Donizetti, La Favorita.
13. Bellini, La Sonnambula.	32. Boieldieu, La Dame blanche.
14. Beethoven, Fidelio.	33. Herold, Zampa.
15. Kreutzer, Nachtlager in Granada.	34. Rossini, Guillaume Tell.
16. Mozart, Figaro's Hochzeit.	35. Lortzing, Czaar und Zimmermann.
17. Donizetti, Lucrezia Borgia.	36. Gounod, Faust.
18. Mozart, Zauberflöte.	
19. Weber, Oberon	

Kuhe, W., Op. 60. Graziella. Morceau de Salon, ... 40
—— Op. 76. Sul mare. (On the sea.) Barcarolle, ... 50
—— Scène Bohémienne. Chanson à boire, ... 75
Lacey, "Lily of the Valley." Valse de Salon, ... 50
Lebeau, E., La Perichole. Fantaisie Potpourri, ... 1 00
Lefébure-Wely, Op. 54. Les Cloches du Monastère. Nocturne, 0 50
—— Tirzala. Fant. de Concert, ... 75
Leybach, J., La Somnambula. Fantaisie brillante. Op. 27, ... 1 00
—— Faust. Fantaisie élégante. Op. 35, ... 75
—— I Puritani. Fantaisie brill. Op. 48, ... 80
—— Norma, Grande Fantaisie brillante, ... 1 00
—— Un Ballo in Maschera. Fant. brill, ... 1 00
—— Oberon, Fant. brill, ... 80
—— Diabolique. 2d gr. Etude caractéristique, ... 75
—— Souvenirs d'Enfance. (Recollections of Childhood.) Baladine, ... 75
Liszt, Fr., La Sérénade, de Fr. Schubert. Transcr, ... 50
—— Ave Maria d'Arcadelt. Transcrit, ... 50
Litti, Oscar, Faust, Valse brillante de Concert, ... 60
Mason, Wm., Op. 30. Spring-Dawn. Mazurka Caprice, ... 60
Mendelssohn, F., Spring Song. (*Frühlingslied.*) *Lied ohne Worte,* 35
Meyer, Chas., Fleur de Salon. Nocturne, D♭ 75
Mercier, Chas., Souvenir de Fête. Mazurka de Salon, ... 60
Moelling, Theod., Solitude. Morceau de Salon, ... 1 00
Mills, S. B., Polka Caprice, ... 75
Neidy, A. B., Andante de Mozart. Transcrit, ... 60
—— Ne t'éveilles pas! Berceuse, ... 75
—— La Voix du Ciel. Rêverie, ... 75
Neustedt, Chas., L'Africaine. Fant. Transcription, ... 50
Pacher, J., La Tendresse. Morceau mélodieux, ... 60
Paine, John K., Funeral March in Memory of President Lincoln, 50
Raff, J., Tannhäuser, Fant., Caprice de Concert, ... 1 25
Richards, B., Marie. Nocturne, ... 40
Roeslier, H., L'Africaine. Fantaisie brillante, ... 75
Rubinstein, A., Türk, Marsch Rolnen v. Athen Beethoven. Trans. 35
Saar, D., "Reine des Mer." Galop brillant 50
—— Marche nuptiale, (Wedding March,) 35
Schmeisser, Wm., L'Eclair. Gr. Galop brillant, ... 75
Schulhoff, Jul., Menuet de Mozart. E♭ 60
Schumann, Rob., Kinderscenen, (Leichte Stücke,) 1 50
—— Op. 68, Album, 48 easy pieces, ... 1 50
Sconcia, Olivia, El Arroyo. (Le Ruisseau.) Poème musical, .. 30
—— La Perle de Séville. Valse, ... 30
—— Le dernier Adieu. Marche funèbre, ... 25
Smith, Sidney, Monastère, ... 50
—— Mendelssohn's Lobgesang. Paraphrase, ... 85
—— Soirée dans la forêt. (Scenes in the forest.) Morceau caractéristique, ... 85
Spindler, Fr., Le Trot du Cavalier. Caprice, ... 75
Spohr, L., March from Symphony "Consecration of Tones," transc. by Rich. Hoffman, ... 75
Strakosch, M., Sleigh-Ride Polka, a Carnival in St. Petersburg, 60
—— Forget me not. Waltz, ... 50
Szamelenyi, E., Op. 41. Charis. Trois Mélodies transcr.
No. 1. Tyrolienne de Mad. Malibran, ... 40
" 2. Chanson de Kuecken, ... 40
" 3. Berceuse de Taubert, ... 40
Thalberg, S., Op. 72. Home, sweet Home. Air Anglais var, .. 1 50
—— do. do. do., simplified, ... 1 00
—— Op. 73. The last Rose of Summer. Air Irland. varié, . 1 50
—— Op. 74. Lily Dale. Air Américain varié, ... 1 25
—— Souvenir d'Amérique. Valses brillantes, ... 1 25
Thorbecke, E., "How can I leave thee?" (*Ach! wie ist's möglich?*) Chanson populaire allemande variée, ... 1 00
Vilanova, R., Un Ballo in Maschera. Opéra de Verdi. Morceau de Salon, ... 65
—— Page's and Laughing Song from ditto, ... 35
—— Doux Sourire. Pensée mélodique, ... 30
—— Ione. Opéra de Petrella. Illustrations, ... 60
Voss, Chas., "Ombre légère," (Shadow Song) Dinorah. Transcr, 75
—— L'Innocence, Petit Morceau, ... 35
Wagner, E. D., Les dernières Valses d'un Fou. (The last Waltzes of a Madman,) 35
Weber, C. M. de, Mouvement perpétuel, (doigté,) 75
Wels, Chas., Trois Transcriptions brillantes:
No. 1. "Sleep well, sweet angel," d'Abt, ... 60
" 2. "Good night, farewell," de Klicken, ... 75
" 3. Little Mendlesoni, de Gumbert, ... 65
Wollenhaupt, H. A., Op. 7. Souvenir et Salut. Andante et Etude, ... $ 50
—— Op. 8. No. 1. Belinda Polka, ... 50
No. 2. Iris Polka, ... 50
—— Op. 9. Impromptu sur Warrior's Joy March, ... 40
—— Op. 10. Polka di Bravura, ... 60
—— Op. 14: No. 1. La Rose Polka, ... 50
No. 2. La Violette Polka, ... 50
—— Op. 15. Nocturne, ... 50
—— Op. 16. La Campanella. Etude de Concert, ... 60
—— Op. 23. Deux Polkas de Salon:
No. 1. L'Hirondelle, ... 60
No. 2. La Gazelle, ... 60
—— Op. 24. Galop di Bravura, ... 75
—— Op. 25. Le Ruisseau. Valse Etude, ... 50
—— Op. 26. Hélène. Valse brill, ... 75
—— Op. 27. Deux Morceaux de Salon:
No. 1. Mazurka, ... 40
No. 2. Valse Styrienne, ... 60
—— Op. 43. Maseppa. Grand Galop de Concert, ... 1 50
—— Op. 45. Andante élégiaque, ... 1 25
—— Op. 46. Fantaisie sur Il Trovatore, ... 1 50
—— Op. 47. Grande Valse Styrienne, ... 75
—— Op. 49. Sweetest Smile Polka, ... 1 00
—— The celebrated German March, ... 50

PIANO SOLO—Studies.

Brauer, Fr., Op. 15, 12 Etudes pour développer d'agilité des doigts composées pour précéder celles de la Vélocité de Czerny, Liv. 1 et 2, each, ... 1
Czerny, Chs., Etudes de la Vélocité. Liv. 1, 2, 3, foreign fing., each 1 00
—— Op. 553. 6 Exercises en Octaves, ... 75
Duvernoy, J. B., Op. 120, Ecole du Mecanisme, 18 Etudes, ... 2 00
—— Op. 176, Ecole prim. 25, Et. élémentaire, ... 1 50
Heller, Steph., 25 Etudes pour former le Sentiment du Rhythme et l'Expression. Op. 47. Liv. 1 and 2, each, ... 1 50
—— 30 Etudes progressives. Op. 46. Liv. 1 and 2, each, ... 2 00
—— 25 Etudes mélodiques. Op. 45, compl, ... 3 00
—— do. en 5 liv. Liv. 1, 2, and 3, each, 1 25
Huse, Geo. J., Etudes spéciales pour les 6 jours de la semaine, . 2 00
Jackson, S., Broken Chords, and Arpeggios of all the major and minor Chords in three positions, ... 1 00
—— First Rudiments for Piano, ... 60
—— Major and Minor Scales, with Cadences and Modulations, Harmonized Scales and Cadences for transposition, intended to improve Pupils in playing Chords, and prepare them for future study in the Theory of Music, ... 1 25
Mueller, A. E., Pièces instructives et progress. Parts 1 and 2, each 75
Petit, Victor, Etudes des Gammes. No. 1 maj., No. 2, min., each 60
Plaidy L., Technical Studies, 3d and augmented edition, ... 3 00
Saar, Wm., Op. 6. 2 Etud. de Salon pour l'exercice du poignet.
No. 1, ... 40
No. 2, ... 50
Schmitt, Aloys, Exercises préparatives, (five-finger exercises,) ... 35
Scales and Chords in all the major and minor keys, ... 35

PIANO DUETS—(Four Hands.)

Bendel, F., Invitation au Galop, arr. par S. Jackson, ... 1 00
Jackson, S., Qui Vive! (Challenge.) Gr. Galop de Conc., arr., 1 25
—— La Ballerina, Mazurka élégante, arr., ... 1 00
—— Geneviève de Brabant. Potpourri, ... 1 50
Kowalski, Hy., "Ventre a terre," (at full speed.) Galop de bravoure, arr. par Jackson, ... 1 25
—— Salut à Paris, Marche hongroise de Concert, arr. par Jackson, ... 1 25
Leybach, J., Fête Militaire. Marche brill., arr. par Jackson, ... 1 25
Smith, Sidney, La Jeunesse dorée. Galop de Concert, arr. par Jackson, ... 1 50
Muzio, E., Great Uprising. Galop, ... 75
Perring, E., Fascination. Grand Galop brillante, ... 1 25
Spindler, Fr., Trot du Cavalier. Caprice martial, arr. by Jackson, 1 00
Streabbog, L., Les Etoiles d'or. (Golden Stars.) Six danses faites pour les pet. Mains.
No. 1. Valse, 35 | No. 4. Polka-Mazurka, 35
" 2. Polka, 35 | " 5. Galop, 35
" 3. Schottische, 35 | " 6. Quadrille, 35
Thalberg, S., Home, sweet Home! Varié, ... 1 25
Wollenhaupt, H. A., Op. 48. Stories of Nocenis. 4 Morc. caract., 2 00
—— Maseppa. Gr. Galop de Concert, arr. par Jackson, ... 1 50
—— Abord de l' Arago. Gr. Valse brill., arr. par Jackson, 1 50

FLUTE.

Drouet, L., 72 Studies in Taste and Style, ... $ 0

ORGAN.

Buck, Dudley, Jr., Gr. Sonata in E flat, ... 1 25
—— 18 Studies in Pedal phrasing. Bks. 1 and 2, each, ... 2 00
—— Concert Variations on "Star-spangled Banner," 75
—— "Andante" from Beethoven's Sonata. Op. 26, ... 50
—— Triumphal March, ... 60
—— Impromptu Pastorale, ... 60
—— Rondo Caprice, ... 60
—— Overture "Guillaume Tell," (Rossini,) 1 25
—— do. "Stradella," (Flotow,) 1 00
—— 4 Transcriptions from Schumann's "Pictures from the Orient," Nos. 1 and 2, ... 50
Jackson, Samuel, 12 Voluntaries. Vols. 1, 2, and 3, each, ... 1 50
—— Bridal March, ... 35
Mendelssohn's Wedding March, arr. by S. Jackson, ... 50
—— Priest's March, from "Athalie," arr. by do., ... 50
Pelletier, O., Op. 3, 10 Pet. Morceaux, ... 1 00
Wagner, Rich., March and Chorus from "Tannhäuser," arr. by do. 60

VIOLIN AND PIANO-FORTE.

Anckermann, Ch., Romance, ... 35

THEORETICAL.

Richter, E. F., Manual of harmony. Translated by J. P. Morgan," $ 00

N. B.—For DANCE MUSIC see complete Catalogue, which will be sent on application.

Complete Catalogue of Foreign Piano Music. 2, 4 hds. 2 Pos 4 and 8 hds now ready, price $2.