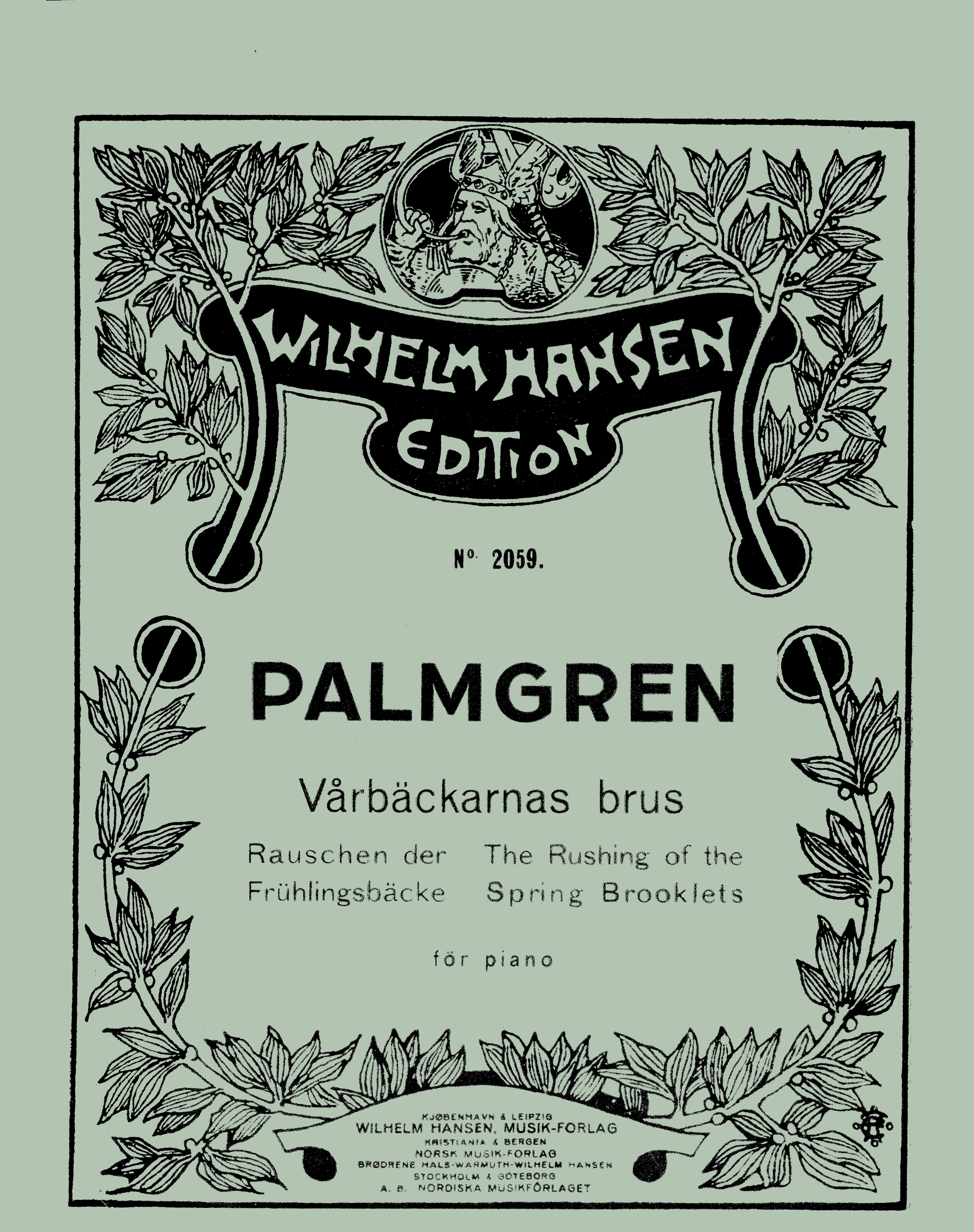
WILHELM HANSEN
EDITION
Nº 2059.
PALMGREN
Vårbäckarnas brus
Rauschen der Frühlingsbäcke
The Rushing of the Spring Brooklets
för piano
KJØBENHAVN & LEIPZIG
WILHELM HANSEN, MUSIK-FORLAG
KRISTIANIA & BERGEN
NORSK MUSIK-FORLAG
BRØDRENE HALS-WARMUTH-WILHELM HANSEN
STOCKHOLM & GÖTEBORG
A. B. NORDISKA MUSIKFÖRLAGET

WILHELM HANSEN EDITION

Vårbäckarnas brus

Rauschen der Frühlingsbäcke

The Rushing of the Spring Brooklets

för

piano

av

Selim Palmgren

EIGENTHUM DES VERLEGERS FÜR ALLE LÄNDER — PROPRIÉTÉ POUR TOUS PAYS
AUFFÜHRUNGSRECHT VORBEHALTEN — DROITS DE REPRÉSENTATION RÉSERVÉS

KØBENHAVN & LEIPZIG
WILHELM HANSEN, MUSIK-FORLAG

KRISTIANIA & BERGEN
NORSK MUSIK-FORLAG

GÖTEBORG - STOCKHOLM - MALMÖ
A. B. NORDISKA MUSIKFÖRLAGET

SOLE AGENTS
LONDON: AUGENER, LTD.

Copyright 1921 by Wilhelm Hansen, Copenhagen
Etided and revised by Julia A. Burt. New York

Aufführungsrecht vorbehalten
Droits d'exécution réservés

Vårbäckarnas brus

Rauschen der Frühlingsbäcke — The Rushing of the Spring Brooklets

SELIM PALMGREN

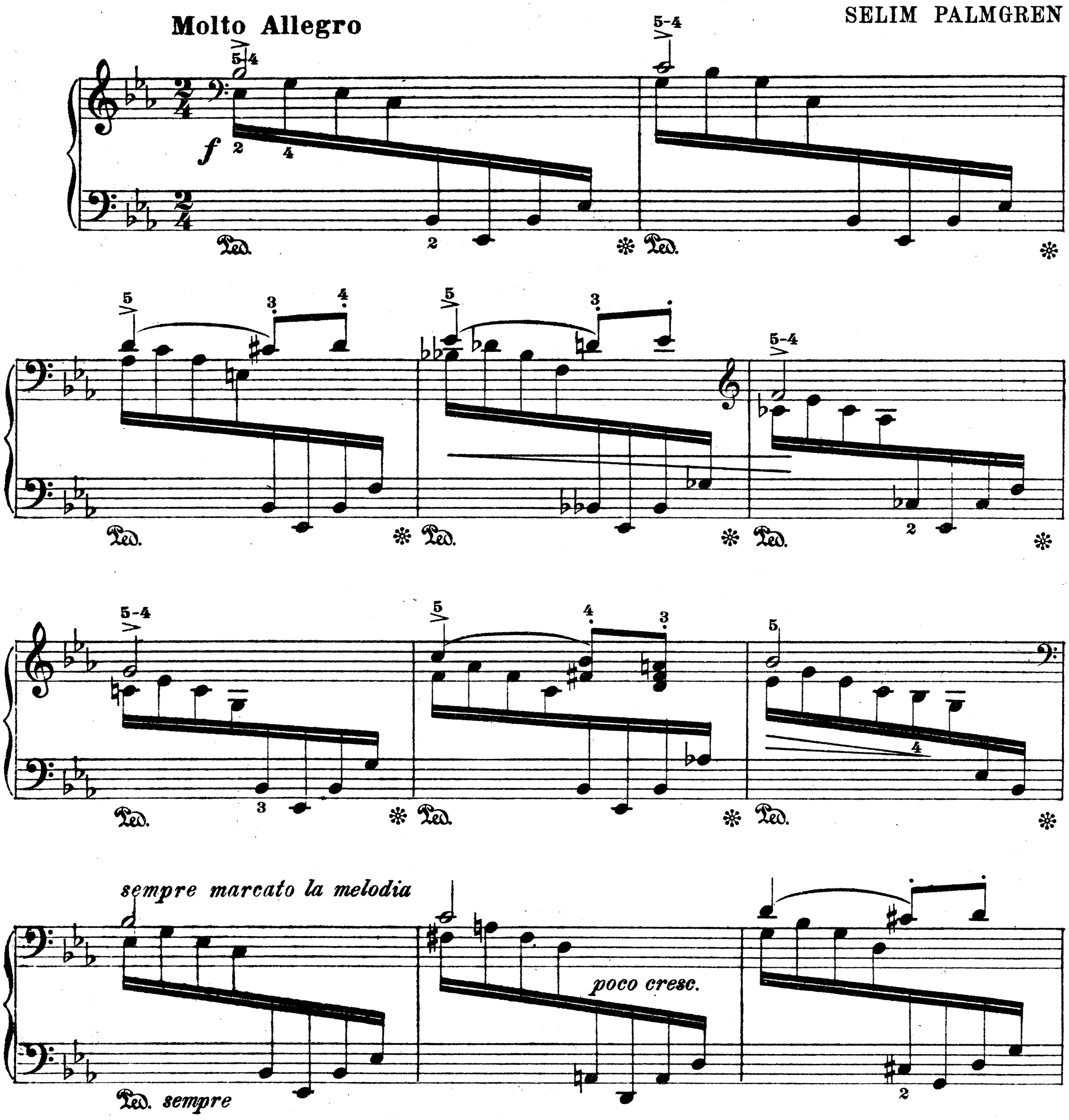

Copyright 1921 by Wilhelm Hansen, Copenhagen

Edited and revised by Julia A. Burt, New York

5-4 leggiero

p

Ped. ✻ Ped. *simile*

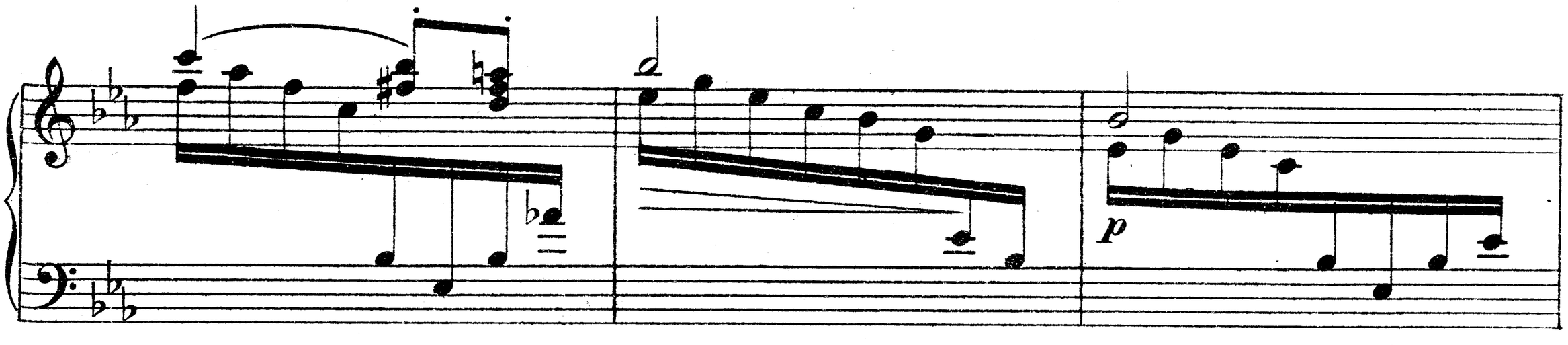
p

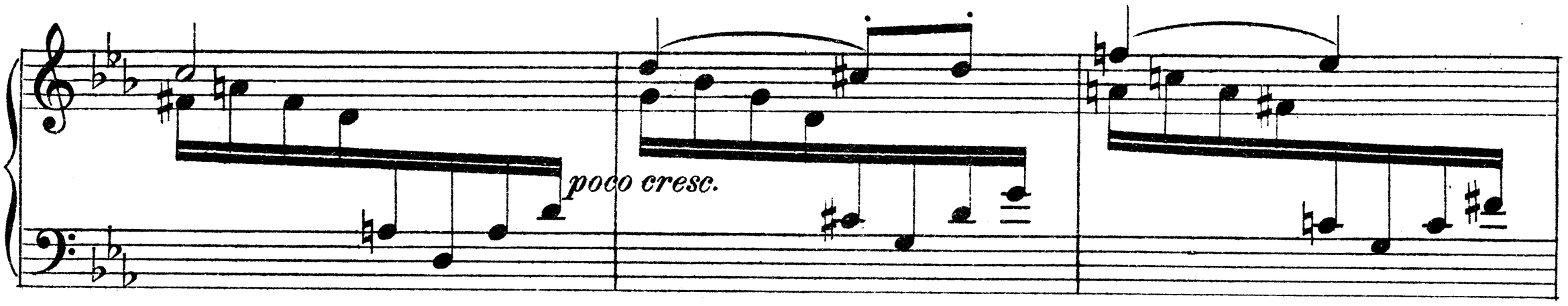
poco cresc.

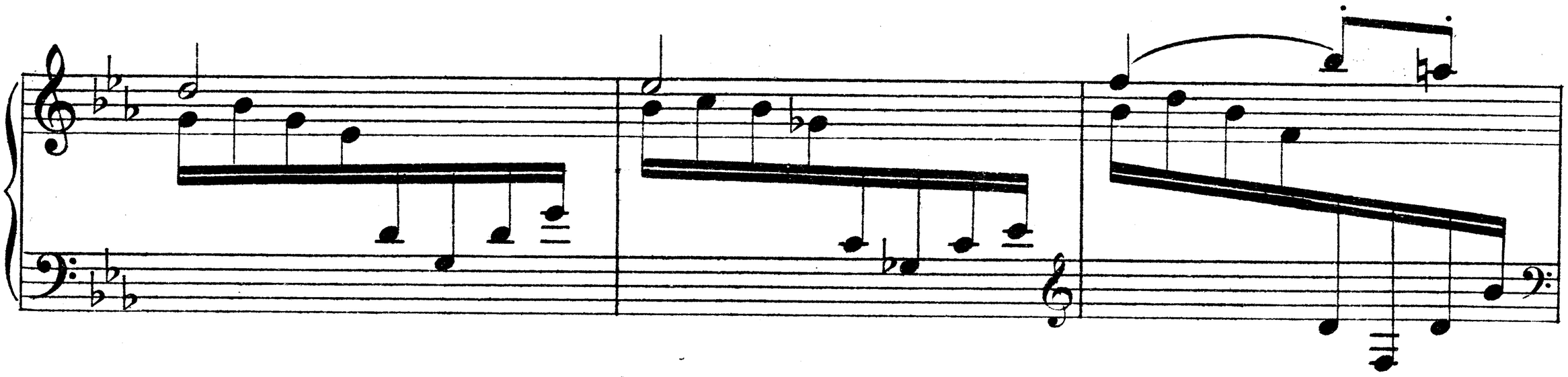

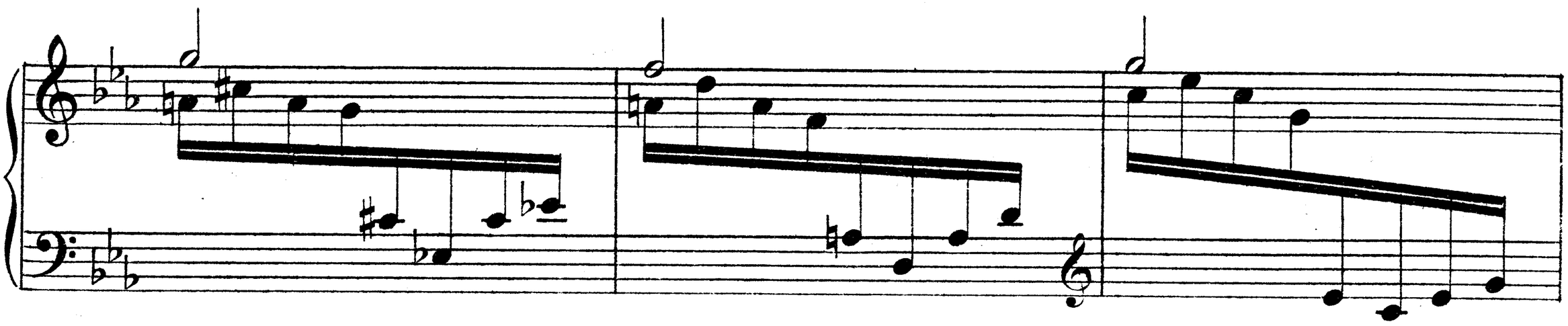

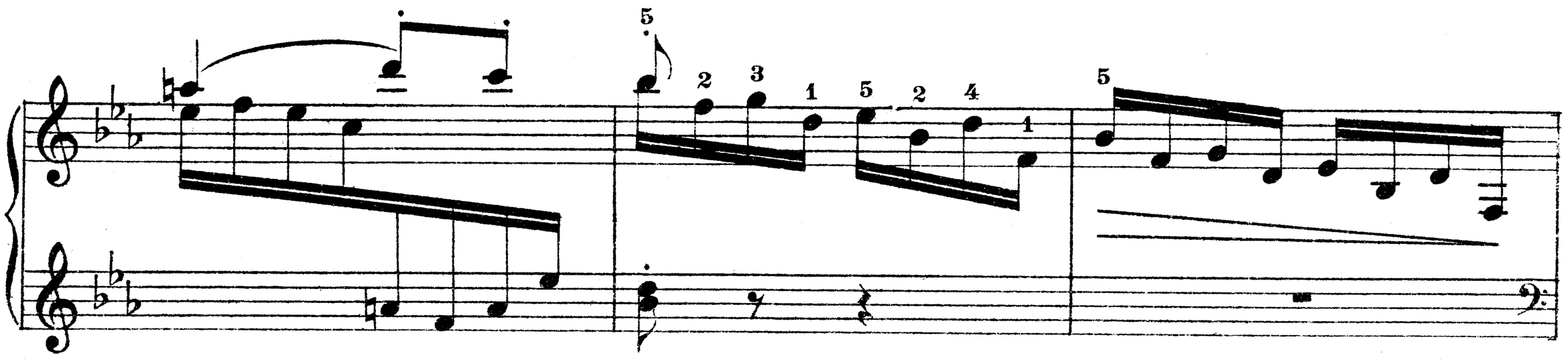
5
2 3 1 5 2 4 1
5

mf

Ped. * Ped. * Ped. * Ped. * Ped. * Ped. * Ped. *

Ped. * Ped. * Ped. * Ped. * Ped. * Ped. *

Ped.

f

dim.

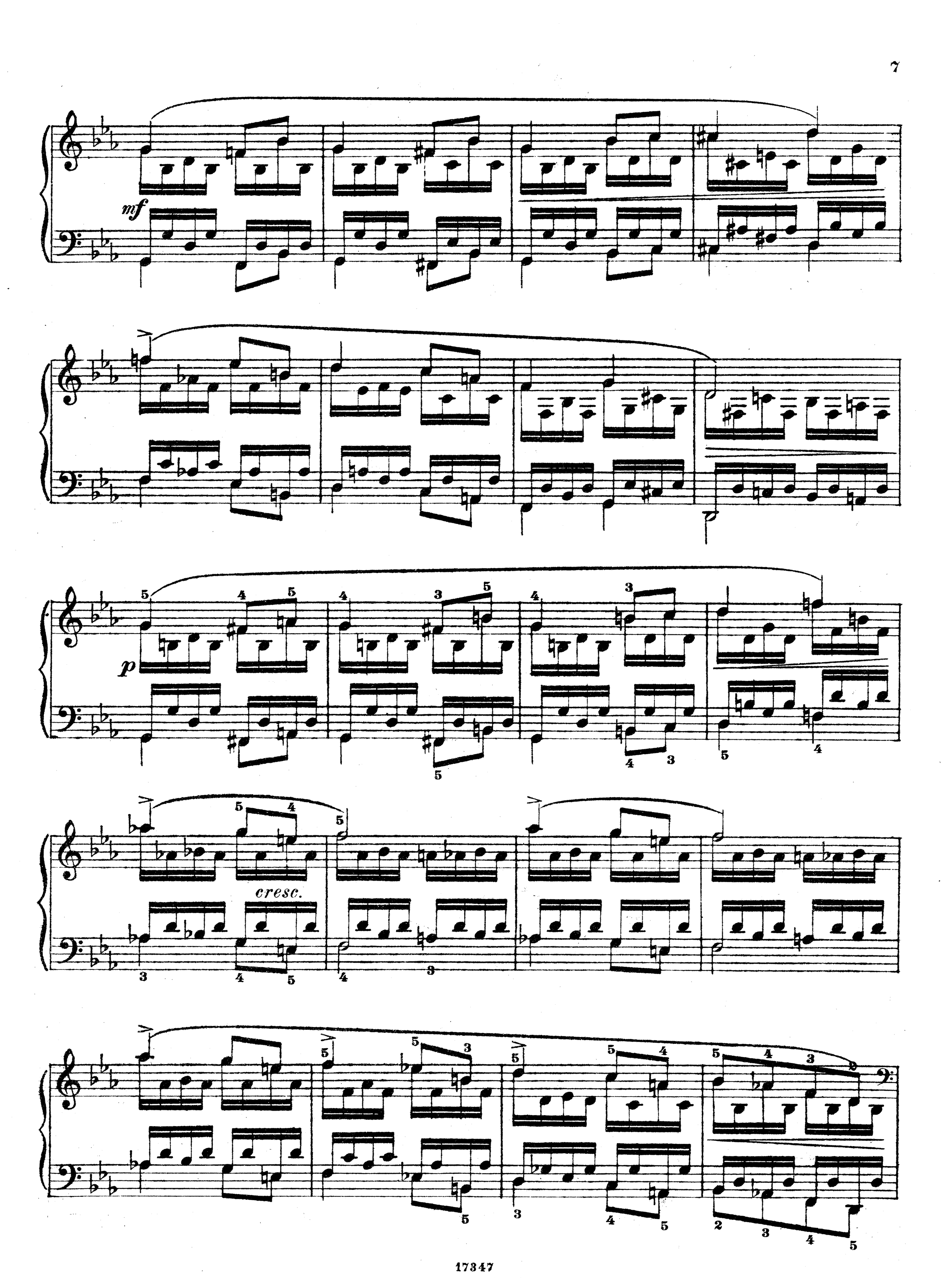
mf
p
cresc.

f

col Ped.

sempre marcato la melodia

poco cresc.

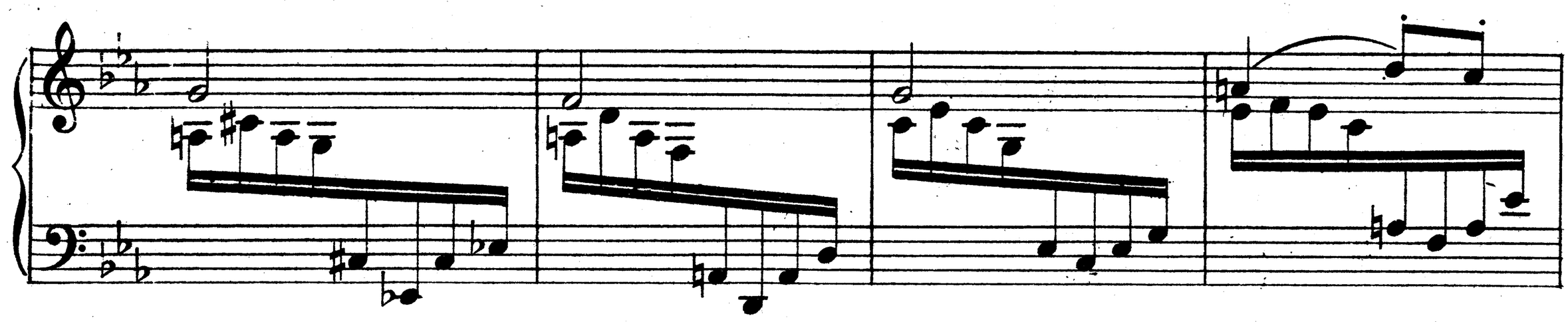

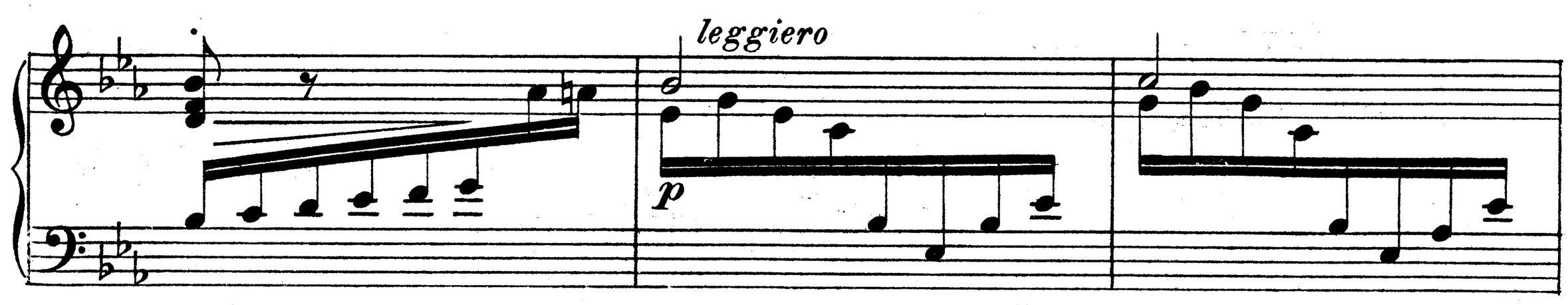
leggiero
p

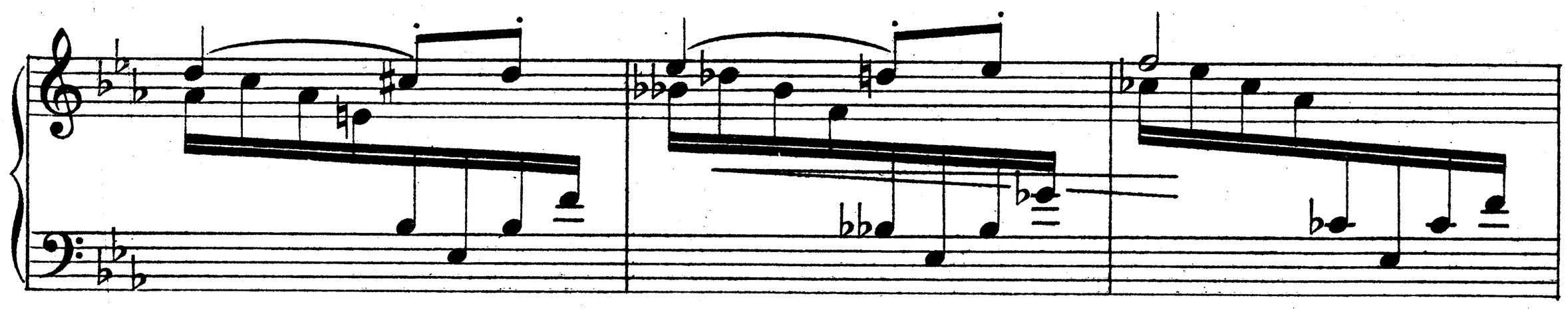

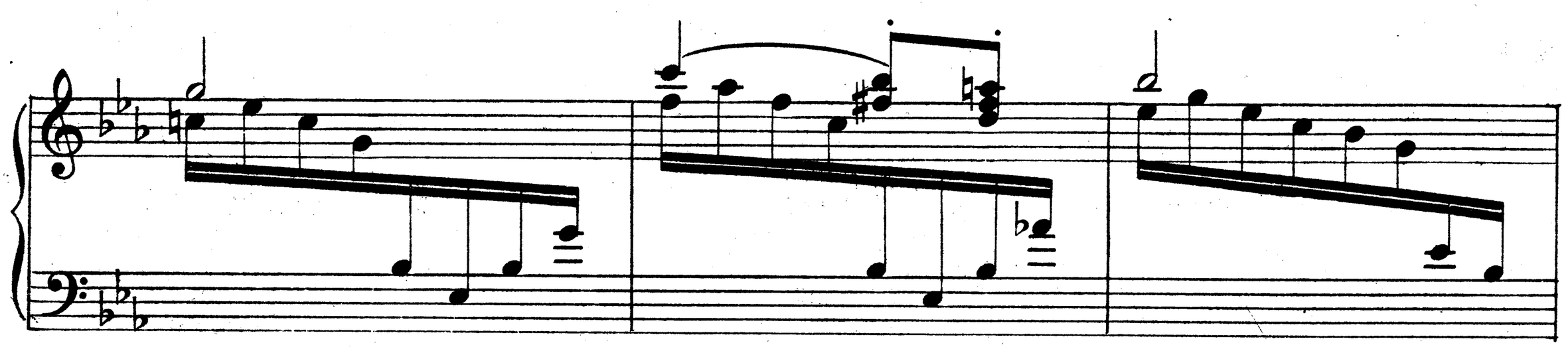

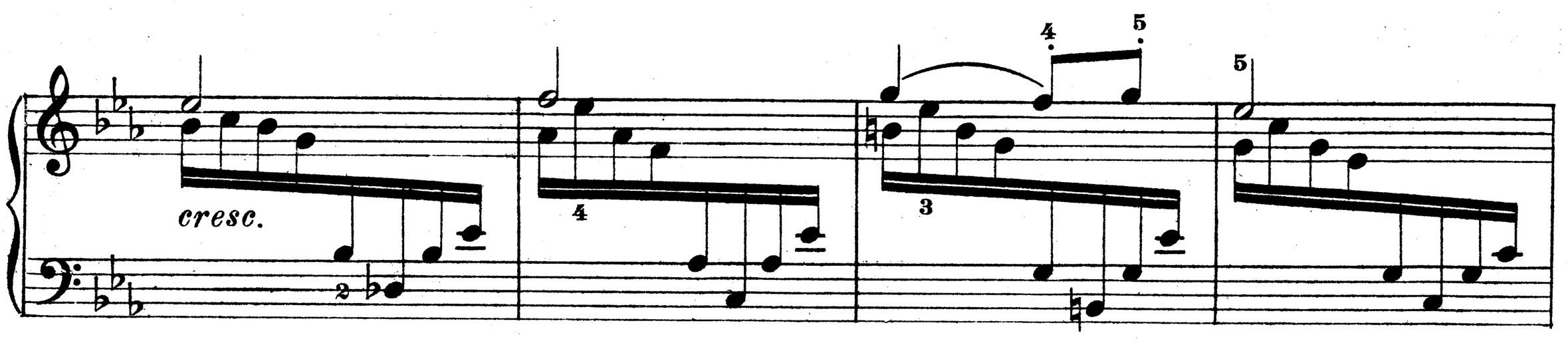
cresc.
2
4
3
4
5
5

cresc. sempre

f

Ped.

p

dim.

Ped.

Ped.

fz accel. molto cresc.

poco riten.

m.d.

m.s.

fff fff

Ped.

Wilhelm Hansens Nodestik og Tryk, Kjøbenhavn.

Ture Rangström

Kompositioner.

Drei Præludien für Klavier. I. B-moll — II. Cis-moll. — III. C-moll.

Suite (in modo antico) für Violine und Klavier.

Sommarskyar. Miniatyrer för piano.

Sånger:

Lyrik. Det spøger. — Der staar en Sorg. — Långsamt som kvällsskyn.

Drei Gedichte. Des Narren Nachtlied. — Lied in der Nacht. — Des Narren Regenlied.

Bisp Thomas' Frihetssång. (Äfven utgifven i arrangement för **manskvartett** och **salonorkester.)**

Strindbergsvisor. Mit trollslott. — Sju rosor. — Semele. — Villemo.

Ernst Josephson-melodier. Jag. — Min graf. — Jag är ett träd. — Svanesång.

Ur Holländaren.

Hafvets sommar. Gryning. — Solstänk. — Regnvisa. — I Middagshettan. — Julidagen. — Efter strider. — Solnedgång. — Skymning. — Månskensstycke. — Natt.

Afskedet.

Högsång.

Idyll. Sommarnatten. — Sorg och glädje. — Den försmådda. — Hennes budskap. — Törnet. — Hundra vägar har min tanke. — Fjärilposten. — Sådan vård blott finner flickan. — Behagen. — Flickans årstider. — Så jag färdas själf mot fjärran. — Den enda stunden. — Hvilken sällhet skön att synas. — Tala, tala tycktes alla. — Den fångna.

Forskrevet. Bægret. — Den raske Ungdom. — Den høje Hest. — Den snevre Kreds.

Ur Kung Eriks Visor. Klunkom Welam Welamsson. — Knäpp guitarren. — Af ädla blomster. — Mät mig ej med mått — Hvad båtar oss gråt.

Notturno. Hafvet susar. — En värld af skräck. — En dyning suckar.

Selim Palmgren.

Klaver for 2 Hænder.

Op. 28. **Ungdom.** (Jugend). 6 lyriska pianostycken.
1) Præludium.
2) Skuggornas ö. (Die Schatteninsel).
3) Saga. (Märchen).
4) Mor sjunger. (Die Mutter singt).
5) Svanen. (Der Schwan).
6) Ringdans. (Reigen).

Op. 31. **Finska Rytmer.** (Finnische Rytmen. Rytmes finnois). Skizzer för Piano.
1) Karelsk Dans. (Karelischer Tanz, Danse de la Karélie). 2) Menuett. 3) Det onda samvetet (Das böse Gewissen, La mauvaise conscience). 4) Menuett-Vals. 5) Vestfinsk dans. (Westfinnischer Tanz. Danse finnoise).

Op. 35. **Klavierskizzen.** (Piano Scetches).
1) Tanz-Humoreske I (Humorous dance I).
2) Altfinnisches Wiegenlied (Old finnish cradle-song).
3) Irrlicht (Witt-o-the-wisp).
4) Tanz-Humoreske II (Humorous dance II).

Op. 37 Nr. 2. **Ein Mephistowalzer.**

Op. 39. **Nordischer Sommer.** (The summer of the North). 5 Klavierstücke (5 Pianoforte Pieces).
1) Abendstück (Evening piece).
2) Am Bach (On the brook).
3) Tanzstück (Dancing piece).
4) Kleine Ballade (Little Ballad).
5) Hochzeitsmarsch (Wedding march).

Op. 50. **En pastoral i 3 scener.**
1) Morgon.
2) Elegie.
3) Afton.

Op. 51. **Ljus och skugga.** — (Licht und Schatten. Light and Shade). 6 pianostycken.
1) Fosterlandshymn. — (Vaterländische Hymne. Patriotic hymn).
2) Finsk ballad. — (Finnische Ballade. Finnish ballad).
3) Skymning. — (Dämmrung. Twilight).
4) Serenata.
5) Elegi.
6) Valse caprice.

Op. 54. **3 Pianostycken** (3 Klavierstücke. 3 Pianoforte pieces).
1) Regndroppor (Regentropfen. Raindrops).
2) Valse mignonne.
3) Månsken (Mondschein. Moonlight).

Op. 66. **Deux Impromptus** pour piano.
1) Valse finlandaise. (Vestfinsk vals).
2) Moment musical.

Klaver for 2 Hænder.

Spinnrocken. (Das Spinnrad. The spinning wheel).

2 Klaverer for 4 Hænder.

Op. 33. **Der Fluss.** (Floden). Klaverkoncert Nr. 2. Principalstemme med Ledsagelse af 2det Klaver ved *Ign. Friedman.*

Klaver med Orkester.

Op. 33. **Der Fluss.** (Floden). Klaverkoncert Nr. 2. Partitur og Stemmer.

Violin og Klaver.

Op. 43. **Quatre morceaux.**
1) Capriccio pastorale.
2) Valse capriccio.
3) Canzonetta.
4) Musette.

Berceuse.

Romance.

Svanen (Der Schwan) for Violin eller Violoncel med Piano af *Herman Sandby.*

Sang for én Stemme med Klaver.

Op. 52. **Tre Sånger.**
1) Så sakta ringde klockorna. (Astrid Gullstrand).
2) Sjung, sjung, brusande våg! (Zach. Topelius).
3) En moders farväl. (E. N. Söderberg).

En vårvisa. (Zach. Topelius).

Finsk folkvisa. O moder, arma moder (med obl. Violoncel ad lib.).

Friederike Brions visa. (Gustaf Fröding).

Juni. (E. N. Söderberg).

Nocturne. (Astrid Gullstrand).

Nun die Schatten dunkeln. (E. Geibel).

Näktergalen. (B. Gripenberg).

Sommersehnsucht. (Johannes Noack).

Ungdomstoner. (E. N. Söderberg).