148961

HERRN FRANZ BRÜCKNER
Kgl. Kammermusiker in München

SONATE
für
Pianoforte und Violine
(No. 2 Emoll)
componirt
von
Josef Rheinberger.

Op. 105. Pr. M. 6.—

Eigenthum des Verlegers.
Eingetragen in das Vereins-Archiv.

LEIPZIG, FR. KISTNER.
(K. K. Oesterr. goldene Medaille.)

Aufführungsrecht vorbehalten.

4983.

SONATE.

Aufführungsrecht vorbehalten.

Josef Rheinberger Op. 105.

Violino.

Allegro non troppo.

p dolce

PIANOFORTE.

Allegro non troppo. M.M. ♩ = 104.

pp tranquillo

Ped. ✻ Ped.

cresc.

cresc.

Ped. ✻ Ped. ✻ Ped. ✻

f

dim.

dim.

Ped. ✻ Ped. ✻

p

dim.

Fr. Kistner, Leipzig.

4983

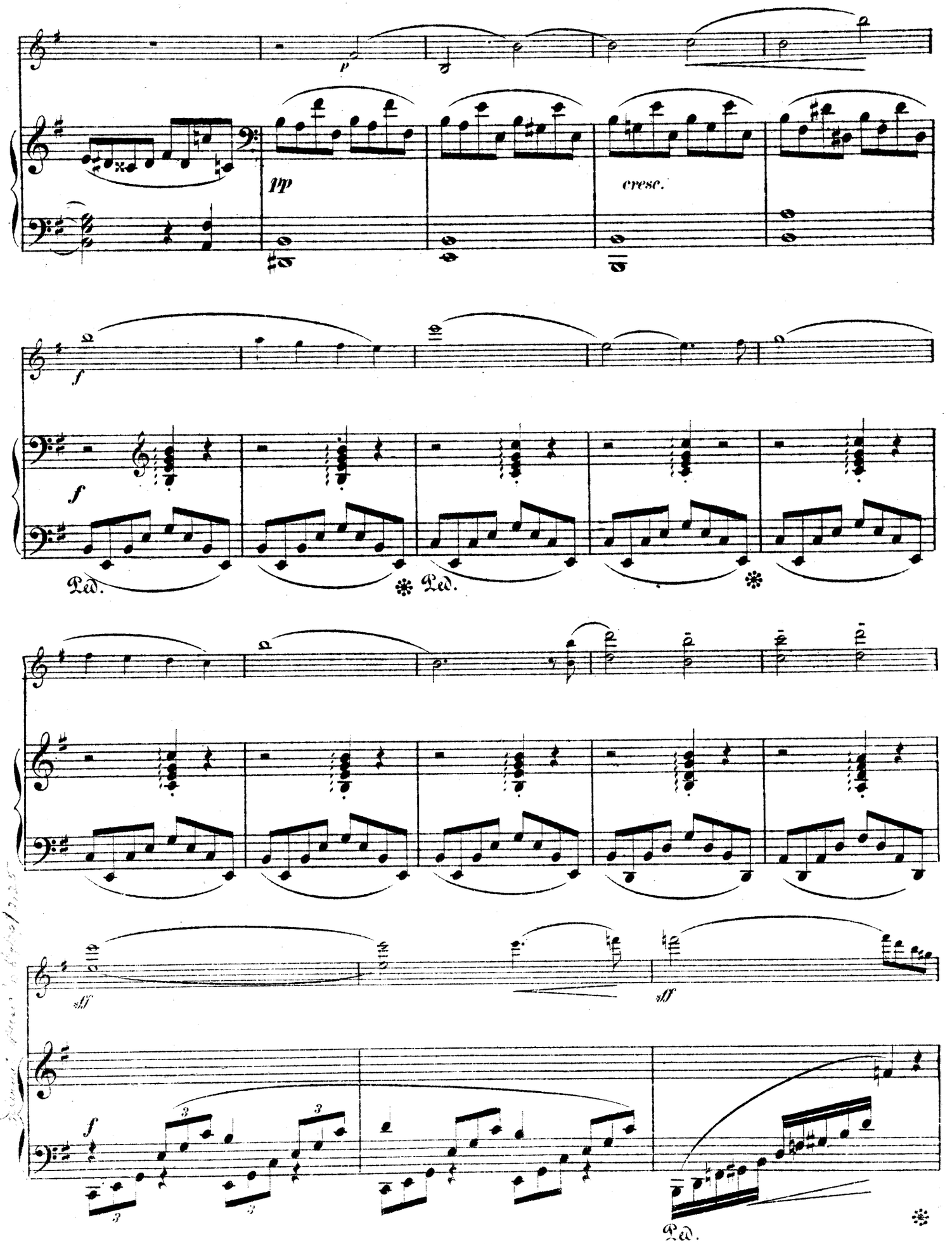
p
pp
cresc.
f
Ped.
Ped.
sff
sff
f
Ped.

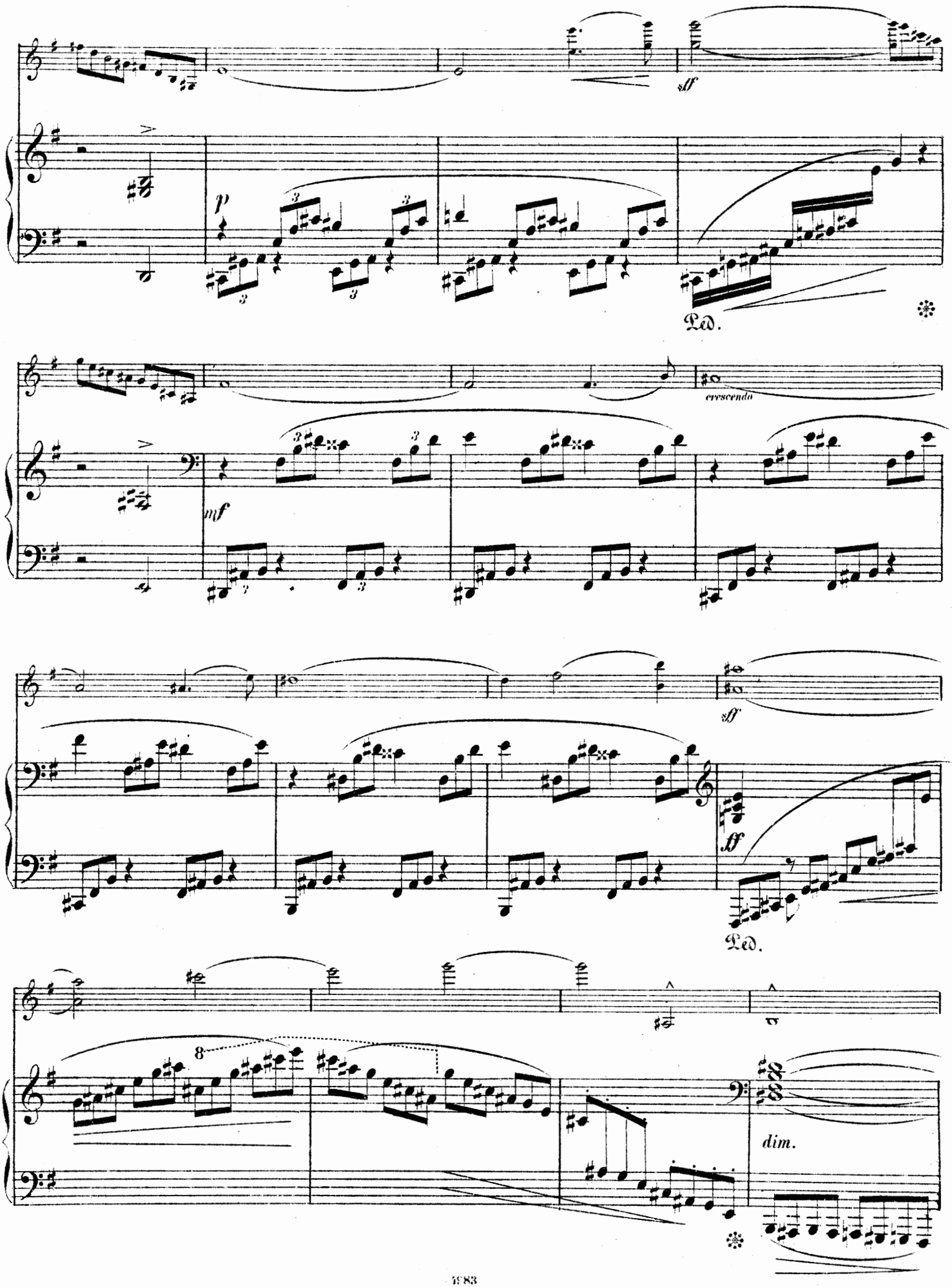
sff
p
Ped.
crescendo
mf
sff
ff
Ped.
dim.

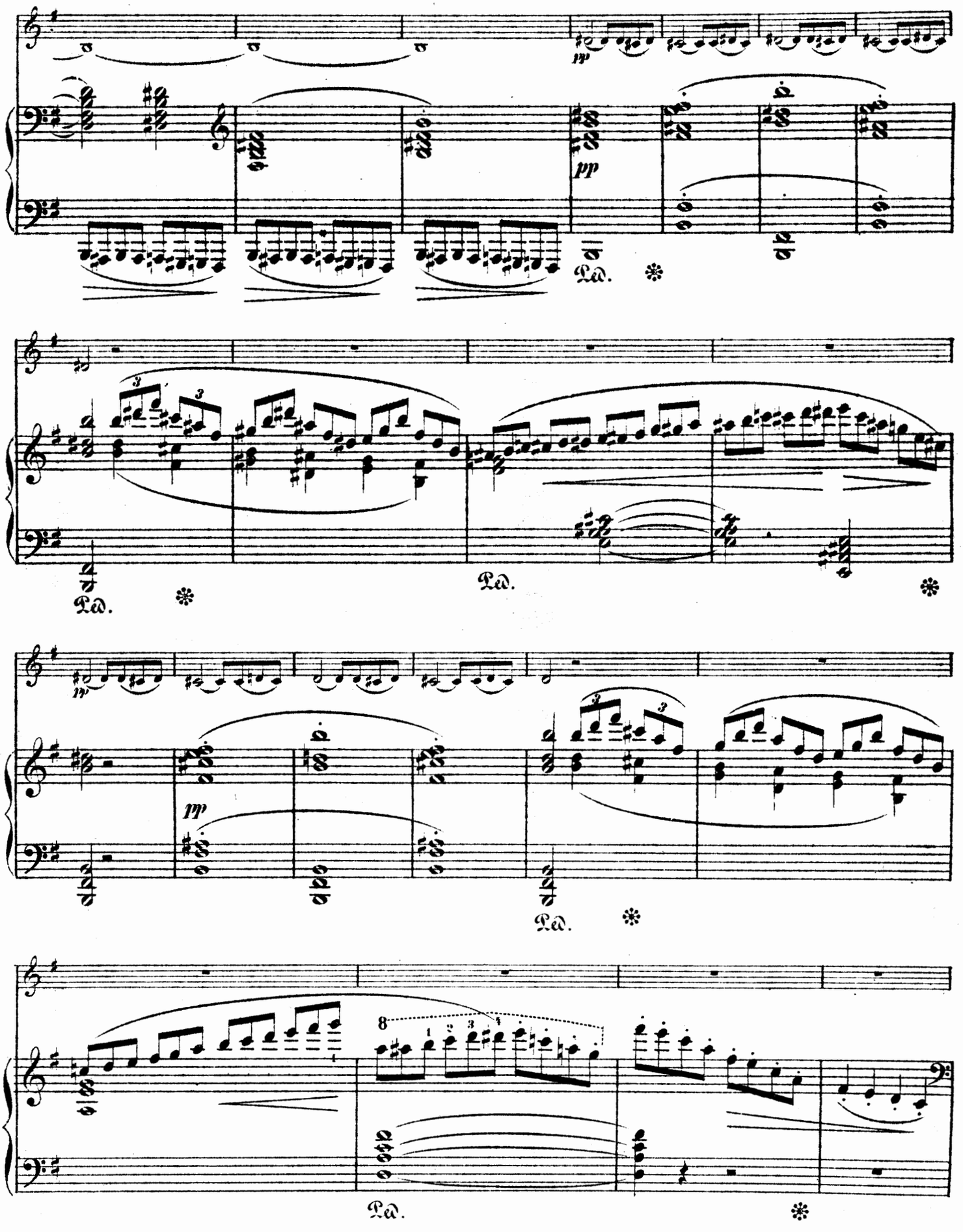
pp
Ped.
Ped.
Ped.
Ped.
Ped.

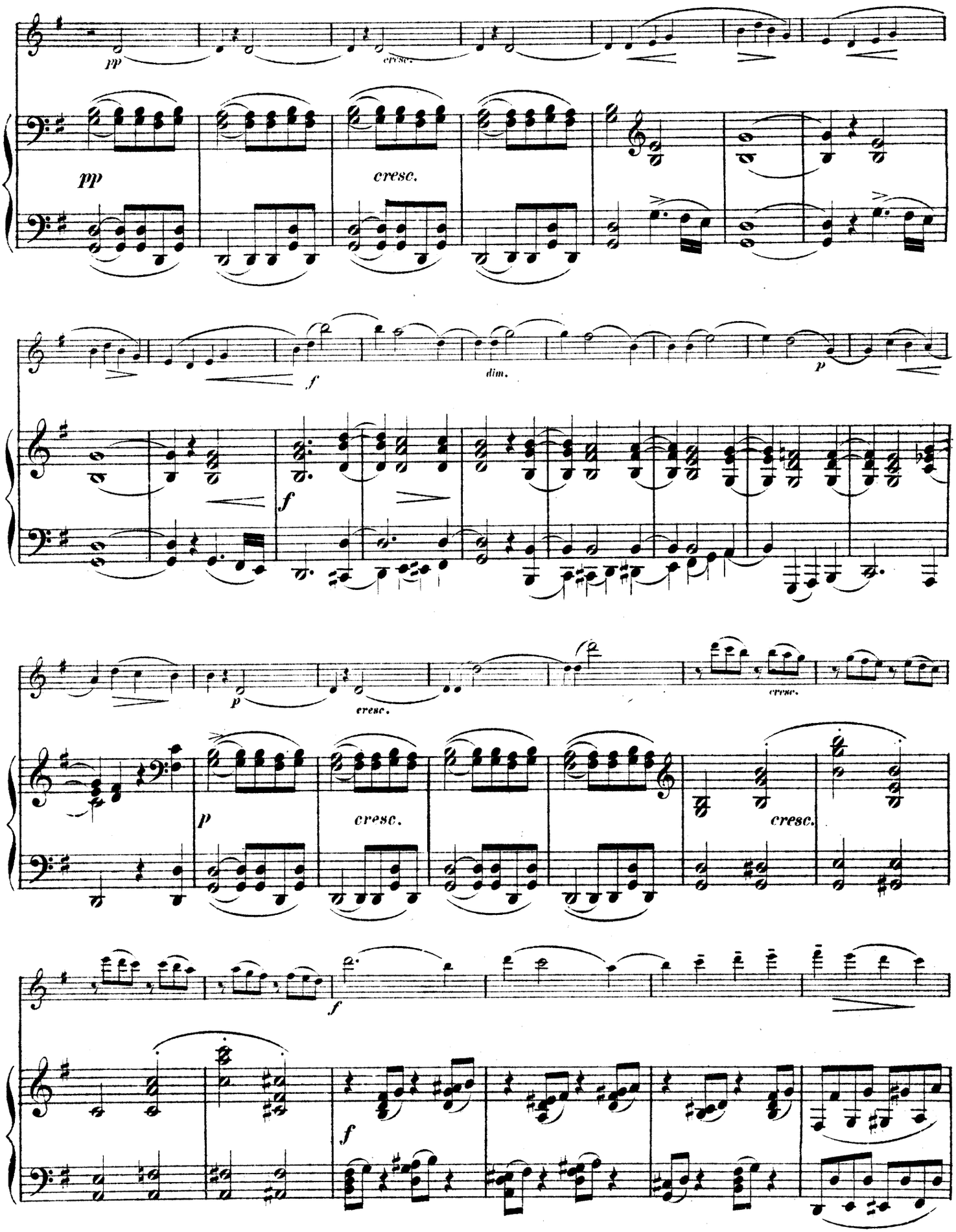
pp
cresc.
pp
cresc.
f
dim.
p
f
p
cresc.
cresc.
p
cresc.
cresc.
f
f

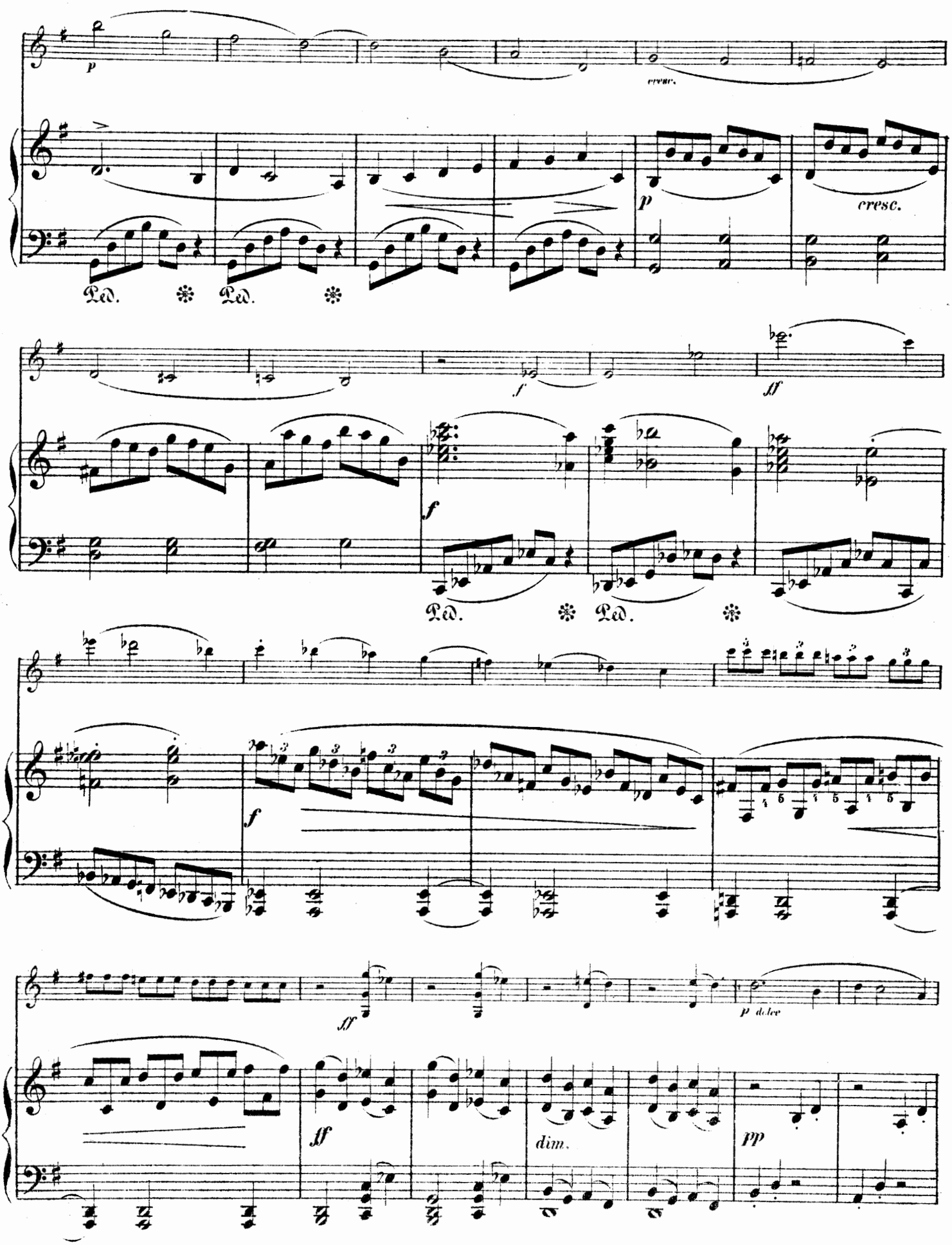
p
cresc.
Ped.
Ped.
cresc.
f
ff
f
Ped.
Ped.
f
ff
p dolce
ff
dim.
pp

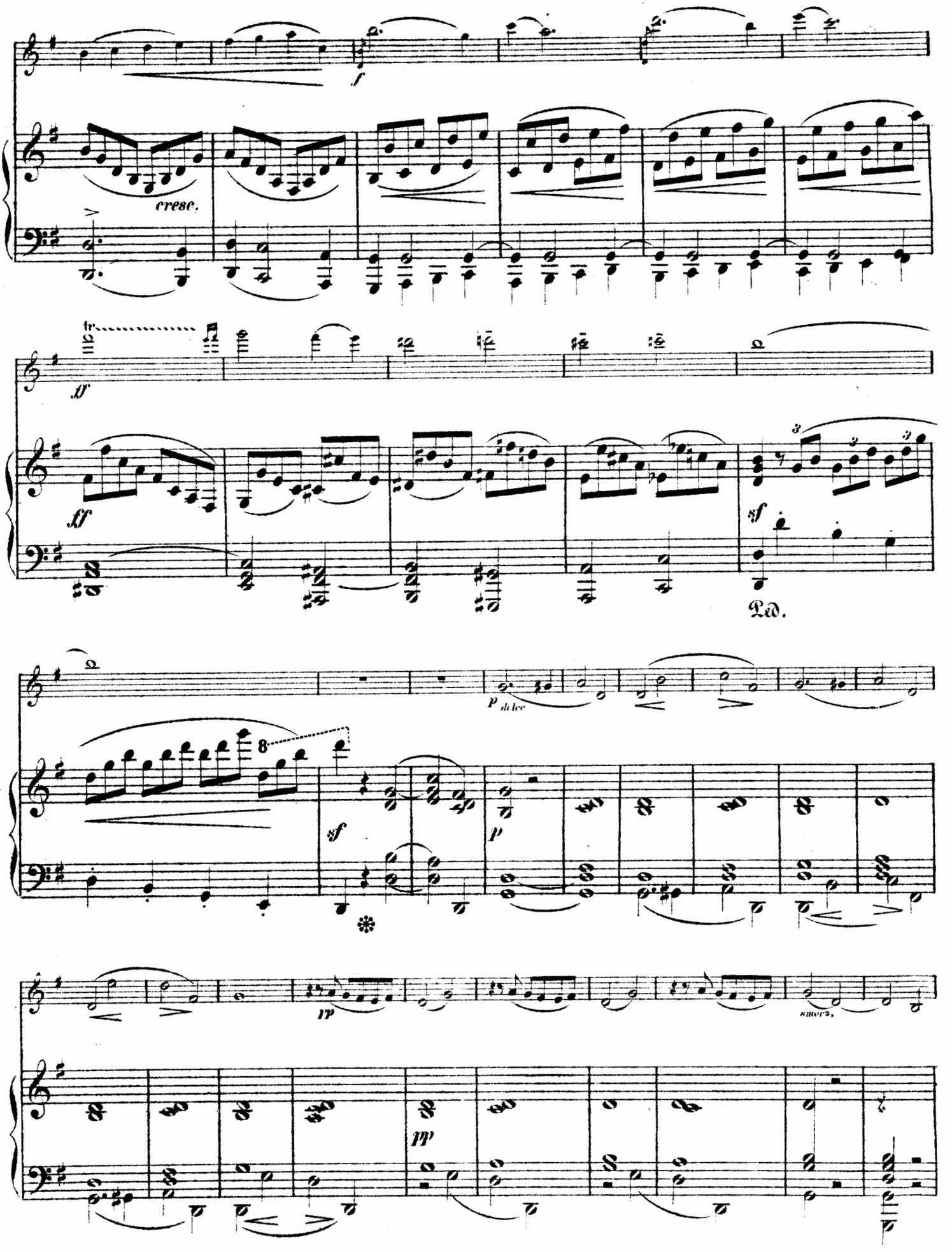
cresc.
tr
ff
sf
Ped.
p dolce
sf
p
pp
pp
smorz.

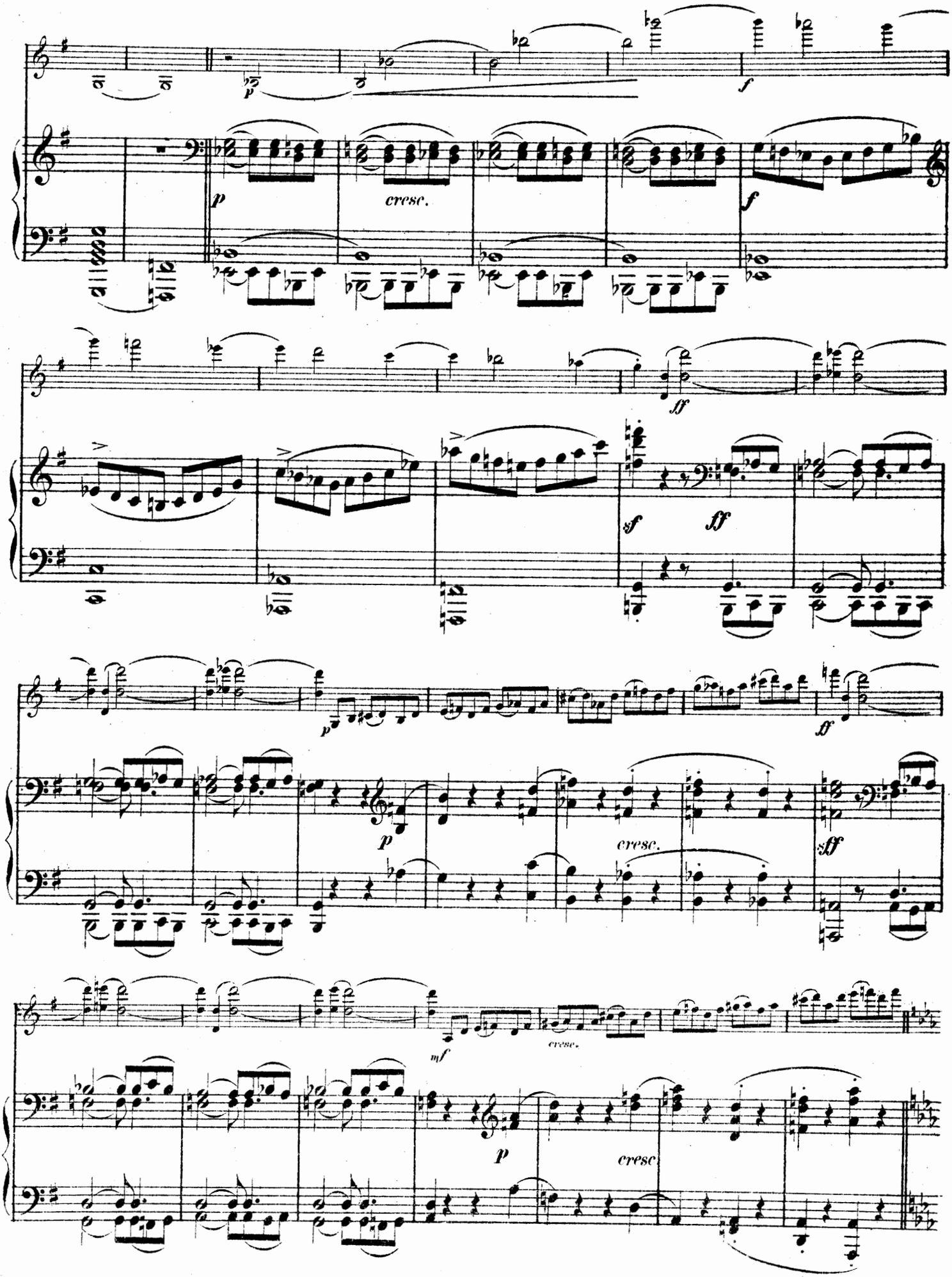
p
cresc.
f
ff
sf
ff
p
ff
p
cresc.
sff
mf
cresc.
p
cresc

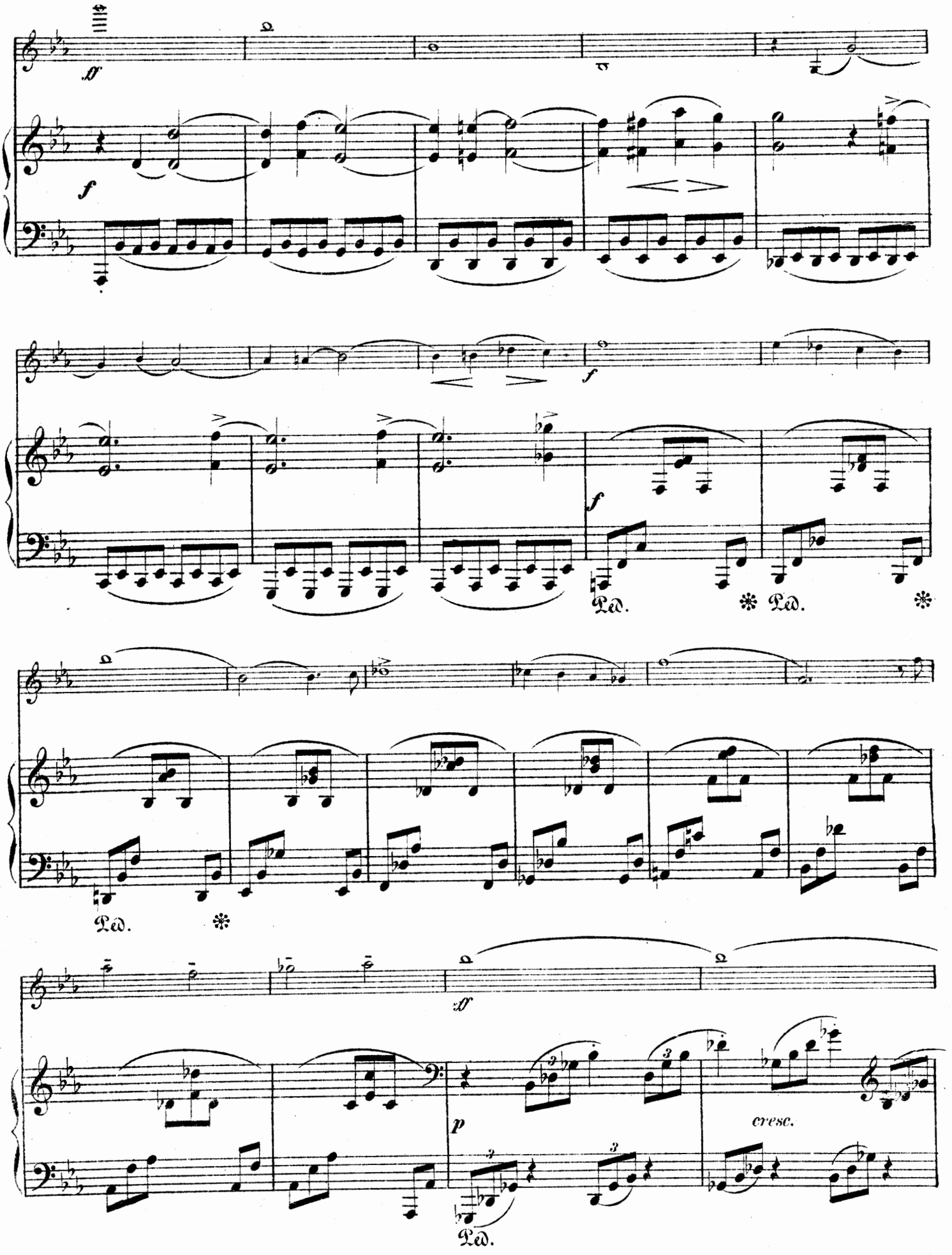
ff
f
f
Ped.
Ped.
Ped.
ff
p
cresc.
Ped.

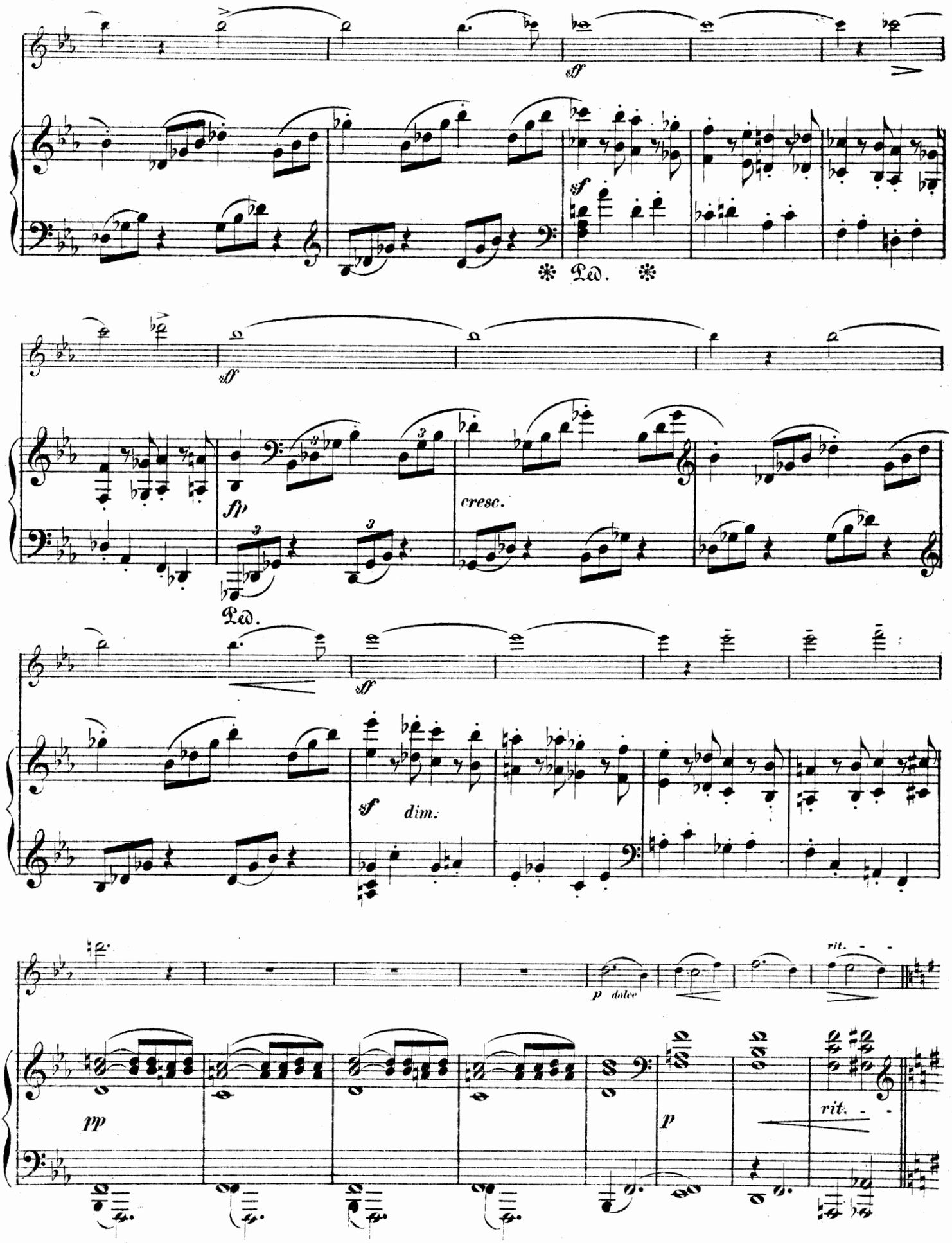
sff
sf
Ped.
sff
fp
cresc.
Ped.
sff
sf
dim.
p dolce
rit.
pp
p
rit.

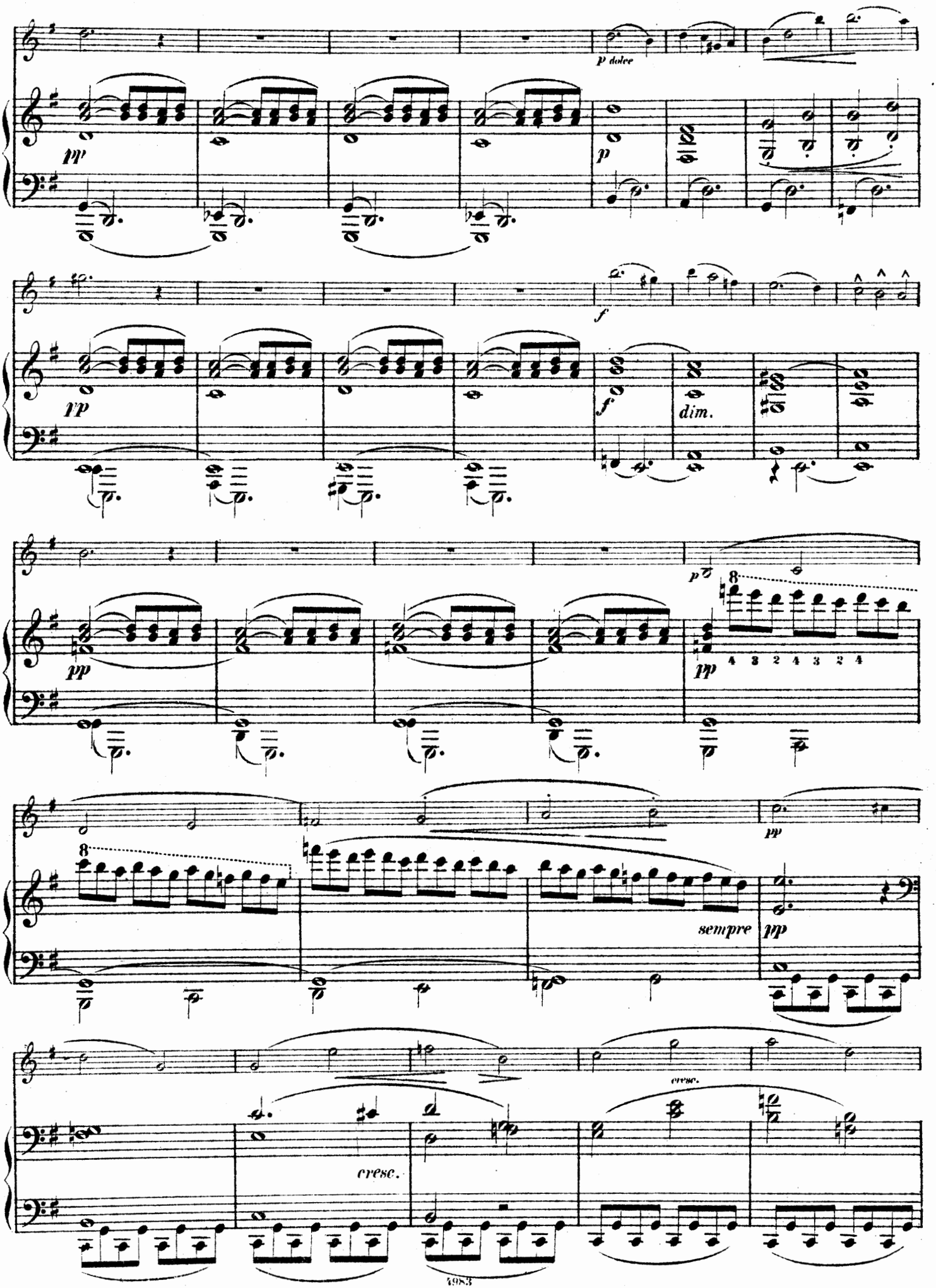
p dolce
pp
p
f
pp
f
dim.
p
pp
8
4 3 2 4 3 2 4
pp
8
sempre
pp
cresc.
cresc.

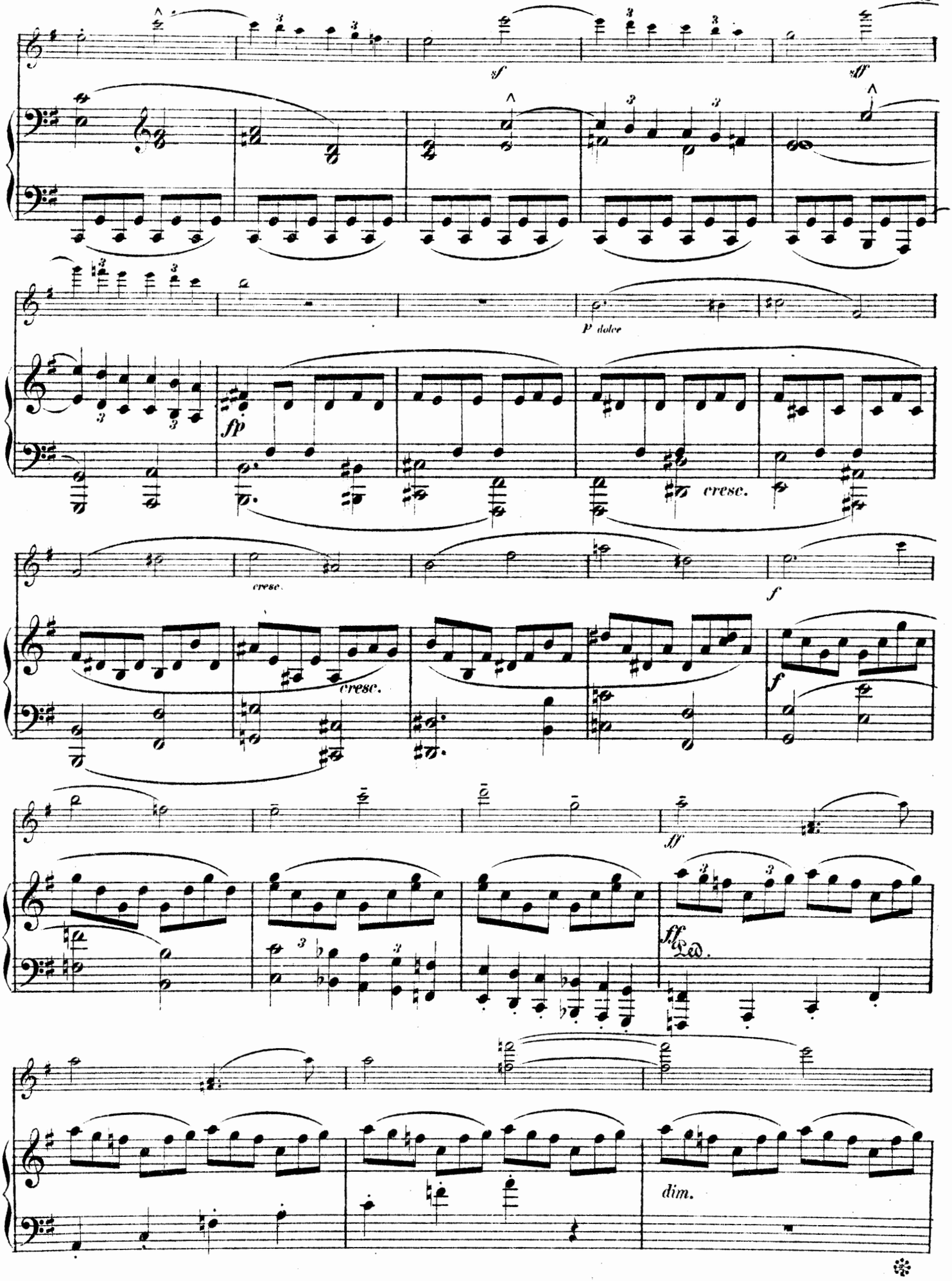
sf
sff
P dolce
fp
cresc.
cresc.
f
ff
ff Ped.
dim.

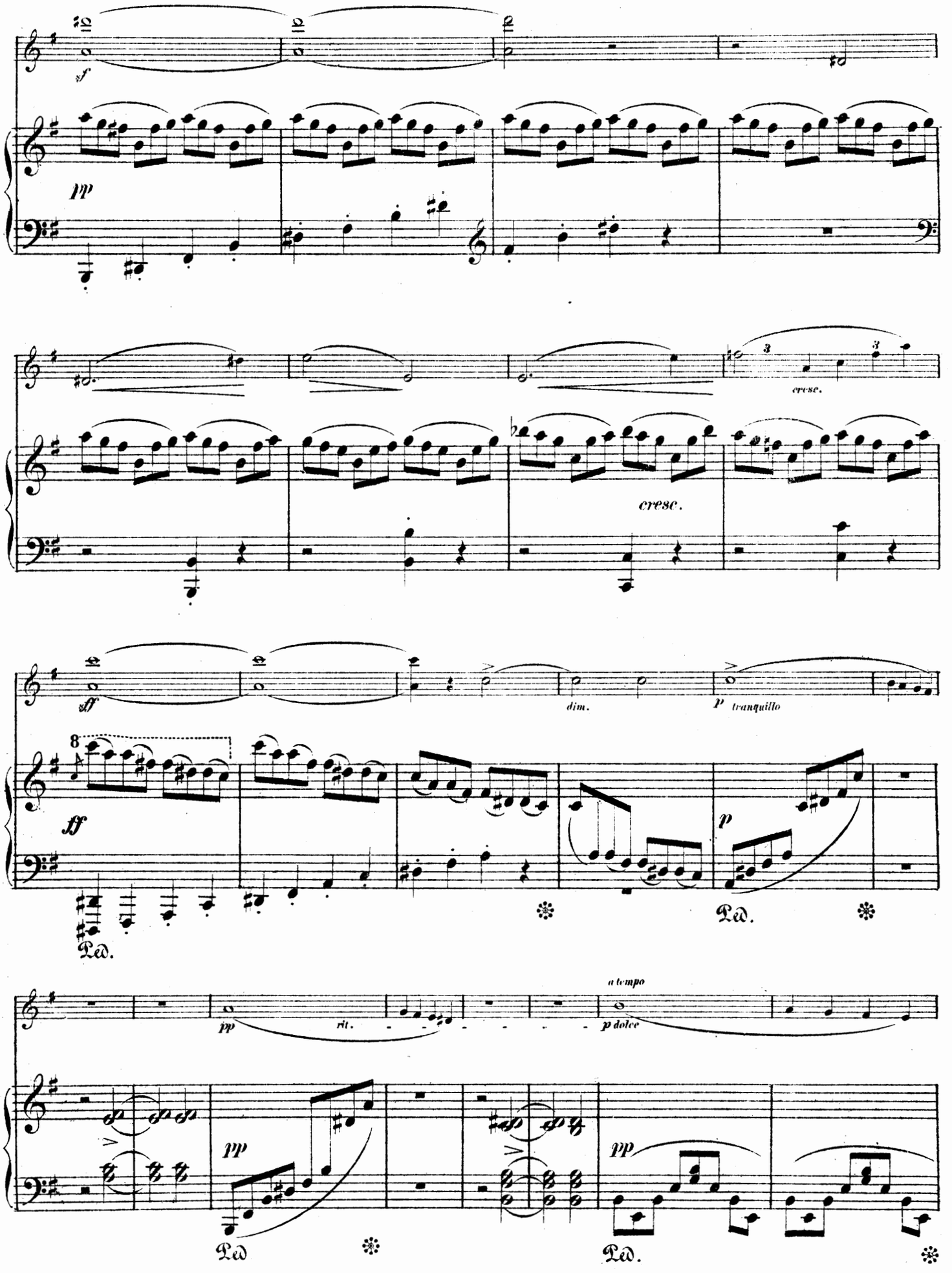
sf
pp
cresc.
cresc.
sff
ff
dim.
p tranquillo
p
Ped.
Ped.
pp
rit.
a tempo
p dolce
pp
pp
Ped
Ped.

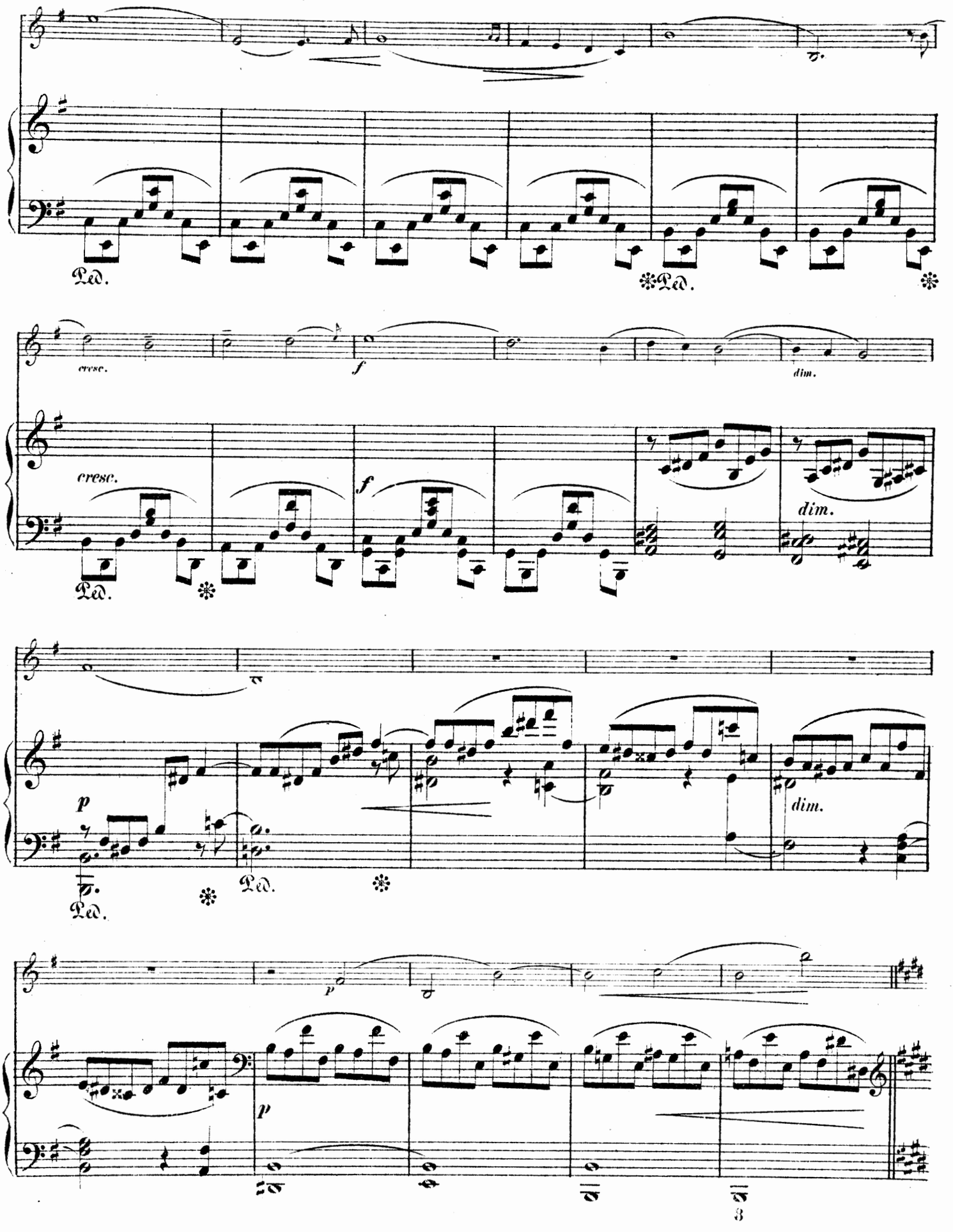
Ped.
Ped.
cresc.
f
dim.
cresc.
f
dim.
Ped.
Ped.
Ped.
p
dim.
p
p
3

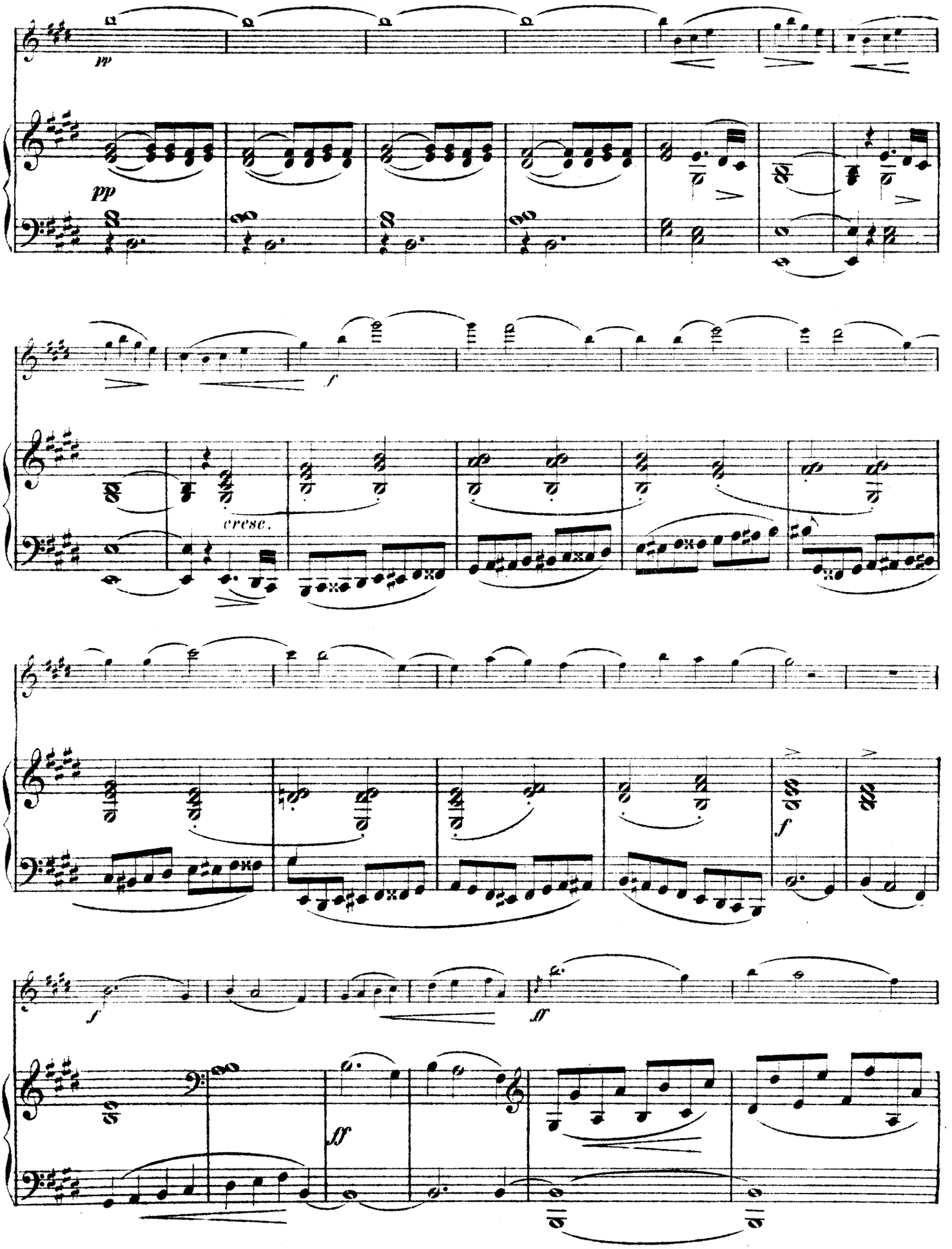
pp
pp
f
cresc.
f
f
ff
ff

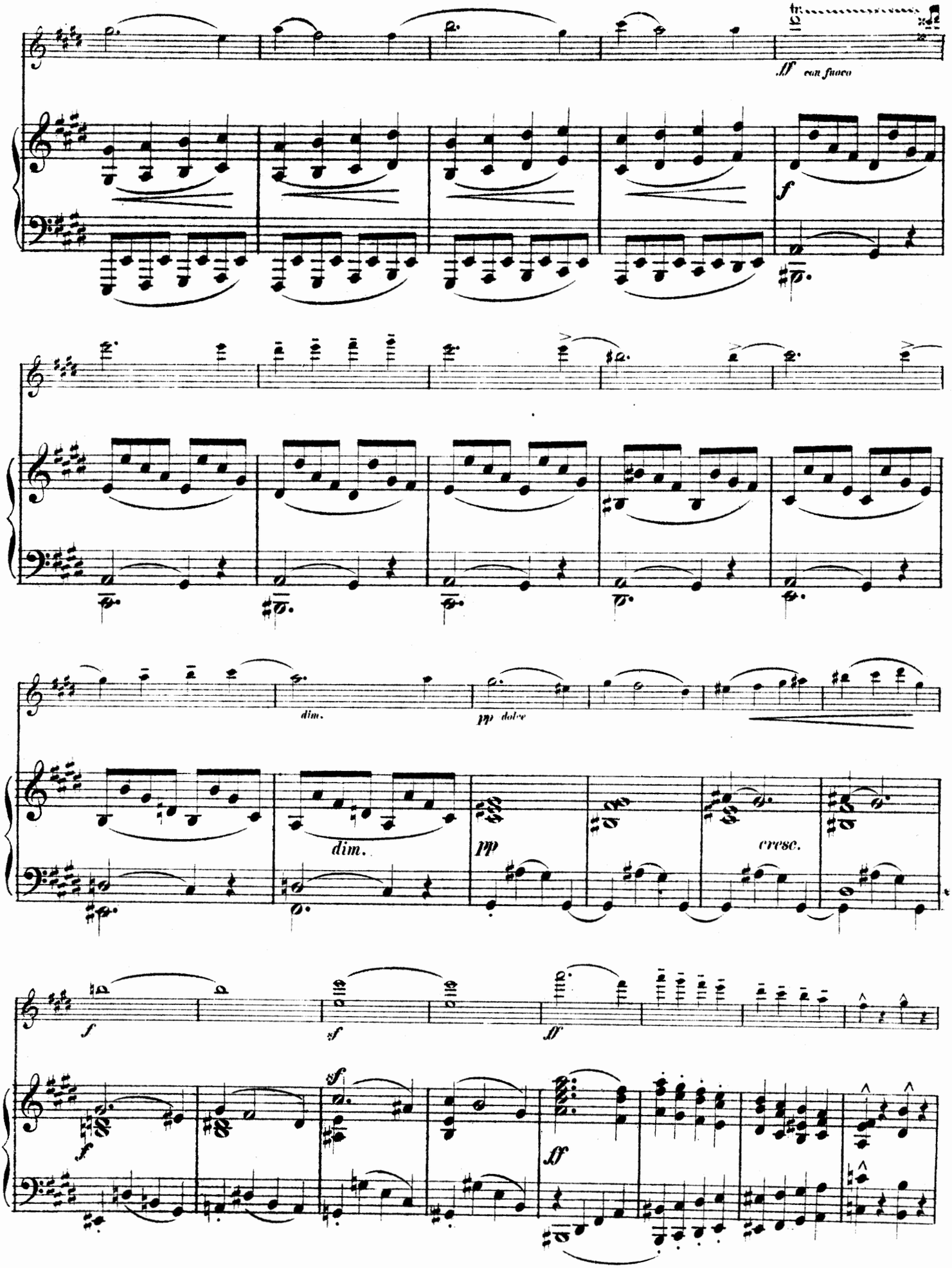
ff con fuoco
f
dim.
pp dolce
dim.
pp
cresc.
f
sf
ff
sf
ff

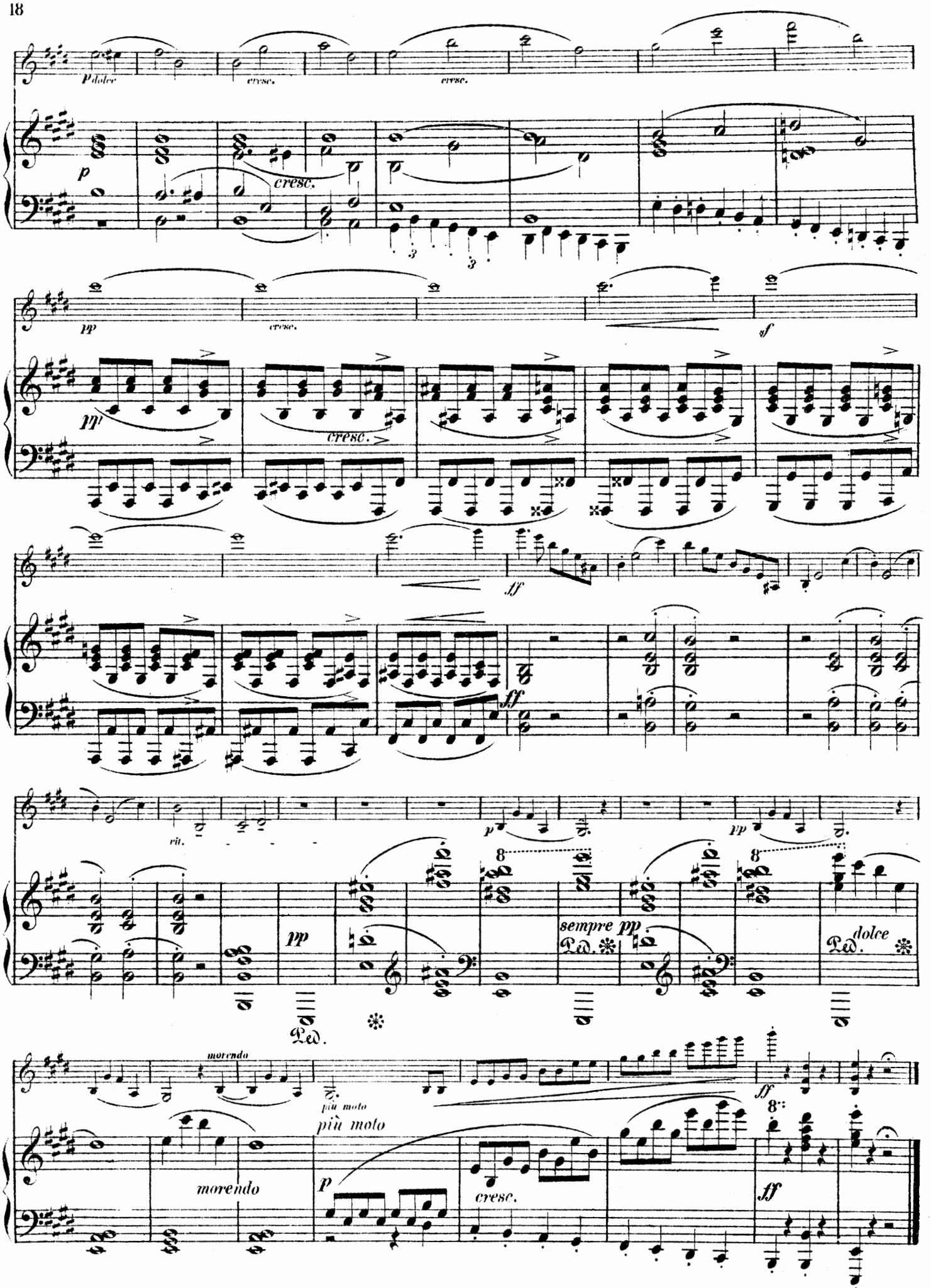
p dolce
cresc.
cresc.
p
cresc.
pp
cresc.
sf
pp
cresc.
ff
ff
rit.
p
pp
pp
sempre pp
Ped.
dolce
Ped.
morendo
più moto
più moto
p
cresc.
ff
morendo

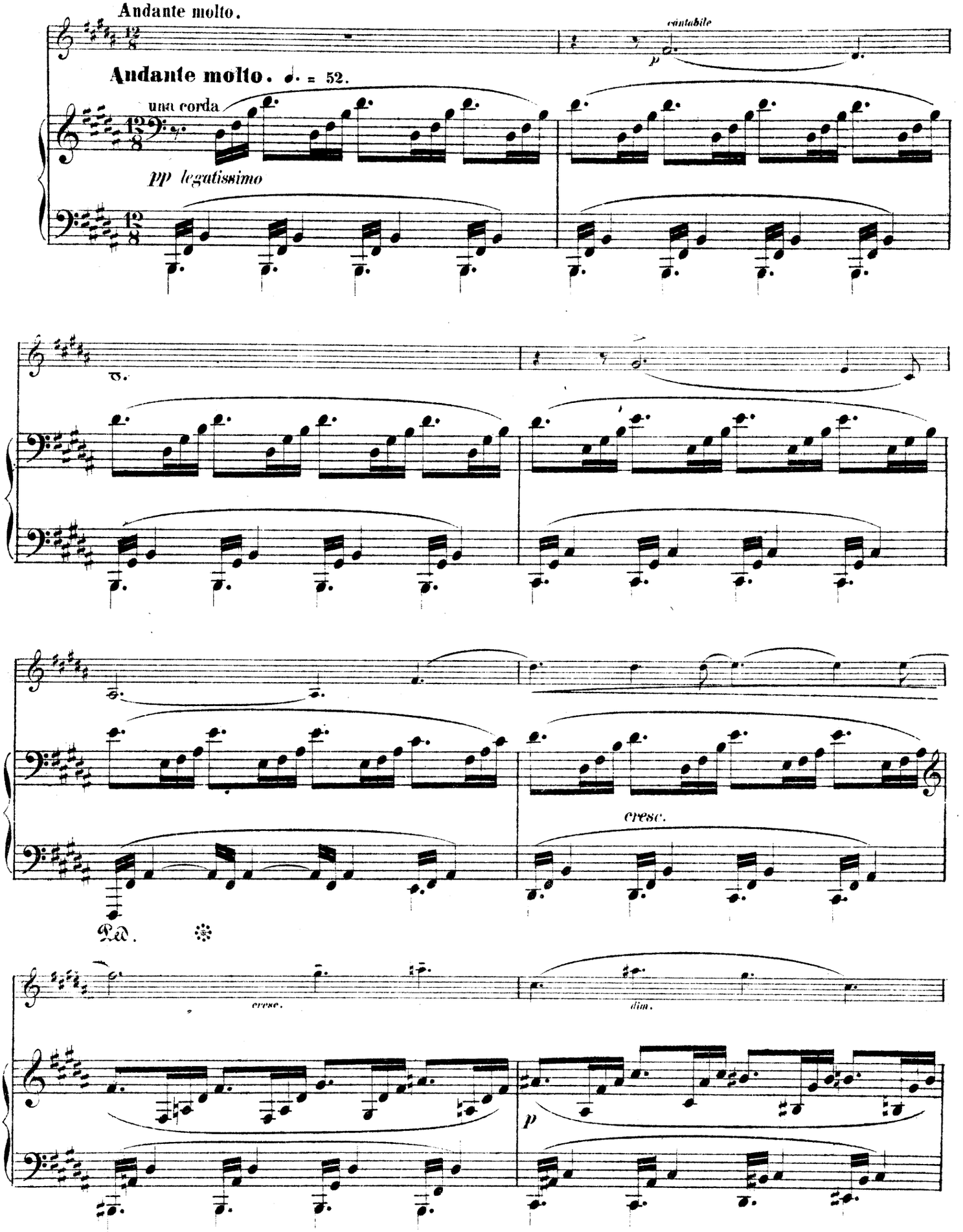
Andante molto.
cantabile
Andante molto. ♩. = 52.
una corda
pp legatissimo
cresc.
Ped.
cresc.
dim.
p

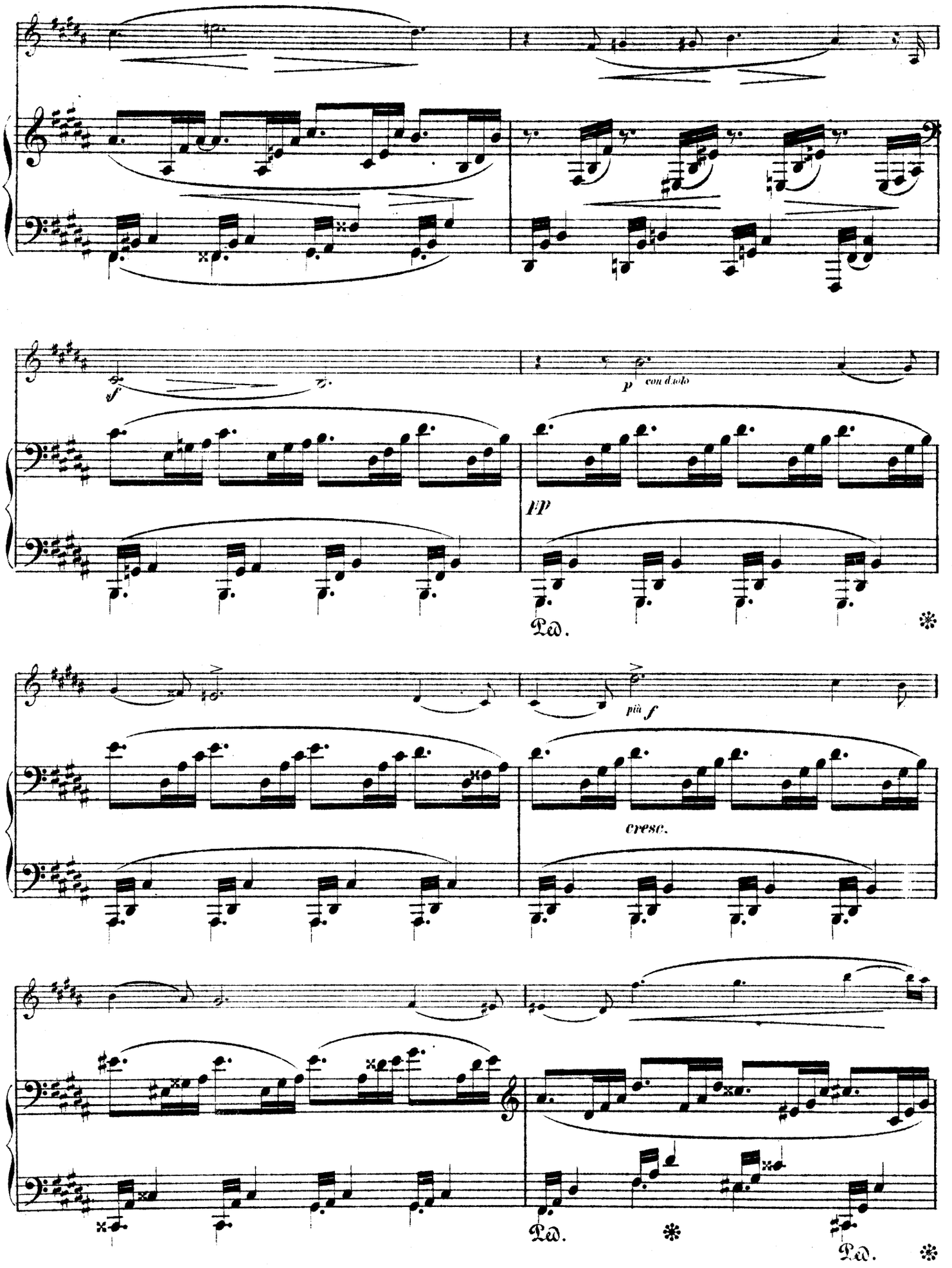
f
p con dolo
pp
Ped.
più f
cresc.
Ped.
Ped.

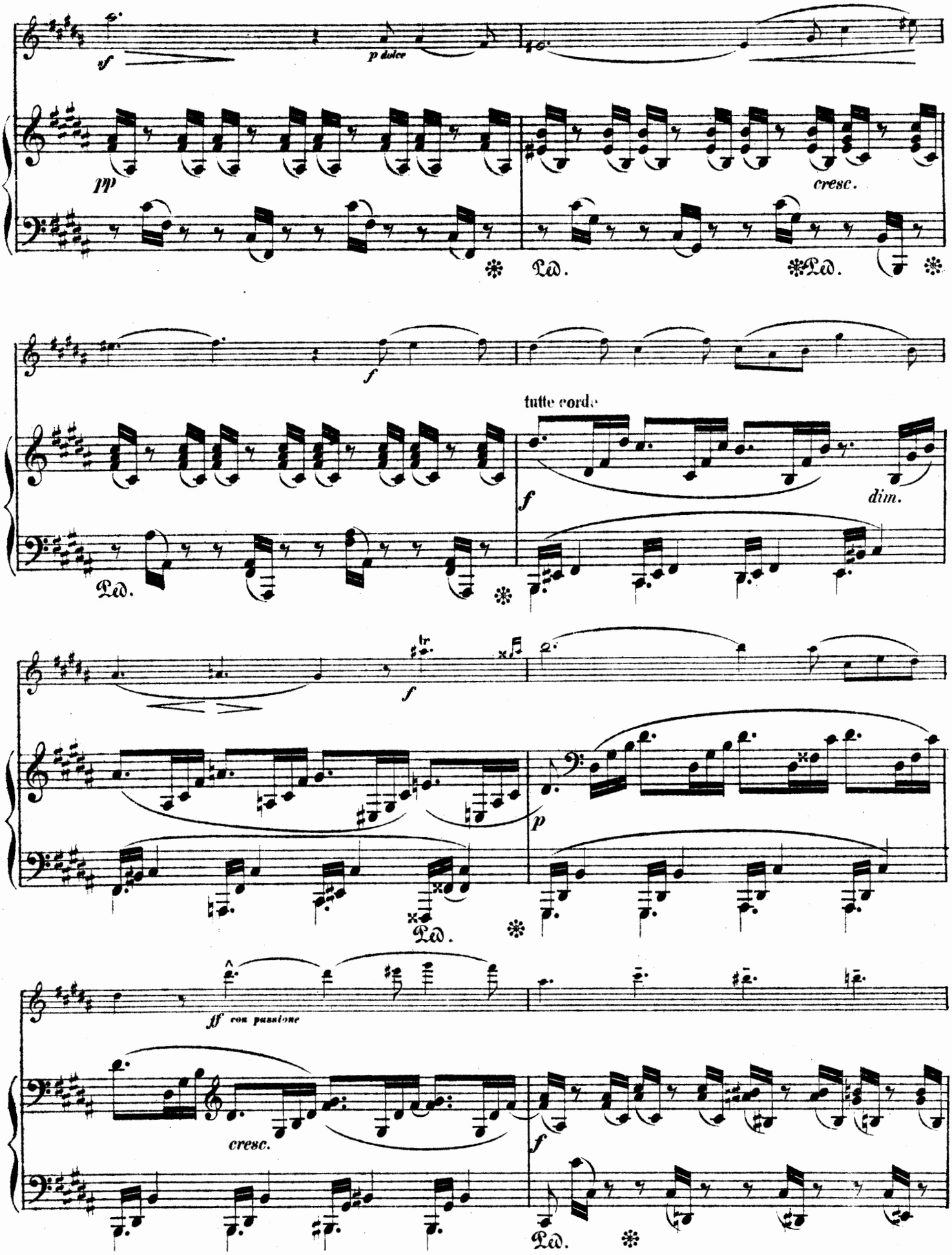
sf
p dolce
pp
cresc.
Ped.
Ped.
f
tutte corde
f
dim.
Ped.
f
p
Ped.
ff con passione
cresc.
f
Ped.

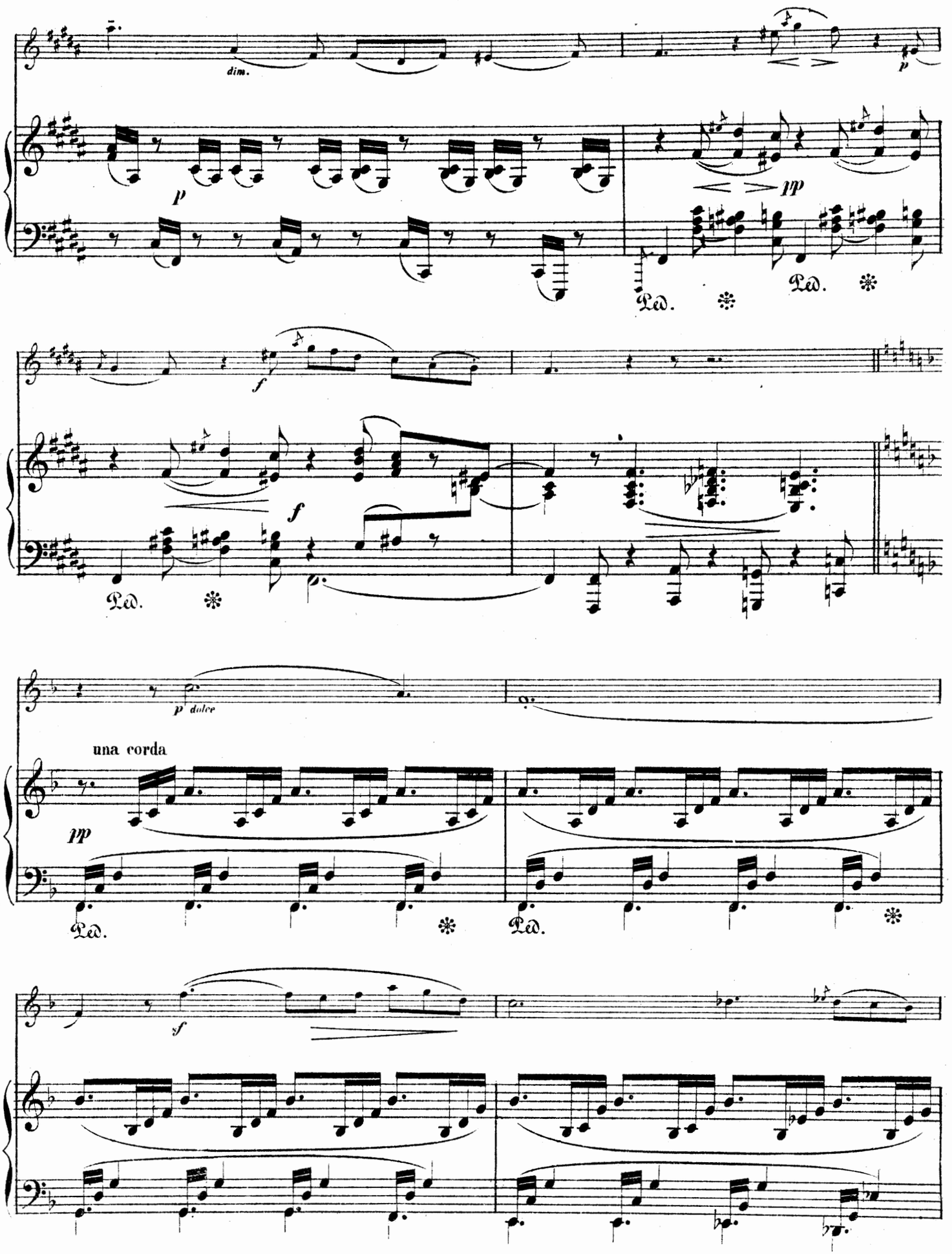
dim.
p
pp
Ped.
f
p dolce
una corda
sf

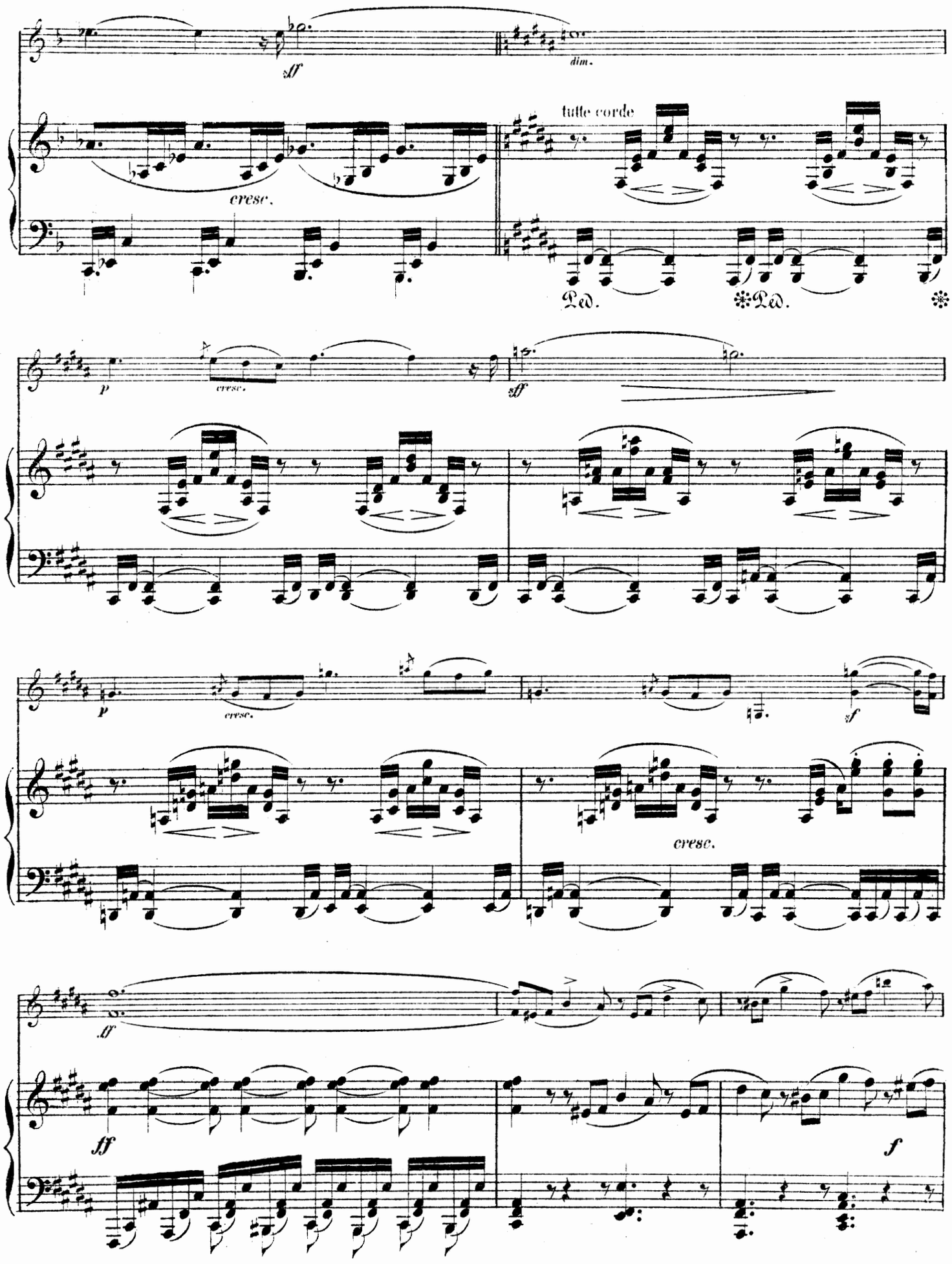
sff
dim.
tutte corde
cresc.
Ped.
Ped.
p
cresc.
sff
p
cresc.
sf
cresc.
ff
ff
f

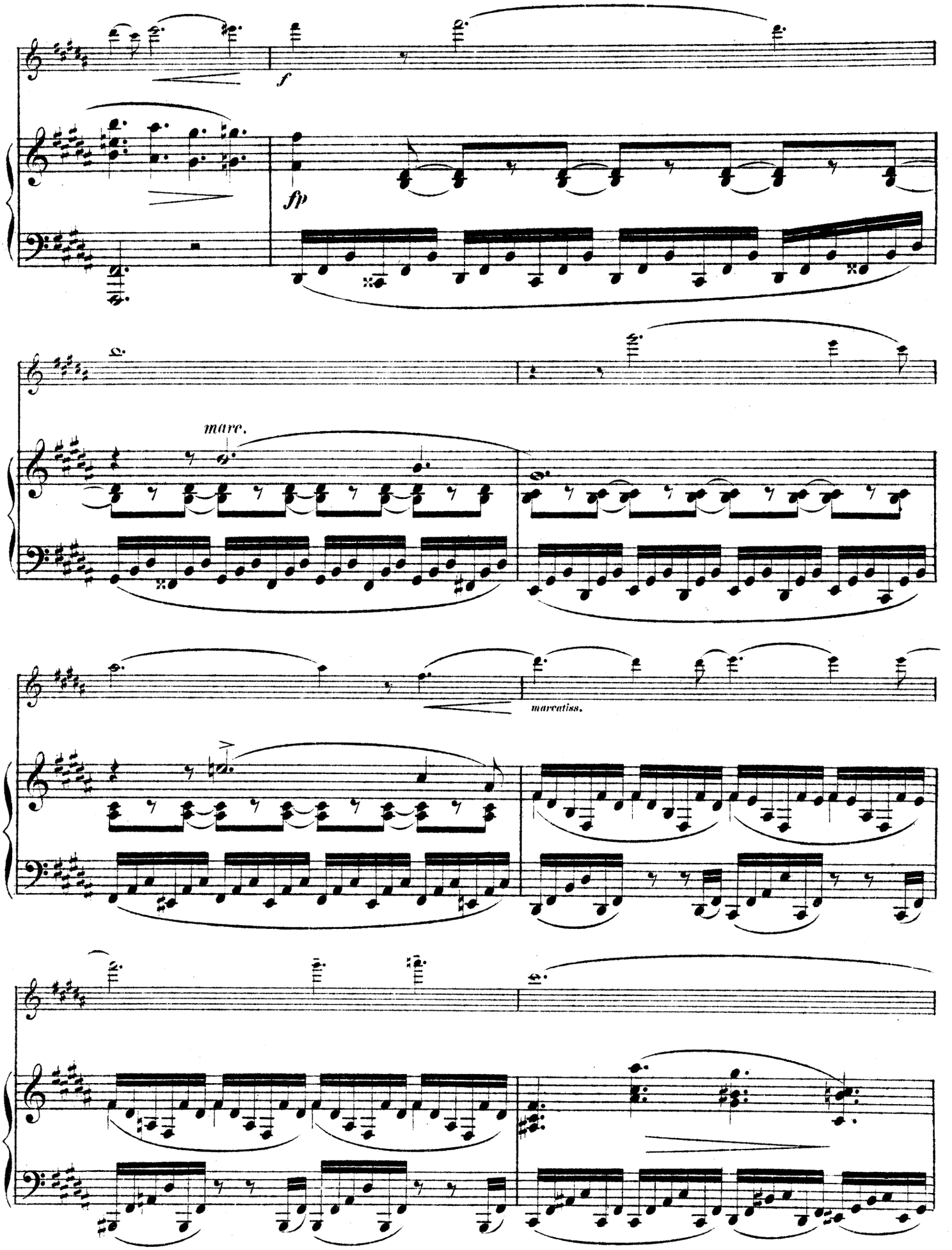
f
fp
marc.
marcatiss.

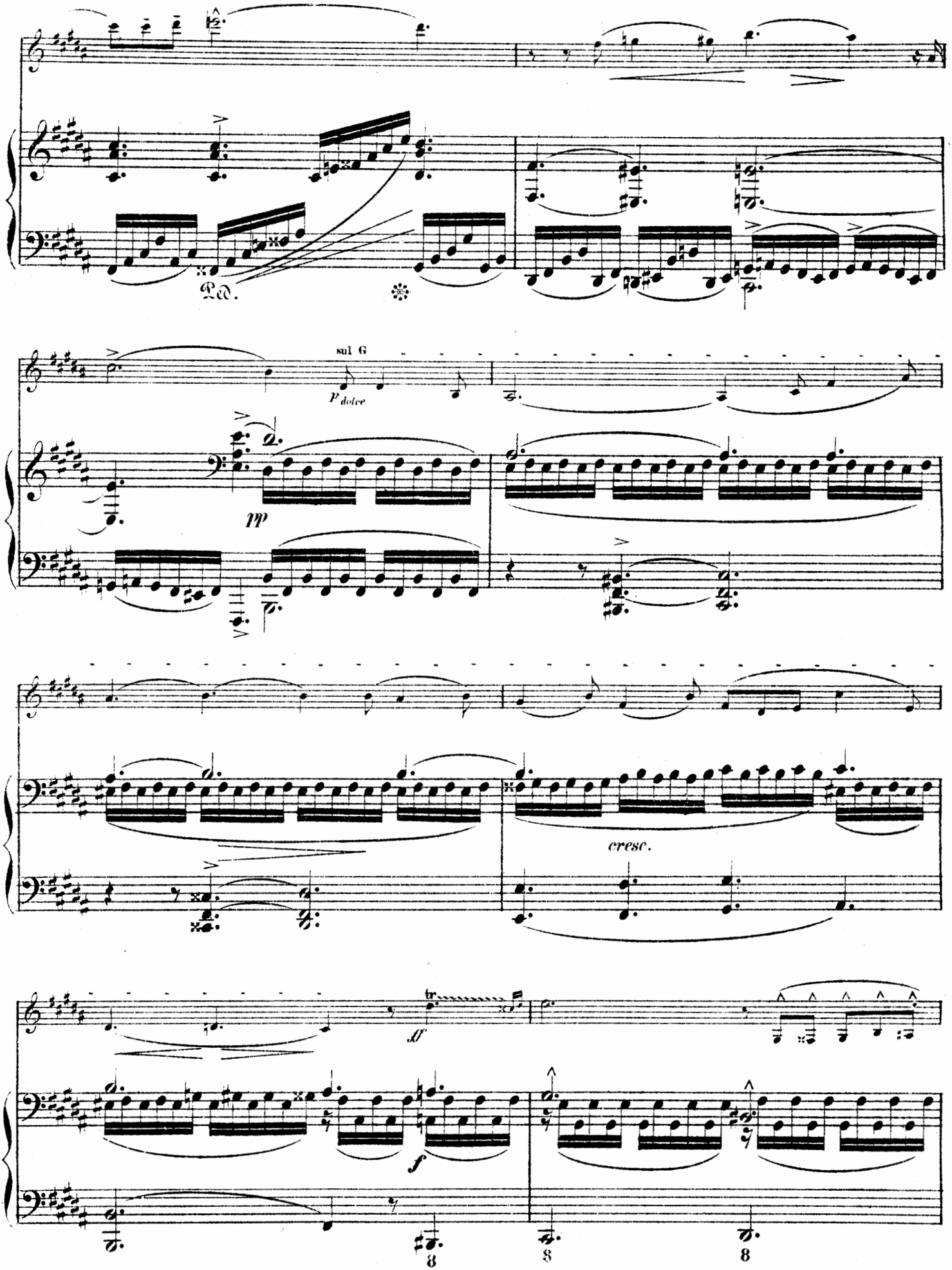
Ped.
sul G
p dolce
pp
cresc.
ff
tr
f
8
8
8

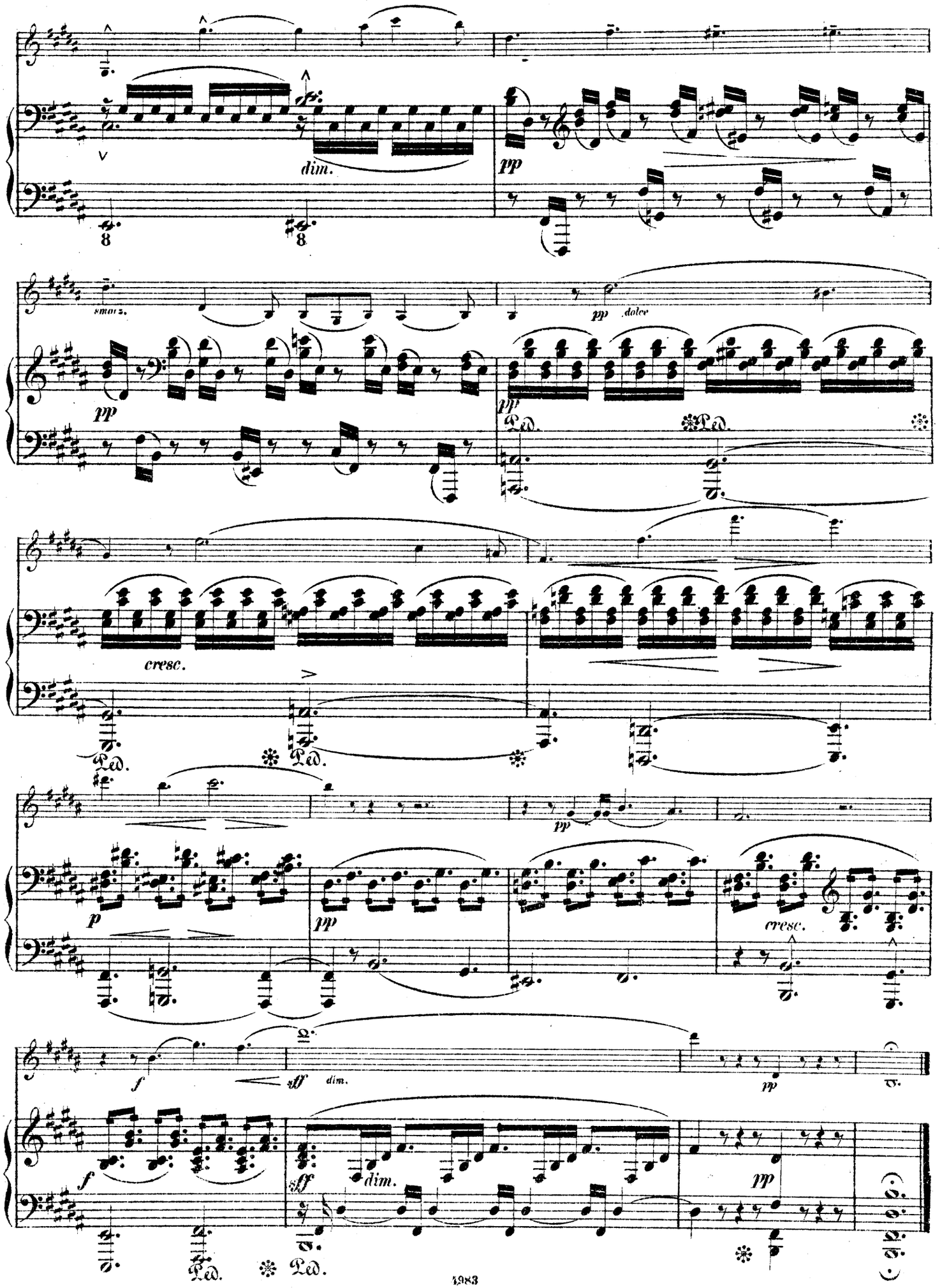
dim.
smorz.
pp
dolce
Ped.
cresc.
p
f
sff
dim.

FINALE.

Allegro non troppo.

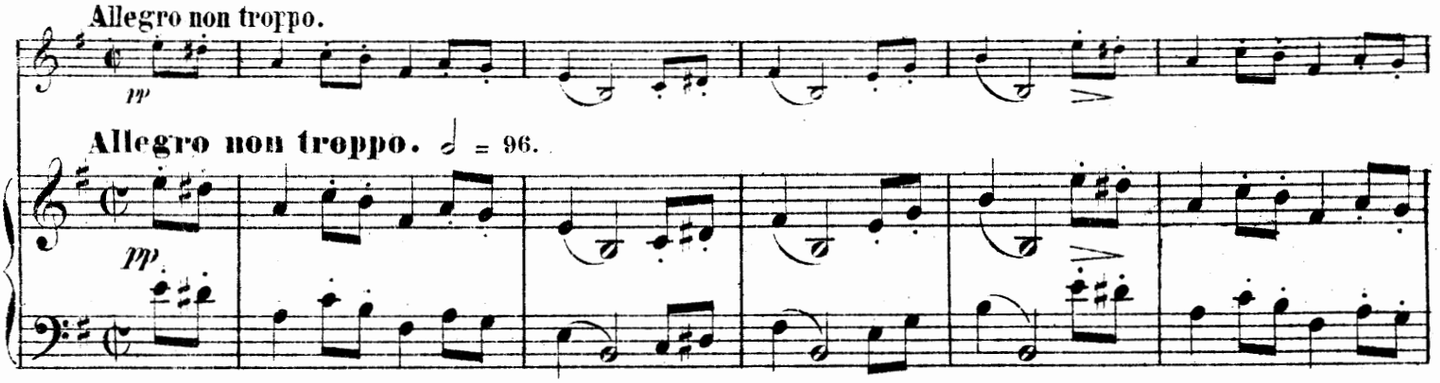

Allegro non troppo. ♩ = 96.

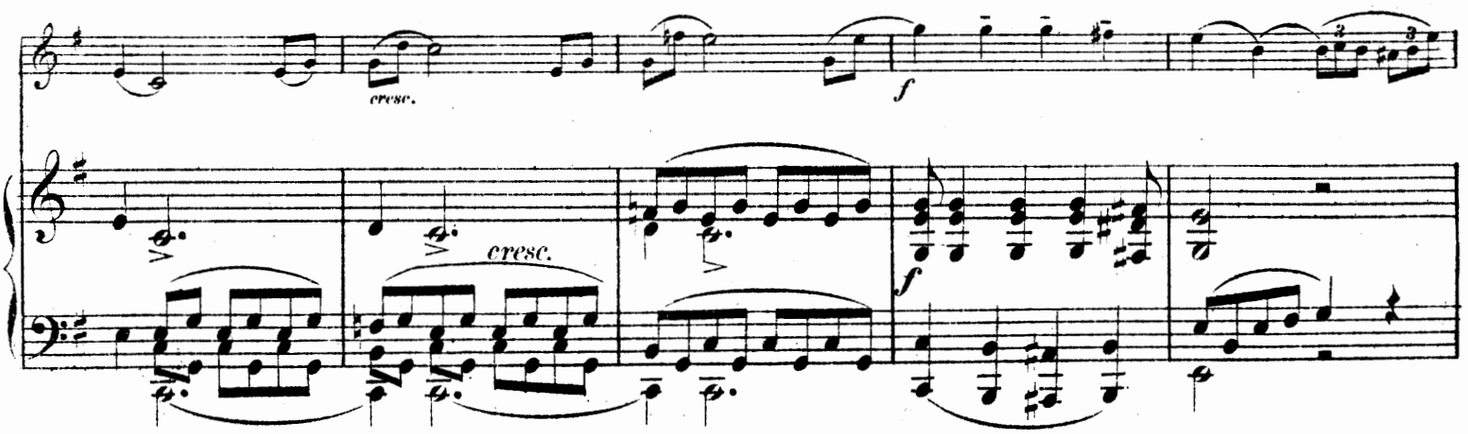

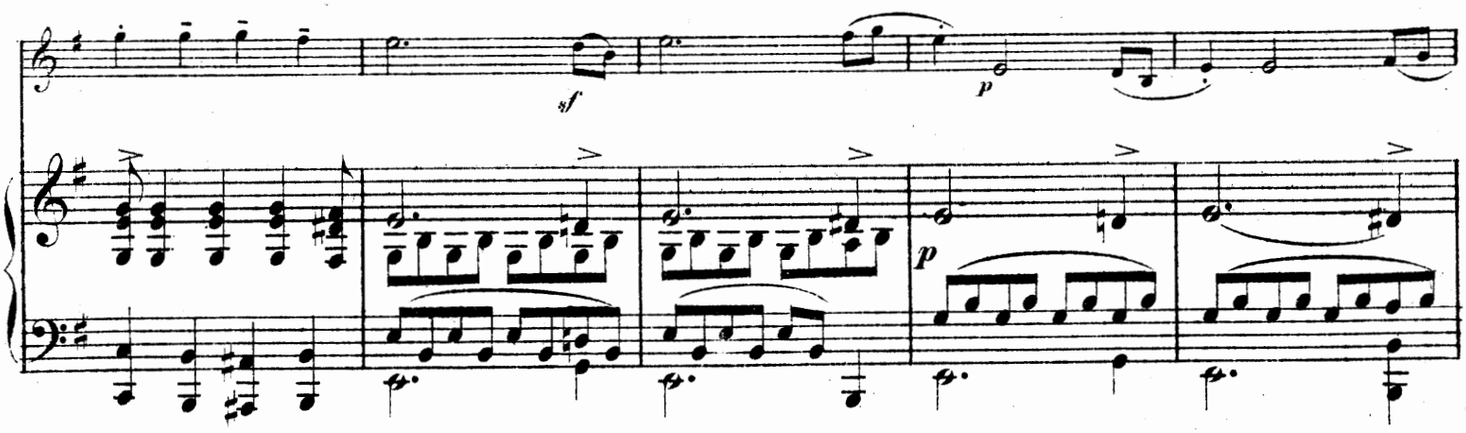

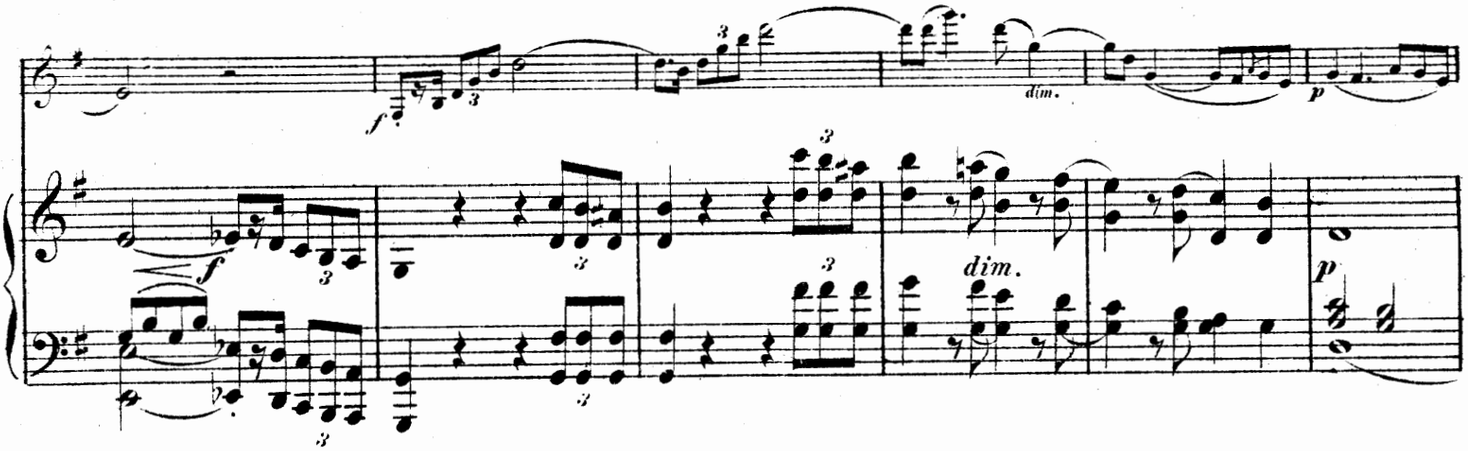

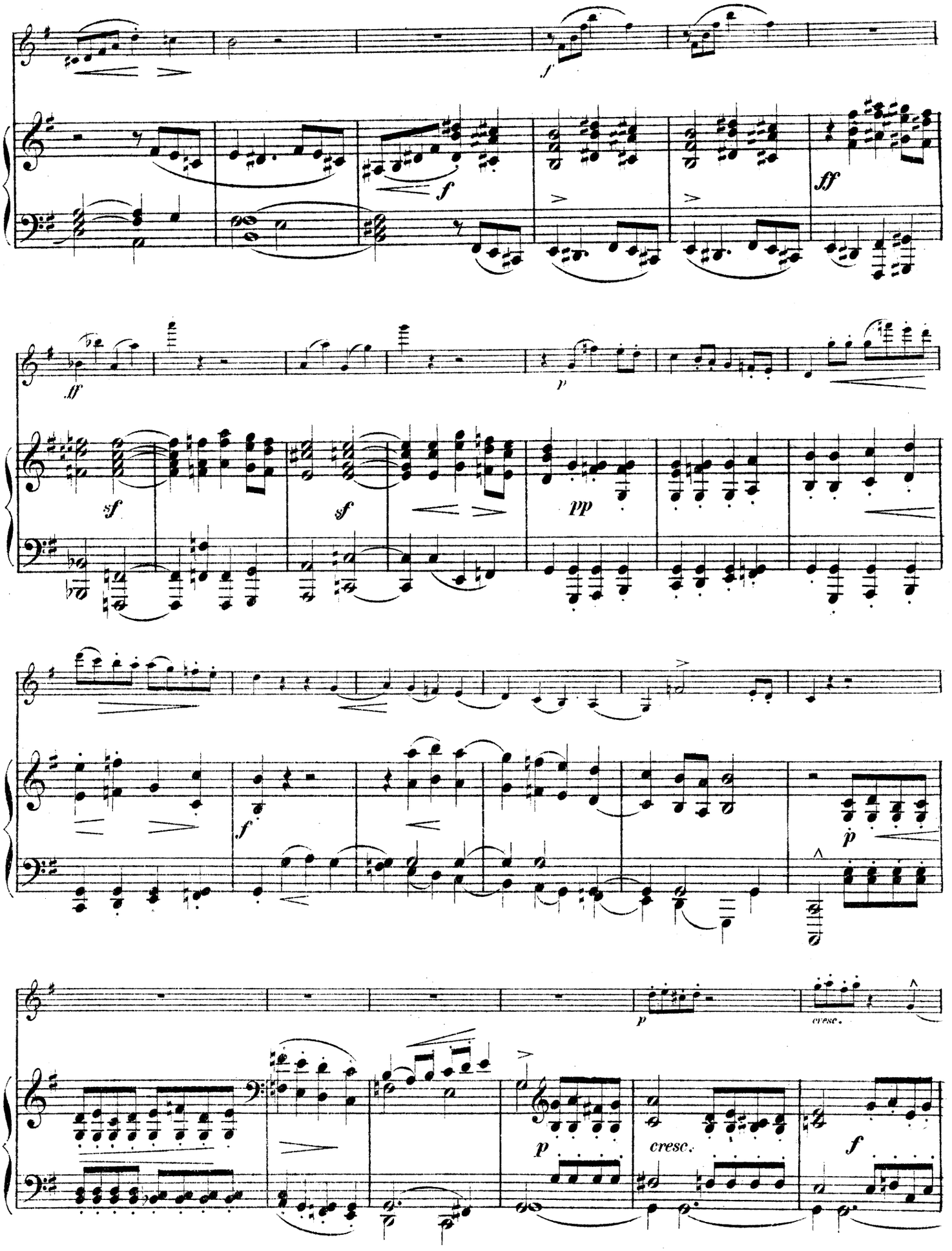
f
f
ff
ff
sf
sf
pp
p
f
p
p
cresc.
p
cresc.
f

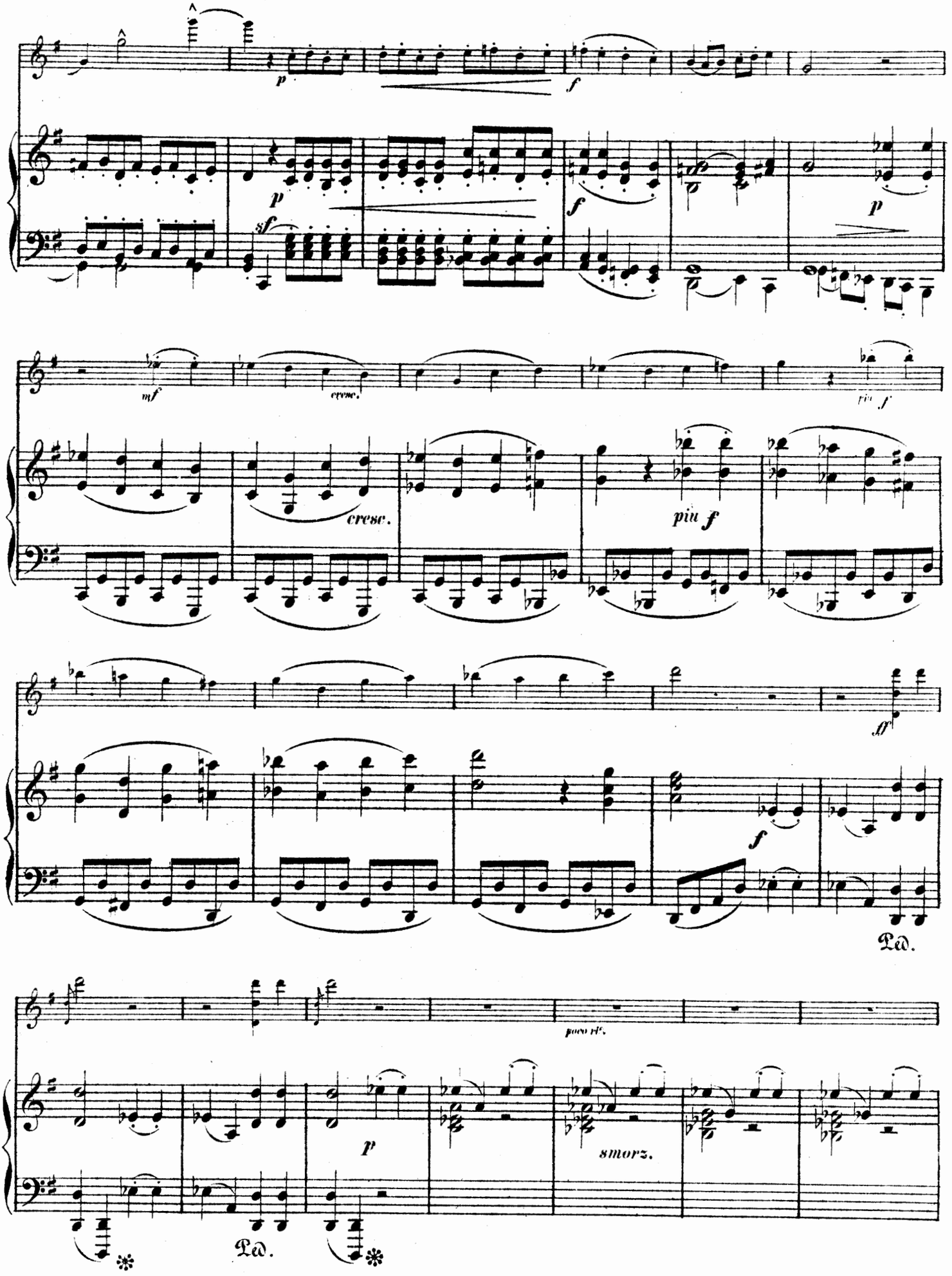
p
f
sf
p
mf
cresc.
più f
ff
Ped.
poco rit.
smorz.

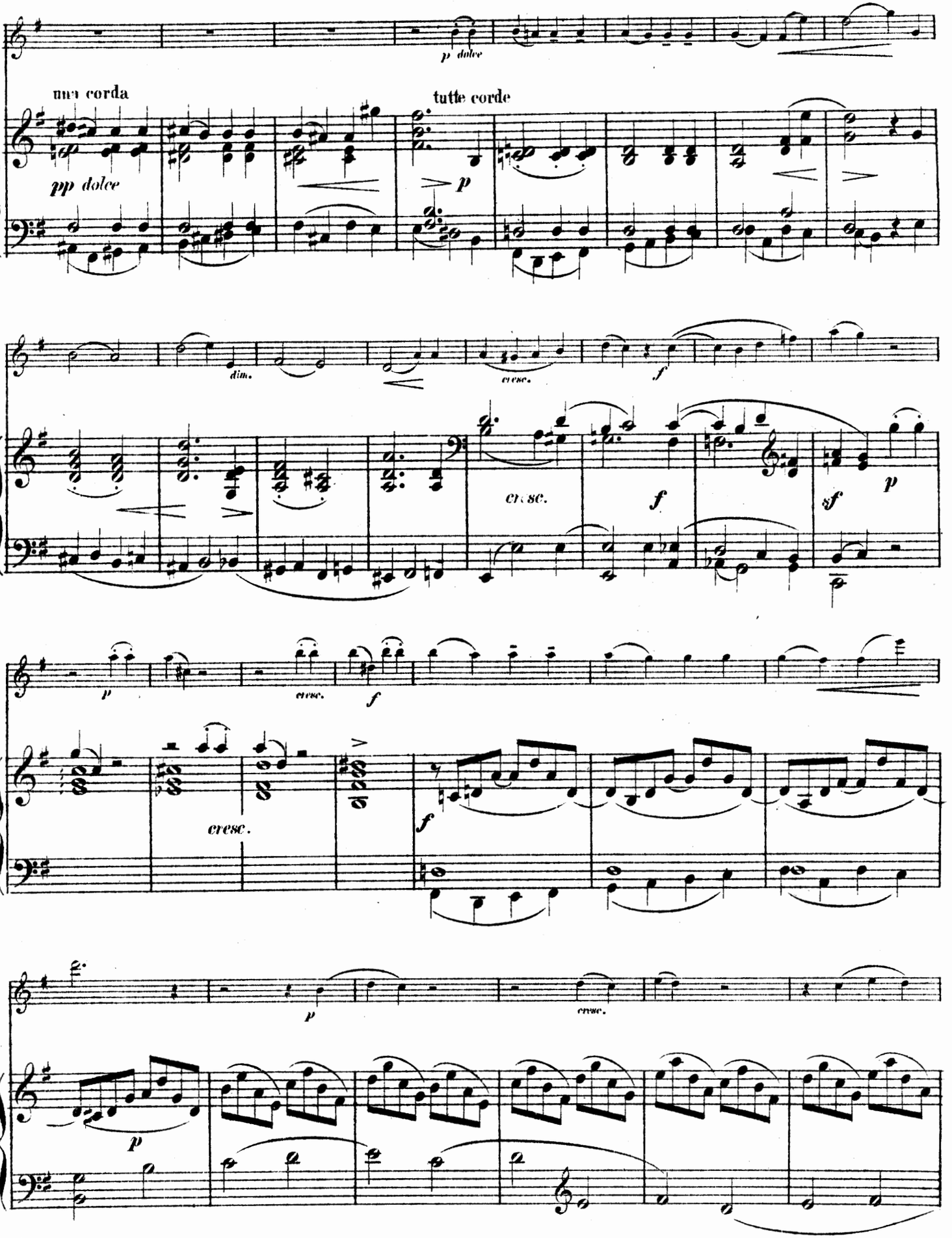
p dolce
una corda
pp dolce
tutte corde
p
dim.
cresc.
f
cresc.
f
sf
p
p
cresc.
f
cresc.
f
p
cresc.
p

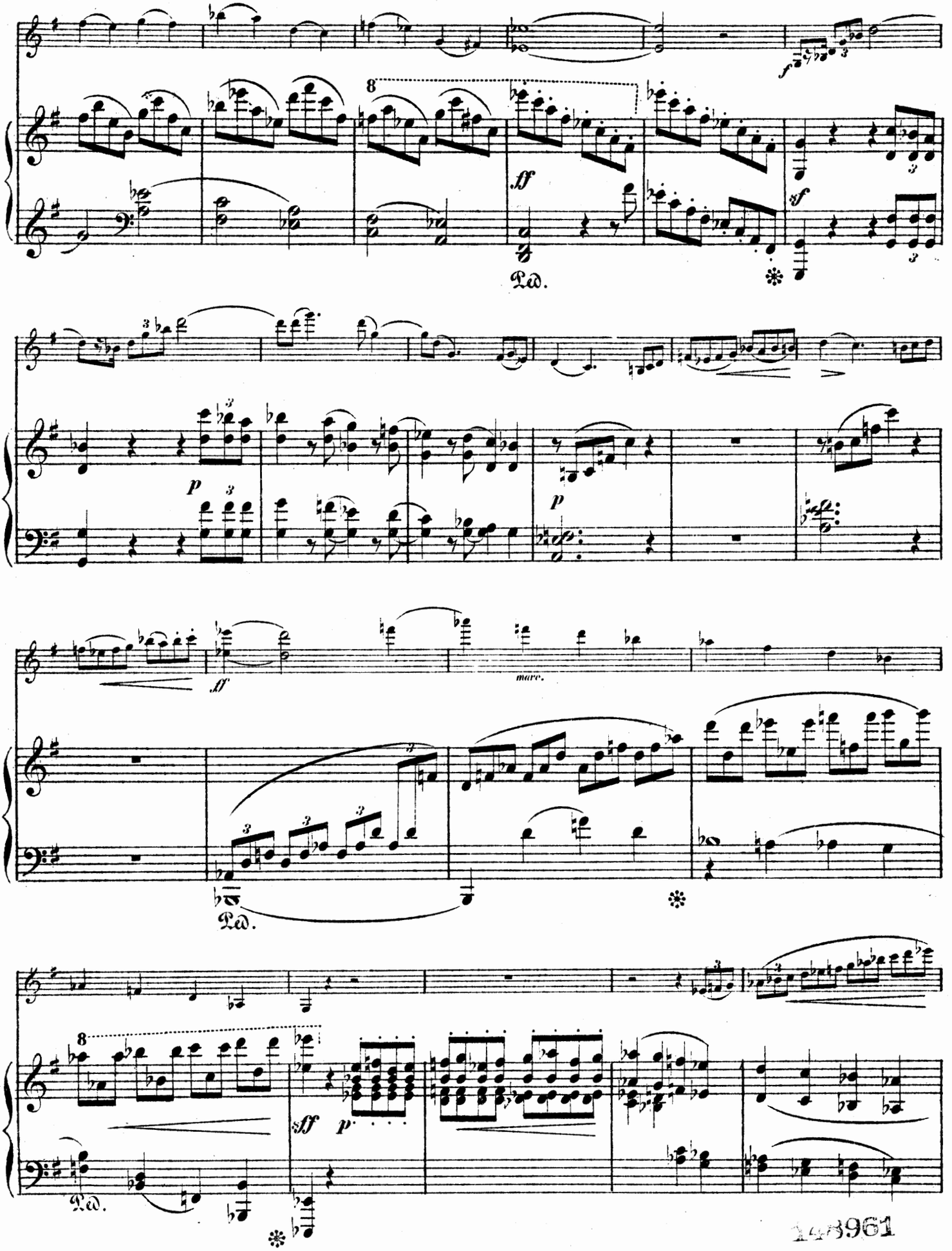

148961

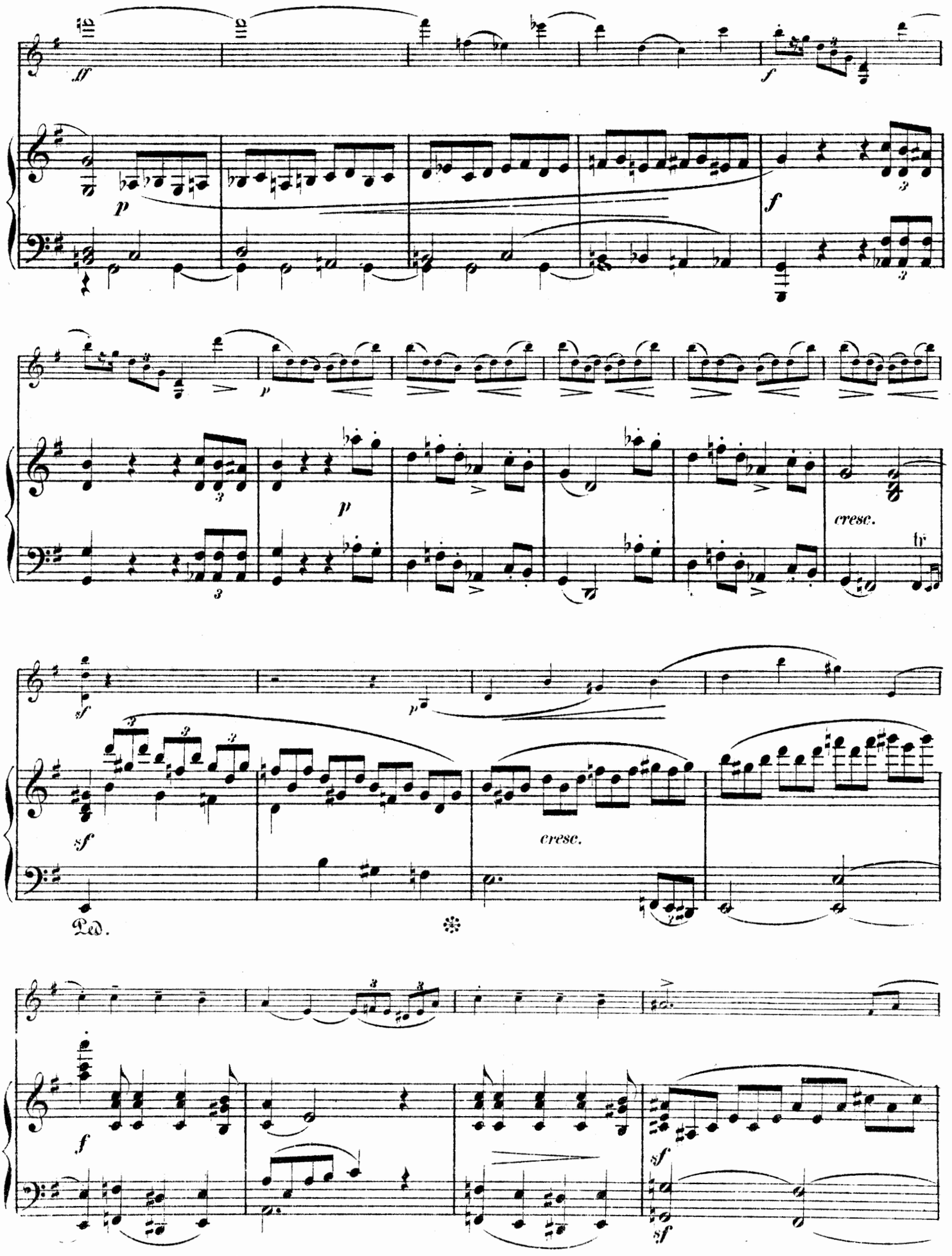
ff
f
p
f
p
cresc.
tr
sf
p
sf
cresc.
Ped.
f
sf
sf

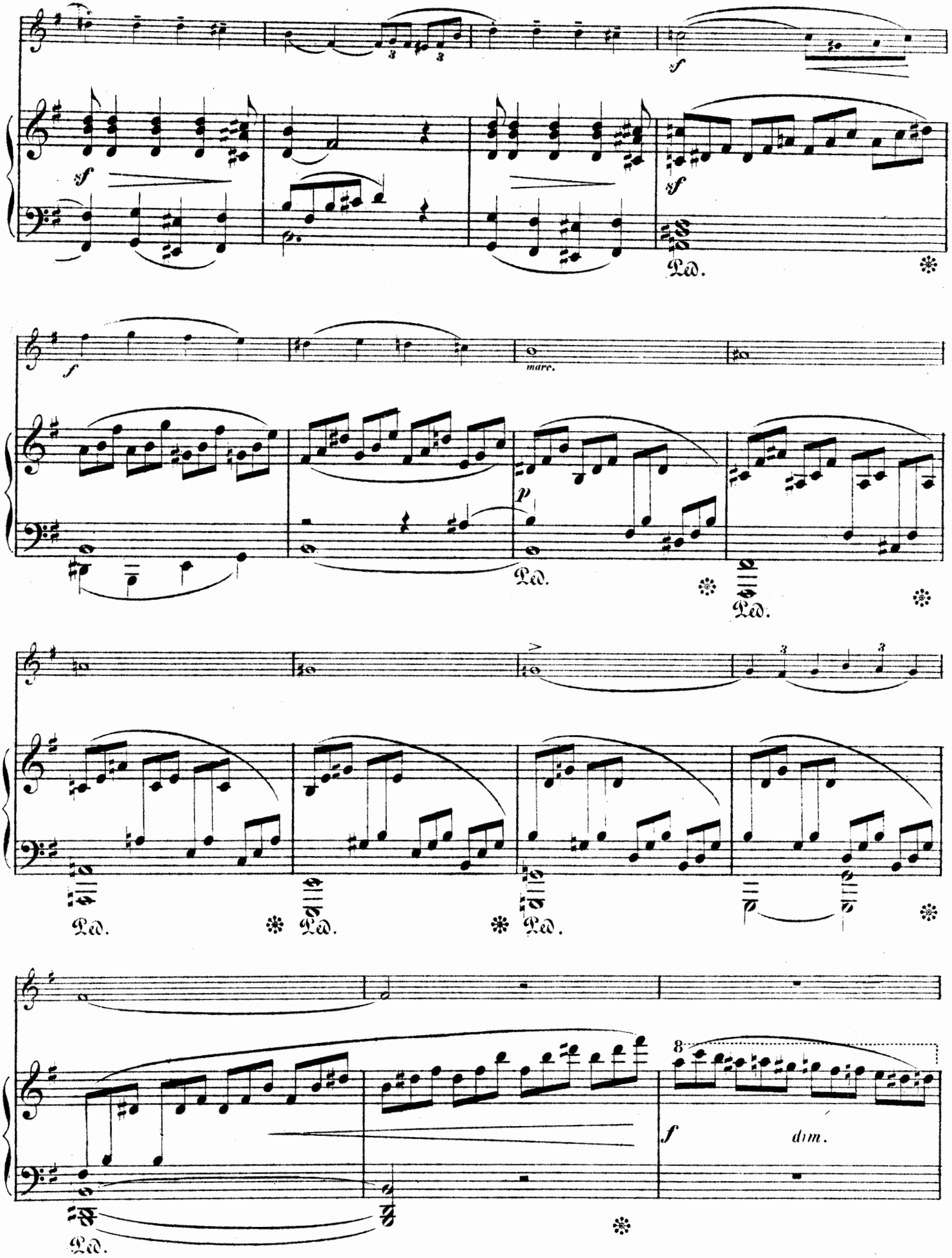
sf
sf
sf
Ped.
f
marc.
p
Ped.
Ped.
Ped.
Ped.
Ped.
8
f
dim.
Ped.

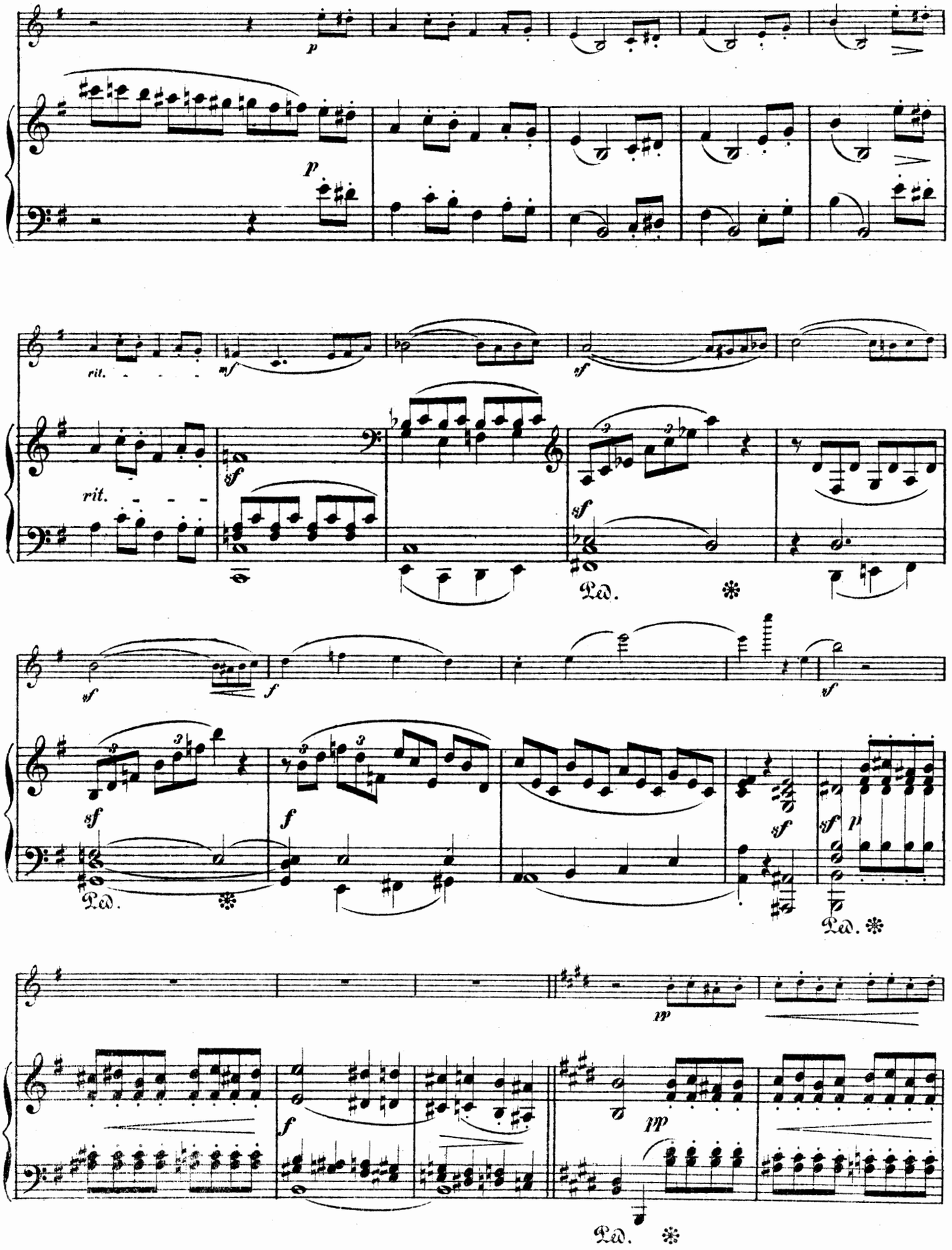
p
p
rit.
mf
sf
rit.
sf
sf
Ped.
sf
f
sf
sf
f
sf
sf
p
Ped.
Ped.
pp
f
pp
Ped.

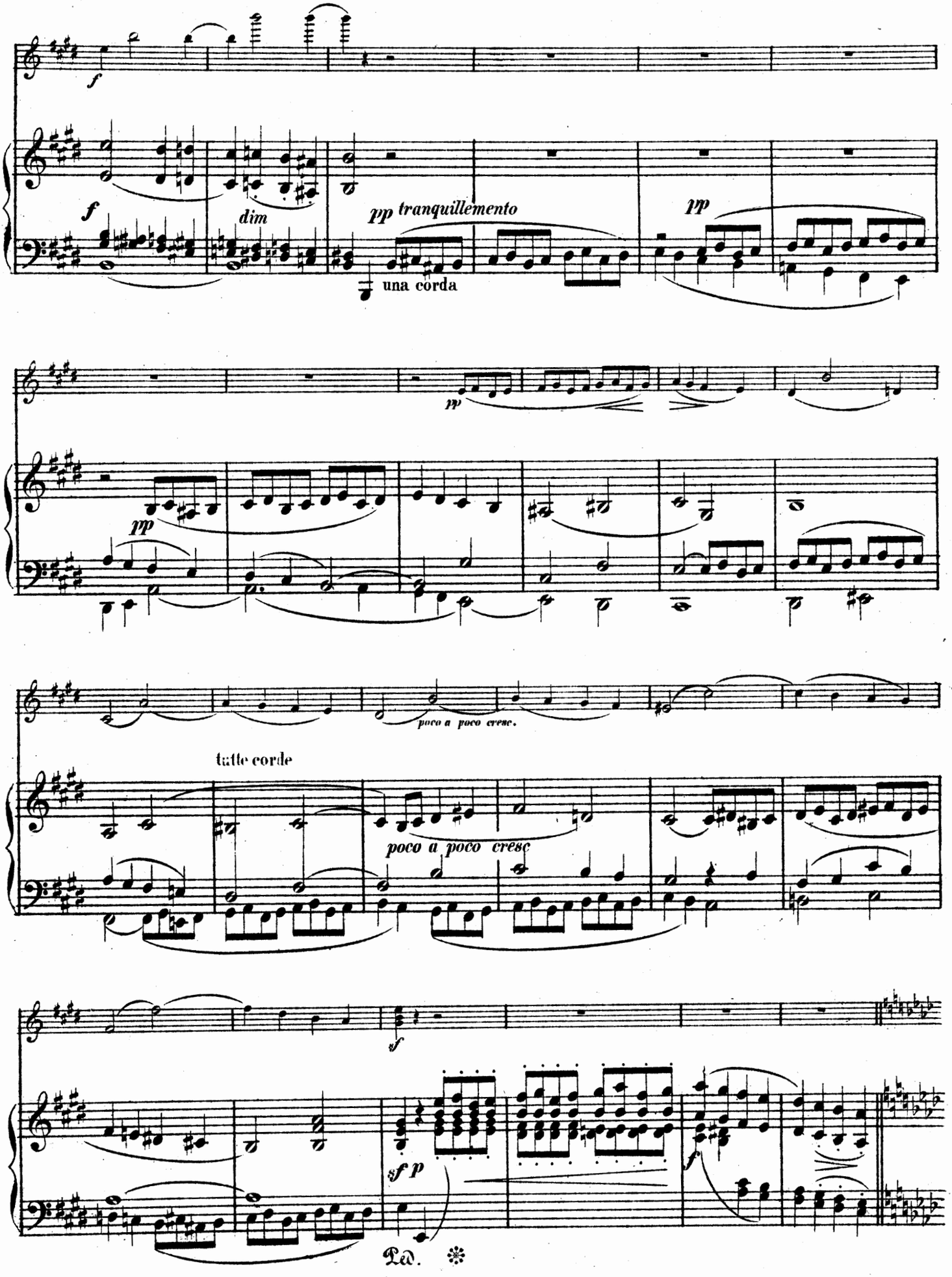
f
f
dim
pp tranquillemento
una corda
pp
pp
pp
poco a poco cresc.
tutte corde
poco a poco cresc
f
sf p
f
Ped.

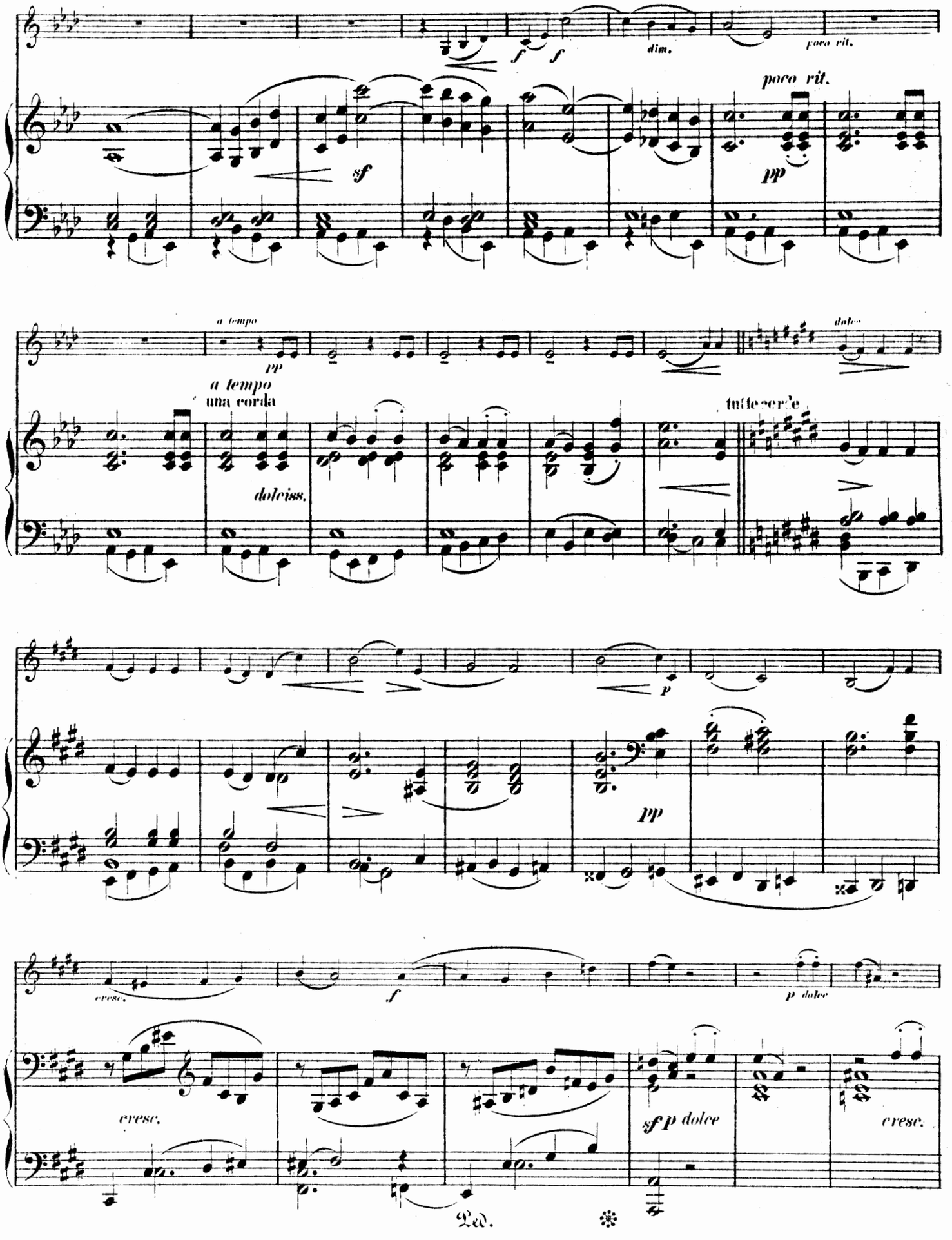
f
f
dim.
poco rit.
poco rit.
sf
pp
a tempo
pp
a tempo
una corda
dolciss.
dolce
tutte corde
p
pp
cresc.
f
p dolce
cresc.
sf p dolce
cresc.
Ped.

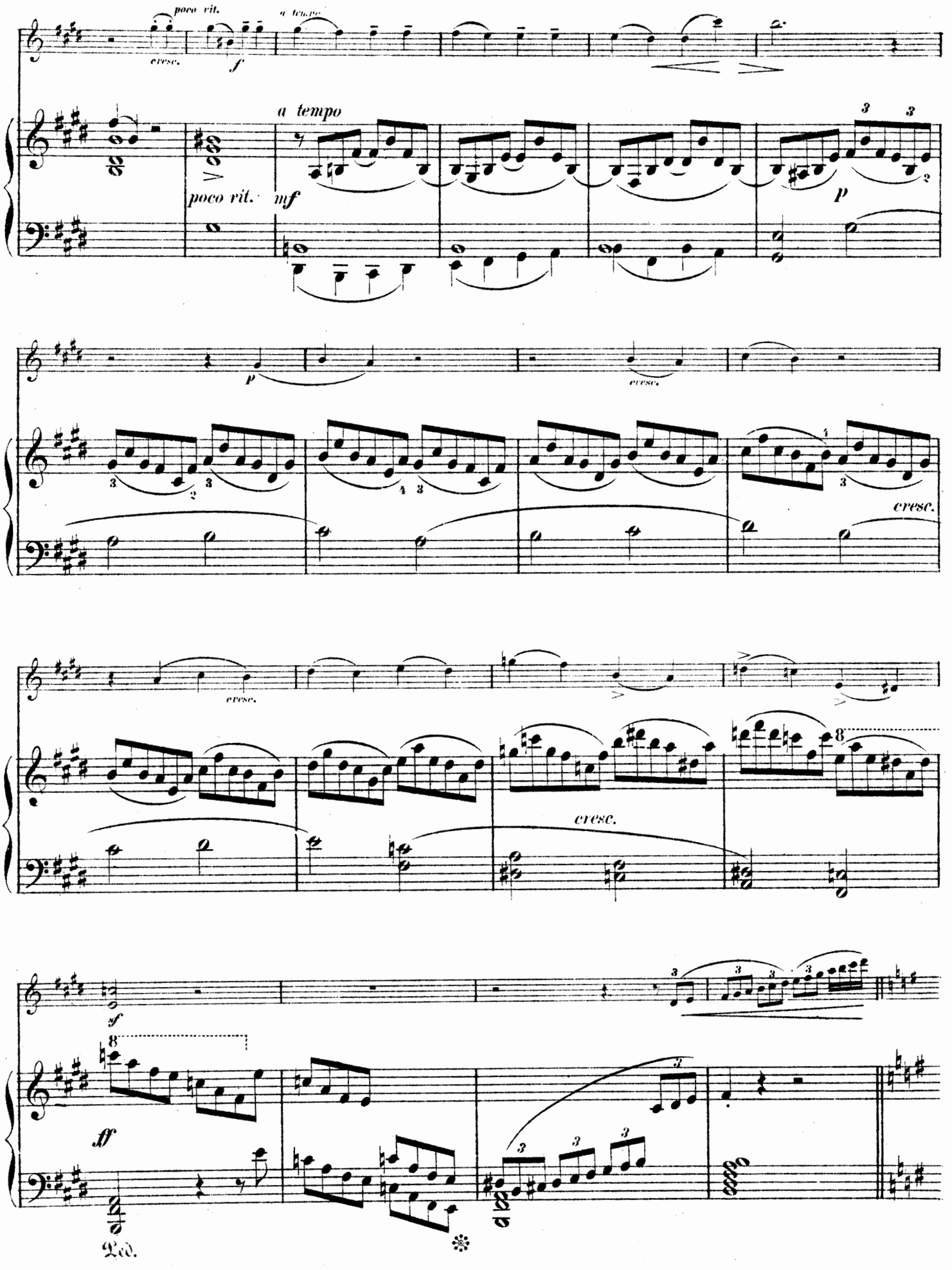
poco rit.
a tempo
cresc.
f
a tempo
poco rit.
mf
p
p
cresc.
cresc.
cresc.
sf
ff
Ped.

Poco più mosso.

ff

Poco più mosso.

ff

fp

p

Ped. ✻Ped. ✻

cresc.

f

cresc.

f

Ped. ✻

ff

ff

Ped. ✻

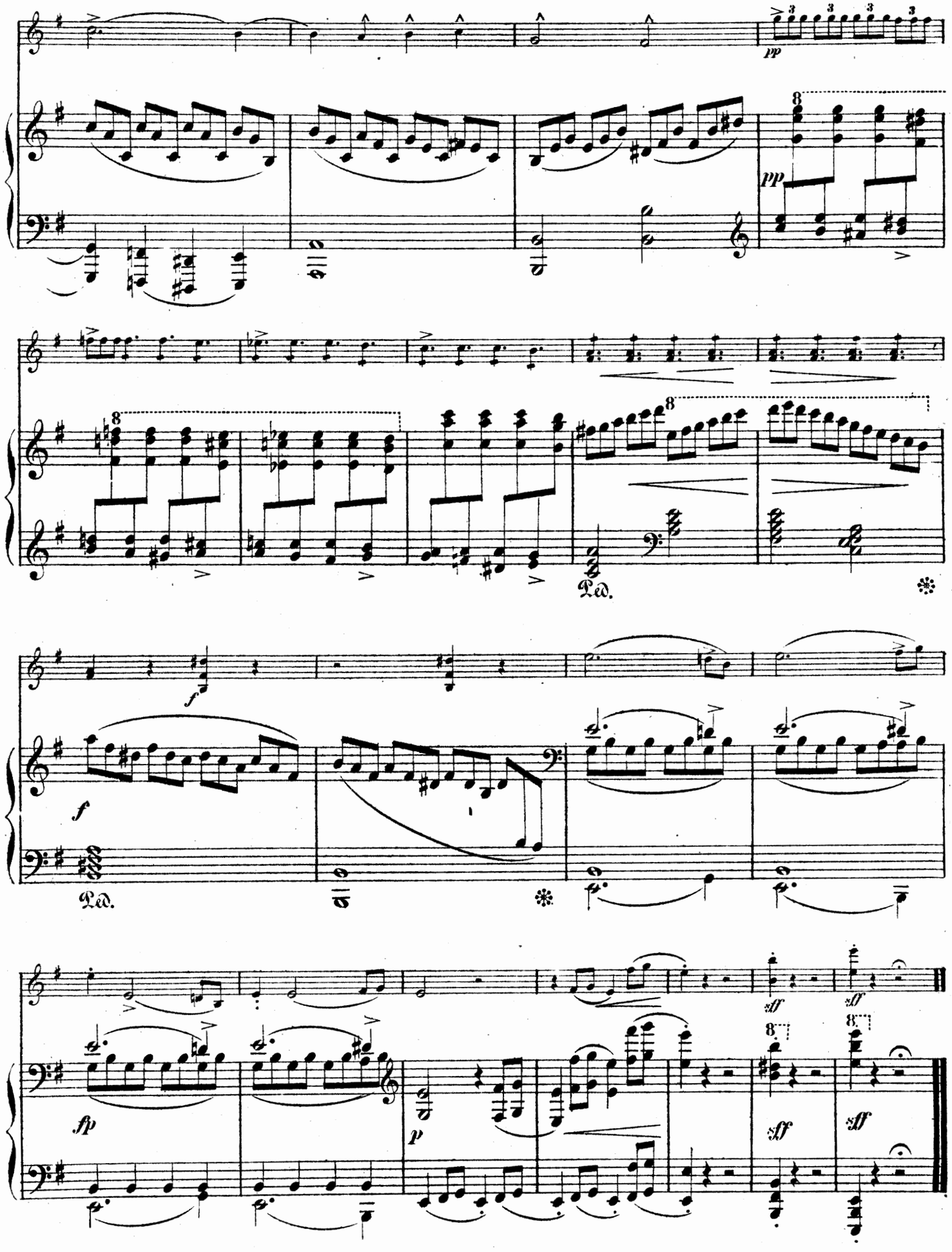
pp
pp
Ped.
f
f
Ped.
fp
p
sff
sff
sff

Kompositionen von Josef Rheinberger.

		ℳ
Op. 11.	**5 Tonbilder für Pianoforte**	2.50
	No. 1. Rundgesang. No. 2. Mazurek. No. 3. Reigen. No. 4. Allegretto capriccioso. No. 5. Elegie.	
	Daraus einzeln:	
	No. 4. Allegretto capriccioso	—.75
	No. 5. Elegie	—.50
Op. 97.	**Klärchen auf Eberstein**, von *F. v. Hoffnaass*. Ballade für gemischten Chor, Soli und Orchester.	
	Partitur . . . netto	15.—
	Orchesterstimmen . . . netto	13.—
	[V. I M. 1.50, V. II M. 1.25, Va., Vc., B. je M. 1.— netto.]	
	Chorstimmen (Sopran, Alt, Tenor, Bass je 50 Pf.)	2.—
	Solostimmen (Sopran, Alt, Tenor)	—.50
	Klavierauszug	7.50
	Textbuch . . . netto	—.10
Op. 105.	**Sonate No. 2** für Pianoforte und Violine. *Em*	6.—
Op. 105a.	**Sonate** für Klarinette und Pianoforte. *Esm*	6.—
Op. 108.	**Am Strome.** 6 Gesänge für gemischten vierstimmigen Chor. Komplett. Partitur und Stimmen	5.—
	Einzeln:	
	No. 1. Der Strom, von *R. Reinick*. Partitur und Stimmen	2.—
	No. 2. Wiegenlied, von *R. Reinick*. Partitur und Stimmen	1.80
	No. 3. Bete auch du, von *Ph. Spitta*. Partitur und Stimmen	1.80
	No. 4. Falsche Bläue, von *R. Reinick*. Partitur und Stimmen	1.80
	No. 5. Zwei Liebchen, von *E. Mörike*. Partitur und Stimmen	1.80
	No. 6. Der Todesengel, von *Ludwig Pfau*. Partitur u. Stimmen	1.80
Op. 111.	**Sonate No. 5** für Orgel. *Fis*	3.—
—	Für Pianoforte zu 4 Händen	4.—
Op. 112.	**Trio No. 2** für Pianoforte, Violine und Violoncell. *A*	7.50
Op. 114.	**Quintett** für Pianoforte, 2 Violinen, Viola und Violoncell. *C*	12.—
Op. 119.	**Sonate No. 6** für Orgel. *Esm*	3.—
—	Für Pianoforte zu 4 Händen	4.—
Op. 120.	**Christoforus.** Legende von *F. v. Hoffnaass*, englische Uebersetzung von *Seymour Egerton*, für Soli, Chor und Orchester.	
	Partitur . . . netto	30.—
	Orchesterstimmen . . . netto	30.—
	[V. I M. 2.75, V. II, Va. je M. 2.50, Vc. u. B. M. 3.50 no.]	
	Chorstimmen (Sopran, Alt, Tenor, Bass je M. 1.25)	5.—
	Solostimmen aus dem Klavierauszuge . . . netto	3.—
	Klavierauszug . . . netto	8.—
	Textbuch . . . netto	—.20
	Ouverture.	
	Partitur . . . netto	4.50
	Orchesterstimmen . . . netto	7.50
	[V. I 75 Pf., V. II, Va. je 50 Pf., Vc. u. B. 75 Pf. netto.]	
	Für Pianoforte zu 4 Händen	2.—
Op. 125.	**Aus deutschen Gauen.** 7 Lieder und Gesänge für vierstimmigen Männerchor.	
	No. 1. Odins Eiche, von *F. v. Hoffnaass*. Partitur und Stimmen	1.80
	No. 2. Kantate, von *J. Sturm*. Partitur und Stimmen	1.80
	No. 3. Waldnacht, von *L. Dreves*. Partitur und Stimmen	1.80
	No. 4. Dornröschen, von *J. Sturm*. Partitur und Stimmen	1.80
	No. 5. Sternennacht, von *F. von Hoffnaass*. Partitur u. Stimmen	1.80
	No. 6. „Es hat geflammt die ganze Nacht", von *Rob. Müller*. Partitur und Stimmen	1.80
	No. 7. Der grosse Wind zu Weissenberg, von *J. Sturm*. Partitur und Stimmen	1.80
Op. 127.	**Sonate No. 7** für Orgel. *Fm*	3.—
—	Für Pianoforte zu 4 Händen	4.—
Op. 128.	**4 elegische Gesänge** mit Orgel.	
	No. 1. „Die Seelen der Gerechten", für Alt oder Bass	1.50
	No. 2. „Herr, du mein Gott", für Alt oder Bass	1.50
	No. 3. „Heil'ge Nacht", von *R. Prutz*, für Sopran oder Tenor	1.50
	No. 4. Osterlied, von *E. Geibel*, für Sopran oder Tenor	1.50
Op. 131.	**6 Gesänge** für 4 Frauenstimmen oder Chor.	
	No. 1. „Ein Bild am Pfade", von *F. A. Muth*. Part. u. Stimmen	1.80
	No. 2. Die alte Tanne, von *F. A. Muth*. Partitur und Stimmen	1.80
	No. 3. Der Gebirgsbach, von *F. A. Muth*. Partitur und Stimmen	1.80
	No. 4. „Im Erdenraum", aus „König Trojan" von *F. A. Muth*. Partitur und Stimmen	1.80
	No. 5. Märchenzauber, von *F. A. Muth*. Partitur und Stimmen	1.80
	No. 6. Gute Nacht, von *E. Geibel*. Partitur und Stimmen	2.—
Op. 135.	**Sonate No. 8** für Pianoforte. *Es*	5.—
	Daraus einzeln:	
	Scherzo	1.—
	Adagio	1.50
Op. 137.	**Konzert** für Orgel, Streichorchester und 3 Hörner. *F.*	
	Partitur . . . netto	6.—
	Orgelstimme . . . netto	3.—
	Orchesterstimmen . . . netto	6.—
	[V. I M. 1.20, V. II, Va., Vc., B. je 90 Pf. netto.]	
	Für Pianoforte zu 4 Händen	5.—
Op. 139.	**Nonett** für Flöte, Hoboe, Klarinette, Fagott, Horn, Violine, Viola, Violoncell und Bass. *Es.*	
	Partitur . . . netto	12.—
	Stimmen . . . netto	15.—
	Für Pianoforte zu 4 Händen	8.—
Op. 140.	**Für Kirche und Konzert.** 5 Hymnen für vierstimmigen gemischten Chor mit Orgel.	
	No. 1. „Tribulationes" — „Leiden und Bedrängniss". Partitur	1.50
	Chorstimmen (je 20 Pf.)	—.80
	No. 2. „Dextera Domini" — „Gottes gewalt'ger Arm". Partitur	1.50
	Chorstimmen (je 20 Pf.)	—.80
	No. 3. „Eripe me" — „Rette mich, Herr". Partitur	1.50
	Chorstimmen (je 20 Pf.)	—.80
	No. 4. „Ave, regina" — „Ave, o Herrin". Partitur	1.50
	Chorstimmen (je 20 Pf.)	—.80
	No. 5. „Angelis suis" — „Engel vom Himmel". Partitur	1.50
	Chorstimmen (je 20 Pf.)	—.80
Op. 143.	**Die Rosen von Hildesheim.** Ballade von *F. v. Hoffnaass*, für Männerchor und Blechorchester.	
	Partitur mit unterlegtem Klavierauszug . . . netto	4.50
	Orchesterstimmen . . . netto	8.—
	Chorstimmen (Tenor I, II, Bass I, II je 50 Pf.)	2.—
Op. 149.	**Suite** für Orgel, Violine und Violoncell mit Streichorchester.	
	Partitur . . . netto	9.—
	Solostimmen	10.—
	Orchesterstimmen [V. I, II, Va., Vc., B. je 90 Pf. no.] . . . netto	4.50
Op. 149a.	**Duo** für 2 Pianoforte nach der Triosuite	7.50
Op. 178.	**Sonate** für Horn und Pianoforte. *Es dur*	5.—
Op. 183.	**Vortrags-Studien** für Pianoforte. Komplett . . . netto	3.—
	Einzeln:	
	No. 1. Präludium	1.—
	No. 2. Humoreske	1.—
	No. 3. Menuett	1.—
	No. 4. Romanze	1.—
	No. 5. Impromptu	1.—
	No. 6. Ermahnung	1.—
	No. 7. Trauermarsch	1.—
	No. 8. Ungeduld	1.—
	No. 9. Refrain	1.—
	No. 10. Elegie	1.—
	No. 11. Rondoletto	1.—
	No. 12. Burleske	1.—
Op. 184.	**Romantische Sonate** für Pianoforte. *Fism*	5.—
	Aria mit 30 Veränderungen (die „Goldbergschen Variationen") von Joh. Seb. Bach, für 2 Pianoforte bearbeitet. (Zur Ausführung sind 2 Exemplare erforderlich.)	11.—
	Drei fünfstimmige Chorgesänge aus dem Ende des 16. Jahrhunderts. Partitur und Stimmen	2.25
	Partitur M. 1.—. Jede Stimme (S., A., T. I, II, B.) 25 Pf.	
	No. 1. S. Molinari, Motette: „Zwei Seraphe riefen".	
	No. 2. A. Scandelius, Motette: „Lasset die Kindlein".	
	No. 3. C. Monteverde, Madrigal: „Amarillis".	
	Idylle für Violoncell und Pianoforte	1.50
	Im Schlosspark. Romanze von *F. v. Hoffnaass*, für eine Singstimme m. Harfe	2.—
	Rhapsodie nach dem Andante der Orgel-Sonate Op. 127. *Fmoll.*	
	Für Hoboe und Orgel	2.—
	Für Violine und Orgel	2.—
	Rhapsodie für Flöte und Pianoforte. *H*	2.—
	De profundis — Aus der Tiefe. Psalm 129. Für fünfstimmigen gemischten Chor. Partitur und Stimmen	2.—
	Trennung, von *F. v. Hoffnaass*. Lied für eine Singstimme mit Pianoforte oder Orgel	1.—
	Waldbächlein, von *A. Muth*, für gemischten Chor. Partitur u. Stimmen	1.80

Eigentum des Verlegers für alle Länder. *Eingetragen in das Vereins-Archiv.*

LEIPZIG, FR. KISTNER.

(K. K. Oesterr. goldene Medaille.)

NEW YORK, G. SCHIRMER.

No. 14.

C. G. Röder G. m. b. H., Leipzig.